

INFORME SEMANAL COYUNTURA

INDICE

1. PRECIOS EN MERCADOS NACIONALES

- Precios medios nacionales
- Evolución de los precios de los productos agrarios (gráficos)
- Precios en mercados representativos: Cereales y heno de alfalfa
- Precios en mercados representativos: Vino de mesa
- Precios en mercados representativos: Aceites Vegetales
- Precios en mercados representativos: Frutas y Hortalizas
- Precios en mercados representativos: Productos Ganaderos

2. PRECIOS EN MERCADOS U.E.

- Vacuno, Ovino, Porcino, Pollos y Huevos

3 Mayo 2005



MINISTERIO
DE AGRICULTURA, PESCA
Y ALIMENTACIÓN

SUBSECRETARÍA

SECRETARÍA GENERAL TÉCNICA

S. G. Estadísticas

I- PRECIOS EN MERCADOS NACIONALES

I-1 PRECIOS MEDIOS (EUROS/Unidad)

PRODUCTOS Y ESPECIFICACIONES	UNIDAD	POSICION COMERCIAL	Semana 18-24/04 2005	Semana 24/04-01/05 2005	Variación
Trigo blando panificable	Tonelada	Entrada industria transformadora	151,22	151,84	0,62
Cebada	Tonelada	Entrada industria transformadora	132,89	133,10	0,21
Maíz	Tonelada	Entrada industria transformadora	136,82	136,19	-0,63
Arroz cáscara	Tonelada	Salida almacén agricultor	188,28	188,28	0,00
Arroz blanco	Tonelada	Salida industria	428,78	424,55	-4,23
Vino blanco mesa	Hgdo.	Salida bodega	1,89	1,90	0,01
Vino tinto mesa Rgto.(C.E.) 1282/2001	Hgdo.	Salida bodega	2,65	2,65	0,00
Aceite de oliva virgen de 0,8 a 2º	100 Kg.	Salida almazara	266,74	270,29	3,55
Aceite de oliva lampante, más de 2º Rgto.(C.E.) 1513/2001	100 Kg.	Salida almazara	262,18	266,17	3,99
Patata	100 Kg.	Mercado zonas de producción	27,82	32,27	4,45
Vacuno pesado	100 Kg.vivo	Entrada matadero	157,53	156,94	-0,59
Vacuno pesado (Categoría A,CI R) Rgto. (CE) 295/96	100 Kg.canal	Entrada matadero	292,18	288,38	-3,80
Corderos (9-19 kilos canal)	100 Kg.canal	Entrada matadero	431,30	426,64	-4,66
Corderos I y II Rgto. (CE) 2529/2001 y 315/2002	100 Kg.canal	Entrada matadero	400,61	396,62	-3,99
Porcino Clase E Rgto(CE) 1572/95	100 Kg.canal	Entrada matadero	136,50	132,60	-3,90
Porcino Clase U	100 Kg.canal	Entrada matadero	132,52	128,61	-3,91
Porcino Cat. II	100 Kg.canal	Entrada matadero	129,65	126,03	-3,62
Pollo Media ponderada de las cotizaciones de las canales 83% y 65%	100 Kg.canal	Salida muelle matadero	163,41	163,77	0,36
Huevos - Clase L	Docena	Salida muelle centro de embalaje	0,41	0,39	-0,02
Huevos - Clase M R(CEE)1511/96 y R(CE) 572/99	Docena	Salida muelle centro de embalaje	0,34	0,33	-0,01
Conejo (1,8-2,2 kilos vivo)	100 Kg.vivo	Salida granja	171,64	171,76	0,12
Leche de vaca 3,7 % de materia grasa	100 Litros	Salida muelle industria o centro de recogida	32,93 (Feb. 05)		

PRECIOS MEDIOS NACIONALES

2002/03 2003/04 2004/05

TRIGO BLANDO PANIFICABLE

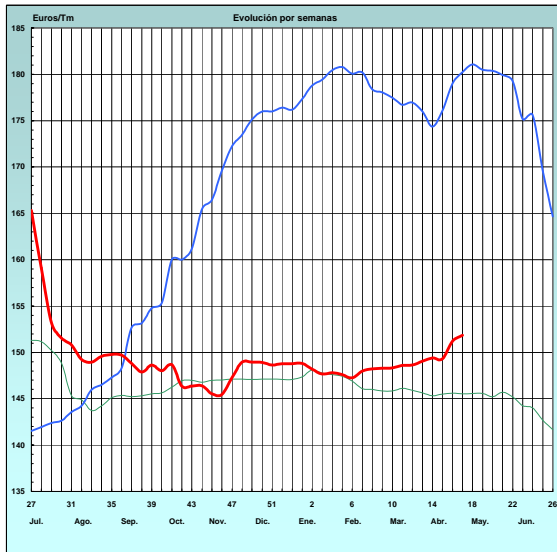

CEBADA

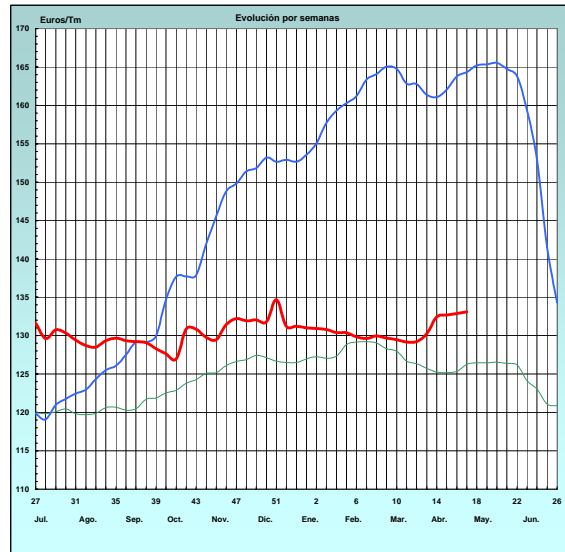

MAÍZ

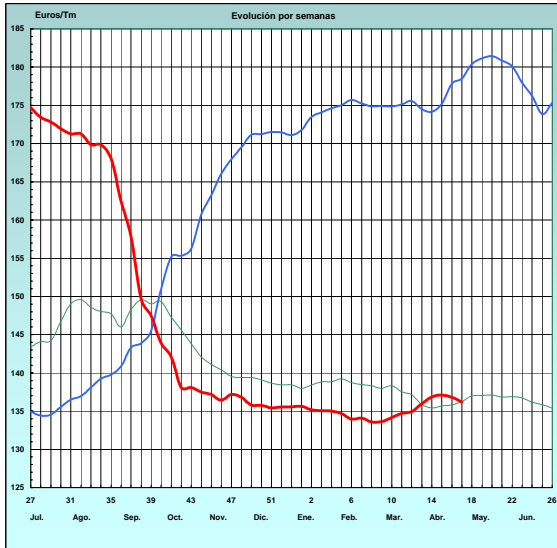

ARROZ CÁSCARA

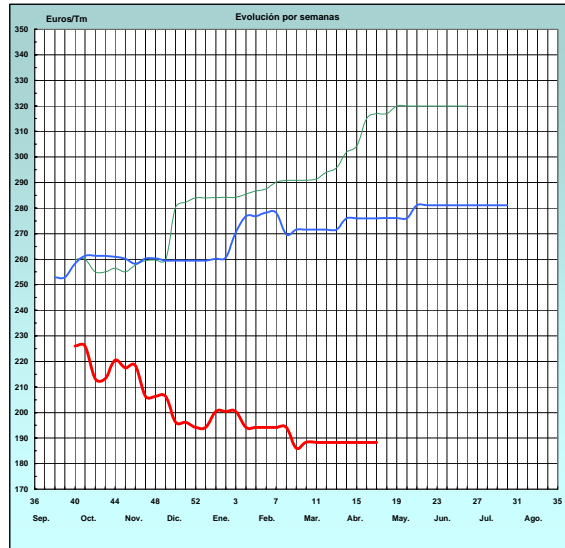

VINO BLANCO DE MESA

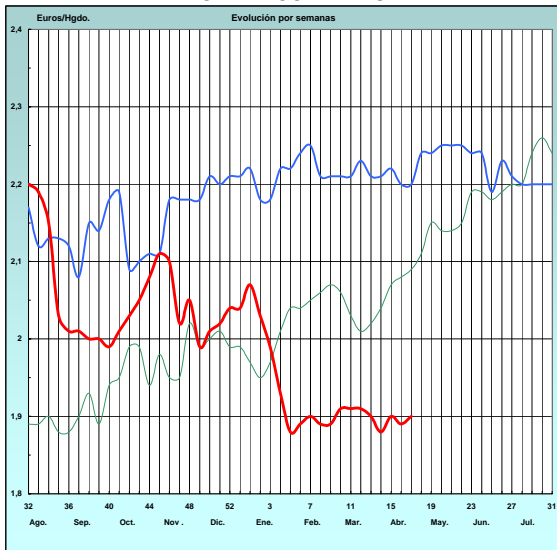

VINO TINTO DE MESA

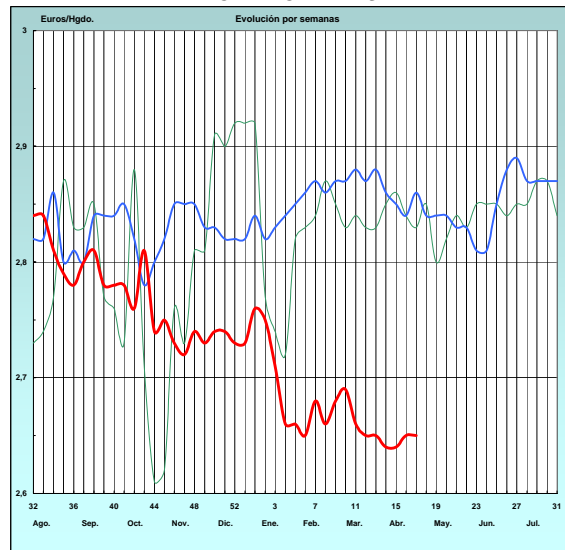

PRECIOS MEDIOS NACIONALES

— 2003 — 2004 — 2005

ACEITE DE OLIVA VIRGEN (Rgto. C.E. 1513/01)

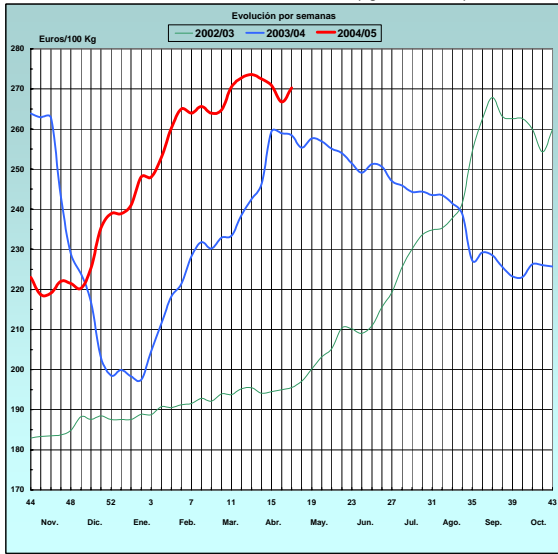

PATATA

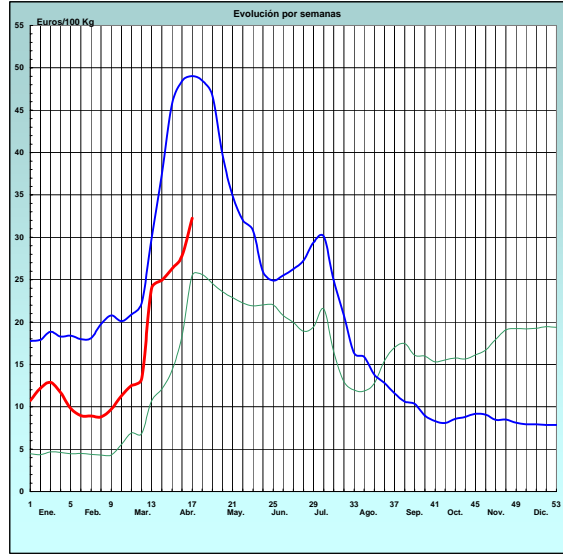

VACUNO PESADO VIVO PRECIO MEDIO NACIONAL

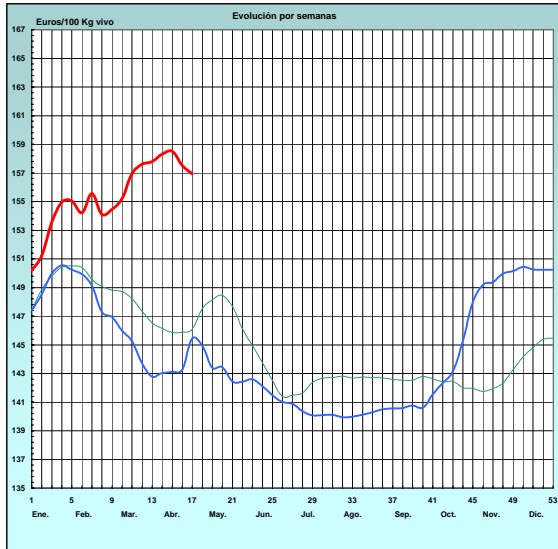

VACUNO PESADO Rgto. C.E. 295/96 Categoría A. Clase R. PRECIO MEDIO NACIONAL

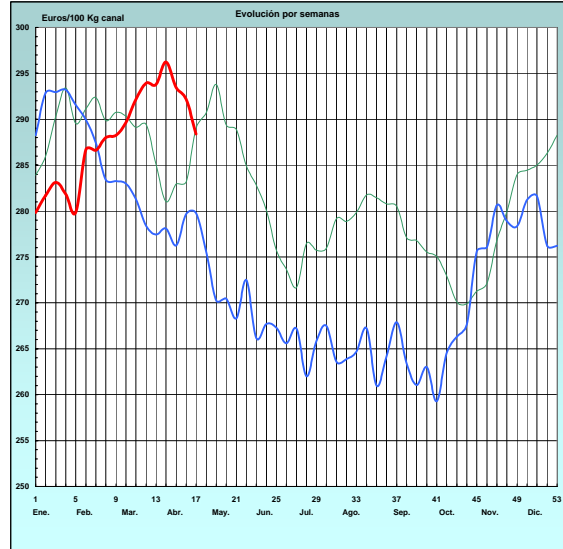

CORDERO Rgto. C.E.E. 1481/86 y 2617/97 12-16 Kg. CANAL PRECIO MEDIO NACIONAL

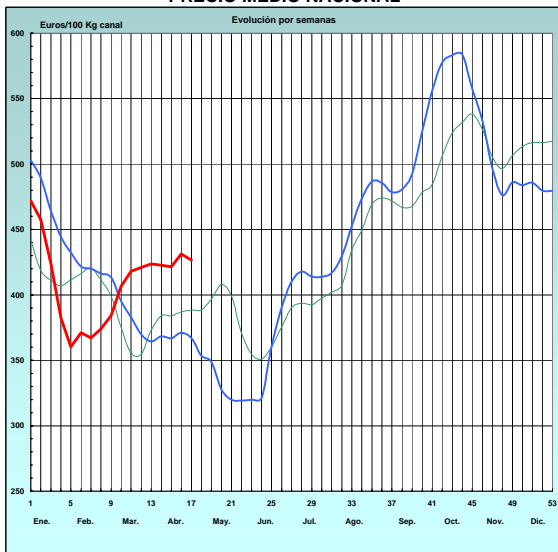

PORCINO CLASE E Rgto. C.E.E. 1572/95 PRECIO MEDIO NACIONAL

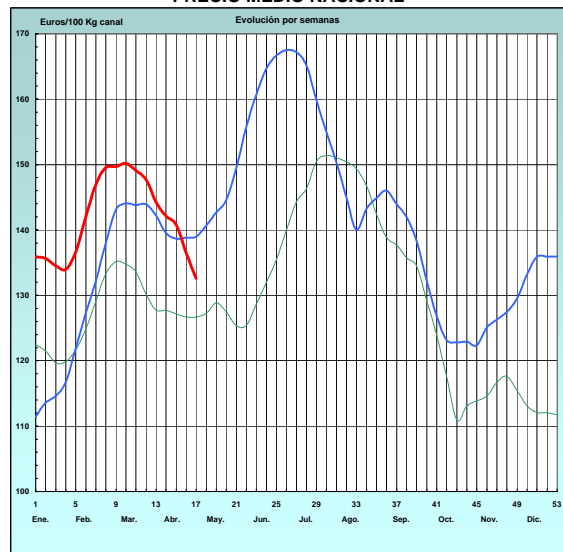

PRECIOS MEDIOS NACIONALES

— 2003 — 2004 — 2005

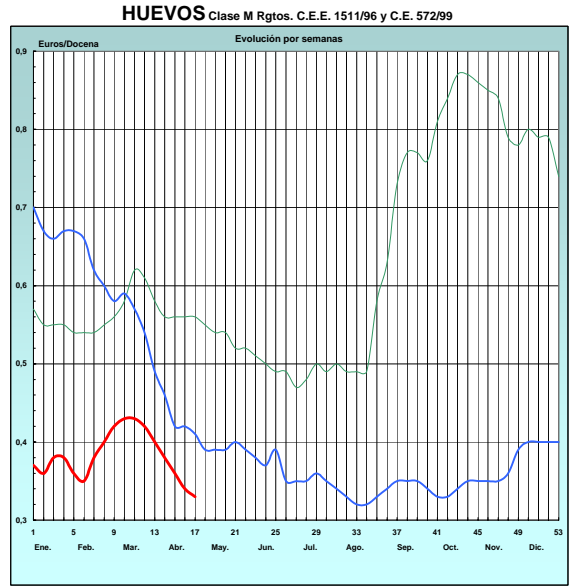
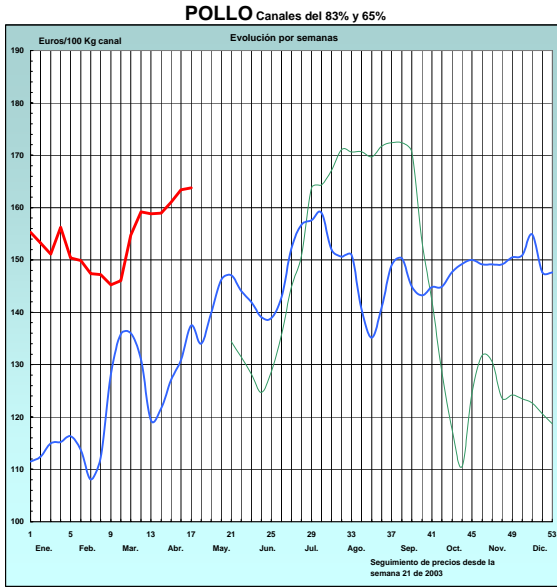

I-2 PRECIOS EN MERCADOS REPRESENTATIVOS - CEREALES

Euros/Tm.

Trigos Rgto. CE 1784/03

Precios de comercio al por mayor. Mercancía nacional y/o importada, sobre vehículo en posición almacén

PRODUCTO	MERCADO REPRESENTATIVO	Semana 18-24/04 2005	Semana 25/04-1/05 2005	Variación
TRIGO BLANDO PANIFICABLE	Alava	132,00	132,00	0,00
	Albacete	147,04	147,04	0,00
	Avila	148,24	147,64	-0,60
	Barcelona	145,17	145,17	0,00
	Burgos	143,79	143,11	-0,68
	Cadiz	143,23	144,03	0,80
	Cantabria	132,22	133,42	1,20
	Córdoba	142,23	143,03	0,80
	Cuenca	146,04	146,04	0,00
	Gerona	149,14	149,14	0,00
	Huesca	147,43	147,43	0,00
	León	150,74	149,74	-1,00
	Orense	141,23	140,03	-1,20
	Palencia	145,49	144,77	-0,72
	Rioja	132,22	133,42	1,20
	Salamanca	147,00	145,38	-1,62
	Sevilla	147,01	147,73	0,72
	Soria	144,81	144,05	-0,76
	Tarragona	146,44	145,24	-1,20
	Teruel	148,44	148,44	0,00
Valencia	148,04	148,04	0,00	
Valladolid	145,33	145,35	0,02	
Zamora	145,63	144,93	-0,70	
Zaragoza	142,03	142,03	0,00	
TRIGO DURO	Burgos	142,76	142,76	0,00
	Córdoba	141,83	143,03	1,20
	Navarra	135,00	135,00	0,00
	Sevilla	137,51	140,11	2,60
	Zamora	139,50	139,55	0,05
	Zaragoza	143,04	144,84	1,80

I-2 PRECIOS EN MERCADOS REPRESENTATIVOS - CEREALES

Euros/Tm.
Cebada Rto. CE 1784/03
Precios de comercio al por mayor. Mercancía nacional y/o importada, sobre vehículo en posición almacén

PRODUCTO	MERCADO REPRESENTATIVO	Semana 18-24/04 2005	Semana 25/04-1/05 2005	Variación
CEBADA PIENSO	Alava	126,21	126,21	0,00
	Albacete	118,81	120,43	1,62
	Avila	120,20	122,00	1,80
	Barcelona	128,61	129,81	1,20
	Burgos	119,10	120,24	1,14
	Cantabria	126,21	128,01	1,80
	Ciudad Real	119,62	121,78	2,16
	Coruña	131,00	132,20	1,20
	Gerona	126,32	127,52	1,20
	Granada	133,43	135,23	1,80
	Guadalajara	119,00	120,80	1,80
	Huesca	128,01	129,09	1,08
	Leon	123,21	123,21	0,00
	Lerida	130,41	131,61	1,20
	Murcia	135,22	137,62	2,40
	Navarra	128,62	129,82	1,20
	Orense	131,00	132,20	1,20
	Palencia	119,36	120,44	1,08
	Rioja	126,21	127,41	1,20
	Salamanca	119,89	121,51	1,62
	Segovia	120,44	121,52	1,08
	Sevilla	137,41	139,55	2,14
	Soria	118,45	120,07	1,62
	Tarragona	125,62	126,82	1,20
	Teruel	127,12	128,32	1,20
	Toledo	122,66	124,28	1,62
Valencia	131,62	133,42	1,80	
Valladolid	118,67	120,02	1,35	
CEBADA MALTA	Burgos	135,83	135,83	0,00
	Guadalajara	128,00	128,00	0,00
	Huesca	137,73	137,73	0,00
	Navarra	142,44	141,24	-1,20
	Palencia	135,83	135,83	0,00
	Segovia	131,00	131,00	0,00

I-2 PRECIOS EN MERCADOS REPRESENTATIVOS - CEREALES

Euros/Tm.
 Maíz Rgto. CE 1784/03
 Arroz cáscara Rto. CE 1785/03
 Heno de alfalfa. Precio a salida de almacén agricultor
 Precios de comercio al por mayor. Mercancía nacional y/o importada, sobre vehículo en posición almacén

PRODUCTO	MERCADO REPRESENTATIVO	Semana 18-24/04 2005	Semana 25/04-1/05 2005	Variación
MAIZ-GRANO	Albacete	137,92	137,92	0,00
	Asturias	138,23	138,23	0,00
	Avila	138,83	140,03	1,20
	Badajoz	140,62	142,42	1,80
	Barcelona	139,42	139,42	0,00
	Coruña	140,03	140,03	0,00
	Gerona	136,43	137,63	1,20
	Huesca	134,00	134,00	0,00
	León	129,81	131,01	1,20
	Lérida	136,02	136,02	0,00
	Madrid	139,63	139,63	0,00
	Murcia	140,03	140,03	0,00
	Navarra	135,82	135,82	0,00
	Pontevedra	140,01	140,01	0,00
	Rioja	136,00	136,00	0,00
	Salamanca	136,36	137,45	1,09
	Sevilla	141,75	142,76	1,01
	Tarragona	138,23	138,23	0,00
	Teruel	146,03	146,03	0,00
	Valencia	138,22	138,22	0,00
Valladolid	136,45	139,16	2,71	
Zaragoza	140,63	140,63	0,00	
ARROZ CASCARA	Sevilla			
	Tipo Japónica	203,25	203,25	0,00
	Tipo Indica	177,65	177,65	0,00
	Valencia			
	Tipo Japónica(V.Bahía)	244,50	244,50	0,00
	Badajoz			
(Tipo Japónica)	193,50	193,50	0,00	
(Tipo Indica)	157,50	157,50	0,00	
ARROZ BLANCO EXTRA	Tarragona	437,50	410,00	-27,50
	Valencia	427,20	427,20	0,00
HENO DE ALFALFA	Precio medio pond. nacional	130,56	130,45	-0,11

I-3 PRECIOS EN MERCADOS REPRESENTATIVOS - VINOS DE MESA**Reglamento C.E.1282/2001**

**En Euros/Hgdo.,salida bodega, a granel, pago al contado sin I.V.A.
Precios de vino tinto de mesa referidos al producto de 12 puntos de color**

PRODUCTO	MERCADO REPRESENTATIVO	Semana 18-24/04 2.005	Semana 25/04-1/05 2.005	Variación
VINO BLANCO DE MESA	Albacete	1,99	1,96	-0,03
	Badajoz	1,77	1,77	0,00
	Ciudad Real	1,92	1,95	0,03
	Cuenca	1,90	1,90	0,00
	Huelva	1,92	1,90	-0,02
	Toledo	1,89	1,90	0,01
VINO TINTO DE MESA	Albacete	2,62	2,65	0,03
	Ciudad Real	2,69	2,66	-0,03
	Cuenca	2,66	2,64	-0,02
	Madrid	2,64	2,64	0,00
	Murcia	2,71	2,69	-0,02
	Toledo	2,62	2,63	0,01
	Valencia	2,65	2,65	0,00

I-3 PRECIOS EN MERCADOS REPRESENTATIVOS DE ACEITES

Aceites. Precios sobre almazara, en Euros/100kgs., sin I.V.A. Rgto C.E.E.136/66 y Rgto C.E. 1513/2001

PRODUCTO Y ESPECIFICACIONES	MERCADO REPRESENTATIVO	Semana 18-24/04 2005	Semana 25/04-1/05 2005	Variación
ACEITE DE OLIVA VIRGEN EXTRA Menos de 0,8°	Jaén	268,95	271,96	3,01
	Córdoba	269,00	272,00	3,00
	Málaga	279,00	277,00	-2,00
	Sevilla	282,40	282,40	0,00
	Tarragona	282,48	282,48	0,00
	Toledo	276,00	276,00	0,00
ACEITE DE OLIVA VIRGEN De 0,8° a 2°	Jaén	264,45	270,45	6,00
	Badajoz	276,00	271,50	-4,50
	Córdoba	266,00	270,40	4,40
	Granada	273,00	267,75	-5,25
	Sevilla	271,90	268,90	-3,00
	Tarragona	270,46	270,46	0,00
ACEITE DE OLIVA LAMPANTE A partir de 2°	Jaén	261,44	267,45	6,01
	Badajoz	264,00	262,50	-1,50
	Córdoba	263,00	266,90	3,90
	Málaga	268,00	268,00	0,00
	Sevilla	264,40	264,40	0,00
	Tarragona	253,93	250,93	-3,00
ACEITE DE OLIVA REFINADO	Jaén	274,86	276,46	1,60
	Córdoba	273,00	277,00	4,00
	Sevilla	276,01	276,01	0,00
	Tarragona	276,47	274,97	-1,50
ACEITE DE ORUJO CRUDO 7° BASE10	Jaén	118,70	120,20	1,50
	Córdoba	120,00	120,00	0,00
	Tarragona	114,19	117,20	3,01
ACEITE DE ORUJO REFINADO WINTERIZADO	Jaén	161,07	161,07	0,00
	Córdoba	162,00	161,00	-1,00
ACEITE DE GIRASOL CRUDO	Córdoba	54,00	57,10	-
	Sevilla	56,75	56,75	0,00
ACEITE DE GIRASOL REFINADO	Córdoba	63,00	63,00	0,00
	Sevilla	62,80	62,80	0,00
	Tarragona	64,91	66,11	1,20

I-5 PRECIOS EN MERCADOS REPRESENTATIVOS - FRUTAS Y HORTALIZAS

PRECIOS DE PRODUCTOS NACIONALES

Mercados representativos de producción

Rgtos. CE 2.200/96, 659/97 y 877/04

En Euros/ 100 kg., a salida agrupación de productores, envasado, sin incluir I.V.A.

CITRICOS

PRODUCTO	MERCADO	VARIEDAD O TIPO	CAT.	CALIBRE mm.	DIA/MES				
					25/4	26/4	27/4	28/4	29/4
LIMON	Alicante	Verna	I	1-3	66,45	66,75	68,36	67,46	66,09
	Murcia	Fino	I	1-3	80,00	79,00	76,00	80,00	79,00
NARANJA	Alicante	Lane Late	I	2-4	-	50,46	-	49,00	50,00
	Alicante	Navel Late	I	2-4	-	48,57	50,00	51,00	48,00
	Alicante	Valencia Late	I	2-4	43,60	44,68	40,86	45,97	42,63
	Valencia	Lane Late	I	2-4	50,00	50,00	-	49,00	50,00
	Valencia	Valencia Late	I	2-4	56,25	53,03	52,61	47,64	42,63

FRUTAS DE PEPITA

PRODUCTO	MERCADO	VARIEDAD O TIPO	CAT.	CALIBRE mm.	DIA/MES				
					25/4	26/4	27/4	28/4	29/4
AGUACATE	Granada	Hass	I	160-200	157,14	157,14	157,14	157,14	157,14
MANZANA	Girona	Golden Delicious	I	70-80	50,69	48,80	49,53	51,23	-
	Girona	Red Delicious	I	70-80	42,09	42,25	40,00	42,00	-
	Lleida	Fuji	I	70-80	42,00	41,00	43,00	42,00	-
	Lleida	Golden Delicious	I	70-80	50,54	47,78	48,43	49,42	47,92
	Lleida	Red Chief	I	70-80	45,16	45,28	45,17	44,98	45,58
PERA	Lleida	Blanquilla	I	55-60	49,37	48,68	49,68	47,62	49,29
	Lleida	Conferencia	I	60-65	81,25	82,71	79,68	82,53	83,67
	Zaragoza	Blanquilla	I	55-60	53,63	53,63	55,08	53,63	55,85

-5 PRECIOS EN MERCADOS REPRESENTATIVOS - FRUTAS Y HORTALIZA**PRECIOS DE PRODUCTOS NACIONALES**

Mercados representativos de producción

Rgts. CE 2.200/96, 659/97 y 877/04

En Euros/ 100 kg., a salida agrupación de productores, envasado, sin incluir I.V.A.

HORTALIZAS

PRODUCTO	MERCADO	VARIEDAD O TIPO	CAT.	CALIBRE mm.	DIA/MES				
					25/4	26/4	27/4	28/4	29/4
AJO	Cuenca Cuenca	Blanco Morado	I I	50-80 50-80	117,55	117,55	117,55	117,55	117,55
					140,00	140,00	140,00	140,00	140,00
BERENJENA	Almeria	Alargada	I	40y+	-	67,00	66,00	61,00	61,00
CALABACIN	Almeria	-	I	15-21	-	31,00	34,00	34,00	38,00
CEBOLLA	Albacete	Amarilla	I	-	16,00	16,00	16,00	16,00	16,00
CHAMPIÑON	La Rioja	Cerrado	I	30-65	118,59	118,36	118,26	118,53	119,94
COLIFLOR	La Rioja	Coronada	I	160-200	34,99	36,84	38,76	40,80	42,63
ESPARRAGO	Navarra	Blanco	I	16y+	262,50	262,50	262,50	262,50	262,50
FRESON	Huelva	-	I	-	95,00	-	95,00	-	95,00
JUDIA VERDE	Almería	Plana	I	-	-	99,00	95,00	-	93,00
MELON	Almería	Galia	I	-	-	127,00	135,00	143,00	144,00
LECHUGA	Almeria Murcia	Iceberg Iceberg	I I	400y+ 400y+	68,72	-	65,62	-	67,27
					41,00	41,00	41,00	41,00	41,00
PEPINO	Almeria	Liso	I	-	31,00	36,00	38,00	42,00	47,00
PIMIENTO	Almeria	Alargado verde	I	40y+	-	42,00	-	45,56	48,00
TOMATE	Almeria Almeria Granada Murcia Murcia	Racimo Redondo Cereza Cereza Redondo	I I I I I	57-82 57-82 - - 57-82	149,09	146,28	130,42	124,88	131,17
					129,16	136,46	130,54	125,48	128,13
					260,00	285,00	290,00	295,00	250,00
					170,00	170,00	170,00	170,00	170,00
					114,64	114,64	114,64	114,64	114,64
ZANAHORIA	Cádiz	-	I	-	31,46	-	31,50	-	-

PRECIOS EN MERCADOS REPRESENTATIVOS - PRODUCTOS GANADEROS

A) VACUNO PESADO

Media nacional

Canal clasificación EUROP, Reg. (CE) 295/96

Euros/100 kilo canal

Precios medios constatados en mataderos colaboradores

CATEGORIA	CLASE	Semana 18-24/04 2005	Semana 25/04-1/05 2005	Variación
a) Machos no castrados menores de 2 años	U-2	323,81	319,41	-4,40
	U-3	316,73	312,09	-4,64
	U	319,35	314,79	-4,55
	R-2	290,36	284,54	-5,83
	R-3	293,30	290,64	-2,65
	R	292,18	288,38	-3,79
	O-2	249,35	251,17	1,83
	O-3	275,74	257,44	-18,30
d) Hembras ya paridas	O	264,65	254,87	-9,78
	R-3	185,90	183,26	-2,64
	R-4	245,00	254,09	9,09
	R	201,26	196,72	-4,55
	O-2	179,25	158,80	-20,46
	O-3	149,68	172,06	22,39
	O-4	146,34	117,64	-28,71
	O	153,51	155,79	2,28
e) Otras hembras	P-2	145,64	144,79	-0,86
	P-3	113,61	110,99	-2,61
	P	124,50	122,15	-2,35
	U-2	448,71	471,48	22,77
	U-3	315,40	309,30	-6,09
	U	387,39	393,64	6,25
	R-2	304,32	293,28	-11,04
	R-3	307,68	313,56	5,89
R-4	208,50	205,86	-2,64	
e) Otras hembras	R	295,98	293,99	-1,99
	O-2	279,50	233,80	-45,70
	O-3	298,78	252,39	-46,39
	O-4	236,02	236,02	0,00
	O	285,71	241,49	-44,22

I-6 PRECIOS EN MERCADOS REPRESENTATIVOS VACUNO Y OVINO

B)-BOVINO

1)- R(CE) 1254/1999 y 2273/2002

OTROS BOVINOS	Semana 18-24/04 2005	Semana 25/04-1/05 2005	Variación
Terneros machos de ocho días a cuatro semanas			
tipo frisón	182,61	174,11	-8,50
tipo cruzado	296,45	274,67	-21,78
<i>Media ponderada nacional (EURO/cabeza)</i>	239,53	224,39	-15,14
Vacunos ligeros entre seis y doce meses			
tipo cruzado	244,58	246,03	1,45
tipo país	155,08	156,54	1,46
<i>Media ponderada nacional (EURO/100 kg.vivo)</i>	213,25	214,71	1,46

2)- BOVINO PESADO VIVO

VACUNO PESADO	Semana 18-24/04 2005	Semana 25/04-1/05 2005	Variación
Añojo, Categoría AR	177,30	176,87	-0,43
Añojo, Categoría AO	155,83	155,73	-0,10
Vacuno mayor, Categoría DR, O, P	73,20	73,18	-0,02
Vacuno menor, Categoría BR	114,37	113,37	-1,00
Ternera, Categoría ER	186,30	184,82	-1,48
<i>Media ponderada nacional (EURO/100 kg.vivo)</i>	157,53	156,94	-0,59

C)-CORDEROS

1)- R(CE) 2529/01 y 315/02 (EUROS/100 kg canal)

CORDEROS I y II	Semana 18-24/04 2005	Semana 25/04-1/05 2005	Variación
Cordero I (12 a 13 kg/ canal)	424,23	420,76	-3,47
Cordero II (13,1 a 16 kg /canal)	376,99	372,48	-4,51
<i>Media nacional</i>	400,61	396,62	-3,99

2)- Corderos de 9 a 19 kg canal (EUROS/100 kg canal)

MERCADO REPRESENTATIVO	Semana 18-24/04 2005	Semana 25/04-1/05 2005	Variación
Barcelona	479,56	451,63	-27,93
Madrid	470,31	455,42	-14,89
Valencia	386,04	393,54	7,50
Albacete	453,20	456,20	3,00
Zaragoza	470,26	437,26	-33,00
Medina del Campo	392,25	415,25	23,00
Talavera de la Reina	423,30	426,30	3,00
Extremadura	385,35	388,35	3,00
<i>Media ponderada nacional</i>	431,30	426,64	-4,66

I - 7 PRECIOS EN MERCADOS REPRESENTATIVOS - PORCINO

D)-PORCINO
 Clasificación EUROP. R(CEE) 1572/95

Euros/100 kg canal

MERCADO REPRESENTATIVO	CLASE E		
	Semana 18-24/04 2005	Semana 25/04-1/05 2005	Variación
LONJAS			
Ebro	139,74	132,62	-7,12
Mercolleida	127,73	128,53	0,80
Campillos	139,00	132,00	-7,00
Segovia	134,83	134,98	0,15
Segura	131,83	130,91	-0,92
Silleda	138,24	138,24	0,00
Conjunto de Lonjas Media ponderada	133,14	131,94	-1,20
MATADEROS Media ponderada	139,87	133,26	-6,62
Media nacional	136,50	132,60	-3,91

MERCADO REPRESENTATIVO	CLASE U			CATEGORIA II		
	Semana 18-24/04 2005	Semana 25/04-1/05 2005	Variación	Semana 18-24/04 2005	Semana 25/04-1/05 2005	Variación
LONJAS						
Ebro	135,68	128,63	-7,05	130,30	123,25	-7,05
Mercolleida	124,02	124,66	0,64	120,94	123,12	2,18
Campillos	134,00	128,00	-6,00	131,00	124,00	-7,00
Segovia	130,92	130,92	0,00	128,30	128,30	0,00
Segura	128,00	126,97	-1,03	127,00	125,68	-1,32
Silleda	134,23	134,08	-0,14	132,01	132,01	0,00
Conjunto de Lonjas Media ponderada	129,22	127,97	-1,25	126,36	125,59	-0,78
MATADEROS Media ponderada	135,81	129,25	-6,56	132,94	126,47	-6,47
Media nacional	132,52	128,61	-3,91	129,65	126,03	-3,62

I - 7 PRECIOS EN MERCADOS REPRESENTATIVOS - PORCINO

E)- PORCINO PRECOZ

Lechones, Otras calidades

Euros/100 kg vivo

LECHONES	Semana 18-24/04 2005	Semana 25/04-01/05 2005	Variación
Normal.Base 20 kg de peso.	188,11	177,08	-11,02
Lleida.Base 18 kg de peso.	194,44	188,89	-5,56
Segovia Selecto. Base 20 kg de peso.	195,00	175,00	-20,00
" Normal. Base 20 kg de peso.	190,00	170,00	-20,00
CERDOS CEBADOS			
Categoría U.	102,04	99,03	-3,01
DESVIEJE			
Cerdas de desvieje.	48,98	46,59	-2,39

F)- TRONCO IBERICO

Euros/100 kg vivo

LECHONES	Semana 18-24/04 2005	Semana 25/04-01/05 2005	Variación
Lechones (Base 23 kg)	408,10	408,10	0,00
DESVIEJE			
Reproductores de desvieje	63,02	63,02	0,00
CEBADOS			
Marranillos, de 35 a 60 kg	268,95	268,95	0,00
Primals, de 60 a 100 kg	208,40	208,40	0,00
Cerdos cebados de pienso (extensivo)	183,49	183,49	0,00
Cerdos cebados de bellota	S/COT	S/COT	-

II PRECIOS EN MERCADOS DE LA UNION EUROPEA

PAISES	CANAL DE VACUNO PESADO (Categoría A) €100kg/ canal U + R + O '18-24/04	TERNEROS DE 8 DIAS A 4 SEMANAS €/cabeza 22-28/04	BOVINO LIGERO DE 6 A 12 MESES €100kg/ vivo 22-28/04	PORCINO Clase E €100kg/ canal '18-24/04	POLLOS Canales de 65% de rdto. €100kg/ canal '18-24/04	HUEVOS Media de las cat. L y M €100kg/ docena '18-24/04
Bélgica	255,62			125,10	171,00	47,87
República Checa	247,60			132,64	138,48	76,05
Dinamarca	300,79			122,93		
Alemania	315,57	255,65		131,80	158,50	60,00
Estonia				138,22	117,73	79,77
Grecia	368,41			152,84		
España	297,92	239,53	213,26	136,50	161,02	49,87
Francia	307,58	252,20	264,60	122,00	171,00	55,14
Irlanda		195,64	170,32	127,03	183,00	140,21
Italia	330,61	211,05	273,05	123,96	145,00	109,33
Chipre				137,38	181,79	120,72
Letonia	181,57			148,81	136,51	86,21
Lituania	205,35			137,93	130,71	82,29
Luxemburgo	299,21			137,40		
Hungría	254,54			130,84	146,70	93,49
Malta	325,16			160,45	159,87	85,92
Holanda	271,33	175,00		116,69		
Austria	305,74			131,92	180,00	77,48
Polonia	215,98			120,01	106,55	76,08
Portugal	301,51			140,00	168,00	56,22
Eslovenia	261,32			137,14	177,61	128,10
Eslovaquia	234,03			128,82	142,56	66,58
Finlandia	296,73			140,07	197,57	88,10
Suecia	261,55			130,25	194,84	138,20
Reino Unido		95,67	166,47	150,24	140,82	101,36
Media U.E.	303,48	214,98	226,02	1285,54	151,61	74,57

FUENTE :Comisión Europea-Dirección General de Agricultura

ISC



MINISTERIO
DE AGRICULTURA, PESCA
Y ALIMENTACIÓN

CENTRO DE PUBLICACIONES
Paseo de la Infanta Isabel, 1 - 28014 MADRID