

INFORME SEMANTAL COYUNTURA

Índice:

- 1. Precios Medios Nacionales, comentarios y gráficos**
- 2. Precios en Mercados Representativos UE**
 - 1. Cereales**
 - 2. Vinos de mesa**
 - 3. Aceites y semillas**
 - 4. Frutas y Hortalizas**
 - 5. Vacuno**
 - 6. Ovino**
 - 7. Porcino**

17 febrero 2009



GOBIERNO
DE ESPAÑA

MINISTERIO
DE MEDIO AMBIENTE
Y MEDIO RURAL Y MARINO

SUBSECRETARÍA

SECRETARÍA GENERAL TÉCNICA

Publicación elaborada por la
Secretaría General Técnica
Subdirección General de Estadística



Edita

MINISTERIO DE MEDIO AMBIENTE Y MEDIO RURAL Y MARINO
SECRETARÍA GENERAL TÉCNICA

Se permite la utilización, copia o reproducción de los datos de este Boletín siempre que se cite expresamente su procedencia.

CEREALES (▼): Apatía en el sector, con escasas operaciones y compradores y vendedores tanteándose. Cotizaciones ligeramente a la baja en trigo y cebada (cerca del 2%), mientras que el maíz y el trigo duro se muestran estables.

VINO DE MESA: (▼). Retroceso de las cotizaciones del blanco y del tinto, superior al punto porcentual.

ACEITES VEGETALES (▼): Salvo en el caso de la semilla de girasol, con precios estables, el sector oleícola continúa una semana más con tendencias a la baja en las cotizaciones de todas las presentaciones analizadas.

CITRICOS: (▼) (▲) Acusado descenso del precio del limón (-23%) y de la clementina (-31%), cuya campaña toca a su fin. Por el contrario, el grupo navel de naranja se fortalece, revalorizándose un 30%.

HORTALIZAS(▼): Comienza con retraso la campaña de comercialización del fresón, debido al frío instalado este invierno en la península. Las calidades de las escasas partidas ofertadas son medias. En cuanto a los demás productos hortícolas examinados, y con la excepción de patata (+1%), zanahoria (+8%) y pimiento verde (+4%), el resto sufren caídas más o menos importantes, registrándose un -12% en cebolla, -8% en judía verde y -6% en tomate.

VACUNO (⇒): Leve descenso en el precio de las canales de vacuno (-0,55% las terneras y -0,86% el añojo) debido al aumento de sacrificio de bovino que permite un leve retroceso en las cotizaciones. El precio del bovino vivo cede un -0,36% pero sigue manteniendo la fortaleza de semanas anteriores.

OVINO (▼): Una semana más, se repiten las bajadas generalizadas en los precios de todos los tipos de canales de ovino que se siguen en este informe (-3,70% corderos 9-19 y -3,42% los corderos 12-16). La oferta va en aumento mientras que la demanda sigue estancada.

PORCINO (▲): Cambio de tendencia en los precios de la carne de porcino. Los descensos se cuantifican en el 1,5% de media. Los sacrificios disminuyeron esta semana por lo que la demanda tuvo que pagar más caras sus compras.

POLLO (⇒): estabilidad en el precio de la carne de pollo. El consumo sigue muy activo y la oferta de la carne de este tipo de ave permanece en niveles elevados.

HUEVOS (▲): Segunda semana consecutiva de subidas de precios de los huevos; los de la Clase L se revalorizaron un 1,22% y los de la Clase M un 2,67%.

CONEJO (⇒): Semana de estabilidad en el comportamiento de los precios del conejo. La demanda sigue estando remisa a la hora de comprar este tipo de carne.

	PRODUCTOS AGRARIOS (especificaciones)	semana 6 2-8/02 2009	semana 7 9-15/02 2009	Variación semanal euros	Variación semanal %
AGRICOLAS					
(1)	Trigo blando panificable (€/tn.)	203,81	200,44	-3,37	-1,65
(9)	Trigo duro (€/tn.)	185,57	186,98	1,41	0,76
(1)	Cebada pienso (€/tn.)	146,35	143,53	-2,82	-1,93
(1)	Maíz grano (€/tn.)	156,07	156,02	-0,05	-0,03
(5)	Arroz cáscara (€/tn.)	419,84	425,36	5,52	1,31
(10)	Arroz blanco (€/tn.)	772,96	754,65	-18,31	-2,37
(1)	Alfalfa (€/tn.)	174,41	174,58	0,17	0,10
(2)	Vino blanco mesa (€/hgdo.)	2,62	2,59	-0,03	-1,15
(2)	Vino tinto mesa (€/hgdo.)	2,79	2,76	-0,03	-1,08
(3)	Aceite de oliva virgen de 0,8 a 2º (€/100kg.)	195,84	193,02	-2,82	-1,44
(3)	Aceite de oliva lampante, más de 2º (€/100kg.)	189,49	188,43	-1,06	-0,56
(3)	Aceite de orujo crudo (€/100kg.)	73,91	72,66	-1,25	-1,69
(3)	Aceite girasol refinado (€/100kg.)	76,33	76,16	-0,17	-0,22
(1)	Semilla girasol, calidad tipo (€/100kg.)	25,86	25,91	0,05	0,19
(5)	Limón (€/100kg.)	7,42	5,71	-1,71	-23,05
(4)	Naranja Grupo Navel (€/100kg.)	6,45	8,38	1,93	29,92
(4)	Clementina (€/100kg.)	25,77	17,72	-8,05	-31,24
(5)	Manzana Golden (€/100kg.)	36,50	36,50	0,00	0,00
(5)	Pera Blanquilla (€/100kg.)	67,32	67,32	0,00	0,00
(5)	Cebolla (€/100kg.)	14,77	13,00	-1,77	-11,98
(5)	Lechuga Romana (€/100kg.)	28,63	28,14	-0,49	-1,71
(5)	Fresón(€/100kg.)	200,00	140,00	-60,00	-30,00
(5)	Pimiento verde tipo italiano (€/100kg.)	113,72	117,90	4,18	3,68
(5)	Judía verde tipo plana (€/100kg.)	299,70	276,07	-23,63	-7,88
(5)	Tomate liso (€/100kg.)	37,38	34,98	-2,40	-6,42
(5)	Zanahoria (€/100kg.)	26,45	28,60	2,15	8,13
(5)	Patata (€/100kg.)	16,05	16,20	0,15	0,93
GANADEROS					
(6)	Ternera, conjunto clases (€/100kg.canal)	358,46	356,48	-1,98	-0,55
(6)	Añojo, buena conformación (€/100kg canal)	342,99	340,03	-2,96	-0,86
(6)	Bovino vivo, conjunto categorías (€/100 kg. vivo)	191,35	190,64	-0,71	-0,37
(6)	Corderos 9-19 kilos (€/100kg.canal)	556,01	535,45	-20,56	-3,70
(6)	Corderos12-16 kilos (€/100kg.canal)	546,50	527,80	-18,70	-3,42
(6)	Porcino 60-55%magro (€/100kg.canal)	128,20	130,03	1,83	1,43
(6)	Porcino 50-55% magro (€/100kg. canal)	125,79	127,61	1,82	1,45
(6)	Porcino<50% magro (€/100kg.canal)	123,17	125,12	1,95	1,58
(6)	Lechon 20 kg. (€/unidad)	39,04	41,48	2,44	6,25
(7)	Pollo, media canales del 83% y 65% rdto. (€/100kg.canal)	179,88	179,16	-0,72	-0,40
(8)	Huevos - Clase L (€/docena)	0,82	0,83	0,01	1,22
(8)	Huevos - Clase M (€/docena)	0,75	0,77	0,02	2,67
(5)	Conejo1,8-2,2 kilo,vivo (€/100kg.)	150,22	150,22	0,00	0,00
(1)	Leche de vaca 3,7% materia grasa (€/100L.)	36,89			
	(dic.-08)				

Posición comercial: (1) Entrada industria ; (2) Salida bodega; (3) Salida almazara; (4) S/árbol; (5) Granel; s/finca, almacén agricultor, granja,alhóndiga, lonja;(6) Entrada matadero; (7) Salida muelle matadero; (8) Salida muelle centro de embalaje; (9) Mayorista origen (10) Salida industria

PRECIOS MEDIOS NACIONALES

■ antepenúltima campaña
■ penúltima campaña
■ campaña actual

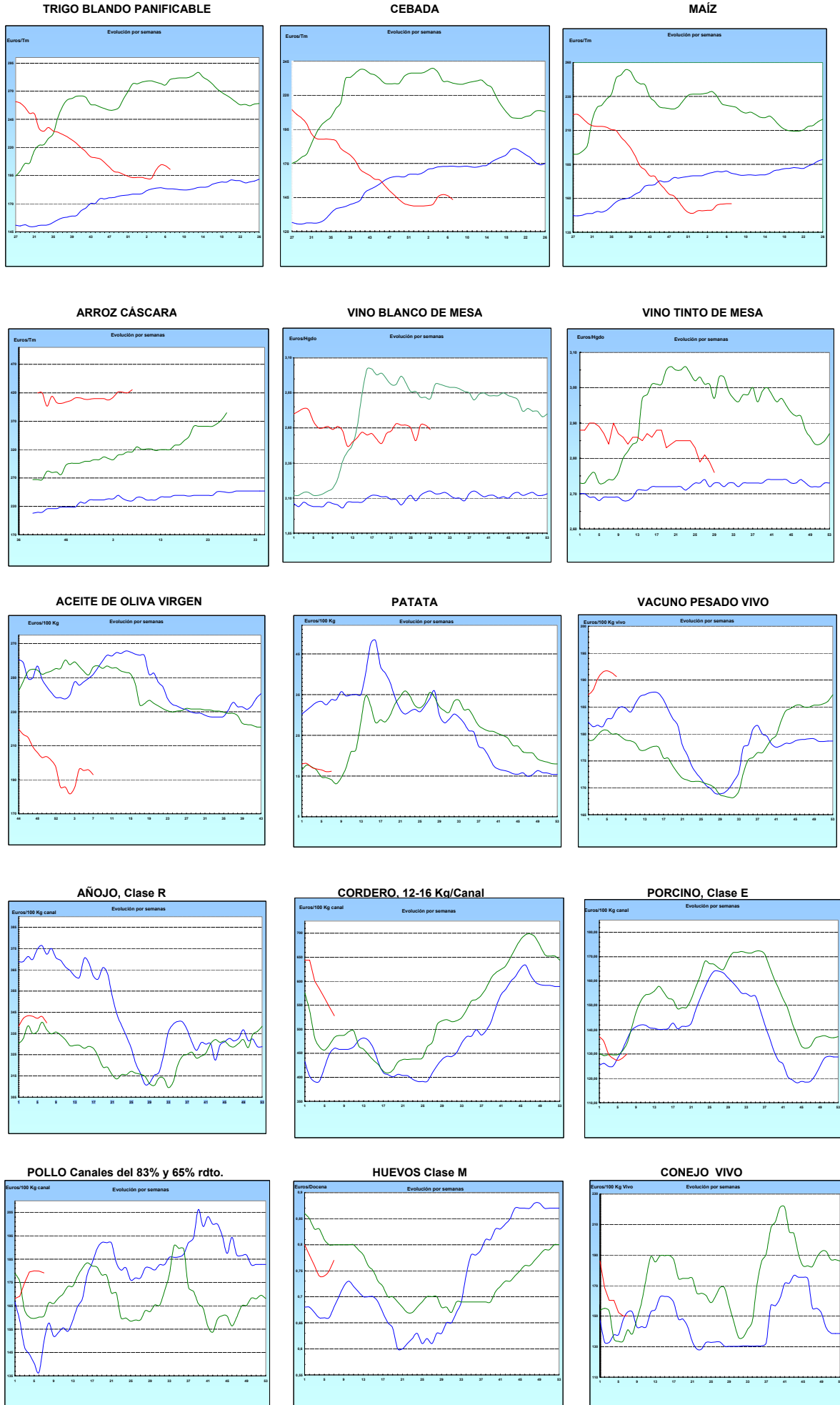

I-2 PRECIOS EN MERCADOS REPRESENTATIVOS - CEREALES

Euros/Tm.

Trigos Rgto. CE 1784/03

Precios de comercio al por mayor. Mercancía nacional y/o importada, sobre vehículo en posición almacén

PRODUCTO	MERCADO REPRESENTATIVO	Semana 2-8/02 2009	Semana 9-15/02 2009	Variación
TRIGO BLANDO PANIFICABLE	Alava	150,00	150,00	0,00
	Albacete	148,75	146,35	-2,40
	Avila	141,00	140,50	-0,50
	Barcelona	154,00	158,00	4,00
	Burgos	145,00	144,73	-0,27
	Cadiz	156,00	159,00	3,00
	Cantabria	150,00	150,00	0,00
	Córdoba	165,00	165,00	0,00
	Cuenca	152,00	148,00	-4,00
	Gerona	154,00	158,00	4,00
	Huesca	146,00	146,00	0,00
	León	151,00	148,00	-3,00
	Orense	161,00	161,00	0,00
	Palencia	146,60	144,20	-2,40
	Rioja	150,00	150,00	0,00
	Salamanca	144,40	144,00	-0,40
	Sevilla	159,66	162,06	2,40
	Soria	146,10	147,50	1,40
	Tarragona	145,00	145,00	0,00
	Teruel	149,50	150,00	0,50
Valencia	155,00	155,00	0,00	
Valladolid	142,70	142,60	-0,10	
Zamora	150,60	148,50	-2,10	
Zaragoza	153,00	150,00	-3,00	
TRIGO DURO	Burgos	171,84	167,62	-4,22
	Córdoba	202,50	211,25	8,75
	Navarra	174,00	174,00	0,00
	Sevilla	202,06	206,03	3,97
	Zamora	171,00	171,00	0,00
	Zaragoza	192,00	192,00	0,00

I-2 PRECIOS EN MERCADOS REPRESENTATIVOS - CEREALES

Euros/Tm.
Cebada Rto. CE 1784/03

Precios de comercio al por mayor. Mercancía nacional y/o importada, sobre vehículo en posición almacén

PRODUCTO	MERCADO REPRESENTATIVO	Semana 2-8/02 2009	Semana 9-15/02 2009	Variación
CEBADA PIENSO	Alava	138,00	135,00	-3,00
	Albacete	131,75	131,75	0,00
	Avila	132,00	131,50	-0,50
	Barcelona	152,00	148,00	-4,00
	Burgos	136,00	136,06	0,06
	Cantabria	143,50	140,75	-2,75
	Ciudad Real	136,70	134,30	-2,40
	Coruña	155,00	155,00	0,00
	Gerona	152,00	152,00	0,00
	Granada	147,25	144,24	-3,01
	Guadalajara	138,00	135,00	-3,00
	Huesca	134,40	133,10	-1,30
	Leon	137,00	135,00	-2,00
	Lerida	144,00	142,00	-2,00
	Murcia	141,00	138,00	-3,00
	Navarra	140,00	137,00	-3,00
	Orense	155,00	155,00	0,00
	Palencia	138,20	134,20	-4,00
	Rioja	138,00	135,00	-3,00
	Salamanca	135,83	135,10	-0,72
	Segovia	135,00	134,20	-0,80
	Sevilla	148,25	144,94	-3,31
	Soria	136,22	133,62	-2,60
	Teruel	135,00	130,00	-5,00
	Toledo	142,30	139,90	-2,40
	Valencia	142,00	140,00	-2,00
	Valladolid	132,70	132,00	-0,70
Zaragoza	136,00	132,00	-4,00	
CEBADA MALTA	Burgos	156,26	156,26	0,00
	Guadalajara	160,00	160,00	0,00
	Huesca	145,00	140,00	-5,00
	Navarra	150,00	152,00	2,00
	Palencia	156,26	156,26	0,00
	Segovia	170,00	170,00	0,00

I-2 PRECIOS EN MERCADOS REPRESENTATIVOS - CEREALES

Euros/Tm.
 Maíz Rgto. CE 1784/03
 Arroz cáscara Rto. CE 1785/03

Precios de comercio al por mayor. Mercancía nacional y/o importada, sobre vehículo en posición almacén

PRODUCTO	MERCADO REPRESENTATIVO	Semana 2-8/02 2009	Semana 9-15/02 2009	Variación
MAIZ-GRANO	Albacete	156,35	156,35	0,00
	Asturias	159,00	159,00	0,00
	Avila	156,00	156,00	0,00
	Badajoz	154,76	154,76	0,00
	Barcelona	159,00	155,00	-4,00
	Coruña	158,00	158,00	0,00
	Gerona	159,00	155,00	-4,00
	Huesca	145,40	147,40	2,00
	León	151,00	151,00	0,00
	Lérida	155,00	153,00	-2,00
	Madrid	162,00	159,00	-3,00
	Murcia	153,00	155,00	2,00
	Navarra	151,88	153,94	2,06
	Pontevedra	162,00	162,00	0,00
	Rioja	151,88	155,00	3,12
	Salamanca	157,90	157,60	-0,30
	Sevilla	156,05	156,05	0,00
	Tarragona	156,00	156,00	0,00
	Teruel	152,00	149,50	-2,50
	Valencia	160,00	160,00	0,00
Valladolid	155,20	155,40	0,20	
Zaragoza	152,00	150,00	-2,00	
ARROZ CASCARA	Sevilla			
	Tipo Japónica	416,20	416,20	0,00
	Tipo Indica	410,35	410,35	0,00
	Valencia			
	Tipo Japónica(V.Bahía)	450,38	474,40	24,02
	Badajoz			
Tipo Japónica	425,47	425,47	0,00	
Tipo Indica	403,45	403,45	0,00	
ARROZ BLANCO EXTRA	Tarragona	733,33	750,00	16,67
	Valencia	780,16	755,50	-24,66

I-3 PRECIOS EN MERCADOS REPRESENTATIVOS - VINOS DE MESA
--

Reglamentos C.E 479/2008 y 1282/2001

**En Euros/Hgdo., salida bodega, a granel, pago al contado sin I.V.A.
Precios de vino tinto de mesa referidos al producto de 12 puntos de color**

PRODUCTO	MERCADO REPRESENTATIVO	Semana 2-8/02 2009	Semana 9-15/02 2009	Variación
VINO BLANCO DE MESA	Albacete	2,69	2,62	-0,07
	Badajoz	2,26	2,13	-0,13
	Ciudad Real	2,68	2,68	0,00
	Cuenca	2,86	2,84	-0,02
	Huelva	2,35	2,35	0,00
	Toledo	2,75	2,76	0,01
VINO TINTO DE MESA	Albacete	2,73	2,66	-0,07
	Ciudad Real	2,79	2,78	-0,01
	Cuenca	2,92	-	-
	Madrid	2,77	2,82	0,05
	Murcia	2,79	2,73	-0,06
	Toledo	2,76	2,79	0,03
	Valencia	2,79	2,71	-0,09

I-4 PRECIOS EN MERCADOS REPRESENTATIVOS DE ACEITES

Aceites. Precios sobre almazara, en Euros/100kgs., sin I.V.A.Rgtos C.E. 865/04 y 826/08

Semilla de girasol. Precios en centros de demanda, en Euros/100kgs., sin I.V.A.. Rgto C.E.E. 3405/93

PRODUCTO Y ESPECIFICACIONES	MERCADO REPRESENTATIVO	Semana 2-8/02 2009	Semana 9-15/02 2009	Variación
ACEITE DE OLIVA VIRGEN EXTRA Menos de 0,8°	Ciudad Real	207,00	203,00	-4,00
	Córdoba	199,75	197,50	-2,25
	Granada	200,00	200,00	0,00
	Jaén	199,83	201,33	1,50
	Málaga	200,00	200,00	0,00
	Sevilla	201,23	201,23	0,00
	Tarragona	198,33	198,33	0,00
	Toledo	200,00	200,00	0,00
ACEITE DE OLIVA VIRGEN De 0,8° a 2°	Badajoz	196,80	196,80	0,00
	Córdoba	197,50	193,25	-4,25
	Granada	192,00	192,00	0,00
	Jaén	195,32	192,32	-3,00
	Málaga	190,00	190,00	0,00
	Sevilla	192,48	194,48	2,00
	Tarragona	192,32	192,32	0,00
	Toledo	198,00	197,00	-1,00
ACEITE DE OLIVA LAMPANTE A partir de 2°	Badajoz	183,30	183,30	0,00
	Córdoba	193,50	194,00	0,50
	Granada	180,00	180,00	0,00
	Jaén	192,32	189,31	-3,01
	Málaga	180,00	184,00	4,00
	Sevilla	184,33	185,48	1,15
	Tarragona	178,80	178,80	0,00
	ACEITE DE OLIVA REFINADO	Córdoba	197,25	194,75
Jaén		201,33	199,53	-1,80
Tarragona		201,34	201,34	0,00
ACEITE DE ORUJO CRUDO	Córdoba	77,50	76,75	-0,75
	Jaén	78,13	78,13	0,00
	Tarragona	63,11	63,11	0,00
ACEITE DE ORUJO REFINADO	Córdoba	114,75	113,85	-0,90
	Jaén	115,39	114,19	-1,20
	Tarragona	120,20	120,20	0,00
ACEITE DE GIRASOL CRUDO	Córdoba	64,50	65,00	0,50
ACEITE DE GIRASOL REFINADO	Córdoba	77,00	75,50	-1,50
	Sevilla	76,00	78,00	2,00
	Tarragona	76,00	75,00	-1,00
SEMILLA DE GIRASOL	Andalucía	25,57	25,57	0,00
	Centro-Norte	26,15	26,25	0,10

I-5 PRECIOS EN MERCADOS REPRESENTATIVOS - FRUTAS Y HORTALIZAS
PRECIOS DE PRODUCTOS NACIONALES

Mercados representativos de producción

Rgtos. CE 2.200/96, 659/97 y 877/04

En Euros/ 100 kg., a salida agrupación de productores, envasado, sin incluir I.V.A.

CITRICOS

PRODUCTO	MERCADO	VARIEDAD O TIPO	CAT.	CALIBRE mm.	DIA/MES				
					9/2	10/2	11/2	12/2	13/2
CLEMENTINA	Castellón	-	I	1x2	71,22	71,22	71,22	71,22	71,22
	Valencia	-	I	1x2	69,68	69,68	69,68	-	69,68
LIMON	Alicante	-	I	1-3	43,81	43,81	43,81	-	43,81
	Murcia	-	I	1-3	50,00	50,00	50,00	50,00	50,00
MANDARINA	Castellón	-	I	1x2	72,20	72,20	72,20	72,20	72,20
	Valencia	-	I	1x2	70,66	70,66	70,66	70,66	70,66
NARANJA	Alicante	Navelina	I	2-4	33,00	33,00	33,00	33,00	33,00
	Sevilla	Salustiana	I	2-4	42,67	-	-	-	42,67
	Valencia	Navelina	I	2-4	42,18	42,18	42,18	42,18	42,18
	Valencia	Navel Lane Late	I	2-4	40,06	40,06	40,06	40,06	40,06
	Valencia	Navel Late	I	2-4	-	-	43,36	-	43,36
	Valencia	Salustiana	I	2-4	43,26	43,26	43,26	43,26	-

FRUTAS DE PEPITA

PRODUCTO	MERCADO	VARIEDAD O TIPO	CAT.	CALIBRE mm.	DIA/MES				
					9/2	10/2	11/2	12/2	13/2
MANZANA	Girona	Gala	I	70-80	60,49	60,49	60,49	60,49	60,49
	Girona	Golden Delicious	I	70-80	57,63	57,63	57,63	57,63	57,63
	Girona	Granny Smith	I	70-80	52,00	52,00	52,00	52,00	52,00
	Girona	Red Delicious	I	70-80	58,06	58,06	58,06	58,06	58,06
	Lleida	Fuji	I	70-80	53,95	54,88	53,80	54,55	54,01
	Lleida	Gala	I	70-80	55,97	55,28	55,62	55,44	55,20
	Lleida	Golden Delicious	I	70-80	52,34	52,60	53,34	52,95	53,97
	Lleida	Granny Smith	I	70-80	-	49,00	49,00	49,00	49,00
	Lleida	Red Delicious	I	70-80	53,59	53,52	53,25	53,29	52,90
PERA	Lleida	Blanquilla	I	55-60	79,22	79,36	79,71	79,43	77,90
	Lleida	Conferencia	I	60-65	70,79	71,22	72,38	72,71	73,68
	Zaragoza	Conferencia	I	60-65	71,10	72,71	-	70,34	71,14

I-5 PRECIOS EN MERCADOS REPRESENTATIVOS - FRUTAS Y HORTALIZAS

PRECIOS DE PRODUCTOS NACIONALES

Mercados representativos de producción

Rgtos. CE 2.200/96, 659/97 y 877/04

En Euros/ 100 kg., a salida agrupación de productores, envasado, sin incluir I.V.A.

HORTALIZAS

PRODUCTO	MERCADO	VARIEDAD O TIPO	CAT.	CALIBRE mm.	DIA/MES				
					9/2	10/2	11/2	12/2	13/2
AJO	Cuenca	Blanco	I	50-80	124,17	124,17	124,17	124,17	124,17
	Cuenca	Morado	I	50-80	121,25	121,25	121,25	121,25	121,25
BERENJENA	Almería	-	I	-	125,88	-	116,70	-	114,21
CALABACIN	Almería	-	I	140-210	110,22	108,24	107,09	104,29	-
CEBOLLA	Albacete	Amarilla	I	-	20,17	20,17	20,17	20,17	20,17
CHAMPIÑON	La Rioja	Cerrado	I	30-65	136,57	137,46	138,28	138,48	137,21
COLIFLOR	La Rioja	Coronada	I	-	26,09	26,09	26,09	26,09	26,09
FRESON	Huelva	-	I	-	177,18	177,18	177,18	177,18	177,18
JUDIA VERDE	Granada	Plana	I	-	590,00	610,00	630,00	-	-
LECHUGA	Almería	Iceberg	I	400y+	128,14	-	123,19	-	-
	Murcia	Iceberg	I	400y+	113,00	113,00	113,00	113,00	113,00
PEPINO	Almería	Liso	I	-	135,56	125,88	117,65	115,56	115,79
PIMIENTO	Almería	Alargado Verde	I	40y+	136,67	-	131,75	-	121,43
	Almería	Cuadrado color (rojo o amarillo)	I	70y+	108,02	-	107,13	-	108,17
TOMATE	Almería	Racimo	I	-	44,58	42,38	41,80	-	41,53
	Almería	Redondo	I	57-82	39,19	42,61	43,14	43,91	43,47
	Granada	Cereza	I	-	143,81	143,64	142,61	143,33	142,73
	Murcia	Racimo	I	-	110,00	110,00	110,00	110,00	110,00
	Murcia	Redondo	I	57-82	61,51	61,51	61,51	61,51	61,51
ZANAHORIA	Cádiz	-	I	-	60,33	60,33	60,33	60,33	60,33

I-6 PRECIOS EN MERCADOS REPRESENTATIVOS VACUNO Y OVINO

A) BOVINO

**1.- PRECIO MEDIO NACIONAL (EUROS/100 KG. CANAL) DE CANALES DE BOVINO PESADO
SEGÚN MODELO COMUNITARIO DE CLASIFICACIÓN (RGTO 295/96).**

CATEGORIA	CLASE DE CONFORMACIÓN Y DE ESTADO DE ENGRASAMIENTO	Semana 2-8/02 2009	Semana 9-15/02 2009	Variación
Categoría A: Canales de machos jóvenes sin castrar de menos de 2 años	Muy buena y poco cubierta (U-2)	362,51	358,46	-4,06
	Muy buena y cubierta (U-3)	381,90	378,29	-3,61
	Precio medio ponderado categoría U	374,73	370,95	-3,78
	Buena y poco cubierta (R-2)	331,35	327,48	-3,87
	Buena y cubierta (R-3)	349,82	347,39	-2,43
	Precio medio ponderado categoría R	342,99	340,03	-2,96
	Menos buena y poco cubierta (O-2)	270,76	271,57	0,81
Menos buena y cubierta (O-3)	327,19	326,48	-0,72	
Precio medio ponderado categoría O	304,05	303,96	-0,09	
Categoría D: Canales de hembras que hayan parido	Buena y cubierta (R-3)	210,95	205,73	-5,22
	Buena y grasa (R-4)	257,41	253,98	-3,43
	Precio medio ponderado categoría R	222,56	217,79	-4,77
	Menos buena y poco cubierta (O-2)	184,91	184,74	-0,17
	Menos buena y cubierta (O-3)	196,67	192,21	-4,45
	Menos buena y grasa (O-4)	194,67	192,60	-2,07
	Precio medio ponderado categoría O	194,27	191,12	-3,15
Categoría E Canales de otras hembras	Mediocre y poco cubierta (P-2)	149,43	154,96	5,53
	Mediocre y cubierta (P-3)	165,02	167,13	2,11
	Precio medio ponderado categoría P	159,88	163,12	3,24
	Muy buena y poco cubierta (U-2)	344,99	338,65	-6,34
	Muy buena y cubierta (U-3)	359,22	354,96	-4,26
	Precio medio ponderado categoría U	351,82	346,48	-5,34
	Buena y poco cubierta (R-2)	293,68	288,36	-5,32
Buena y cubierta (R-3)	328,64	327,49	-1,15	
Buena y grasa (R-4)	274,91	275,56	0,65	
Precio medio ponderado categoría R	305,46	302,21	-3,26	
Menos buena y poco cubierta (O-2)	316,46	312,78	-3,68	
Menos buena y cubierta (O-3)	322,48	314,18	-8,29	
Menos buena y grasa (O-4)	328,60	322,96	-5,65	
Precio medio ponderado categoría O	319,47	313,78	-5,70	

I-6 PRECIOS EN MERCADOS REPRESENTATIVOS VACUNO Y OVINO

2.- PRECIO MEDIO NACIONAL DEL BOVINO (EUROS/100KG. VIVO)

BOVINO VIVO	Semana 2-8/02 2008	Semana 9-15/02 2008	Variación
Machos hasta 480 kg. vivo	203,67	202,48	-1,19
Machos de más de 480 kg. vivo	199,53	198,96	-0,57
Hembras que hayan parido	85,76	85,38	-0,38
Otras hembras de hasta 380 kg. vivo	219,31	218,16	-1,15
Otras hembras de más de 380 kg. vivo	220,64	219,51	-1,13

**3.- PRECIO MEDIO NACIONAL DE OTROS
ANIMALES DE LA ESPECIE BOVINA (RGTO 2273/02).**

OTROS BOVINOS	Semana 2-8/02 2008	Semana 9-15/02 2008	Variación
Terneros machos de ocho días a cuatro semanas			
tipo frisón	116,34	120,59	4,25
tipo cruzado	339,74	334,98	-4,76
<i>Media ponderada nacional (Euros\cabeza)</i>	228,04	227,78	-0,26
Bovinos ligeros entre seis y doce meses			
tipo cruzado	210,44	210,44	0,00
tipo país	146,94	146,94	0,00
<i>Media ponderada nacional (Euros\100 kg. vivo)</i>	188,21	188,21	0,00

B) CORDEROS

**1.- PRECIOS MEDIOS NACIONALES DE CANALES
DE OVINO FRESCAS O REFRIGERADAS (RGTO 315/02).**

CORDEROS I y II	Semana 2-8/02 2008	Semana 9-15/02 2008	Variación
Cordero I (12 a 13 kg/ canal)	579,66	557,04	-22,62
Cordero II (13,1 a 16 kg /canal)	513,33	498,56	-14,77
<i>Media nacional</i>	546,50	527,80	-18,70

**2.- PRECIOS MEDIOS DE CANALES DE OVINO FRESCAS O REFRIGERADAS
EN LOS MERCADOS NACIONALES REPRESENTATIVOS PARA LA C.E.**

MERCADO REPRESENTATIVO	Semana 2-8/02 2008	Semana 9-15/02 2008	Variación
Barcelona	667,92	635,22	-32,70
Madrid	684,52	654,52	-30,00
Valencia	531,44	531,44	0,00
Albacete	536,60	500,15	-36,45
Zaragoza	602,45	578,45	-24,00
Medina del Campo	518,33	538,33	20,00
Talavera de la Reina	520,33	490,33	-30,00
Extremadura	466,55	443,15	-23,40
<i>Media ponderada nacional</i>	556,01	535,45	-20,56

PRECIOS EN MERCADOS REPRESENTATIVOS - PRODUCTOS GANADEROS

D)-PORCINO
 Clasificación EUROP. R(CEE) 1572/95

Euros/100 kg canal

MERCADO REPRESENTATIVO	CLASE E		
	LONJAS	Semana 2-8/02 2009	Semana 9-15/02 2009
Ebro	123,65	124,94	1,29
Mercolleida	125,74	129,64	3,90
Segovia	129,43	133,40	3,97
Segura	128,88	132,77	3,90
Silleda	128,11	129,41	1,30
Conjunto de Lonjas Media ponderada	126,72	129,77	3,05
MATADEROS Media ponderada	129,67	130,29	0,62
Media nacional	128,20	130,03	1,83

MERCADO REPRESENTATIVO	CLASE U			CATEGORIA II		
	LONJAS	Semana 2-8/02 2009	Semana 9-15/02 2009	Variación	Semana 2-8/02 2009	Semana 9-15/02 2009
Ebro	121,33	122,61	1,28	119,79	121,07	1,28
Mercolleida	123,38	127,22	3,85	121,84	125,68	3,85
Segovia	126,99	130,92	3,92	125,69	129,61	3,92
Segura	126,45	130,30	3,85	125,17	129,02	3,85
Silleda	125,70	127,00	1,30	124,86	126,16	1,30
Conjunto de Lonjas Media ponderada	124,34	127,35	3,01	122,98	125,99	3,01
MATADEROS Media ponderada	127,23	127,86	0,63	123,35	124,24	0,89
Media nacional	125,79	127,61	1,82	123,17	125,12	1,95

PRECIOS EN MERCADOS REPRESENTATIVOS - PRODUCTOS GANADEROS

E)- PORCINO PRECOZ
Lechones, Otras calidades
Euros/100 kg vivo

LECHONES	Semana 2-8/02 2009	Semana 9-15/02 2009	Variación
Normal.Base 20 kg de peso.	195,20	207,40	12,20
Lleida.Base 20 kg de peso.	200,00	205,00	5,00
Segovia . Base 20 kg de peso.	200,00	215,00	15,00
CERDOS CEBADOS			
Categoría U.	96,86	98,26	1,40
DESVIEJE			
Cerdas de desvieje.	50,08	54,12	4,04

F)- TRONCO IBERICO
Euros/100 kg vivo

LECHONES	Semana 2-8/02 2009	Semana 9-15/02 2009	Variación
Lechones (Base 23 kg)	194,78	194,78	0,00
DESVIEJE			
Reproductores de desvieje	49,65	49,65	0,00
CEBADOS			
Marranillos, de 35 a 60 kg	113,15	113,15	0,00
Primales, de 60 a 100 kg	S/COT	S/COT	-----
Cerdos cebados de pienso (extensivo)	105,79	105,79	0,00
Cerdos cebados de bellota	171,50	171,50	-----

ISC



MINISTERIO
DE AGRICULTURA, PESCA
Y ALIMENTACIÓN

CENTRO DE PUBLICACIONES
Paseo de la Infanta Isabel, 1 - 28014 MADRID