



16 de mayo 2012

Índice:

1. Precios Medios Nacionales, comentarios y gráficos

2. Precios en Mercados Representativos UE

- 2.1 Cereales
- 2.2 Vinos de mesa
- 2.3 Aceites y Semillas
- 2.4 Frutas y Hortalizas
- 2.5 Vacuno
- 2.6 Ovino
- 2.7 Porcino



GOBIERNO
DE ESPAÑA

MINISTERIO
DE AGRICULTURA, ALIMENTACIÓN
Y MEDIO AMBIENTE

SECRETARÍA GENERAL TÉCNICA

Subdirección General de Estadística

sgestadi@magrama.es

<http://www.magrama.gob.es/es/estadistica/temas/default.aspx>

Publicación elaborada por la
Secretaría General Técnica
Subdirección General de Estadística



MINISTERIO DE AGRICULTURA, ALIMENTACIÓN Y MEDIO AMBIENTE

Edita

© Ministerio de Agricultura, Alimentación y Medio Ambiente
Secretaría General Técnica
Centro de Publicaciones
Catálogo de Publicaciones de la Administración General del Estado:
<http://publicacionesoficiales.boe.es/>

N.I..P.O.: 280-12-019-0

Se permite la utilización, copia o reproducción de los datos de este Boletín siempre que se cite expresamente su procedencia

PRECIOS MEDIOS NACIONALES

3

CEREALES: Descenso en la cotización del trigo blando panificable (-0,78%); subida de la cebada pienso (0,16%) y maíz grano (0,19%).

VINO DE MESA (▼): descenso en la cotización del vino de mesa; vino blanco (-1,61%) y vino tinto (-1,08%).

ACEITES VEGETALES: Descenso en los precios del aceite de oliva virgen (-1,61%) y lampante (1,08%), subida del orujo crudo (0,88%) y refinado de girasol (0,15%).

CITRICOS (▼): Retroceso de cotizaciones, más acusado en naranja (-2,42%).

FRUTA DE HUESO: Se inicia la campaña de la fruta de verano con la comercialización de las primeras partidas de albaricoque (2,27%).

HORTALIZAS: Se aprecia la sandía con pepitas (18,18%), el tomate liso (13,17%) y la lechuga romana (7,59%). Bajan pimiento verde italiano (-20,98%) y judía verde plana (-7,66%). Niveles de cotización similares a los de la semana pasada en patata (-0,14%).

VACUNO (▼): Ceden los precios del vacuno, tanto en las canales de añojo (-0,96%), como en las de ternera (-0,45%). El conjunto del bovino de vida, a excepción de los machos frisonos, retrocede en todas las categorías y clasificaciones (-0,50%), motivado por el aumento estacional de la oferta, sobre todo, de las hembras.

CORDERO (▼): Anotan leves descensos los precios de las canales de cordero (-0,64% cordero 9-19 kg), ya que por estas fechas la salida de más cordero en campo produce aumento en la oferta.

PORCINO (=): Sin cambios desde la semana 16 en el precio del cebado de capa blanca. Situación de estabilidad también en los mercados europeos. Retroceso en las cotizaciones de los lechones de base 20 kg (-1,92%).

POLLOS (=): Se mantienen los precios sin variaciones, prácticamente, desde hace 4 semanas.

HUEVOS (▼): Nuevo ajuste en las cotizaciones que, tras la fuerte demanda de la industria y de la exportación, bajan en la Clase L (-2,86%) y en la Clase M (-2,34%). Situación similar se observa en los mercados europeos.

CONEJO (=): Tercera semana consecutiva sin cambios en el precio del conejo vivo de granja.

PRODUCTOS AGRARIOS (especificaciones)		Semana 18 30/04-6/05 2012	Semana 19 07-13/05 2012	Variación semanal euros	Variación semanal %
AGRICOLAS					
(1)	Trigo blando panificable (€t)	242,59	240,70	-1,89	-0,78
(1)	Cebada pienso (€t)	232,35	232,73	0,38	0,16
(1)	Maíz grano (€t)	223,17	223,59	0,42	0,19
(4)	Arroz cáscara (€t)	285,27	285,27	0,00	0,00
(1)	Alfalfa (€t)	180,92	181,37	0,45	0,25
(2)	Vino blanco sin indicación geográfica (€/hgdo)	3,25	3,17	-0,08	-2,46
(2)	Vino tinto sin indicación geográfica (€/hgdo, 12p. color)	3,57	3,45	-0,12	-3,36
(3)	Aceite de oliva virgen de 0,8 a 2º (€/100 kg)	168,01	165,30	-2,71	-1,61
(3)	Aceite de oliva lampante, más de 2º (€/100 kg)	157,20	155,51	-1,69	-1,08
(3)	Aceite de orujo crudo (€/100 kg)	76,42	77,09	0,67	0,88
(3)	Aceite girasol refinado (€/100 kg)	107,65	107,81	0,16	0,15
(4)	Limón (€/100 kg)	25,62	25,50	-0,11	-0,43
(4)	Naranja (€/100kg)	18,81	18,35	-0,46	-2,42
(4)	Albaricoque(€/100 kg)	110,00	112,50	2,50	2,27
(4)	Judía verde tipo plana (€/100 kg)	149,51	138,05	-11,45	-7,66
(4)	Lechuga Romana (€/100 ud)	33,97	36,55	2,58	7,59
(4)	Pimiento verde tipo italiano (€/100 kg)	74,01	58,48	-15,53	-20,98
(4)	Sandía con pepitas(€/100 kg)	22,00	26,00	4,00	18,18
(4)	Tomate liso (€/100 kg)	49,60	56,13	6,53	13,17
(4)	Patata (€/100 kg)	40,18	40,12	-0,06	-0,14
GANADEROS					
(5)	Ternera, conjunto clases (€/100 kg canal)	378,90	377,21	-1,69	-0,45
(5)	Añojo, buena conformación (€/100 kg canal)	389,33	385,60	-3,73	-0,96
(5)	Bovino vivo, conjunto categorías (€/100 kg vivo)	201,22	200,21	-1,01	-0,50
(5)	Corderos 9-19 kilos (€/100 kg canal)	539,20	535,76	-3,44	-0,64
(5)	Corderos12-16 kilos (€/100 kg canal)	523,23	524,40	1,17	0,22
(5)	Porcino 60-55%magro (€/100 kg canal)	168,32	168,29	-0,03	-0,02
(5)	Porcino 50-55% magro (€/100 kg canal)	167,14	167,09	-0,05	-0,03
(5)	Porcino<50% magro (€/100 kg canal)	164,62	164,57	-0,05	-0,03
(5)	Lechon 20 kg (€/unidad)	46,31	45,42	-0,89	-1,92
(6)	Pollo, media de canales del 83% y 65% rdto. (€/100 kg canal)	184,31	184,31	0,00	0,00
(7)	Huevos - Clase L (€/docena)	1,40	1,36	-0,04	-2,86
(7)	Huevos - Clase M (€/docena)	1,28	1,25	-0,03	-2,34
(8)	Conejo1,8-2,2 kilo,vivo (€/100 kg)	178,53	178,53	0,00	0,00

Posición comercial: (1) Entrada industria ; (2) Salida bodega; (3) Salida almazara; (4) Granel; s/árbol, finca,almacén agricultor,alhóndiga,lonja; (5) Entrada matadero; (6) Salida muelle matadero; (7) Salida muelle centro de embalaje; (8) Salida granja; (9) Precio pagado al ganadero

PORCINO: REVISIÓN DE LAS SERIES DE PORCINO SEUROP Y LECHONES DESDE ENERO DE 2012 (semana 12 - ISC del 28 marzo 2012)

PRECIOS MEDIOS NACIONALES

■ antepenúltima campaña
■ penúltima campaña
■ campaña actual

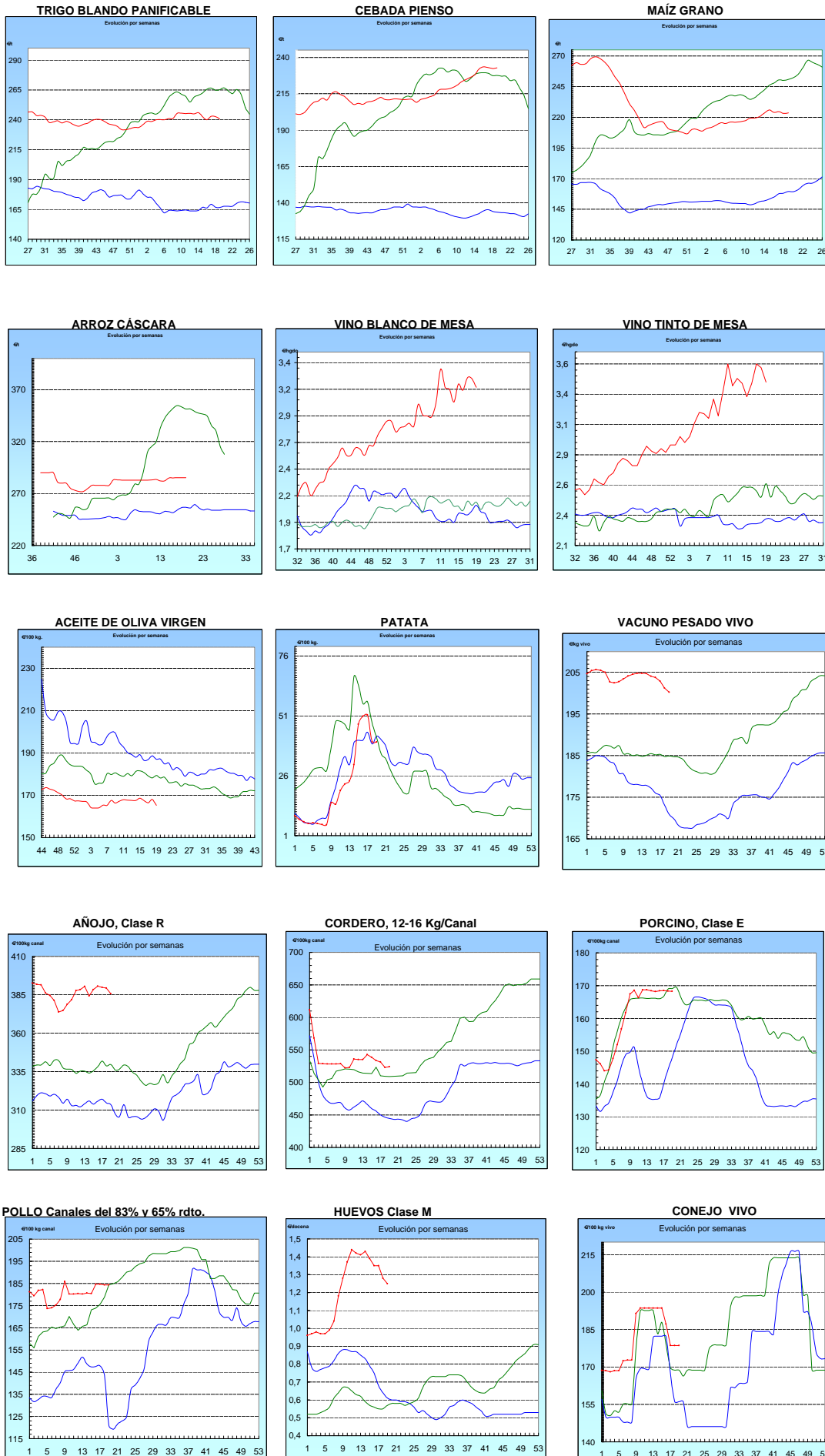

I-2 PRECIOS EN MERCADOS REPRESENTATIVOS - CEREALES

Precios en €/T.
Trigos Rgto. CE 1784/03

Precios de comercio al por mayor. Mercancía nacional y/o importada, sobre vehículo en posición almacén

PRODUCTO	MERCADO REPRESENTATIVO	Semana 30/04-6/05 2012	Semana 7-13/05 2012	Variación
TRIGO BLANDO PANIFICABLE	Alava	230,00	228,00	-2,00
	Albacete	234,00	227,80	-6,20
	Avila	228,00	227,00	-1,00
	Barcelona	240,00	238,00	-2,00
	Burgos	230,36	230,16	-0,20
	Cadiz	258,00	255,00	-3,00
	Cantabria	238,00	228,00	-10,00
	Córdoba	246,00	240,00	-6,00
	Cuenca	232,00	228,00	-4,00
	Gerona	240,00	238,00	-2,00
	Huesca	235,00	233,00	-2,00
	León	232,00	230,00	-2,00
	Orense	236,00	232,00	-4,00
	Palencia	225,80	225,80	0,00
	Rioja	230,00	228,00	-2,00
	Salamanca	228,40	227,60	-0,80
	Sevilla	255,20	252,40	-2,80
	Soria	229,74	227,84	-1,90
	Tarragona	231,00	231,00	0,00
	Teruel	245,00	242,00	-3,00
Valencia	240,00	238,00	-2,00	
Valladolid	231,60	228,40	-3,20	
Zamora	227,90	226,20	-1,70	
Zaragoza	245,00	245,00	0,00	
TRIGO DURO	Burgos	262,00	262,00	0,00
	Córdoba	288,00	282,00	-6,00
	Zamora	290,00	290,00	0,00
	Zaragoza	290,00	285,00	-5,00

I-2 PRECIOS EN MERCADOS REPRESENTATIVOS - CEREALES

Precios en €/T.
Cebada Rto. CE 1784/03

Precios de comercio al por mayor. Mercancía nacional y/o importada, sobre vehículo en posición almacén

PRODUCTO	MERCADO REPRESENTATIVO	Semana 30/04-6/05 2012	Semana 7-13/05 2012	Variación
CEBADA PIENSO	Alava	224,00	222,00	-2,00
	Albacete	227,00	218,80	-8,20
	Avila	226,00	225,00	-1,00
	Barcelona	237,00	235,00	-2,00
	Burgos	226,60	226,40	-0,20
	Cantabria	234,00	230,00	-4,00
	Ciudad Real	228,20	225,90	-2,30
	Coruña	235,00	232,00	-3,00
	Gerona	237,00	235,00	-2,00
	Granada	243,00	243,00	0,00
	Guadalajara	228,40	227,50	-0,90
	Huesca	227,80	222,40	-5,40
	Leon	232,00	226,00	-6,00
	Lerida	233,00	230,00	-3,00
	Murcia	234,00	228,00	-6,00
	Navarra	230,00	230,00	0,00
	Orense	235,00	232,00	-3,00
	Palencia	223,60	222,00	-1,60
	Rioja	224,00	222,00	-2,00
	Salamanca	225,20	224,30	-0,90
	Segovia	223,60	220,40	-3,20
	Sevilla	230,00	230,00	0,00
	Soria	223,60	221,70	-1,90
	Tarragona	233,00	233,00	0,00
	Teruel	225,00	221,00	-4,00
	Toledo	234,50	231,70	-2,80
Valladolid	225,80	223,40	-2,40	
Zaragoza	228,00	225,00	-3,00	
CEBADA MALTA	Burgos	245,00	245,00	0,00
	Guadalajara	245,00	240,00	-5,00
	Huesca	250,00	250,00	0,00
	Navarra	240,00	237,00	-3,00
	Palencia	245,00	245,00	0,00
	Segovia	255,00	255,00	0,00

I-2 PRECIOS EN MERCADOS REPRESENTATIVOS - CEREALES

Precios en €/T.
Maíz Rgto. CE 1784/03
Arroz cáscara Rgto. CE 1785/03

Maíz grano, precios de comercio al por mayor. Mercancía nacional y/o importada, sobre vehículo en almacén
Arroz cáscara precios a salida almacén agricultor

PRODUCTO	MERCADO REPRESENTATIVO	Semana 30/04-6/05 2012	Semana 7-13/05 2012	Variación
MAIZ-GRANO	Albacete	233,20	232,20	-1,00
	Asturias	235,00	233,00	-2,00
	Avila	233,00	233,00	0,00
	Badajoz	237,00	228,00	-9,00
	Barcelona	237,00	237,00	0,00
	Coruña	236,00	234,00	-2,00
	Gerona	237,00	237,00	0,00
	Huesca	232,20	230,40	-1,80
	León	232,00	232,00	0,00
	Lérida	235,00	233,00	-2,00
	Madrid	237,00	237,00	0,00
	Murcia	227,00	226,00	-1,00
	Navarra	235,00	235,00	0,00
	Pontevedra	236,00	234,00	-2,00
	Rioja	238,00	238,00	0,00
	Salamanca	232,10	232,10	0,00
	Sevilla	228,00	226,00	-2,00
	Tarragona	228,00	228,00	0,00
	Teruel	235,00	230,00	-5,00
	Valencia	241,00	240,00	-1,00
Valladolid	232,40	230,00	-2,40	
Zaragoza	235,00	230,00	-5,00	
ARROZ CASCARA	Sevilla Índica (Largo)	267,50	267,50	0,00
	Japónica (Redondo)	274,00	274,00	0,00
	Valencia Japónica (Redondo)	325,00	325,00	0,00
ARROZ BLANCO EXTRA	Tarragona	610,00	610,00	0,00
	Valencia	545,00	545,00	0,00

**I-3 PRECIOS EN MERCADOS REPRESENTATIVOS
VINOS BLANCO Y TINTO SIN INDICACION GEOGRAFICA
Reglamentos C.E 479/2008 y 436/2009**

**En €/hgdo, salida bodega, a granel, pago al contado sin I.V.A.
Precio de vino tinto referido al producto de 12 puntos de color**

PRODUCTO	MERCADO REPRESENTATIVO	Semana 30/04-6/05 2012	Semana 7-13/05 2012	Variación €
VINO BLANCO	Albacete	3,85	3,58	-0,27
	Badajoz	4,05	4,05	0,00
	Ciudad Real	3,26	3,04	-0,22
	Cuenca	3,49	3,49	0,00
	Huelva	2,75	2,75	0,00
	Toledo	2,44	2,51	0,07
VINO TINTO	Albacete	4,30	3,91	-0,39
	Ciudad Real	3,21	3,20	-0,01
	Cuenca	3,83	3,83	0,00
	Madrid	3,40	3,40	0,00
	Murcia	2,80	2,32	-0,48
	Toledo	3,00	2,99	-0,02
	Valencia	3,42	3,42	0,00

I-4 PRECIOS EN MERCADOS REPRESENTATIVOS DE ACEITES

Aceites. Precios sobre almazara, en €/100 kg, sin I.V.A.Rgtos C.E. 865/04 y 826/08

Semilla de girasol. Precios en centros de demanda, en €/100 kg, sin I.V.A. Rgto C.E.E. 3405/93

PRODUCTO Y ESPECIFICACIONES	MERCADO REPRESENTATIVO	Semana 30/04-6/05 2012	Semana 7-13/05 2012	Variación €
ACEITE DE OLIVA VIRGEN EXTRA Menos de 0,8°	Badajoz	180,30	180,30	0,00
	Ciudad Real	176,00	176,00	0,00
	Córdoba	179,31	178,10	-1,21
	Granada	183,00	182,00	-1,00
	Jaén	176,67	176,95	0,28
	Málaga	177,30	178,50	1,20
	Sevilla	190,64	190,64	0,00
	Tarragona Toledo	180,30 176,00	180,30 176,00	0,00 0,00
ACEITE DE OLIVA VIRGEN De 0,8° a 2°	Badajoz	165,30	165,30	0,00
	Córdoba	163,77	160,47	-3,30
	Granada	166,00	162,00	-4,00
	Jaén	169,79	167,16	-2,63
	Sevilla	170,86	171,51	0,65
	Tarragona	168,28	168,28	0,00
	Toledo	166,00	170,00	4,00
ACEITE DE OLIVA LAMPANTE Más de 2°	Córdoba	156,26	155,30	-0,96
	Granada	152,00	150,00	-2,00
	Jaén	160,25	157,29	-2,96
	Málaga	161,20	160,40	-0,80
	Sevilla	158,70	158,84	0,15
	Tarragona	153,26	153,26	0,00
	Badajoz	153,30	153,30	0,00
ACEITE DE OLIVA REFINADO	Córdoba	169,48	169,48	0,00
	Jaén	169,75	169,75	0,00
	Sevilla	162,00	162,00	0,00
	Tarragona	168,28	168,28	0,00
ACEITE DE ORUJO CRUDO	Córdoba	76,00	76,00	0,00
	Jaén	75,13	77,15	2,02
	Tarragona	78,13	78,13	0,00
ACEITE DE ORUJO REFINADO	Córdoba	112,00	112,00	0,00
	Jaén	108,18	109,05	0,87
	Tarragona	109,38	109,38	0,00
ACEITE DE GIRASOL REFINADO	Córdoba	109,25	108,00	-1,25
	Sevilla	104,70	105,95	1,25
	Tarragona	109,00	109,50	0,50

I-5 PRECIOS EN MERCADOS REPRESENTATIVOS - FRUTAS Y HORTALIZAS**PRECIOS DE PRODUCTOS NACIONALES**

Mercados representativos de producción

Rgts. CE 1234/2007 y 543/2011

En €/100 kg, a salida agrupación de productores, envasado, sin I.V.A, incluyendo el precio del envase.

CITRICOS

PRODUCTO	MERCADO	VARIEDAD O TIPO	CAT.	CALIBRE mm.	DIA/MES				
					7/5	8/5	9/5	10/5	11/5
LIMON	Alicante	Verna	I	3-4	52,03	48,63	50,85	47,00	50,04
	Málaga	Verna	I	3-4	40,23	43,68	43,68	40,23	40,23
	Murcia	Conjunto variedades	I	3-4	48,24	43,35	43,56	47,94	43,35
NARANJA	Alicante	Lane Late	I	6-9	50,74	52,03	-	-	-

FRUTAS DE PEPITA

PRODUCTO	MERCADO	VARIEDAD O TIPO	CAT.	CALIBRE mm.	DIA/MES				
					7/5	8/5	9/5	10/5	11/5
MANZANA	Girona	Golden Delicious	I	70-80	48,46	48,46	48,46	48,46	48,46
	Girona	Red Delicious	I	70-80	57,88	57,88	57,88	57,88	57,88
	Girona	Granny Smith	I	70-80	57,80	57,80	57,80	57,80	57,80
	Lleida	Golden Delicious	I	70-80	47,52	48,18	46,82	47,12	45,60
	Zaragoza	Golden Delicious	I	70-80	-	51,22	-	51,68	51,22
	Zaragoza	Grupo Reineta	I	85y+	61,33	65,00	66,62	66,48	65,75
	Zaragoza	Fuji	I	70-80	65,00	64,46	-	-	-
	Zaragoza	Verde Doncella	I	80y+	-	-	76,05	-	75,83
	PERA	Lleida	Blanquilla	I	55-60	61,00	61,00	58,00	57,00
Lleida		Conferencia	I	60-65	48,07	45,54	46,65	45,83	45,18
Lleida		Condesa Alejandrina	I	65-70	-	46,00	45,00	-	45,00
Zaragoza		Blanquilla	I	55-60	60,92	-	59,09	58,32	-
Zaragoza		Conferencia	I	60-65	48,12	53,92	50,77	53,92	53,92

FRUTAS DE HUESO

PRODUCTO	MERCADO	VARIEDAD O TIPO	CAT.	CALIBRE mm.	DIA/MES				
					7/5	8/5	9/5	10/5	11/5
ALBARICOQUE	Murcia	-	I	45-50	220,00	220,00	220,00	220,00	220,00
AGUACATE	Granada	Hass	I	16-20	189,36	189,36	189,36	189,36	189,36
MELOCOTÓN	Murcia	Pulpa amarilla	I	A/B	210,00	210,00	210,00	210,00	210,00
NECTARINA	Murcia	Pulpa amarilla	I	A/B	220,00	220,00	220,00	220,00	220,00

I-5 PRECIOS EN MERCADOS REPRESENTATIVOS - FRUTAS Y HORTALIZAS

PRECIOS DE PRODUCTOS NACIONALES

Mercados representativos de producción

Rgts. CE 1234/2007 y 543/2011

En €/100 kg, a salida agrupación de productores, envasado, sin I.V.A, incluyendo el precio del envase.

HORTALIZAS

PRODUCTO	MERCADO	VARIEDAD O TIPO	CAT.	CALIBRE mm.	DIA/MES				
					7/5	8/5	9/5	10/5	11/5
AJO	Cuenca	Blanco	I	50-80	210,74	210,74	210,74	210,74	210,74
	Cuenca	Morado	I	50-80	210,27	210,27	210,27	210,27	210,27
BERENJENA	Almería	Alargada	I	40y+	29,44	28,33	26,75	28,76	28,10
CALABACIN	Almería	-	I	14-21	28,61	27,22	30,28	26,67	30,00
CHAMPIÑÓN	La Rioja	Cerrado	I	30-65	136,30	140,99	139,72	140,47	138,52
COLIFLOR	La Rioja	Coronada	I	16-20	31,82	31,82	31,82	27,27	27,27
ESPARRAGO	Granada	Verde	I	10-16	281,00	281,00	281,00	281,00	281,00
	Navarra	Blanco	I	16 y +	295,00	295,00	295,00	295,00	295,00
FRESA	Huelva	-	I	-	84,12	89,12	99,12	99,12	99,18
JUDIA VERDE	Almería	Plana	I	-	115,44	110,00	112,67	124,44	103,33
LECHUGA	Murcia	Iceberg	I	400g,y+	73,00	73,00	73,00	73,00	73,00
MELON	Almería	Piel de Sapo	I	-	90,91	90,91	90,91	90,91	90,91
PEPINO	Almería	Rugoso	I	-	39,00	34,52	36,00	36,36	35,95
PIMIENTO	Almería	Verde Alargado	I	40y+	58,89	-	55,56	-	-
	Almería	Cuadrado color (rojo y amarillo)	I	70y+	55,56	-	60,00	-	-
	Murcia	Cuadrado color (rojo y amarillo)	I	70y+	85,23	85,23	85,23	85,23	85,23
	Murcia	Cuadrado verde	I	70y+	95,45	95,45	95,45	95,45	95,45
SANDIA	Almería	Blanca	I	-	27,78	27,78	27,78	27,78	27,78
	Almería	Fashion	I	-	50,00	50,00	50,00	50,00	50,00
TOMATE	Almería	Redondo	I	57-100	68,50	65,79	62,69	60,75	63,11
	Almería	Racimo	I	-	81,00	77,65	75,29	-	71,76
	Almería	Cereza	I	-	115,00	115,00	115,00	115,00	115,00
	Almería	Asurcado	I	G/M/MM	-	285,00	-	215,00	237,00
	Canarias	Redondo	I	57-100	57,11	57,11	57,11	57,11	57,11
	Murcia	Redondo	I	57-100	68,68	68,68	68,68	68,68	68,68
ZANAHORIA	Cádiz	-	I	-	51,00	51,00	51,00	51,00	51,00

I-6 PRECIOS EN MERCADOS REPRESENTATIVOS VACUNO Y OVINO

A) BOVINO

**1.- PRECIO MEDIO NACIONAL (Euro/100 kg Canal) DE CANALES DE BOVINO PESADO
SEGÚN MODELO COMUNITARIO DE CLASIFICACIÓN R(CE) Nº 1249/2008.**

CATEGORÍA	CLASE DE CONFORMACIÓN Y DE ESTADO DE ENGRASAMIENTO	Semana 30/04-06/05 2012	Semana 07-13/05 2012	Variación
Categoría A: Canales de machos jóvenes sin castrar de más de un año y menos de dos años	Muy buena y poco cubierta (U-2)	404,79	401,42	-3,37
	Muy buena y cubierta (U-3)	400,28	395,24	-5,04
	Precio medio ponderado Categoría U	401,95	397,52	-4,42
	Buena y poco cubierta (R-2)	394,16	386,19	-7,97
	Buena y cubierta (R-3)	386,50	385,25	-1,25
	Precio medio ponderado Categoría R	389,33	385,60	-3,74
Categoría D: Canales de hembras que hayan parido	Mediocre y poco cubierta (P-2)	217,29	210,36	-6,94
	Mediocre y cubierta (P-3)	184,23	184,23	0,00
	Precio medio ponderado Categoría P	195,14	192,85	-2,29
	Buena y cubierta (R-3)	236,32	244,72	8,40
	Buena y grasa (R-4)	301,45	311,41	9,95
	Precio medio ponderado Categoría R	252,61	261,39	8,79
Categoría E: Canales de otras hembras	Muy buena y poco cubierta (U-2)	407,93	398,77	-9,16
	Muy buena y cubierta (U-3)	413,74	408,92	-4,81
	Precio medio ponderado Categoría U	410,72	403,64	-7,07
	Buena y poco cubierta (R-2)	380,85	375,86	-4,99
	Buena y cubierta (R-3)	394,24	390,24	-4,00
	Buena y grasa (R-4)	362,22	360,21	-2,01
Categoría E: Canales de otras hembras	Precio medio ponderado Categoría R	384,45	380,07	-4,38
	Menos buena y poco cubierta (O-2)	319,68	313,88	-5,80
	Menos buena y cubierta (O-3)	355,10	349,30	-5,79
	Menos buena y grasa (O-4)	307,00	309,00	2,00
	Precio medio ponderado Categoría O	334,05	328,56	-5,49

I-6 PRECIOS EN MERCADOS REPRESENTATIVOS VACUNO Y OVINO**2.-PRECIO MEDIO NACIONAL DEL BOVINO (Euro/100 kg)**

BOVINO VIVO	Semana 30/04-06/05 2012	Semana 07-13/05 2012	Variación
Machos hasta 480 Kg. vivo	225,18	224,59	-0,59
Machos de más de 480 kg. vivo	209,72	209,10	-0,62
Hembras que hayan parido	114,29	114,05	-0,24
Otras hembras de hasta 380 Kg. vivo	221,92	220,52	-1,40
Otras hembras de más de 380 Kg. vivo	216,72	210,82	-5,90

3.-PRECIO MEDIO NACIONAL DE OTROS ANIMALES DE LA ESPECIE BOVINA (R(CE) N° 2273/2002).

OTROS BOVINOS	Semana 30/04-06/05 2012	Semana 07-13/05 2012	Variación
Terneros de ocho días a cuatro semanas			
tipo frisón/país	143,00	139,50	-3,50
tipo cruzado	347,25	343,75	-3,50
<i>Media ponderada nacional (Euro/Cabeza)</i>	245,13	241,63	-3,50
Bovinos ligeros comprendidos entre seis y doce meses			
tipo frisón/país	193,44	193,44	0,00
tipo cruzado	263,50	263,50	0,00
<i>Media ponderada nacional (Euro/100 kg Vivo)</i>	238,98	238,98	0,00

B) CORDEROS**1.-PRECIOS MEDIOS NACIONALES DE CANALES DE OVINO FRESCAS O REFRIGERADAS R(CE) N° 315/2002
. Euro/100 Kg Canal**

CORDEROS I y II	Semana 30/04-06/05 2012	Semana 07-13/05 2012	Variación
Corderos I (12 a 13 kg/canal)	558,62	560,56	1,94
Corderos II (13,1 a 16 kg/canal)	487,83	488,23	0,40
<i>Media ponderada</i>	523,23	524,40	1,17

2.-PRECIOS MEDIOS DE CANALES DE OVINO FRESCAS O REFRIGERADAS EN LOS MERCADOS NACIONALES REPRESENTATIVOS PARA LA C.E.

MERCADO REPRESENTATIVO Cordero 9-19 kg	Semana 30/04-06/05 2012	Semana 07-13/05 2012	Variación
Barcelona	511,66	495,23	-16,44
Madrid	553,66	573,66	20,00
Valencia	646,40	646,40	0,00
Albacete	547,81	535,31	-12,50
Extremadura	509,05	510,05	1,00
Medina del Campo	538,33	558,33	20,00
Talavera de la Reina	580,33	560,33	-20,00
Zaragoza	548,64	517,41	-31,23
<i>Media ponderada nacional</i>	539,20	535,97	-3,23

PRECIOS EN MERCADOS REPRESENTATIVOS - PRODUCTOS GANADEROS**D) - PORCINO**

CLASIFICACIÓN EUROPEA (CE) Nº 1249/2008.

Euro/100 kg Canal

MERCADO REPRESENTATIVO	Clase E			Clase U			Cat. II		
	Semana 30/04-06/05 2012	Semana 07-13/05 2012	Variación	Semana 30/04-06/05 2012	Semana 07-13/05 2012	Variación	Semana 30/04-06/05 2012	Semana 07-13/05 2012	Variación
LONJAS									
Ebro	165,94	165,96	0,02	164,79	164,79	0,00	163,25	163,25	0,00
Mercalleida	165,17	165,19	0,02	164,02	164,02	0,00	162,48	162,48	0,00
Segovia	171,33	171,35	0,02	170,13	170,13	0,00	171,44	171,44	0,00
Silleda	170,97	170,97	0,00	169,78	169,76	-0,02	--	--	--
Conjunto de Lonjas Media Ponderada	166,82	166,84	0,02	165,66	165,66	0,00	164,57	164,57	0,00
MATADEROS Media Ponderada	169,81	169,73	-0,08	168,63	168,52	-0,10	164,66	164,57	-0,09
Media Nacional	168,32	168,29	-0,03	167,14	167,09	-0,05	164,62	164,57	-0,05

PORCINO: REVISIÓN DE LA SERIE DESDE ENERO 2012 (semana 12-ISC del 28 de marzo de 2012)

PRECIOS EN MERCADOS REPRESENTATIVOS - PRODUCTOS GANADEROS - PORCINO.**E) - PORCINO PRECOZ**
LECHONES, OTRAS CALIDADES.

Euro/100 Kg vivo

LECHONES	Semana 30/04-06/05 2012	Semana 07-13/05 2012	Variación
Normal.Base 20kg de peso.	231,53	227,10	-4,43
Segovia.Base 20kg de peso.	250,00	237,50	-12,50
Lleida.Base 20kg de peso.	202,50	202,50	0,00
CERDOS CEBADOS			
Categoría U	128,70	128,66	-0,04
Cerdas de Desvieje			
Cerdas de Desvieje	71,77	71,77	0,00

PORCINO: REVISIÓN DE LAS SERIES DE LECHONES Y CERDAS DESDE ENERO 2012 (semana 12-ISC del 28 de marzo de 2012)

F) -TRONCO IBÉRICO

Euro/100 kg Vivo

LECHONES	Semana 30/04- 06/05 2012	Semana 07-13/05 2012	Variación
Base 23 Kg.	155,04	153,04	-2,01
DESVIEJE			
Reproductores de desvieje	78,44	78,44	0,00
CEBADOS			
Marranillos, de 35 a 60 Kg.	--	--	--
Primals, de 60 a 100 Kg.	--	--	--
Cerdos cebados de pienso (extensivo)	141,68	142,53	0,85
Cerdos cebados de bellota	--	--	--



GOBIERNO
DE ESPAÑA

MINISTERIO
DE AGRICULTURA, ALIMENTACIÓN
Y MEDIO AMBIENTE