



17 de julio 2013

Índice:

1. Precios Medios Nacionales, comentarios y gráficos

2. Precios en Mercados Representativos UE

- 2.1 Cereales
- 2.2 Vinos de mesa
- 2.3 Aceites y Semillas
- 2.4 Frutas y Hortalizas
- 2.5 Vacuno
- 2.6 Ovino
- 2.7 Porcino



GOBIERNO
DE ESPAÑA

MINISTERIO
DE AGRICULTURA, ALIMENTACIÓN
Y MEDIO AMBIENTE

SECRETARÍA GENERAL TÉCNICA

Subdirección General de Estadística

sgestadi@magrama.es

<http://www.magrama.gob.es/es/estadistica/temas/default.aspx>

Publicación elaborada por la
Secretaría General Técnica
Subdirección General de Estadística



MINISTERIO DE AGRICULTURA, ALIMENTACIÓN Y MEDIO AMBIENTE

Edita

© Ministerio de Agricultura, Alimentación y Medio Ambiente
Secretaría General Técnica
Centro de Publicaciones
Catálogo de Publicaciones de la Administración General del Estado:
<http://publicacionesoficiales.boe.es/>

N.I.P.O.: 280-13-009-3

Se permite la utilización, copia o reproducción de los datos de este Boletín siempre que se cite expresamente su procedencia

CEREALES (▼): Descenso en la cotización de los cereales grano; trigo blando panificable (-2,14%), cebada (-2,25%) y maíz grano (-0,75%).

VINO DE MESA (▼): Descenso en la cotización del vino de mesa; vino blanco (-0,21%) y vino tinto (-2,11%).

ACEITES VEGETALES (=): Ligera subida del aceite de oliva virgen (0,30%), refinado de girasol (0,66%) y descenso del oliva lampante (-0,18%).

CITRICOS (=): El limón repite cotización.

FRUTAS DE HUESO: Avances en ciruela (17,61%) y cereza (2,55%). Baja el melocotón (-2,56%)

HORTALIZAS (▲): Subidas destacadas en sandía con pepitas (29,04%) y melón Piel de Sapo (20,82%). El descenso más importante se registra en judía verde plana (-9,66%). La entrada en comercialización de patata gallega y el descenso de oferta, provoca una subida importante del precio medio nacional (40,38%).

VACUNO (▼): Descenso del precio de la carne de vacuno, más acusado en las canales de añojo (-1,08%) que en las de ternera (-0,10%). Las cotizaciones de los animales destinados a vida sufren una ligera variación del -0,05%.

CORDERO (▲): Suben los precios de las canales de cordero (0,51% de media en sus diferentes clasificaciones).

PORCINO (▲): Las cotizaciones del porcino de capa blanca mantienen sus subidas, destacando el 1,38% de las canales de los animales de 60-55% de contenido magro. El precio del lechón base 20 kg baja (-0,17%).

POLLOS (▲): Subida del 2,89% en el precio de las canales de pollo.

HUEVOS (=): Se mantienen los precios estables.

CONEJO (▲): El precio del conejo vivo de granja sube el 0,28%.

LÁCTEOS: El precio de la leche de vaca en el mes de mayo fue de 33,60 €/100 litros (Fuente FEGA). El precio del suero de leche en polvo bajó esta semana (-1,30%).

PRODUCTOS AGRARIOS (especificaciones)		Semana 27 01-07/07 2013	Semana 28 08-14/07 2013	Variación semanal euros	Variación semanal %
AGRICOLAS					
(1)	Trigo blando panificable (€/t)	247,81	242,50	-5,31	-2,14
(1)	Cebada pienso (€/t)	200,00	195,50	-4,50	-2,25
(1)	Maíz grano (€/t)	235,00	233,23	-1,77	-0,75
(4)	Arroz cáscara (€/t)	292,50	292,50	0,00	0,00
(1)	Alfalfa (€/t)	192,94	191,43	-1,51	-0,78
(2)	Vino blanco sin indicación geográfica (€/hgdo)	4,68	4,67	-0,01	-0,21
(2)	Vino tinto sin indicación geográfica (€/hgdo. 12p. color)	4,75	4,65	-0,10	-2,11
(3)	Aceite de oliva virgen de 0,8 a 2° (€/100 kg)	249,25	249,99	0,74	0,30
(3)	Aceite de oliva lampante, más de 2° (€/100 kg)	237,20	236,77	-0,43	-0,18
(3)	Aceite de orujo crudo (€/100 kg)	125,40	125,40	0,00	0,00
(3)	Aceite girasol refinado (€/100 kg)	101,93	102,60	0,67	0,66
(4)	Limón(€/100kg)	42,98	42,98	0,00	0,00
(4)	Cereza (€/100 kg)	154,66	158,60	3,94	2,55
(4)	Cirucla (€/100 kg)	56,28	66,19	9,91	17,61
(4)	Melocotón (€/100 kg)	61,05	59,49	-1,56	-2,56
(4)	Judía verde tipo plana (€/100 kg)	181,57	164,04	-17,53	-9,66
(4)	Lechuga Romana (€/100 kg)	30,07	32,20	2,14	7,10
(4)	Melón Piel de Sapo (€/100 kg)	47,73	57,66	9,94	20,82
(4)	Pimiento verde tipo italiano (€/100 kg)	41,87	39,48	-2,39	-5,71
(4)	Sandía con pepitas (€/100 kg)	15,75	20,32	4,57	29,04
(4)	Tomate liso (€/100 kg)	51,12	53,98	2,87	5,61
(4)	Patata (€/100 kg)	41,48	58,23	16,75	40,38
GANADEROS					
(5)	Ternera, conjunto clases (€/100 kg canal)	392,99	392,60	-0,39	-0,10
(5)	Añojo, buena conformación (€/100 kg canal)	373,40	369,36	-4,04	-1,08
(5)	Bovino vivo, conjunto categorías (€/100 kg vivo)	206,83	206,73	-0,10	-0,05
(5)	Corderos 9-19 kilos (€/100 kg canal)	606,97	609,95	2,98	0,49
(5)	Corderos 12-16 kilos (€/100 kg canal)	554,88	557,84	2,96	0,53
(5)	Porcino 60-55% magro (€/100 kg canal)	196,16	202,52	6,36	3,24
(5)	Porcino 50-55% magro (€/100 kg canal)	188,10	194,37	6,27	3,33
(5)	Porcino <50% magro (€/100 kg canal)	187,30	197,01	9,71	5,18
(5)	Lechón 20 kg (€/unidad)	40,63	40,56	-0,07	-0,17
(6)	Pollo, media de canales del 83% y 65% rdto. (€/100 kg canal)	177,37	186,49	9,12	5,14
(7)	Huevos - Clase L (€/docena)	0,72	0,72	0,00	0,00
(7)	Huevos - Clase M (€/docena)	0,63	0,63	0,00	0,00
(8)	Conejo 1,8-2,2 kilo, vivo (€/100 kg)	191,29	191,82	0,53	0,28
(10)	Suero de leche en polvo (€/100kg)	94,98	93,75	-1,23	-1,30
(9)	Leche de vaca (€/100 litros): Fuente FEGA	Precio mayo 2013: 33,60 €/100 litros			

Posición comercial: (1) Entrada industria ; (2) Salida bodega; (3) Salida almazara; (4) Granel; s/árbol, finca,almacén agricultor,alhóndiga,lonja; (5) Entrada matadero; (6) Salida muelle matadero; (7) Salida muelle centro de embalaje; (8) Salida granja; (9) Precio pagado al ganadero (10) Precio franco fábrica sin impuestos ni costes

PRECIOS MEDIOS NACIONALES

■ antepenúltima campaña
■ penúltima campaña
■ campaña actual

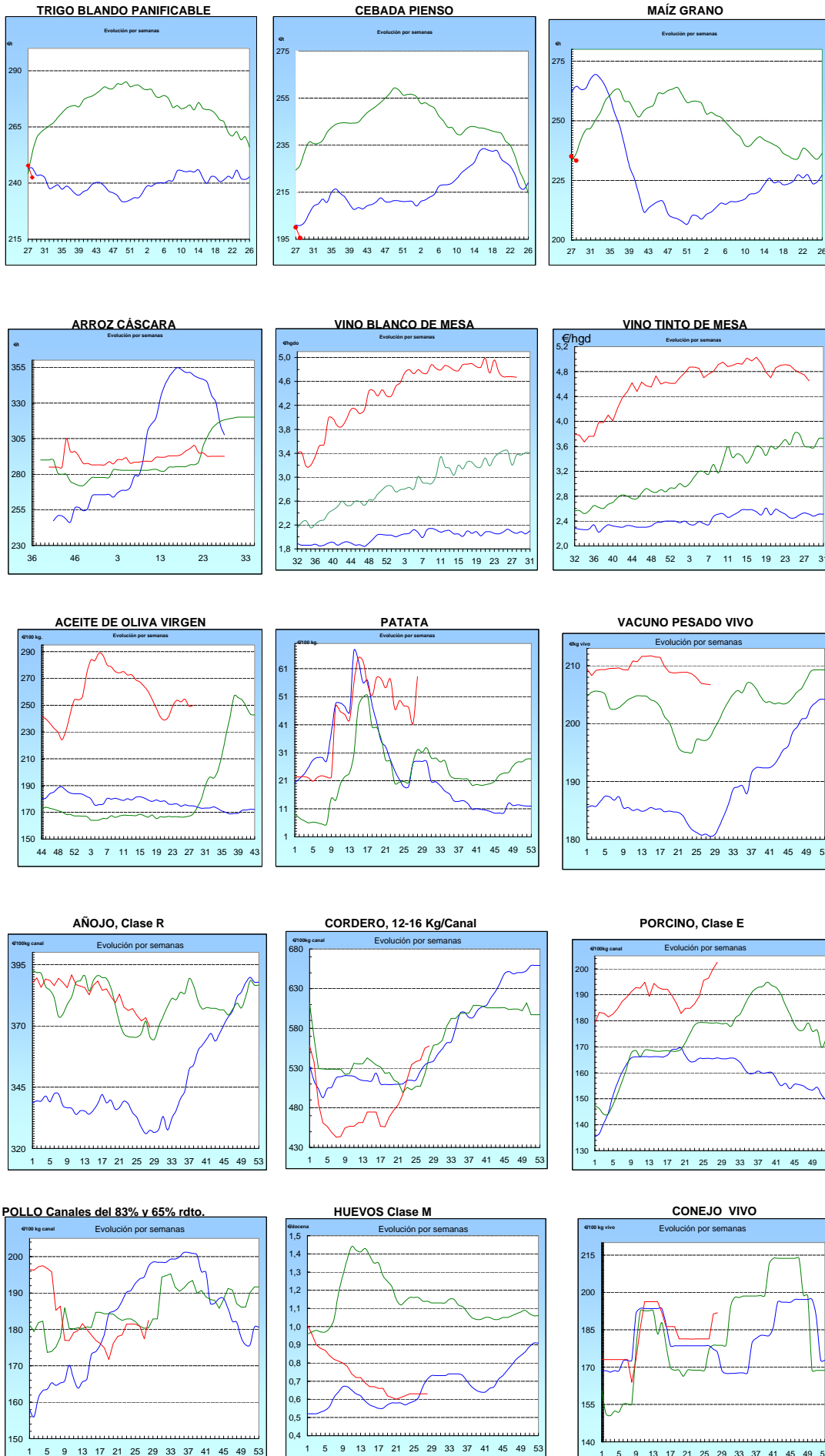

I-2 PRECIOS EN MERCADOS REPRESENTATIVOS - CEREAL

Precios en Euro/Tonelada

Trigo Rgto. CE1784/03

Precios de comercio al por mayor. Mercancia nacional y/o importada, sobre vehículo en posición almacén

PRODUCTO	MERCADO REPRESENTATIVO	Semana 01-07/07 2013	Semana 08-14/07 2013	Variación
Trigo Blando Panificable	Álava	215,00	200,00	-15,00
	Albacete	206,00	202,00	-4,00
	Ávila	194,00	193,00	-1,00
	Badajoz	209,00	202,00	-7,00
	Barcelona	215,00	215,00	0,00
	Burgos	211,86	203,60	-8,26
	Cádiz	225,00	225,00	0,00
	Ciudad Real	215,00	210,00	-5,00
	Córdoba	210,00	206,00	-4,00
	La Coruña	235,00	225,00	-10,00
	Cuenca	206,00	203,00	-3,00
	Gerona	215,00	215,00	0,00
	Guadalajara	200,00	200,00	0,00
	Huesca	210,00	205,00	-5,00
	León	228,00	215,00	-13,00
	Lérida	210,00	204,00	-6,00
	La Rioja	230,00	209,00	-21,00
	Madrid	200,00	213,00	13,00
	Navarra	215,00	200,00	-15,00
	Orense	235,00	223,00	-12,00
	Palencia	220,00	205,00	-15,00
	Salamanca	228,80	204,00	-24,80
	Segovia	220,00	200,00	-20,00
	Sevilla	225,00	225,00	0,00
	Soria	218,80	205,60	-13,20
	Tarragona	212,00	207,00	-5,00
	Teruel	235,00	235,00	0,00
	Toledo	206,00	205,00	-1,00
Valencia	225,00	217,00	-8,00	
Valladolid	201,00	198,80	-2,20	
Zamora	225,40	214,30	-11,10	
Zaragoza	230,00	230,00	0,00	
Trigo Duro	Burgos	210,00	204,00	-6,00
	Cádiz	225,00	230,00	5,00
	Córdoba	240,00	242,00	2,00
	Sevilla	225,00	230,00	5,00
	Zamora	215,00	220,00	5,00
	Zaragoza	235,00	235,00	0,00

I-2 PRECIOS EN MERCADOS REPRESENTATIVOS - CEREAL

Precios en Euro/Tonelada

Cebada Rgto. CE1784/03

Precios de comercio al por mayor. Mercancía nacional y/o importada, sobre vehículo en posición almacén

PRODUCTO	MERCADO REPRESENTATIVO	Semana 01-07/07 2013	Semana 08-14/07 2013	Variación
Cebada Pienso	Albacete	180,50	180,00	-0,50
	Ávila	180,00	180,00	0,00
	Badajoz	197,00	186,00	-11,00
	Barcelona	190,00	187,00	-3,00
	Burgos	200,80	188,80	-12,00
	Cádiz	198,00	198,00	0,00
	Ciudad Real	182,30	180,00	-2,30
	La Coruña	202,00	196,00	-6,00
	Cuenca	179,00	179,00	0,00
	Gerona	190,00	187,00	-3,00
	Granada	196,00	192,00	-4,00
	Guadalajara	180,60	180,00	-0,60
	Huelva	198,00	195,00	-3,00
	Huesca	181,00	175,80	-5,20
	León	186,00	182,00	-4,00
	Lérida	182,00	182,00	0,00
	Madrid	180,00	180,00	0,00
	Murcia	190,00	190,00	0,00
	Navarra	180,00	174,00	-6,00
	Palencia	205,00	182,00	-23,00
	Salamanca	187,40	181,60	-5,80
	Segovia	182,00	178,00	-4,00
	Sevilla	195,00	193,00	-2,00
Soria	185,20	177,20	-8,00	
Teruel	175,00	175,00	0,00	
Toledo	187,10	188,00	0,90	
Valladolid	184,00	182,00	-2,00	
Zamora	186,00	180,00	-6,00	
Zaragoza	175,00	175,00	0,00	
Cebada Malta	Navarra	190,00	190,00	0,00
	Teruel	195,00	195,00	0,00
	Zaragoza	195,00	195,00	0,00

I-2 PRECIOS EN MERCADOS REPRESENTATIVOS - CEREAL

Precios en Euro/Tonelada

Maíz Rgto. CE1784/03

Arroz Rgto. CE1785/03

Maíz grano, precios de comercio al por mayor. Mercancía nacional y/o importada, sobre vehículo en almacén
 Arroz cáscara, arroz blanco precios salida almacén agricultor

PRODUCTO	MERCADO REPRESENTATIVO	Semana 01-07/07 2013	Semana 08-14/07 2013	Variación
Maíz Grano	Albacete	237,70	238,00	0,30
	Badajoz	241,00	241,00	0,00
	Barcelona	236,00	236,00	0,00
	Cáceres	241,00	241,00	0,00
	Cádiz	238,00	238,00	0,00
	Ciudad Real	240,00	240,00	0,00
	Córdoba	243,00	243,00	0,00
	La Coruña	232,00	230,00	-2,00
	Cuenca	238,00	238,00	0,00
	Gerona	236,00	236,00	0,00
	Guadalajara	234,00	234,00	0,00
	Huelva	238,00	238,00	0,00
	Huesca	228,40	228,40	0,00
	León	232,00	230,00	-2,00
	Lérida	233,00	232,00	-1,00
	La Rioja	234,00	238,00	4,00
	Madrid	234,00	234,00	0,00
	Murcia	235,00	230,00	-5,00
	Navarra	230,00	234,00	4,00
	Pontevedra	232,00	230,00	-2,00
	Salamanca	230,60	230,40	-0,20
Sevilla	250,00	250,00	0,00	
Tarragona	228,00	228,00	0,00	
Teruel	235,00	235,00	0,00	
Toledo	240,00	240,00	0,00	
Valencia	230,00	232,00	2,00	
Valladolid	230,20	234,00	3,80	
Zamora	232,00	230,00	-2,00	
Zaragoza	232,00	232,00	0,00	
Arroz Cáscara (Japónica/Bahía R)	Valencia	292,50	292,50	0,00
Arroz Blanco Extra	Tarragona	580,00	580,00	0,00
	Valencia	540,00	540,00	0,00

**I-3 PRECIOS EN MERCADOS REPRESENTATIVOS
VINOS BLANCO Y TINTO SIN INDICACION GEOGRAFICA
Reglamentos UE N° 1234/2007, 479/2008 y 144/2013**

**En €/hgdo, salida bodega, a granel, pago al contado sin I.V.A.
Precio de vino tinto referido al producto de 12 puntos de color**

PRODUCTO	MERCADO REPRESENTATIVO	Semana 1-7/07 2013	Semana 8-14/07 2013	Variación €
VINO BLANCO	Albacete	5,19	5,14	-0,05
	Badajoz	5,31	5,31	0,00
	Ciudad Real	4,76	4,76	0,00
	Cuenca	4,60	4,60	0,00
	Toledo	4,20	4,20	0,00
VINO TINTO	Albacete	4,91	5,04	0,13
	Ciudad Real	5,26	5,26	0,00
	Cuenca	4,82	4,82	0,00
	Murcia	5,38	5,63	0,25
	Toledo	4,39	4,39	0,00
	Valencia	4,06	3,22	-0,84

I-4 PRECIOS EN MERCADOS REPRESENTATIVOS DE ACEITES

Aceites. Precios sobre almazara, en €/100 kg, sin I.V.A.Rgtos C.E. 865/04 y 826/08

Semilla de girasol. Precios en centros de demanda, en €/100 kg, sin I.V.A. Rgto C.E.E. 3405/93

PRODUCTO Y ESPECIFICACIONES	MERCADO REPRESENTATIVO	Semana 1-7/06 2013	Semana 8-14/07 2013	Variación €
ACEITE DE OLIVA VIRGEN EXTRA Menos de 0,8°	Badajoz	276,50	276,50	0,00
	Ciudad Real	277,00	273,00	-4,00
	Córdoba	271,95	273,50	1,55
	Granada	272,00	272,00	0,00
	Jaén	273,40	269,40	-4,00
	Málaga	271,00	276,90	5,90
	Sevilla	279,60	278,60	-1,00
	Tarragona Toledo	270,46 276,00	270,46 274,00	0,00 -2,00
ACEITE DE OLIVA VIRGEN De 0,8° a 2°	Badajoz	250,90	249,40	-1,50
	Córdoba	250,20	246,40	-3,80
	Granada	252,00	249,00	-3,00
	Jaén	248,00	251,30	3,30
	Sevilla	252,40	253,90	1,50
	Cadiz	248,00	246,00	-2,00
	Tarragona	252,43	252,43	0,00
	Toledo	247,00	245,00	-2,00
ACEITE DE OLIVA LAMPANTE Más de 2°	Córdoba	237,40	238,00	0,60
	Granada	236,50	232,80	-3,70
	Jaén	237,62	237,00	-0,62
	Málaga	233,50	235,00	1,50
	Sevilla	237,40	237,40	0,00
	Tarragona	228,39	228,39	0,00
	Badajoz	237,40	234,40	-3,00
	ACEITE DE OLIVA REFINADO	Córdoba	245,81	245,81
Jaén		245,81	245,21	-0,60
Tarragona		244,91	244,91	0,00
ACEITE DE ORUJO CRUDO	Córdoba	125,00	125,00	0,00
	Jaén	125,01	125,01	0,00
	Tarragona	126,21	126,21	0,00
ACEITE DE ORUJO REFINADO	Córdoba	165,66	165,77	0,11
	Jaén	165,28	162,87	-2,41
	Tarragona	168,28	168,28	0,00
ACEITE DE GIRASOL REFINADO	Córdoba	101,80	101,80	0,00
	Sevilla	101,00	102,50	1,50
	Tarragona	103,00	103,50	0,50

I-5 PRECIOS EN MERCADOS REPRESENTATIVOS - FRUTAS Y HORTALIZAS**PRECIOS DE PRODUCTOS NACIONALES**

Mercados representativos de producción

Rgtos. CE 1234/2007 y 543/2011

En €/100 kg, a salida agrupación de productores, envasado, sin I.V.A, incluyendo el precio del envase.

CITRICOS

PRODUCTO	MERCADO	VARIEDAD O TIPO	CAT.	CALIBRE mm.	DIA/MES				
					8/7	9/7	10/7	11/7	12/7
LIMON	Alicante	Verna	I	3-4	86,23	91,00	85,57	92,00	90,00
	Málaga	Verna	I	3-4	102,00	103,00	106,00	103,00	102,00
	Murcia	Verna	I	3-4	108,00	105,50	106,50	105,00	105,50
NARANJA	Alicante	Valencia late	I	6-9	50,00	50,00	50,00	50,00	50,00
	Sevilla	Valencia late	I	6-9	50,00	50,00	50,00	50,00	50,00

FRUTAS DE PEPITA

PRODUCTO	MERCADO	VARIEDAD O TIPO	CAT.	CALIBRE mm.	DIA/MES				
					8/7	9/7	10/7	11/7	12/7
MANZANA	Lleida	Golden Delicious	I	70-80	89,71	92,26	92,52	92,78	90,43
PERA	Lleida	Delbard Première	I	<55	87,00	91,00	-	-	-
	Lleida	Etrusca	I	<55	-	-	-	95,00	93,00

FRUTAS DE HUESO

PRODUCTO	MERCADO	VARIEDAD O TIPO	CAT.	CALIBRE mm.	DIA/MES				
					8/7	9/7	10/7	11/7	12/7
CEREZA	Zaragoza	Conjunto variedades	I	22y+	207,01	196,96	196,67	176,83	-
CIRUELA	Murcia	Japonesa	I	40y+	130,00	130,00	130,00	130,00	130,00
MELOCOTÓN	Lleida	Pulpa amarilla	I	A/B	98,18	94,86	98,01	98,91	90,98
	Lleida	Pulpa blanca	I	A/B	83,00	81,61	81,00	86,00	81,00
	Lleida	Paraguay	I	61y+	122,58	118,34	119,48	116,44	114,17
	Murcia	Pulpa amarilla	I	A/B	100,00	100,00	100,00	100,00	100,00
	Murcia	Paraguay	I	61-73	115,00	115,00	115,00	115,00	115,00
NECTARINA	Lleida	Pulpa amarilla	I	A/B	97,36	95,14	95,63	92,50	90,55
	Lleida	Pulpa blanca	I	A/B	112,09	96,35	93,94	91,86	85,61
	Murcia	Pulpa amarilla	I	A/B	109,09	109,09	109,09	109,09	109,09

I-5 PRECIOS EN MERCADOS REPRESENTATIVOS - FRUTAS Y HORTALIZAS
PRECIOS DE PRODUCTOS NACIONALES

Mercados representativos de producción

Rgtos. CE 1234/2007 y 543/2011

En €/100 kg, a salida agrupación de productores, envasado, sin I.V.A, incluyendo el precio del envase.

HORTALIZAS

PRODUCTO	MERCADO	VARIEDAD O TIPO	CAT.	CALIBRE mm.	DIA/MES				
					8/7	9/7	10/7	11/7	12/7
BERENJENA	Almería	Alargada	I	40y+	56,36	56,19	53,38	56,67	52,99
CALABACIN	Almería	-	I	14-21	24,60	32,00	29,53	31,37	27,12
CHAMPIÑON	La Rioja	Cerrado	I	30-65	140,06	140,91	140,71	139,24	138,70
COLIFLOR	La Rioja	Coronada	I	-	38,64	38,64	38,64	38,64	38,64
ESPARRAGO	Navarra	Blanco	I	16y+	286,00	286,00	286,00	286,00	286,00
JUDIA VERDE	Almería	Plana	I	-	110,59	110,59	110,59	110,59	110,59
LECHUGA	Almería	Iceberg	I	400g.y+	58,00	64,00	64,44	67,14	70,00
MELÓN	Murcia	Amarillo	I	-	48,00	48,00	48,00	48,00	48,00
	Murcia	Galia	I	800-1.250 gr	68,00	68,00	68,00	68,00	68,00
PEPINO	Almería	Liso	I	350-500 gr	57,00	55,00	64,00	62,00	59,29
PIMIENTO	Almería	Verde alargado	I	40y+	52,69	52,69	52,69	52,69	52,69
	Murcia	Cuadrado color (rojo y amarillo)	I	70y+	119,32	119,32	119,32	119,32	119,32
	Murcia	Cuadrado verde	I	70y+	90,91	90,91	90,91	90,91	90,91
SANDIA	Murcia	Con pepitas	I	-	33,00	33,00	33,00	33,00	33,00
	Murcia	Sin pepitas	I	-	45,00	45,00	45,00	45,00	45,00
TOMATE	Almería	Redondo	I	57-100	43,00	40,71	41,00	44,00	47,00
	Granada	Redondo	I	57-100	40,00	43,00	36,00	44,00	45,04
	Granada	Cereza	I	-	167,00	150,00	179,00	140,00	-
	Murcia	Redondo	I	57-100	54,38	54,38	54,38	54,38	54,38

I-6 PRECIOS EN MERCADOS REPRESENTATIVOS VACUNO Y OVINO

A) BOVINO

**1.- PRECIO MEDIO NACIONAL (Euro/100 kg Canal) DE CANALES DE BOVINO PESADO
SEGÚN MODELO COMUNITARIO DE CLASIFICACIÓN R(CE) Nº 1249/2008.**

CATEGORÍA	CLASE DE CONFORMACIÓN Y DE ESTADO DE ENGRASAMIENTO	Semana 01-07/07 2013	Semana 08-14/07 2013	Variación
Categoría A: Canales de machos jóvenes sin castrar de más de un año y menos de dos años	Muy buena y poco cubierta (U-2)	395,30	394,95	-0,35
	Muy buena y cubierta (U-3)	391,33	392,47	1,14
	Precio medio ponderado Categoría U	392,80	393,39	0,59
	Buena y poco cubierta (R-2)	378,86	370,65	-8,21
	Buena y cubierta (R-3)	370,19	368,59	-1,60
	Precio medio ponderado Categoría R	373,40	369,36	-4,04
Categoría D: Canales de hembras que hayan parido	Mediocre y poco cubierta (P-2)	214,88	214,56	-0,33
	Mediocre y cubierta (P-3)	221,53	210,29	-11,24
	Precio medio ponderado Categoría P	219,33	211,70	-7,63
	Buena y cubierta (R-3)	255,78	263,47	7,69
	Buena y grasa (R-4)	287,45	277,56	-9,89
	Precio medio ponderado Categoría R	263,70	267,00	3,30
Categoría E: Canales de otras hembras	Menos buena y poco cubierta (O-2)	255,82	249,22	-6,60
	Menos buena y cubierta (O-3)	242,47	250,04	7,57
	Menos buena y grasa (O-4)	250,81	243,10	-7,71
	Precio medio ponderado Categoría O	246,77	248,11	1,33
	Muy buena y poco cubierta (U-2)	411,32	406,61	-4,71
	Muy buena y cubierta (U-3)	419,47	424,68	5,22
Categoría E: Canales de otras hembras	Precio medio ponderado Categoría U	415,23	415,28	0,06
	Buena y poco cubierta (R-2)	391,77	400,98	9,22
	Buena y cubierta (R-3)	401,51	403,43	1,92
	Buena y grasa (R-4)	367,03	366,04	-1,00
	Precio medio ponderado Categoría R	393,49	399,12	5,63
	Menos buena y poco cubierta (O-2)	346,31	336,75	-9,57
Categoría E: Canales de otras hembras	Menos buena y cubierta (O-3)	359,35	369,46	10,11
	Menos buena y grasa (O-4)	387,24	384,84	-2,40
Categoría E: Canales de otras hembras	Precio medio ponderado Categoría O	353,43	352,41	-1,02

L-6 PRECIOS EN MERCADOS REPRESENTATIVOS VACUNO Y OVINO**2.-PRECIO MEDIO NACIONAL DEL BOVINO (Euro/100 kg)**

BOVINO VIVO	Semana 01-07/07 2013	Semana 08-14/07 2013	Variación
Machos hasta 480 Kg. vivo	228,39	227,99	-0,40
Machos de más de 480 kg. vivo	209,49	209,33	-0,16
Hembras que hayan parido	119,12	119,12	0,00
Otras hembras de hasta 380 Kg. vivo	235,34	235,28	-0,06
Otras hembras de más de 380 Kg. vivo	227,03	227,04	0,02

3.-PRECIO MEDIO NACIONAL DE OTROS ANIMALES DE LA ESPECIE BOVINA (R(CE) N° 2273/2002).

OTROS BOVINOS	Semana 01-07/07 2013	Semana 08-14/07 2013	Variación
Terneros de ocho días a cuatro semanas			
tipo frisón/país	102,50	100,00	-2,50
tipo cruzado	305,00	297,50	-7,50
<i>Media ponderada nacional (Euro/Cabeza)</i>	203,75	198,75	-5,00
Bovinos ligeros comprendidos entre seis y doce meses			
tipo frisón/país	194,78	194,78	0,00
tipo cruzado	280,58	280,58	0,00
<i>Media ponderada nacional (Euro/100 kg Vivo)</i>	250,55	250,55	0,00

B) CORDEROS**1.-PRECIOS MEDIOS NACIONALES DE CANALES DE OVINO FRESCAS O REFRIGERADAS R(CE) N° 315/2002
. Euro/100 Kg Canal**

CORDEROS I y II	Semana 01-07/07 2013	Semana 08-14/07 2013	Variación
Corderos I (12 a 13 kg/canal)	614,54	617,48	2,95
Corderos II (13,1 a 16 kg/canal)	495,22	498,20	2,98
<i>Media ponderada</i>	554,88	557,84	2,96

2.-PRECIOS MEDIOS DE CANALES DE OVINO FRESCAS O REFRIGERADAS EN LOS MERCADOS NACIONALES REPRESENTATIVOS PARA LA C.E.

MERCADO REPRESENTATIVO Cordero 9-19 kg	Semana 01-07/07 2013	Semana 08-14/07 2013	Variación
Barcelona	617,98	637,60	19,62
Madrid	624,01	664,01	40,00
(MERCAVALENCIA) Valencia	678,96	678,96	0,00
Albacete	609,10	615,10	6,00
Extremadura	562,08	562,08	0,00
Medina del Campo	618,34	618,34	0,00
Talavera de la Reina	627,07	637,07	10,00
Zaragoza	635,87	635,87	0,00
<i>Media ponderada nacional</i>	606,97	609,95	2,98

PRECIOS EN MERCADOS REPRESENTATIVOS - PRODUCTOS GANADEROS**D) - PORCINO**

CLASIFICACIÓN EUROPEA (CE) Nº 1249/2008.

Euro/100 kg Canal

MERCADO REPRESENTATIVO	Clase E			Clase U			Cat. II		
	Semana 01-07/07 2013	Semana 08-14/07 2013	Variación	Semana 01-07/07 2013	Semana 08-14/07 2013	Variación	Semana 01-07/07 2013	Semana 08-14/07 2013	Variación
LONJAS									
Ebro	188,55	189,86	1,31	182,22	182,22	0,00	180,68	180,68	0,00
Mercalleida	187,76	189,72	1,96	181,45	182,09	0,64	179,91	180,55	0,64
Segovia	193,63	194,97	1,34	187,12	187,12	0,00	197,58	197,58	0,00
Silleda	186,55	186,55	0,00	180,28	179,04	-1,24	--	--	--
Conjunto de Lonjas Media Ponderada	189,06	190,68	1,62	182,71	183,01	0,30	184,19	184,58	0,39
MATADEROS Media Ponderada	210,47	214,35	3,88	203,40	205,73	2,33	209,21	209,43	0,22
Media Nacional	199,76	202,52	2,75	193,05	194,37	1,31	196,70	197,01	0,30

PRECIOS EN MERCADOS REPRESENTATIVOS - PRODUCTOS GANADEROS - PORCINO.**E) - PORCINO PRECOZ
LECHONES, OTRAS CALIDADES.**

Euro/100 Kg vivo

Cerdas de Desvieje	Semana 01-07/07 2013	Semana 08-14/07 2013	Variación
Cerdas de Desvieje	80,84	80,84	0,00
CERDOS CEBADOS			
Categoría U	144,83	149,66	4,83
LECHONES			
Lleida.Base 20kg de peso.	182,50	182,50	0,00
Segovia.Base 20kg de peso.	225,00	225,00	0,00
Normal.Base 20kg de peso.	203,16	202,82	-0,34

F) -TRONCO IBÉRICO

Euro/100 Kg vivo

LECHONES	Semana 01-07/07 2013	Semana 08-14/07 2013	Variación
Base 23 Kg.	383,45	392,28	8,83
DESVIEJE			
Reproductores de desvieje	133,89	136,20	2,31
CEBADOS			
Marranillos, de 35 a 60 Kg.	--	--	0,00
Primals, de 60 a 100 Kg.	--	--	0,00
Cerdos cebados de pienso (extensivo)	223,47	225,15	1,68
Cerdos cebados de bellota	--	--	0,00

I
S C



GOBIERNO
DE ESPAÑA

MINISTERIO
DE AGRICULTURA, ALIMENTACIÓN
Y MEDIO AMBIENTE