



1 de junio 2016

Índice:

1. Precios Medios Nacionales, comentarios y gráficos

2. Precios en Mercados Representativos UE (nacionales)

- 2.1 Cereales
- 2.2 Vinos de mesa
- 2.3 Aceites y Semillas
- 2.4 Frutas y Hortalizas
- 2.5 Vacuno
- 2.6 Ovino
- 2.7 Porcino

3. Precios en Mercados Representativos UE (semana anterior)



GOBIERNO
DE ESPAÑA

MINISTERIO
DE AGRICULTURA, ALIMENTACIÓN
Y MEDIO AMBIENTE

SECRETARÍA GENERAL TÉCNICA

Subdirección General de Estadística

sgestadi@magrama.es

<http://www.magrama.gob.es/es/estadistica/temas/default.aspx>

Publicación elaborada por la
Secretaría General Técnica
Subdirección General de Estadística



MINISTERIO DE AGRICULTURA, ALIMENTACIÓN Y MEDIO AMBIENTE

Edita

© Ministerio de Agricultura, Alimentación y Medio Ambiente
Secretaría General Técnica
Centro de Publicaciones
Catálogo de Publicaciones de la Administración General del Estado:
<http://publicacionesoficiales.boe.es/>

N.I.P.O.: 280-15-017-3

Se permite la utilización, copia o reproducción de los datos de este Boletín siempre que se cite expresamente su procedencia

PRECIOS MEDIOS NACIONALES AGRÍCOLAS

PRODUCTOS AGRÍCOLAS (especificaciones)		Semana 20 16 -22/05	Semana 21 23-29/05	Variación semanal euros	Variación semanal %
CEREALES, alfalfa y pisa de girasol					
(1)	Trigo blando panificable (€/t)	165,08	164,48	-0,60	-0,36
(1)	Cebada pienso (€/t)	160,29	159,27	-1,02	-0,64
(1)	Maíz grano (€/t)	169,60	170,65	1,05	0,62
(4)	Arroz cáscara (€/t)	313,21	313,36	0,15	0,05
(1)	Alfalfa (€/t)	160,71	158,68	-2,03	-1,26
(1)	Pisa de girasol (€/t)	371,39	371,39	0,00	0,00
VINOS (sin Indicación Geográfica)					
(2)	Vino blanco (€/hgdo)	2,48	2,49	0,01	0,40
(2)	Vino tinto, 12 puntos de color (€/hgdo)	2,98	2,87	-0,11	-3,69
ACEITES VEGETALES					
(3)	Aceite de oliva virgen, de 0,8° a 2° (€/100 kg)	283,01	281,65	-1,36	-0,48
(3)	Aceite de oliva lampante, más de 2° (€/100 kg)	273,32	270,94	-2,38	-0,87
(3)	Aceite de orujo crudo (€/100 kg)	99,45	99,10	-0,35	-0,35
(3)	Aceite girasol refinado (€/100 kg)	84,50	84,50	0,00	0,00
FRUTAS					
(4)	Limón (€/100 kg)	120,95	120,95	0,00	0,00
(4)	Naranja (€/100 kg)	37,10	35,35	-1,75	-4,72
(4)	Manzana Golden (€/100 kg)	38,14	42,50	4,36	11,45
(4)	Albaricoque (€/100kg)	85,99	89,88	3,90	4,53
(4)	Cereza (€/100kg)	363,01	344,53	-18,48	-5,09
(4)	Melocotón (€/100kg)	93,74	92,01	-1,72	-1,84
(4)	Plátano (€/100kg)	29,34	29,62	0,28	0,95
HORTALIZAS					
(4)	Acelga (€/100kg)	42,30	41,83	-0,48	-1,13
(4)	Alcachofa (€/100kg)	58,54	59,27	0,73	1,25
(4)	Calabacín (€/100kg)	27,63	20,27	-7,36	-26,63
(4)	Fresón (€/100 kg)	102,60	93,80	-8,80	-8,58
(4)	Judía verde tipo plana (€/100 kg)	169,14	153,15	-15,99	-9,45
(4)	Lechuga Romana (€/100 kg)	28,29	27,34	-0,95	-3,36
(4)	Pepino (€/100 kg)	25,75	23,34	-2,41	-9,37
(4)	Pimiento verde tipo italiano (€/100 kg)	54,00	45,86	-8,13	-15,06
(4)	Tomate liso (€/100 kg)	31,03	31,45	0,42	1,37
(4)	Patata (€/100 kg)	40,96	36,35	-4,61	-11,26

Posición comercial:

(1) Entrada industria; (2) Salida bodega; (3) Salida almazara; (4) Granel: sobre árbol, finca, almacén, agricultor, alhóndiga, lonja

- **CEREALES (▼)**: Descenso en los precios medios de los cereales grano de invierno e incremento en los de primavera. Cebada pienso (-0,64%), trigo blando panificable (-0,36%), maíz grano 0,62% y arroz cáscara 0,05%.
- **VINOS SIN DOP/IGP ()**: Descenso significativo en el precio medio del vino tinto (-3,69%); mientras que el vino blanco se incrementa un 0,40%.
- **ACEITES VEGETALES (▼)**: Continúa el descenso en los precios medios de los aceites de oliva. Aceite de oliva lampante (-0,87%), aceite de oliva virgen (-0,48%) y aceite de orujo crudo (-0,35%). El aceite de girasol refinado mantiene el precio.
- **CÍTRICOS (▼)**: Concluyendo la campaña de limones de cosecha, no varía esta semana su precio medio, que viene dado por el de la variedad Verna, mientras que el de la naranja, que a estas alturas de campaña, a falta de comercialización en origen de variedades del grupo Navel, ya sólo viene dado por el de la variedad Valencia Late, descendiendo un 4,72%.
- **FRUTAS NO CÍTRICAS (▲▼)**: En frutas de hueso, ligeros descensos en los precios medios de la cereza (-5,04%) y el melocotón (-1,84%), mientras que sube el del albaricoque (4,53%). Suben también los precios medios de la manzana Golden (11,45%) y, ligeramente, del plátano (0,95%).
- **HORTALIZAS (▼)**: Caídas generalizadas de las cotizaciones de los productos hortícolas, entre las que destacan la del calabacín (-26,63%) y la del pimiento verde italiano (-15,06%). Frena su descenso de las últimas semanas el precio medio del tomate redondo liso (1,37%). También baja, por el incremento de la oferta esperable en esta época del año, la cotización media en origen de la patata (-11,26%).

PRECIOS MEDIOS NACIONALES AGRÍCOLAS

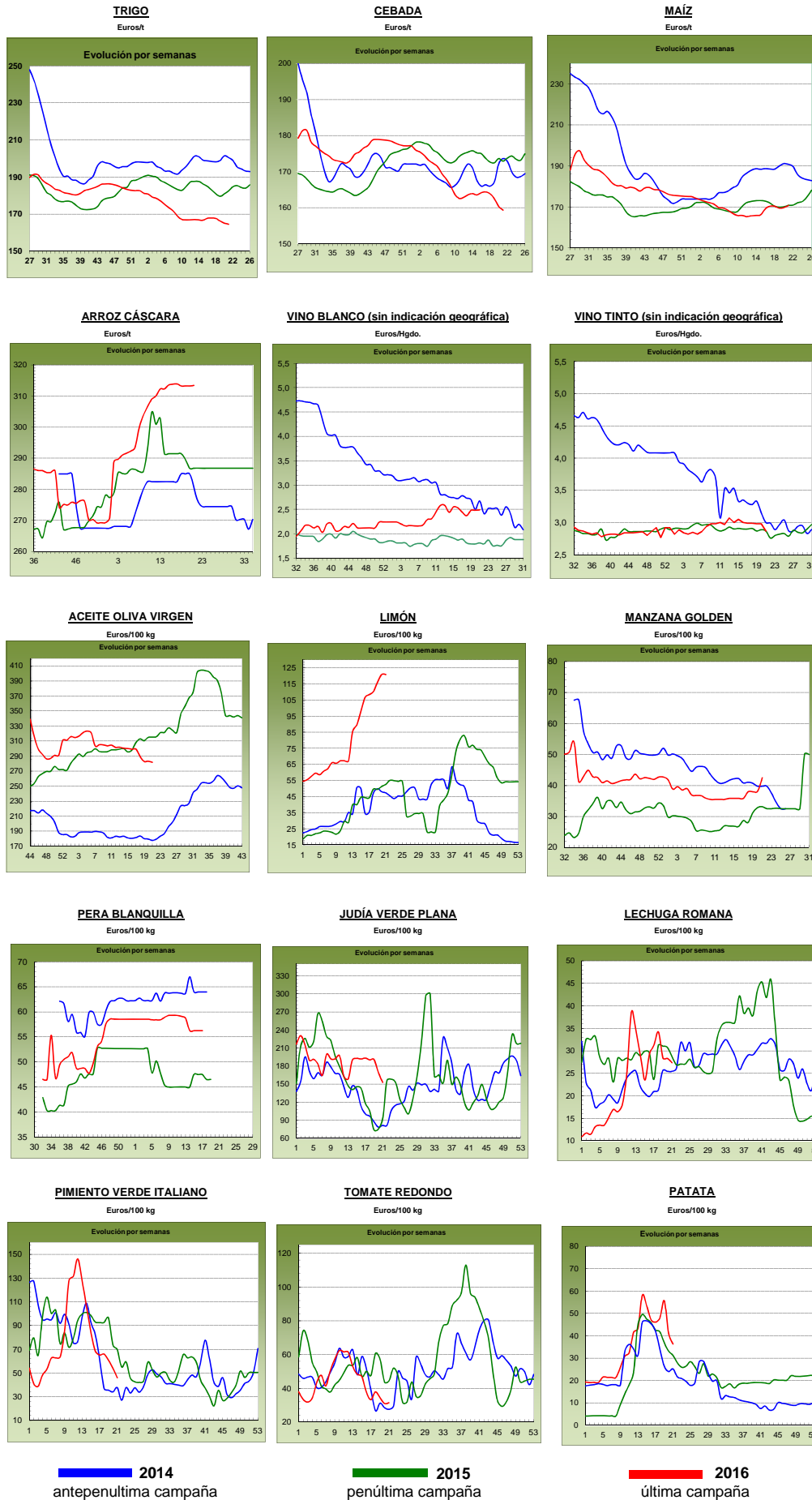

PRECIOS MEDIOS NACIONALES GANADEROS

PRODUCTOS GANADEROS (especificaciones)		Semana 20 16-22/05	Semana 21 23-29/05	Variación semanal euros	Variación semanal %
VACUNO					
(5)	Ternera, 180-300 kilos (€100 kg canal)	372,25	371,20	-1,05	-0,28
(5)	Machos de 12 a 24 meses (Clase R) (€100 kg canal)	365,68	366,88	1,20	0,33
(5)	Animales de 8 a 12 meses (Clase R) (€100 kg canal)	375,52	372,30	-3,22	-0,86
(5)	Bovino vivo, conjunto categorías (€100 kg vivo)	191,89	191,02	-0,87	-0,45
CORDERO					
(5)	Corderos 9-19 kilos (€100 kg canal)	552,18	552,18	0,00	0,00
(5)	Corderos 12-16 kilos (€100 kg canal)	499,86	499,86	0,00	0,00
PORCINO					
(5)	Porcino >60% magro (Clase S) (€100 kg canal)	135,73	139,36	3,63	2,67
(5)	Porcino 60-55% magro (Clase E) (€100 kg canal)	130,46	134,77	4,31	3,30
(5)	Porcino 55-50% magro (Clase U) (€100 kg canal)	137,37	141,13	3,76	2,74
(5)	Porcino 50-45% magro (Clase R) (€100 kg canal)	138,63	143,22	4,59	3,31
(5)	Lechon 20 kg (€unidad)	26,46	26,46	0,00	0,00
POLLO					
(6)	Pollo, media de canales del 83% y 65% rdto. (€100 kg canal)	158,62	158,48	-0,14	-0,09
(6)	Pollo P10 (83% rdto.) (€100 kg canal)	161,76	162,42	0,66	0,41
(6)	Pollo P90 (65% rdto.) (€100 kg canal)	158,26	158,03	-0,23	-0,15
HUEVOS					
(7)	Huevos, media Clase L y M (€100 kg)	74,00	78,97	4,97	6,72
(7)	Huevos - Clase L (€docena)	0,60	0,63	0,03	5,00
(7)	Huevos - Clase M (€docena)	0,52	0,57	0,05	9,62
CONEJO					
(8)	Conejo 1,8-2,2 kilo, vivo (€100 kg)	136,11	135,59	-0,52	-0,38
LECHE Y PRODUCTOS LÁCTEOS					
(10)	Suero de leche en polvo (€100 kg)	51,89	49,43	-2,46	-4,74
(9)	Leche de vaca (€100 litros). Fuente: FEGA	Precio marzo 2016: 30,30 €100 litros			
MIEL					
(11)	Miel multifloral a granel (€100 kg)	Precio marzo 2016: 336,08 €100 kg			

Posición comercial:

- (5) Entrada matadero; (6) Salida muelle matadero; (7) Salida muelle centro de embalaje; (8) Salida granja; (9) Precio pagado al ganadero
 (10) Precio franco fábrica sin impuestos ni costes; (11) Venta a la industria o mayorista

COMENTARIOS DE MERCADO

- **VACUNO** (▼): Descenso generalizado en los precios de las **canales de vacuno** (-0,28% en las de terneras y -0,86% en las de los animales 8-12 meses), salvo en las de los machos 12-24 meses, que registran un ascenso del 0,33%. Nos encontramos un sector que muestra una oferta abundante y una demanda nacional en descenso, siendo la exportación la que mantiene los precios. Las cotizaciones de los **animales con destino vida** bajan un (-0,45%).
- **CORDERO** (=): Mantenimiento de precios en las canales de cordero (0,00%) debido a un exceso de oferta de animales de pesos elevados y medios que, de momento, no encuentran salida en los países árabes de cara a la festividad del Ramadán. A falta de más de siete días, los productores esperan que se dé un empujón de última hora la salida de animales. Mientras tanto, el mercado interno mantiene un consumo mínimo que no ayuda en nada a la comercialización de este tipo de carne.
- **PORCINO** (▲): Se mantienen los elevados niveles de demanda de **porcino** desde China, no sólo en España, sino en toda Europa y en todo el continente americano, comprando toda la carne que pueden, sean cuales sean las clases de las canales, pues en el mercado interior chino, toda la carne de cerdo es bien aceptada. Los precios de los cerdos vivos se han igualado en toda Europa (en torno a los 1,10€/kg vivo), y España ya no está a la cola de los precios comunitarios, sino que está a la par. En cuanto a las canales de porcino de capa blanca, esta semana se ha registrado una nueva subida, 3,01% de media en sus diferentes clasificaciones. Nueva semana de repetición de precios en los **lechones base 20 kg** (0,00%), con una oferta nacional elevada que cubre perfectamente la demanda existente.
- **POLLOS** (=): Los precios de las canales de pollo varían levemente (-0,09%), debido al equilibrio que hay entre la oferta y la demanda de este tipo de carne.
- **HUEVOS** (▲): La mayor demanda de este producto, sobre todo desde el extranjero y el descenso en la oferta nacional, permiten que los precios sigan subiendo (5,00% la docena de la Clase L y 9,62% la de la Clase M). La industria nacional sigue demandando poco.
- **CONEJO** (▼): La falta de consumo de esta carne hace que el precio del conejo vivo de granja baje un (-0,38%).
- **PRODUCTOS LÁCTEOS** (▼): Descensos del (-4,74%) en los precios del **suero de leche en polvo**.

PRECIOS MEDIOS NACIONALES GANADEROS

VACUNO VIVO

Euro/100 kg vivo

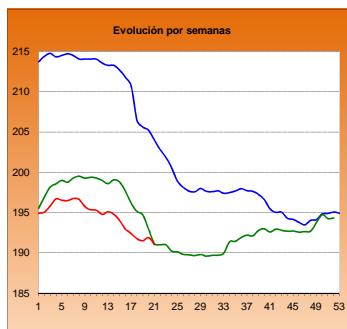

MACHOS 12-24 MESES (Clase R)

Euro/100 kg canal

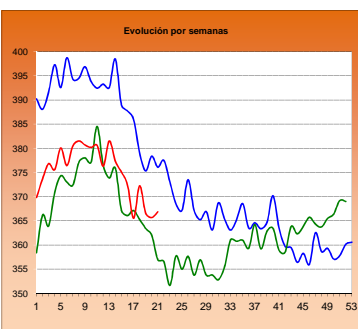

TERNERAS (Conjunto de Clases)

Euro/100 kg canal

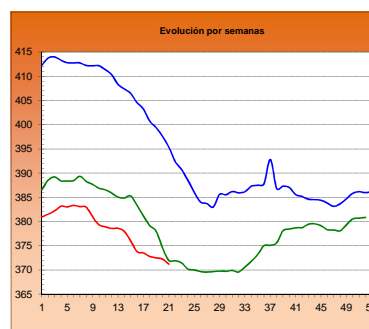

ANIMALES DE 8-12 MESES (Clase R)

Euro/100 kg canal

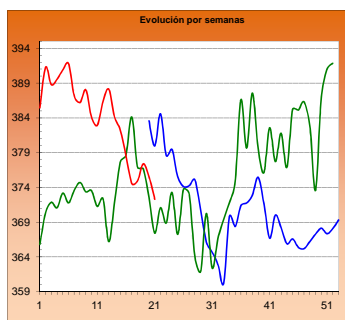

CORDERO 12-16 kilos

Euro/100 kg canal

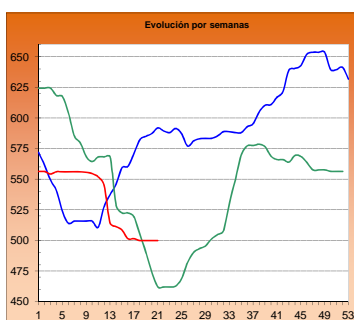

CORDERO 9-19 kilos

Euro/100 kg canal

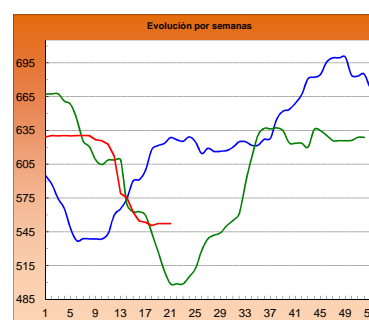

PORCINO >60% magro (Clase S)

Euro/100 kg canal

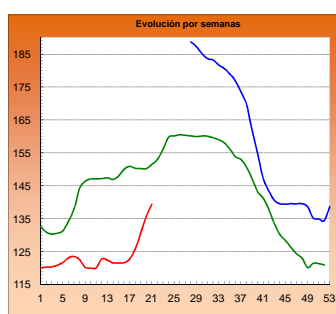

PORCINO 60-55% magro (Clase E)

Euro/100 kg canal

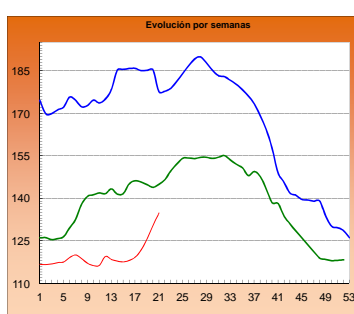

LECHONES Base 20 kg

Euro/unidad

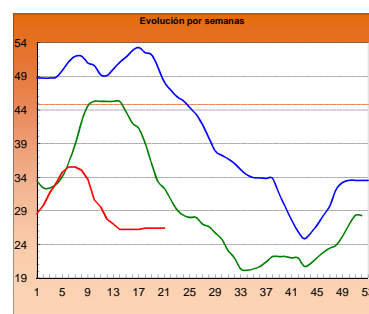

POLLO Canales del 83% y 65% rdto.

Euro/100 kg canal

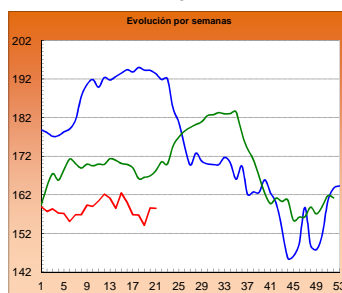

POLLO P90

Euro/100 kg canal

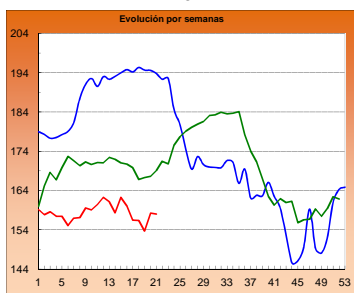

POLLO P10

Euro/100 kg canal

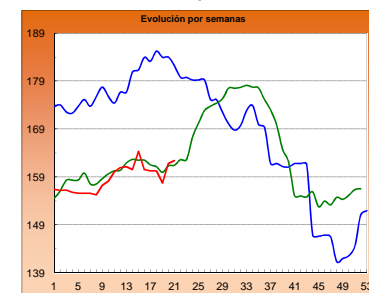

HUEVOS Clase L

Euro/ 100 kg canal

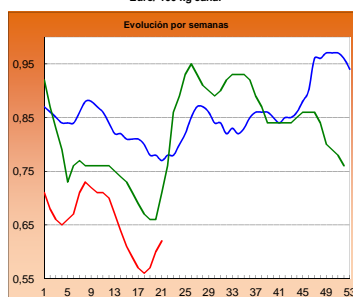

HUEVOS Clase M

Euro/ Docena

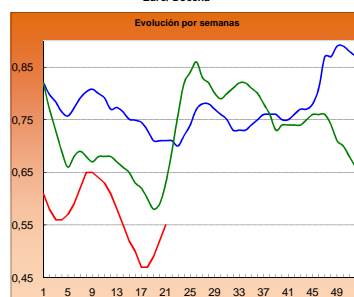

CONEJO VIVO

Euro/100 kg vivo

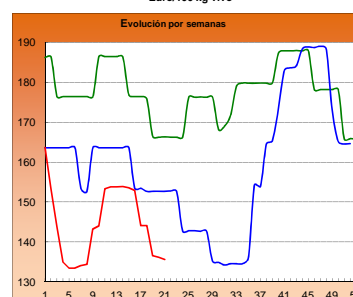
■ 2014

■ 2015

■ 2016

I-2 PRECIOS EN MERCADOS REPRESENTATIVOS - CEREAL

Precios en Euro/Tonelada

REGLAMENTO (UE) N° 1272/2009 DE LA COMISION. Artículo 56, apartado 3.

Precios de comercio al por mayor. Mercancia nacional y/o importada, sobre vehículo

PRODUCTO	MERCADO REPRESENTATIVO	Semana 16-22/05 2016	Semana 23-29/05 2016	Variación €
Trigo Blando Panificable	Álava	165,00	164,00	-1,00
	Albacete	163,00	160,00	-3,00
	Ávila	163,00	162,00	-1,00
	Badajoz	173,00	173,00	0,00
	Barcelona	173,00	173,00	0,00
	Burgos	157,10	158,30	1,20
	Cádiz	188,00	188,00	0,00
	Ciudad Real	168,00	168,00	0,00
	Córdoba	185,00	190,00	5,00
	La Coruña	172,00	172,00	0,00
	Cuenca	162,00	160,00	-2,00
	Gerona	173,00	173,00	0,00
	Guadalajara	168,00	166,00	-2,00
	Huesca	164,00	164,00	0,00
	León	164,40	162,60	-1,80
	Lérida	165,00	165,00	0,00
	La Rioja	160,00	164,00	4,00
	Madrid	168,00	166,00	-2,00
	Navarra	168,00	165,00	-3,00
	Orense	176,00	176,00	0,00
	Palencia	161,80	160,80	-1,00
	Salamanca	165,60	164,60	-1,00
	Segovia	163,20	163,20	0,00
	Sevilla	187,00	187,00	0,00
	Soria	167,00	165,20	-1,80
	Tarragona	167,00	167,00	0,00
	Teruel	168,00	168,00	0,00
	Toledo	171,00	168,00	-3,00
	Valencia	172,00	172,00	0,00
	Valladolid	163,80	161,80	-2,00
Zamora	161,70	160,70	-1,00	
Zaragoza	168,00	168,00	0,00	
Trigo Duro	Cádiz	225,00	225,00	0,00
	Córdoba	240,00	230,00	-10,00
	Huelva	225,00	225,00	0,00
	Sevilla	225,00	225,00	0,00
	Zaragoza	226,00	226,00	0,00

I-2 PRECIOS EN MERCADOS REPRESENTATIVOS - CEREAL

Precios en Euro/Tonelada

REGLAMENTO (UE) N° 1272/2009 DE LA COMISION. Artículo 56, apartado 3.

Precios de comercio al por mayor. Mercancia nacional y/o importada, sobre vehículo

PRODUCTO	MERCADO REPRESENTATIVO	Semana 16-22/05 2016	Semana 23-29/05 2016	Variación €
Cebada Pienso	Albacete	155,60	154,00	-1,60
	Ávila	160,00	160,00	0,00
	Barcelona	168,00	165,00	-3,00
	Burgos	154,95	156,29	1,34
	Cádiz	172,00	172,00	0,00
	Ciudad Real	161,00	160,80	-0,20
	Córdoba	175,00	175,00	0,00
	La Coruña	170,00	163,00	-7,00
	Cuenca	156,00	155,00	-1,00
	Gerona	168,00	165,00	-3,00
	Granada	165,00	165,00	0,00
	Guadalajara	157,80	156,20	-1,60
	Huelva	174,00	174,00	0,00
	Huesca	160,00	157,00	-3,00
	León	167,00	165,00	-2,00
	Lérida	161,00	161,00	0,00
	Murcia	166,00	165,00	-1,00
	Navarra	162,00	160,00	-2,00
	Orense	178,00	170,00	-8,00
	Asturias	170,00	170,00	0,00
	Palencia	159,20	158,20	-1,00
	Salamanca	166,20	165,80	-0,40
	Segovia	157,20	156,20	-1,00
	Soria	160,20	158,50	-1,70
	Teruel	161,00	160,00	-1,00
	Toledo	167,00	163,80	-3,20
Valladolid	159,55	159,30	-0,25	
Zamora	162,00	160,00	-2,00	
Zaragoza	161,00	160,00	-1,00	
Cebada Malta	Albacete	180,00	176,00	-4,00
	Cuenca	180,00	176,00	-4,00
	Huesca	170,00	169,00	-1,00
	La Rioja	168,00	168,00	0,00
	Navarra	176,00	176,00	0,00
	Segovia	157,00	156,00	-1,00
	Soria	167,00	166,00	-1,00
Valladolid	168,50	166,00	-2,50	

I-2 PRECIOS EN MERCADOS REPRESENTATIVOS - CEREAL

Precios en Euro/Tonelada

REGLAMENTO (UE) N° 1272/2009 DE LA COMISION. Artículo 56, apartado 3.

Maíz grano, precios de comercio al por mayor. Mercancía nacional y/o importada, sobre vehículo

Arroz cáscara, arroz blanco precios salida almacén agricultor

PRODUCTO	MERCADO REPRESENTATIVO	Semana 16-22/05 2016	Semana 23-29/05 2016	Variación €
Maíz Grano	Albacete	172,20	172,20	0,00
	Badajoz	173,00	175,00	2,00
	Barcelona	178,00	179,00	1,00
	Cáceres	173,00	175,00	2,00
	Ciudad Real	172,00	178,00	6,00
	Córdoba	172,00	172,00	0,00
	La Coruña	178,00	178,00	0,00
	Gerona	178,00	179,00	1,00
	Guadalajara	174,00	178,00	4,00
	Huelva	175,00	176,00	1,00
	Huesca	168,00	169,00	1,00
	León	161,60	163,20	1,60
	Lérida	165,00	165,00	0,00
	Madrid	174,00	178,00	4,00
	Murcia	174,00	177,00	3,00
	Navarra	169,00	170,00	1,00
	Pontevedra	178,00	178,00	0,00
	Salamanca	168,80	169,60	0,80
	Sevilla	178,00	179,00	1,00
	Tarragona	171,00	173,00	2,00
Toledo	174,00	170,00	-4,00	
Valencia	178,00	178,00	0,00	
Valladolid	167,20	167,15	-0,05	
Zamora	162,40	163,80	1,40	
Zaragoza	175,00	175,00	0,00	
Arroz cáscara (Indica)	Badajoz	295,78	295,78	0,00
	Sevilla	309,07	309,07	0,00
Arroz cáscara (Japónica)	Badajoz	318,25	318,25	0,00
	Sevilla	341,00	342,50	1,50
	Valencia	350,00	350,00	0,00
Arroz blanco (Indica)	Badajoz	572,36	572,36	0,00
	Sevilla	535,04	535,04	0,00
	Valencia	540,00	540,00	0,00
Arroz blanco (Japónica)	Badajoz	591,30	591,30	0,00
	Sevilla	536,99	537,78	0,79
	Valencia	606,00	606,00	0,00
Arroz blanco vaporizado (Indica)	Badajoz	638,00	638,00	0,00
	Sevilla	749,36	749,36	0,00
	Valencia	595,00	595,00	0,00
Arroz partido	Badajoz	322,00	322,00	0,00
	Valencia	327,50	327,50	0,00

**I-3 PRECIOS EN MERCADOS REPRESENTATIVOS
VINOS BLANCO Y TINTO SIN INDICACION GEOGRAFICA
Reglamentos UE Nº 479/2008 y 144/2013**

**En €/hgdo, salida bodega, a granel, pago al contado sin I.V.A.
Precio de vino tinto referido al producto de 12 puntos de color**

PRODUCTO	MERCADO REPRESENTATIVO	Semana 16 - 22/05 20 2016	Semana 23 - 29/05 21 2016	Variación €
VINO BLANCO	Albacete	2,79	2,71	-0,08
	Badajoz	2,61	2,61	0,00
	Ciudad Real	2,59	2,47	-0,12
	Cuenca	2,44	2,62	0,18
	Toledo	2,10	2,36	0,26
VINO TINTO	Albacete	2,88	2,70	-0,18
	Ciudad Real	2,93	2,74	-0,19
	Cuenca	3,17	3,39	0,22
	Badajoz	2,60	2,42	-0,18
	Murcia	3,02	3,29	0,27
	Toledo	3,57	3,30	-0,27
	Valencia	2,89	2,94	0,05

I-4 PRECIOS EN MERCADOS REPRESENTATIVOS DE ACEITES

Aceites. Precios sobre almazara, en €/100 kg, sin I.V.A.Rgtos C.E. 865/04 y 826/08
Semilla de girasol. Precios en centros de demanda, en €/100 kg, sin I.V.A. Rgto C.E.E. 3405/93

PRODUCTO Y ESPECIFICACIONES	MERCADO REPRESENTATIVO	Semana 20 16 - 22/05 2016	Semana 21 23 - 29/05 2016	Variación €
ACEITE DE OLIVA VIRGEN EXTRA Menos de 0,8°	Badajoz	300,00	300,00	0,00
	Ciudad Real	295,00	293,00	-2,00
	Córdoba	299,00	296,80	-2,20
	Granada	301,15	296,94	-4,21
	Jaén	298,35	293,39	-4,97
	Málaga	301,04	296,35	-4,69
	Sevilla	312,64	309,27	-3,37
	Tarragona	307,50	307,50	0,00
	Toledo	303,00	298,00	-5,00
ACEITE DE OLIVA VIRGEN De 0,8° a 2°	Badajoz	287,50	287,50	0,00
	Córdoba	285,38	283,82	-1,56
	Granada	282,14	280,05	-2,09
	Jaén	280,70	279,68	-1,02
	Sevilla	290,18	284,50	-5,69
	Cadiz	280,00	277,00	-3,00
	Tarragona	285,00	285,00	0,00
	Toledo	282,00	279,00	-3,00
ACEITE DE OLIVA LAMPANTE Más de 2°	Córdoba	272,57	271,35	-1,22
	Granada	277,36	273,64	-3,72
	Jaén	274,58	271,63	-2,95
	Málaga	273,69	273,20	-0,49
	Sevilla	277,63	277,00	-0,63
	Tarragona	240,00	240,00	0,00
	Badajoz	272,50	272,50	0,00
ACEITE DE OLIVA REFINADO	Córdoba	283,75	283,25	-0,50
	Jaén	285,15	284,30	-0,85
	Tarragona	277,50	277,50	0,00
ACEITE DE ORUJO CRUDO	Córdoba	100,35	99,63	-0,72
	Jaén	99,00	98,68	-0,32
	Tarragona	99,00	99,00	0,00
ACEITE DE ORUJO REFINADO	Córdoba	155,32	154,85	-0,47
	Jaén	139,37	138,25	-1,12
	Tarragona	137,00	137,00	0,00
ACEITE DE GIRASOL REFINADO	Córdoba	84,18	84,18	0,00
	Sevilla	83,83	83,83	0,00
	Tarragona	85,50	85,50	0,00
PIPA DE GIRASOL	Andalucía	373,78	373,78	0,00
	Centro-Norte	369,00	369,00	0,00

I-5 PRECIOS EN MERCADOS REPRESENTATIVOS - FRUTAS Y HORTALIZAS

PRECIOS DE PRODUCTOS NACIONALES

Mercados representativos de producción

Rgtos. CE 1234/2007 y 543/2011

En €/100 kg, a salida agrupación de productores, envasado, sin I.V.A, incluyendo el precio del envase.

CÍTRICOS

PRODUCTO	MERCADO	VARIEDAD O TIPO	CAT.	CALIBRE mm.	DIA/MES						
					23/5	24/5	25/5	26/5	27/5	28/5	29/5
LIMÓN	Alicante	Verna	I	3-4	162,99	159,94	163,93	161,00	162,00	-	-
	Murcia	Verna	I	3-4	175,00	173,00	174,00	174,00	175,00	-	-
	Málaga	Verna	I	3-4	178,00	180,00	179,00	180,00	180,00	-	-
MANDARINA	Valencia	Ortanique	I	1-2	-	-	-	59,40	-	-	-
NARANJA	Alicante	Valencia Late	I	6-9	-	-	-	65,52	-	-	-
	Valencia	Navel Lane Late	I	6-9	-	-	-	63,25	-	-	-
	Valencia	Valencia Late	I	6-9	-	-	68,44	68,44	-	-	-

FRUTAS DE PEPITA

PRODUCTO	MERCADO	VARIEDAD O TIPO	CAT.	CALIBRE mm.	DIA/MES						
					23/5	24/5	25/5	26/5	27/5	28/5	29/5
MANZANA	Lleida	Golden Delicious	I	70-80	55,83	57,10	53,17	57,72	53,88	-	-
	Lleida	Granny Smith	I	70-80	54,00	54,00	54,00	54,00	54,00	-	-
	Lleida	Red Chief	I	70-80	57,00	57,00	57,00	57,00	57,00	-	-
	Girona	Golden Delicious	I	70-80	77,29	77,29	77,29	77,29	77,29	-	-
	Girona	Fuji	I	70-80	88,10	88,10	88,10	88,10	88,10	-	-
	Girona	Granny Smith	I	70-80	70,57	70,57	70,57	70,57	70,57	-	-
	Girona	Red Delicious	I	70-80	89,84	89,84	89,84	89,84	89,84	-	-
	PERA	Lleida	Conferencia	I	60-65+	69,04	70,90	73,02	77,20	69,48	-
Zaragoza		Conferencia	I	60-65+	76,82	76,82	76,82	76,65	79,69	76,30	-

FRUTAS DE HUESO

PRODUCTO	MERCADO	VARIEDAD O TIPO	CAT.	CALIBRE mm.	DIA/MES						
					23/5	24/5	25/5	26/5	27/5	28/5	29/5
ALBARICOQUE	Murcia	-		45-50	155,00	155,00	155,00	155,00	160,00	-	-
	Valencia	307		45-50	146,36	-	147,14	-	-	160,00	-
	Valencia	Mirlo Naranja		45-50	-	-	-	-	-	100,00	-
	Valencia	Mogador		45-50	-	112,08	-	-	-	-	-
CEREZA	Zaragoza	-		22 y más	407,36	393,63	337,27	327,40	369,90	338,57	-
MELOCOTÓN	Murcia	Pulpa amarilla	I	A/B	160,00	165,00	160,00	160,00	160,00	-	-
NECTARINA	Murcia	Pulpa amarilla	I	A/B	165,00	165,00	165,00	165,00	165,00	-	-
	Murcia	Pulpa blanca	I	A/B	165,00	165,00	165,00	165,00	165,00	-	-
PARAGUAYA	Murcia	-	I	A/B	150,00	150,00	150,00	150,00	150,00	-	-

I-5 PRECIOS EN MERCADOS REPRESENTATIVOS - FRUTAS Y HORTALIZAS

PRECIOS DE PRODUCTOS NACIONALES

Mercados representativos de producción

Rgtos. CE 1234/2007 y 543/2011

En €/100 kg, a salida agrupación de productores, envasado, sin I.V.A, incluyendo el precio del envase.

HORTALIZAS

PRODUCTO	MERCADO	VARIEDAD O TIPO	CAT.	CALIBRE mm.	DIA/MES						
					23/5	24/5	25/5	26/5	27/5	28/5	29/5
AJO	Córdoba	Morado		45-55	265,00	265,00	265,00	265,00	265,00	-	-
	Córdoba	Spring Blanco		50-60	255,00	255,00	255,00	255,00	255,00	-	-
	Córdoba	Spring Violeta		50-60	255,00	255,00	255,00	255,00	255,00	-	-
BERENJENA	Almería	Alargada		40y+	27,00	25,88	23,78	20,59	21,50	-	-
BRÓCOLI	Murcia	-		-	180,00	180,00	180,00	180,00	180,00	-	-
CALABACÍN	Almería	-		14-21	31,00	29,50	31,75	29,50	30,00	-	-
CHAMPIÑÓN	La Rioja	Cerrado		30-65	145,26	145,57	145,97	144,61	145,73	-	-
COLIFLOR	La Rioja	-		-	36,36	27,27	27,27	27,27	27,27	-	-
ESPÁRRAGO	Navarra	Blanco		20+	415,00	415,00	415,00	415,00	415,00	-	-
FRESA	Huelva	-		-	112,00	112,00	112,00	112,00	102,00	102,00	102,00
JUDÍA VERDE	Almería	Plana		-	118,75	130,00	113,50	81,43	99,00	-	-
LECHUGA	Almería	Iceberg	I	400 g y +	63,00	90,93	80,84	71,29	71,56	67,90	-
	Murcia	Iceberg	I	400 g y +	135,00	130,00	130,00	130,00	130,00	-	-
	Murcia	Baby	I	-	150,00	150,00	150,00	150,00	150,00	-	-
	Murcia	Romana	I	-	115,00	115,00	115,00	115,00	115,00	-	-
PEPINO	Almería	Liso		350-500 g	26,00	23,50	33,00	28,00	28,50	-	-
PIMIENTO	Almería	Cuadrado Verde	I	70 mm y +	-	93,57	84,71	98,00	91,76	-	-
	Almería	Verde alargado	I	40 mm y +	-	-	43,00	-	-	-	-
	Murcia	Cuadrado Color (rojo o amarillo)	I	70 mm y +	132,76	133,05	132,50	132,22	132,93	-	-
	Murcia	Cuadrado Verde	I	70 mm y +	141,22	140,26	140,19	140,00	138,89	-	-
SANDÍA	Almería	Sin semillas		-	42,68	-	36,49	-	-	-	-
TOMATE	Almería	Redondo	I	57-100 mm	55,50	36,50	28,50	26,75	21,75	30,00	-
	Almería	Racimo	I	-	-	25,00	24,00	23,00	21,00	26,00	-
	Almería	Cereza	I	-	-	60,00	62,00	57,00	42,00	45,00	-
	Granada	Cereza	I	-	109,00	110,00	112,00	109,00	112,00	111,00	-
	Murcia	Redondo	I	57-100 mm	60,00	60,00	60,00	60,00	60,00	-	-
ZANAHORIA	Cádiz	Nantesa		-	78,80	78,80	78,80	78,80	78,80	-	-

I-6 PRECIOS EN MERCADOS REPRESENTATIVOS VACUNO Y OVINO

A) BOVINO

1.- PRECIO MEDIO NACIONAL (Euro/100 kg Canal) DE CANALES DE BOVINO PESADO SEGÚN MODELO COMUNITARIO DE CLASIFICACIÓN (R(CE) No 1249/2008 y R(UE) No 148/2014).

CATEGORÍA	CLASE DE CONFORMACIÓN Y DE ESTADO DE ENGRASAMIENTO	Semana 16-22/05 2016	Semana 23-29/05 2016	Variación €
Categoría A: Canales de machos jóvenes sin castrar de más de un año y menos de dos años	Muy buena y poco cubierta (U-2)	383,71	387,98	4,27
	Muy buena y cubierta (U-3)	382,25	387,51	5,26
	Precio medio ponderado	382,89	387,72	4,82
	Buena y poco cubierta (R-2)	367,25	369,94	2,69
	Buena y cubierta (R-3)	364,46	364,51	0,05
	Precio medio ponderado	365,68	366,88	1,20
	Menos buena y poco cubierta(O-2)	343,76	345,85	2,09
Menos buena y cubierta (O-3)	347,34	340,32	-7,02	
Precio medio ponderado	345,04	343,87	-1,17	
Categoría D: Canales de hembras que hayan parido	Mediocre y poco cubierta (P-2)	177,24	179,54	2,30
	Mediocre y cubierta (P-3)	238,00	235,00	-3,00
	Precio medio ponderado	181,92	183,81	1,89
	Buena y cubierta (R-3)	253,14	261,22	8,08
	Buena y grasa (R-4)	268,49	271,71	3,22
	Precio medio ponderado	257,75	264,37	6,62
	Menos buena y poco cubierta(O-2)	219,37	212,40	-6,96
	Menos buena y cubierta (O-3)	219,29	227,87	8,58
Menos buena y grasa (O-4)	238,06	244,12	6,07	
Precio medio ponderado	221,58	222,98	1,40	
Categoría E: Canales de otras hembras (de 12 meses ó más)	Muy buena y poco cubierta (U-2)	396,00	393,84	-2,16
	Muy buena y cubierta (U-3)	381,96	379,56	-2,40
	Precio medio ponderado	385,34	383,00	-2,34
	Buena y poco cubierta (R-2)	384,75	377,73	-7,02
	Buena y cubierta (R-3)	373,02	377,54	4,53
	Buena y grasa (R-4)	371,21	370,01	-1,20
	Precio medio ponderado	374,29	376,95	2,66
	Menos buena y poco cubierta(O-2)	328,49	327,32	-1,17
	Menos buena y cubierta (O-3)	345,06	341,24	-3,82
Menos buena y grasa (O-4)	360,00	360,00	0,00	
Precio medio ponderado	341,99	338,88	-3,11	
Categoría Z: Canales de animales desde 8 a menos de 12 meses	Muy buena y poco cubierta (U-2)	403,64	404,66	1,01
	Muy buena y cubierta (U-3)	394,41	397,27	2,86
	Precio medio ponderado	398,61	400,63	2,02
	Buena y poco cubierta (R-2)	376,73	374,12	-2,61
	Buena y cubierta (R-3)	375,07	371,63	-3,44
	Precio medio ponderado	375,52	372,30	-3,22
	Menos buena y poco cubierta(O-2)	325,89	334,06	8,17
Menos buena y cubierta (O-3)	331,65	333,05	1,39	
Precio medio ponderado	328,00	333,69	5,69	

I-6 PRECIOS EN MERCADOS REPRESENTATIVOS VACUNO Y OVINO

2.-PRECIO MEDIO NACIONAL DEL BOVINO (Euro/100 kg)

BOVINO VIVO	Semana 16-22/05 2016	Semana 23-29/05 2016	Variación €
Machos hasta 480 Kg. vivo	218,96	218,25	-0,72
Machos de más de 480 kg. vivo	199,94	199,94	0,00
Hembras que hayan parido	93,80	91,20	-2,60
Otras hembras de hasta 380 Kg. vivo	220,30	219,76	-0,53
Otras hembras de más de 380 Kg. vivo	208,55	208,55	0,00

3.-PRECIO MEDIO NACIONAL DE OTROS ANIMALES DE LA ESPECIE BOVINA (R(CE) N° 2273/2002).

OTROS BOVINOS	Semana 16-22/05 2016	Semana 23-29/05 2016	Variación €
Terneros de ocho días a cuatro semanas			
tipo cruzado	242,50	241,25	-1,25
tipo frisón/país	100,00	102,50	2,50
<i>Media ponderada nacional (Euro/Cabeza)</i>	171,25	171,88	0,62
Bovinos ligeros comprendidos entre seis y doce meses			
tipo cruzado	273,36	271,96	-1,40
tipo frisón/país	155,24	153,84	-1,40
<i>Media ponderada nacional (Euro/100 kg Vivo)</i>	232,02	230,62	-1,40

B) CORDEROS

**1.-PRECIOS MEDIOS NACIONALES DE CANALES DE OVINO FRESCAS O REFRIGERADAS R(CE) N° 315/2002
Euro/100 kg Canal**

CORDEROS I y II	Semana 16-22/05 2016	Semana 23-29/05 2016	Variación €
Corderos I (12 a 13 kg/canal)	543,95	543,95	0,00
Corderos II (13,1 a 16 kg/canal)	455,76	455,76	0,00
<i>Media ponderada</i>	499,86	499,86	0,00

**2.-PRECIOS MEDIOS DE CANALES DE OVINO FRESCAS O REFRIGERADAS EN LOS MERCADOS NACIONALES
REPRESENTATIVOS PARA LA C.E.**

MERCADO REPRESENTATIVO Cordero 9-19 kg	Semana 16-22/05 2016	Semana 23-29/05 2016	Variación €
Escorxador Mercabarna	552,86	552,86	0,00
Mat. Valencia	589,29	589,29	0,00
Mercamadrid	562,64	562,64	0,00
Albacete	542,43	542,43	0,00
Extremadura	485,61	485,61	0,00
Medina del Campo	650,00	650,00	0,00
Talavera de la Reina	510,35	510,35	0,00
Zaragoza	526,28	526,28	0,00
<i>Media ponderada</i>	552,18	552,18	0,00

PRECIOS EN MERCADOS REPRESENTATIVOS - PRODUCTOS GANADEROS

**D-1)-CANAL PORCINO CAPA BLANCA
CLASIFICACIÓN EUROP R(CE) N° 1249/2008**

Euro/100 kg Canal

	Clase S			Clase E			Clase U		
	Semana 16-22/05 2016	Semana 23-29/05 2016	Variación €	Semana 16-22/05 2016	Semana 23-29/05 2016	Variación €	Semana 16-22/05 2016	Semana 23-29/05 2016	Variación €
PRECIO MEDIO NACIONAL	135,73	139,36	3,63	130,46	134,77	4,31	137,36	141,13	3,76

	Clase R			Clase O			Clase P		
	Semana 16-22/05 2016	Semana 23-29/05 2016	Variación €	Semana 16-22/05 2016	Semana 23-29/05 2016	Variación €	Semana 16-22/05 2016	Semana 23-29/05 2016	Variación €
PRECIO MEDIO NACIONAL	138,63	143,22	4,59	136,97	140,69	3,72	126,24	130,16	3,91

D-2)-PORCINO CEBADO

Euros/kg vivo

LONJAS	SELECTO			NORMAL			GRASO		
	Semana 16-22/05 2016	Semana 23-29/05 2016	Variación €	Semana 16-22/05 2016	Semana 23-29/05 2016	Variación €	Semana 16-22/05 2016	Semana 23-29/05 2016	Variación €
Albacete	1,36	1,38	0,02	1,33	1,35	0,02	1,29	1,31	0,02
Barcelona	--	--	--	1,15	1,20	0,05	1,12	1,17	0,05
Huesca	1,09	1,12	0,03	1,07	1,10	0,03	1,05	1,08	0,03
Lleida	1,08	1,11	0,03	1,07	1,10	0,03	1,06	1,08	0,03
Murcia	1,13	1,18	0,06	1,12	1,18	0,06	1,11	1,16	0,06
Pontevedra	1,08	1,12	0,05	1,05	1,10	0,05	1,36	1,43	0,06
Salamanca	1,08	1,10	0,02	1,08	1,10	0,02	1,04	1,06	0,02
Segovia	1,10	1,15	0,05	1,09	1,14	0,05	1,23	1,26	0,03
Zaragoza	1,11	1,14	0,03	1,07	1,10	0,03	1,06	1,08	0,03

PRECIOS EN MERCADOS REPRESENTATIVOS - PRODUCTOS GANADEROS - PORCINO**E) - PORCINO PRECOZ
LECHONES, OTRAS CALIDADES.**

Euro/100 Kg vivo

Cerdas de Desvieje	Semana 16-22/05 2016	Semana 23-29/05 2016	Variación €
Cerdas de Desvieje	53,23	54,55	1,32
CERDOS CEBADOS			
Categoría U	105,77	108,67	2,90
LECHONES			
Lleida.Base 20kg de peso.	127,50	127,50	0,00
Segovia.Base 20kg de peso.	120,00	120,00	0,00
Media nacional. Calidad Normal. Base 20 kg de peso	132,30	132,30	0,00

F) - TRONCO IBÉRICO

Euro/100 Kg vivo

TOSTONES	Semana 16-22/05 2016	Semana 23-29/05 2016	Variación €
De 5 a 9 kilos	232,05	226,42	-5,63
De 9 a 12 kilos	345,63	334,37	-11,26
LECHONES			
Lechón Ibérico Cruzado Base 23 kg	300,06	291,08	-8,98
MARRANOS			
Marranos Ibéricos de 35 a 60 kg	234,78	234,78	0,00
PRIMALES			
Primals Ibéricos de 60 a 100 kg	--	--	--
CERDO CEBADO			
Cerdo Cebado (Intensivo)	178,12	177,96	-0,16
Cerdo Cebado de Campo (Extensivo)	188,97	188,81	-0,16
Cerdo Cebado de Bellota 100% Ibérico	--	--	--
DESVIEJE			
Reproductores de desvieje	91,30	91,30	0,00
REPRODUCTORES			
Reproductores >6 meses	322,07	322,07	0,00
CASTRONAS			
Castronas	86,96	86,96	0,00

Denominaciones de acuerdo con la Norma de Calidad (RD 4/2014)

PRECIOS DE MERCADO. PAÍSES MIEMBROS UE

Semana 20 (16 al 22 de mayo). Año 2016

**1.- PRECIO MEDIO NACIONAL (EUROS\100 kg CANAL) DE CANALES DE BOVINO PESADO
SEGÚN MODELO COMUNITARIO DE CLASIFICACIÓN (R(CE) No 1249/2008 y R(UE) No 148/2014)
(Euros/100 kg)**

CATEGORIA	CLASE DE CONFORMACIÓN Y DE ESTADO DE ENGRASAMIENTO	Alemania (DE)	Irlanda (IE)	España (ES)	Francia (FR)	Italia (IT)	Polonia (PL)	Portugal (PT)	Reino Unido (UK)	UE-28	% España / UE
Categoría A: Canales de machos jóvenes sin castrar de mas de 12 y menos 24 meses	Muy buena y poco cubierta (U-2)	356,5	391,9	383,7	392,0	397,4	311,3	379,2	409,3	382,3	0,4
	Muy buena y cubierta (U-3)	353,2	397,6	382,3	369,0	392,8	316,3	379,2	413,1	370,5	3,2
	Buena y poco cubierta (R-2)	350,1	381,0	367,3	358,0	367,8	302,4	367,5	394,0	355,1	3,4
	Buena y cubierta (R-3)	347,5	386,8	364,5	352,0	380,9	305,2	370,2	403,4	358,9	1,5
	Menos buena y poco cubierta (O-2)	324,8	363,3	343,8	310,0	307,4	292,5	337,2	350,6	326,8	5,2
	Menos buena y cubierta (O-3)	329,2	367,2	347,3	309,0	310,8	298,3	361,0	364,5	334,1	4,0
	Categoría A	344,9	382,9	367,8	358,9	389,8	299,1	364,9	384,3	357,9	2,8
Categoría D: Hembras paridas	Buena y cubierta (R-3)	286,5	340,9	253,1	366,0	271,8	251,5	246,4	328,6	331,8	-23,7
	Buena y grasa (R-4)	289,2	339,3	268,5	348,0	258,3	263,4	233,0	322,2	308,9	-13,1
	Menos buena y poco cubierta (O-2)	255,7	317,9	219,4	312,0	231,1	235,9	208,8	277,9	249,0	-11,9
	Menos buena y cubierta (O-3)	260,7	317,9	219,3	307,0	256,4	246,5	209,1	296,0	272,3	-19,5
	Menos buena y grasa (O-4)	266,1	318,7	238,1	292,0	265,5	251,9	208,6	298,7	284,0	-16,2
	Mediocre y poco cubierta (P-2)	198,4	286,3	177,2	248,0	203,9	214,1	190,2	235,4	220,9	-19,8
	Mediocre y cubierta (P-3)	209,1	310,1	238,0	273,0	230,0	226,6	189,8	264,3	263,1	-9,5
	Categoría D	252,2	315,6	224,9	312,4	226,2	238,5	202,4	286,7	271,9	-17,3
Categoría E: Hembras de más de 12 meses	Muy buena y poco cubierta (U-2)	359,2	417,8	396,0	443,0	445,8	310,5	382,4	427,9	429,4	-7,8
	Muy buena y cubierta (U-3)	349,1	421,4	382,0	444,0	452,5	300,3	382,1	429,0	415,4	-8,0
	Buena y poco cubierta (R-2)	352,9	400,7	384,7	372,0	382,4	285,2	376,3	405,6	367,3	4,8
	Buena y cubierta (R-3)	344,0	406,9	373,0	384,0	386,6	290,8	368,8	416,3	378,2	-1,4
	Buena y grasa (R-4)	335,8	406,1	371,2	355,0	370,0	292,9	374,5	414,9	400,8	-7,4
	Menos buena y poco cubierta (O-2)	261,0	375,5	328,5	295,0	277,1	268,7	357,7	339,2	300,1	9,5
	Menos buena y cubierta (O-3)	267,7	391,7	345,1	320,0	265,3	274,6	351,9	385,1	328,9	4,9
	Menos buena y grasa (O-4)	270,6	391,4	360,0	306,0		276,7	361,4	398,9	376,6	-4,4
	Categoría E	320,9	402,2	375,9	397,2	436,4	279,6	368,9	407,8	380,4	-1,2
Categoría Z: Canales de machos y hembras de más de 12 meses	Muy buena y poco cubierta (U-2)			403,6		456,2		382,6		417,3	-3,3
	Muy buena y cubierta (U-3)			394,4				385,3		392,7	0,4
	Buena y poco cubierta (R-2)	239,4		376,7		424,2	292,2	358,4		365,3	3,1
	Buena y cubierta (R-3)			375,1		390,0	297,0	372,9	287,9	374,0	0,3
	Menos buena y poco cubierta (O-2)	257,9		325,9		424,7	263,6	333,6		332,6	-2,0
	Menos buena y cubierta (O-3)			331,7		369,0	257,9	363,0	355,1	336,8	-1,5
	Categoría Z	249,1		358,8		447,3	270,9	350,7	345,8	359,3	-0,1

**2.- PRECIO MEDIO NACIONAL DE ANIMALES VIVOS DE LA ESPECIE BOVINA EN MERCADOS REPRESENTATIVOS
(R(UE) Nº 807/2013.)**

CATEGORIA	Alemania (DE)	Irlanda (IE)	España (ES)	Francia (FR)	Italia (IT)	Polonia (PL)	Reino Unido (UK)	UE-28	% España / UE
Bovinos de mas de 6 y menos de 12 meses (Euros/100 kg vivo) (Media ponderada Frison y Cruzado)	179,00	247,00	232,02	259,00	283,00	196,01	251,00	237,88	-2,46
Terneros de 8 días a 4 semanas (Euros/cabeza):									
. FRISON/PAIS	105,03	157,79	100,00	107,00	143,64	120,39	72,63	108,56	-7,88
. CRUZADO	181,60	224,33	242,50	251,00	216,39	175,44	302,26	235,93	2,79

PRECIOS DE MERCADO. PAÍSES MIEMBROS UE

Semana 20 (16 al 22 de mayo). Año 2016

B) OVINO**PRECIO MEDIO NACIONAL DE CANALES DE OVINO EN MERCADOS REPRESENTATIVOS (R(CE) No 315/2002)
(EUROS\100 kg CANAL)**

CATEGORIA	Bulgaria (BG)	Alemania (DE)	España (ES)	Francia (FR)	Irlanda (IE)	Italia (IT)	Holanda (NL)	Polonia (PL)	Portugal (PT)	Reino Unido (UK)	UE-28	% España / UE
Canales de Corderos Pesados (>13 kg)		556,76	455,76	586,00	508,99		522,07	365,45		566,56	527,58	-13,61
Canales de Corderos Ligeros (<13 kg)	563,47		620,76			518,61			412,00		548,15	13,25

C) PORCINO**PRECIO MEDIO NACIONAL DE LA ESPECIE PORCINA, SEGÚN MODELO COMUNITARIO DE CLASIFICACIÓN (R(CE) No 1249/2008 y R(UE) No 148/2014)
(EUROS\100 kg CANAL)**

CATEGORIA	Bulgaria (BG)	Alemania (DE)	España (ES)	Francia (FR)	Irlanda (IE)	Italia (IT)	Holanda (NL)	Polonia (PL)	Portugal (PT)	Reino Unido (UK)	UE-28	% España / UE
Porcino. Clase S (>60% magro)		150,23	135,73	137,00	140,92		128,83	142,16	143,00	151,87	139,91	-2,99
Porcino. Clase E (60-55% magro)	136,58	145,23	130,46	129,00	140,36	139,08	127,69	139,83	143,00	148,85	138,57	-5,85
Porcino. Clase R (50-45% magro)			138,63			159,70				158,78	159,13	-12,88
Lechones (Euros/unidad)		49,40	26,46	31,40		68,86	33,50	34,10	36,00	50,49	40,18	-34,15

D) POLLOS Y HUEVOS**PRECIO MEDIO NACIONAL DE CANALES DE POLLOS (65% RENDIMIENTO), Y DE HUEVOS, MEDIA DE LAS CLASES L Y M
SEGÚN MODELO COMUNITARIO DE CLASIFICACIÓN (R(CE) Nº 546/2003)**

CATEGORIA	Bulgaria (BG)	Alemania (DE)	España (ES)	Francia (FR)	Irlanda (IE)	Italia (IT)	Holanda (NL)	Polonia (PL)	Portugal (PT)	Reino Unido (UK)	UE-28	% España / UE
Pollos. 65% de rendimiento (Euros/100kg canal)	145,95	267,00	158,26	225,00	97,94	205,00	186,00	137,12	145,00	163,04	183,75	-13,87
Huevos. Media Clases L y M (Euros/100 kg)	88,38	97,75	74,00	85,46	138,89	149,60	75,00	118,64	89,95	123,39	104,54	-29,22



GOBIERNO
DE ESPAÑA

MINISTERIO
DE AGRICULTURA, ALIMENTACIÓN
Y MEDIO AMBIENTE