



15 de junio 2016

Índice:

1. Precios Medios Nacionales, comentarios y gráficos
2. Precios en Mercados Representativos UE (nacionales)
 - 2.1 Cereales
 - 2.2 Vinos de mesa
 - 2.3 Aceites y Semillas
 - 2.4 Frutas y Hortalizas
 - 2.5 Vacuno
 - 2.6 Ovino
 - 2.7 Porcino
3. Precios en Mercados Representativos UE (semana anterior)



GOBIERNO
DE ESPAÑA

MINISTERIO
DE AGRICULTURA, ALIMENTACIÓN
Y MEDIO AMBIENTE

SECRETARÍA GENERAL TÉCNICA

Subdirección General de Estadística

sgestadi@magrama.es

<http://www.magrama.gob.es/es/estadistica/temas/default.aspx>

Publicación elaborada por la
Secretaría General Técnica
Subdirección General de Estadística



MINISTERIO DE AGRICULTURA, ALIMENTACIÓN Y MEDIO AMBIENTE

Edita

© Ministerio de Agricultura, Alimentación y Medio Ambiente
Secretaría General Técnica
Centro de Publicaciones
Catálogo de Publicaciones de la Administración General del Estado:
<http://publicacionesoficiales.boe.es/>

N.I.P.O.: 280-15-017-3

Se permite la utilización, copia o reproducción de los datos de este Boletín siempre que se cite expresamente su procedencia

PRECIOS MEDIOS NACIONALES AGRÍCOLAS

PRODUCTOS AGRÍCOLAS (especificaciones)		Semana 22 30/05-05/06	Semana 23 06-12/06	Variación semanal euros	Variación semanal %
CEREALES, alfalfa y pira de girasol					
(1)	Trigo blando panificable (€/t)	163,18	164,36	1,18	0,72
(1)	Cebada pienso (€/t)	157,43	155,55	-1,88	-1,19
(1)	Maíz grano (€/t)	171,89	175,69	3,80	2,21
(4)	Arroz cáscara (€/t)	313,36	313,36	0,00	0,00
(1)	Alfalfa (€/t)	156,90	156,43	-0,47	-0,30
(1)	Pipa de girasol (€/t)	370,73	370,73	0,00	0,00
VINOS (sin Indicación Geográfica)					
(2)	Vino blanco (€/hgdo)	2,49	2,48	-0,01	-0,40
(2)	Vino tinto, 12 puntos de color (€/hgdo)	2,91	2,88	-0,03	-1,03
ACEITES VEGETALES					
(3)	Aceite de oliva virgen, de 0,8° a 2° (€/100 kg)	283,51	289,65	6,14	2,17
(3)	Aceite de oliva lampante, más de 2° (€/100 kg)	273,00	278,87	5,87	2,15
(3)	Aceite de orujo crudo (€/100 kg)	99,14	98,44	-0,70	-0,71
(3)	Aceite girasol refinado (€/100 kg)	84,50	84,17	-0,33	-0,39
FRUTAS					
(4)	Limón (€/100 kg)	126,89	126,89	0,00	0,00
(4)	Naranja (€/100 kg)	37,91	41,76	3,85	10,15
(4)	Albaricoque (€/100kg)	82,75	81,54	-1,21	-1,46
(4)	Cereza (€/100kg)	269,82	195,78	-74,04	-27,44
(4)	Ciruela (€/100kg)	74,76	78,66	3,90	5,22
(4)	Melocotón (€/100kg)	83,07	79,50	-3,57	-4,30
(4)	Manzana Golden (€/100 kg)	42,50	42,50	0,00	0,00
(4)	Plátano (€/100kg)	29,35	29,64	0,29	0,99
HORTALIZAS					
(4)	Acelga (€/100kg)	41,30	45,20	3,90	9,44
(4)	Calabacín (€/100kg)	22,42	26,82	4,40	19,65
(4)	Cebolla (€/100kg)	35,17	30,09	-5,08	-14,45
(4)	Judía verde tipo plana (€/100 kg)	152,51	124,69	-27,82	-18,24
(4)	Lechuga Romana (€/100 kg)	27,19	26,84	-0,35	-1,29
(4)	Melón Piel de Sapo (€/100kg)	46,11	43,94	-2,17	-4,71
(4)	Pepino (€/100 kg)	25,69	42,78	17,09	66,54
(4)	Pimiento verde tipo italiano (€/100 kg)	48,57	58,47	9,90	20,39
(4)	Tomate liso (€/100 kg)	28,44	33,76	5,32	18,72
(4)	Zanahoria (€/100kg)	32,29	30,00	-2,29	-7,08
(4)	Patata (€/100 kg)	39,29	32,84	-6,44	-16,40

Posición comercial:

(1) Entrada industria; (2) Salida bodega; (3) Salida almazara; (4) Granel: sobre árbol, finca, almacén, agricultor, alhóndiga, lonja

- **CEREALES** (○): Ligeras oscilaciones al alza y a la baja en los precios medios de los cereales grano. Suben el maíz grano 2,21% y el trigo blando panificable 0,72%, baja la cebada pienso (-1,19%) y se mantiene el arroz cáscara.
- **VINOS SIN DOP/IGP** (▼): Ligeros descensos en los precios medios de los vinos sin DOP/IGP. Vino blanco (-0,40%), y vino tinto (-1,03%)
- **ACEITES VEGETALES** (▲ ▼): Incremento en los precios medios de los aceites de oliva, virgen 2,15% y virgen extra 2,17%. Descenso en los precios medios de los aceites de orujo crudo (-0,71%) y de girasol refinado (-0,39%).
- **FRUTA DE HUESO** (▼): A medida que avanza la campaña se observa mayoría de descensos en las cotizaciones de la fruta de hueso, más acusado esta semana en el caso de la cereza (-27,44%) y menos relevantes en melocotón (-4,30%) y albaricoque (-1,46%).
- **CÍTRICOS, FRUTA DE PEPITA Y PLÁTANO** (⇒): Estabilidad en los mercados en origen al final de la campaña del limón Verna (0,0%), con cierto repunte en el precio de la naranja Valencia Late (10,15%). De igual forma se mantienen muy estables las cotizaciones de la manzana Golden (0,00%), cuya campaña también toca a su fin, así como la del plátano (0,99%).
- **HORTALIZAS** (▲ ▼): De nuevo esta semana se registran tendencias dispares en los mercados de los distintos productos hortícolas: frente a los considerables incrementos en los precios medios del pepino (66,54%), pimiento verde italiano (20,39%), calabacín (19,65%) o tomate redondo liso (18,72%), se observan igualmente descensos significativos en los de la judía verde plana (-18,24%) o la cebolla (-14,45%), por ejemplo. Apreciable caída también de la cotización de la patata (-16,40%).

PRECIOS MEDIOS NACIONALES AGRÍCOLAS

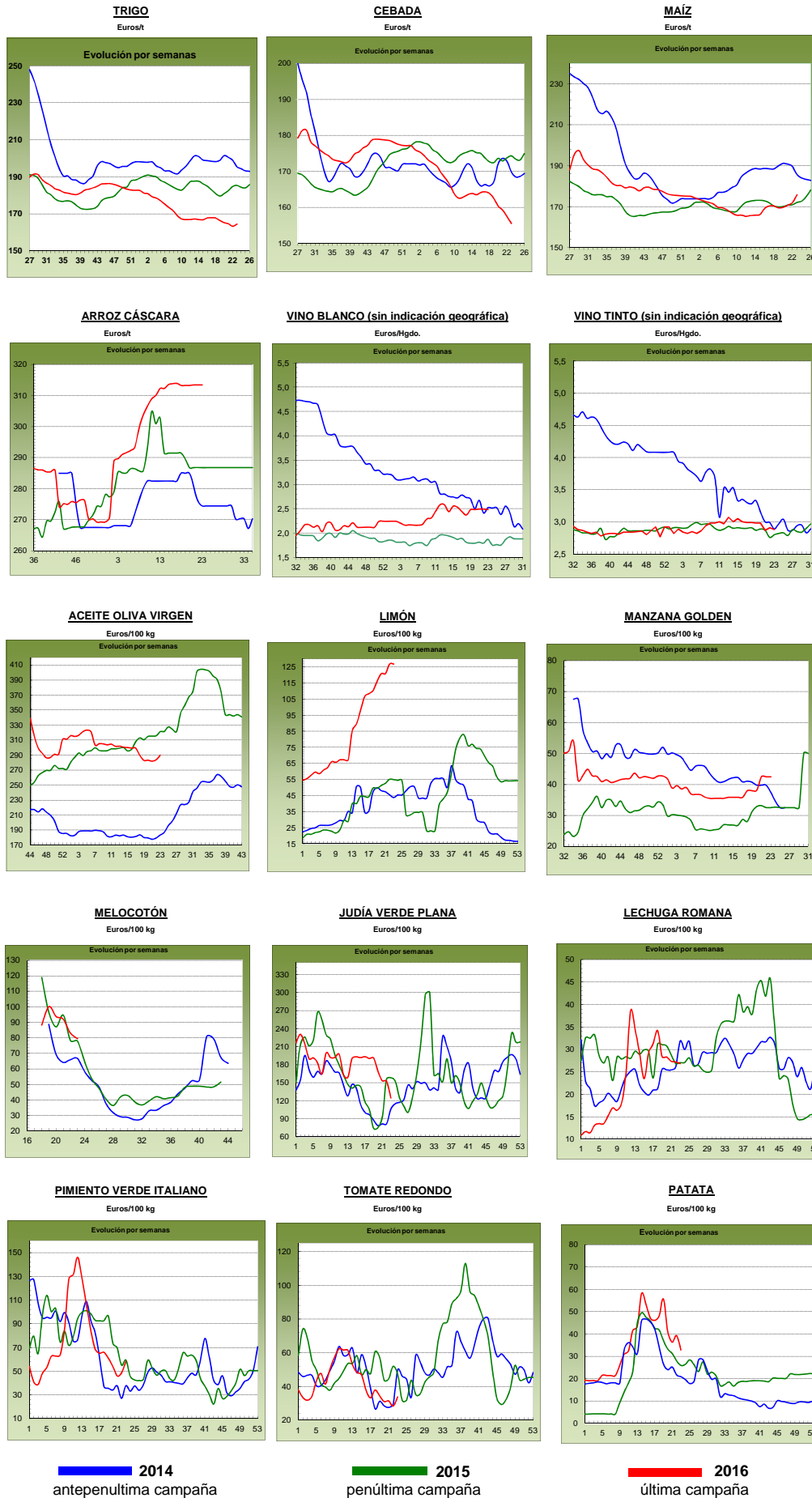

PRECIOS MEDIOS NACIONALES GANADEROS

PRODUCTOS GANADEROS (especificaciones)		Semana 22 30/05-05/06	Semana 23 06-12/06	Variación semanal euros	Variación semanal %
VACUNO					
(5)	Ternera, 180-300 kilos (€100 kg canal)	371,20	371,43	0,23	0,06
(5)	Machos de 12 a 24 meses (Clase R) (€100 kg canal)	364,01	367,86	3,85	1,06
(5)	Animales de 8 a 12 meses (Clase R) (€100 kg canal)	377,51	380,96	3,45	0,91
(5)	Bovino vivo, conjunto categorías (€100 kg vivo)	191,09	191,13	0,04	0,02
CORDERO					
(5)	Corderos 9-19 kilos (€100 kg canal)	544,61	544,05	-0,56	-0,10
(5)	Corderos 12-16 kilos (€100 kg canal)	493,93	498,77	4,84	0,98
PORCINO					
(5)	Porcino >60% magro (Clase S) (€100 kg canal)	146,23	151,14	4,91	3,36
(5)	Porcino 60-55% magro (Clase E) (€100 kg canal)	142,43	145,08	2,65	1,86
(5)	Porcino 55-50% magro (Clase U) (€100 kg canal)	146,07	151,51	5,44	3,72
(5)	Porcino 50-45% magro (Clase R) (€100 kg canal)	148,31	154,38	6,07	4,09
(5)	Lechon 20 kg (€unidad)	27,56	28,96	1,40	5,08
POLLO					
(6)	Pollo, media de canales del 83% y 65% rdto. (€100 kg canal)	158,51	160,69	2,18	1,38
(6)	Pollo P10 (83% rdto.) (€100 kg canal)	163,61	164,57	0,96	0,59
(6)	Pollo P90 (65% rdto.) (€100 kg canal)	157,93	160,24	2,31	1,46
HUEVOS					
(7)	Huevos, media Clase L y M (€100 kg)	78,44	76,77	-1,67	-2,13
(7)	Huevos - Clase L (€docena)	0,63	0,61	-0,02	-3,17
(7)	Huevos - Clase M (€docena)	0,56	0,55	-0,01	-1,79
CONEJO					
(8)	Conejo 1,8-2,2 kilo, vivo (€100 kg)	135,59	136,07	0,48	0,35
LECHE Y PRODUCTOS LÁCTEOS					
(10)	Suero de leche en polvo (€100 kg)	57,82	52,56	-5,26	-9,10
(9)	Leche de vaca (€100 litros). Fuente: FEGA	Precio abril 2016: 29,80 €100 litros			
MIEL					
(11)	Miel multifloral a granel (€100 kg)	Precio abril 2016: 328,46 €100 kg			

Posición comercial:

- (5) Entrada matadero; (6) Salida muelle matadero; (7) Salida muelle centro de embalaje; (8) Salida granja; (9) Precio pagado al ganadero
 (10) Precio franco fábrica sin impuestos ni costes; (11) Venta a la industria o mayorista

COMENTARIOS DE MERCADO

- **VACUNO** (▲): Subida del precio de las **canales de vacuno** gracias a una demanda que ha aumentado ligeramente, si bien es que la oferta ha abastecido a ésta sin problemas (0,06% las canales de ternera, 1,06% las de los machos 12-24 meses y 0,91% las de los animales 8-12 meses). La salida de **animales vivos** hacia el exterior muestra una actividad normal, por lo que los precios se mantienen estables (0,02%).
- **CORDERO** (=): Semana marcada por la poca operatividad en el sector, lo que ha permitido que los precios de las canales de cordero 12-16 kilos aumentaran un 0,44% de media. El consumo exterior no se revitaliza y, la demanda procedente del exterior, disminuye, al encontrar producto con precios más bajos que los españoles, destacando la competitividad de países como Rumanía. Respecto al inicio de año, los precios de las canales españolas han bajada más del (-10,00%) pero, respecto a la misma semana del año previo, la diferencia es positiva de casi el 8,00%.
- **PORCINO** (▲): La carne de porcino sigue su tendencia alcista en cuanto a precios se refiere, con incrementos del 3,26%, de media, en las **canales de porcino de capa blanca**. Los precios en origen suben en toda Europa debido a la gran demanda que se mantiene desde China y desde los países centro europeos, unida esta tendencia ascendente en la demanda a un descenso en la oferta, que bajará aún más, tanto en unidades como en peso. Subida del 5,08% en el precio de los **lechones base 20 kg** (▲), debido a las continuas revalorizaciones que se están produciendo en el porcino de cebo y, que se espera, sigan subiendo. La demanda supera ampliamente a la oferta, a pesar de lo elevada de la misma.
- **POLLOS** (▲): Aumento de la demanda de este tipo de carne, con lo que los precios de la canal de pollo suben un 1,38%. Los precios se mantienen por debajo de los registrados en las tres últimas campañas.
- **HUEVOS** (▼): Los precios de los huevos bajan debido al descenso de la demanda, tanto de la industria nacional como de otros países (-3,17% los precios de la Clase L y -1,79% los de la Clase M).
- **CONEJO** (=): Se mantienen los precios del conejo vivo de granja (0,35%) en un mercado sin demanda.
- **PRODUCTOS LÁCTEOS**: El **suero de leche en polvo** (▼) registra un descenso semanal de precios del (-9,10%).

PRECIOS MEDIOS NACIONALES GANADEROS

VACUNO VIVO

Euro/100 kg vivo

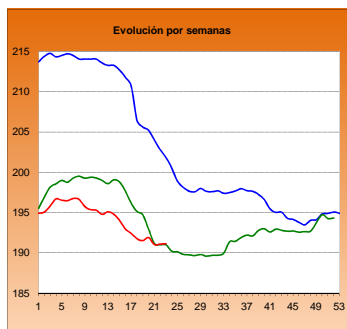

MACHOS 12-24 MESES (Clase R)

Euro/100 kg canal

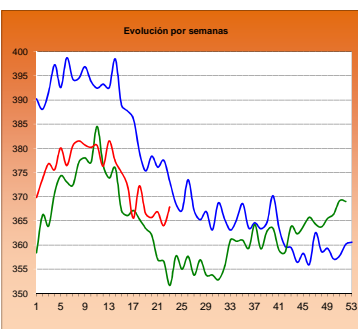

TERNERAS (Conjunto de Clases)

Euro/100 kg canal

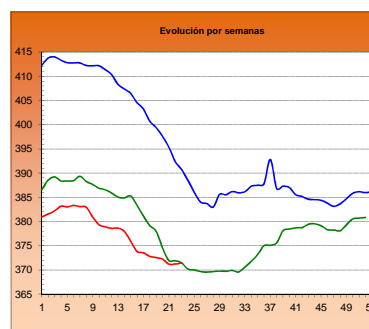

ANIMALES DE 8-12 MESES (Clase R)

Euro/100 kg canal

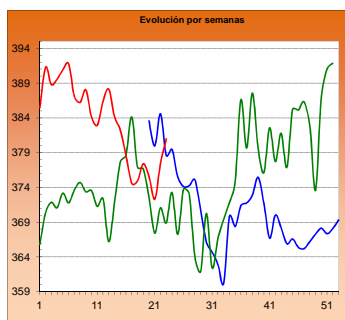

CORDERO 12-16 kilos

Euro/100 kg canal

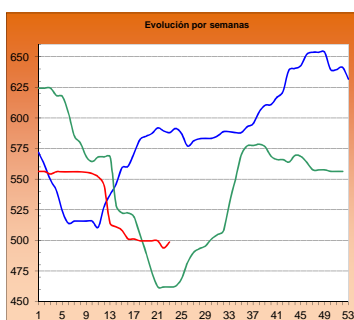

CORDERO 9-19 kilos

Euro/100 kg canal

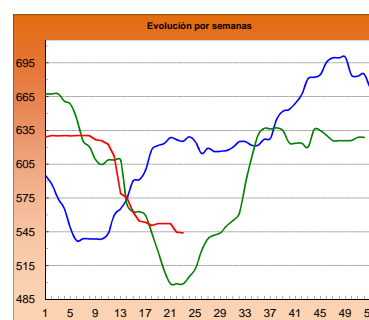

PORCINO >60% magro (Clase S)

Euro/100 kg canal

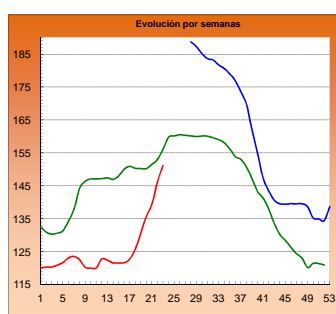

PORCINO 60-55% magro (Clase E)

Euro/100 kg canal

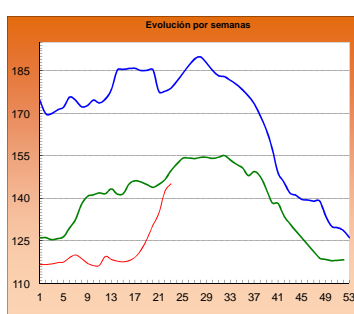

LECHONES Base 20 kg

Euro/unidad

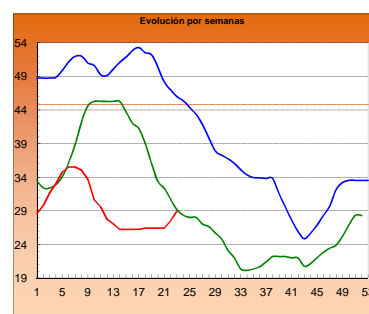

POLLO Canales del 83% y 65% rdto.

Euro/100 kg canal

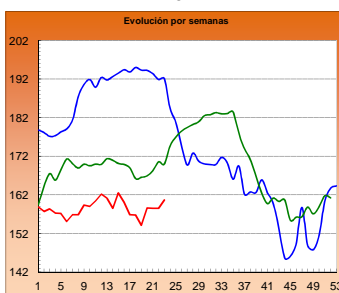

POLLO P90

Euro/100 kg canal

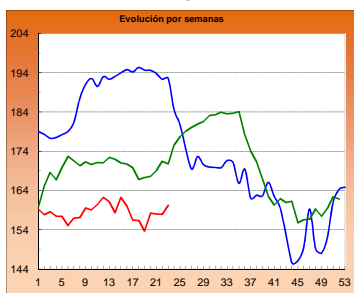

POLLO P10

Euro/100 kg canal

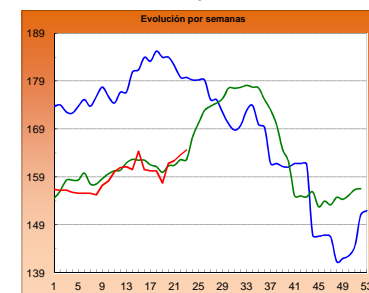

HUEVOS Clase L

Euro/ 100 kg canal

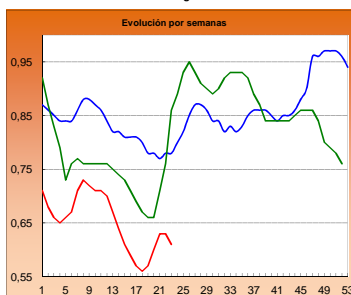

HUEVOS Clase M

Euro/ Docena

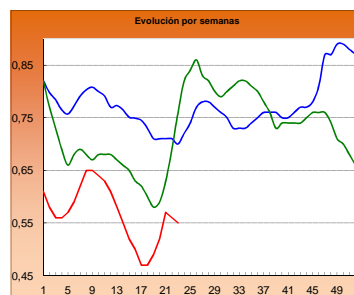

CONEJO VIVO

Euro/100 kg vivo

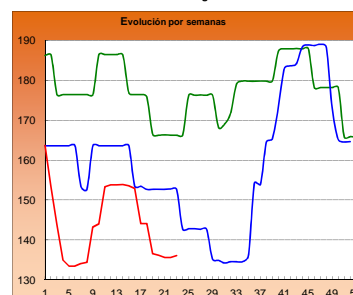

2014

2015

2016

I-2 PRECIOS EN MERCADOS REPRESENTATIVOS - CEREAL

Precios en Euro/Tonelada

REGLAMENTO (UE) N° 1272/2009 DE LA COMISION. Artículo 56, apartado 3.

Precios de comercio al por mayor. Mercancia nacional y/o importada, sobre vehículo

PRODUCTO	MERCADO REPRESENTATIVO	Semana 30/05-05/06 2016	Semana 06-12/06 2016	Variación €
Trigo Blando Panificable	Álava	160,00	160,00	0,00
	Albacete	160,00	158,00	-2,00
	Ávila	161,00	162,00	1,00
	Badajoz	173,00	173,00	0,00
	Barcelona	178,00	184,00	6,00
	Burgos	158,81	161,25	2,43
	Cádiz	188,00	189,00	1,00
	Ciudad Real	167,00	168,00	1,00
	Córdoba	--	180,00	--
	La Coruña	172,00	172,00	0,00
	Cuenca	160,00	158,00	-2,00
	Gerona	178,00	184,00	6,00
	Guadalajara	162,00	165,00	3,00
	Huesca	166,00	170,00	4,00
	León	161,60	161,40	-0,20
	Lérida	168,00	168,00	0,00
	La Rioja	159,00	160,00	1,00
	Madrid	162,00	165,00	3,00
	Navarra	162,00	162,00	0,00
	Orense	175,00	175,00	0,00
	Palencia	158,60	158,60	0,00
	Salamanca	163,60	164,20	0,60
	Segovia	162,00	162,00	0,00
	Sevilla	187,00	188,00	1,00
	Soria	160,80	161,30	0,50
	Tarragona	170,00	174,00	4,00
	Teruel	166,00	166,00	0,00
Toledo	168,00	168,00	0,00	
Valencia	172,00	178,00	6,00	
Valladolid	160,00	162,30	2,30	
Zamora	159,60	159,40	-0,20	
Zaragoza	166,00	166,00	0,00	
Trigo Duro	Cádiz	235,00	235,00	0,00
	Huelva	235,00	235,00	0,00
	Sevilla	235,00	235,00	0,00
	Zaragoza	224,00	224,00	0,00

I-2 PRECIOS EN MERCADOS REPRESENTATIVOS - CEREAL

Precios en Euro/Tonelada

REGLAMENTO (UE) N° 1272/2009 DE LA COMISION. Artículo 56, apartado 3.

Precios de comercio al por mayor. Mercancia nacional y/o importada, sobre vehículo

PRODUCTO	MERCADO REPRESENTATIVO	Semana 30/05-05/06 2016	Semana 06-12/06 2016	Variación €
Cebada Pienso	Albacete	153,60	149,20	-4,40
	Ávila	159,00	160,00	1,00
	Barcelona	165,00	165,00	0,00
	Burgos	157,07	158,19	1,12
	Cádiz	172,00	173,00	1,00
	Ciudad Real	159,00	158,80	-0,20
	Córdoba	156,00	160,00	4,00
	La Coruña	163,00	163,00	0,00
	Cuenca	155,00	150,00	-5,00
	Gerona	165,00	165,00	0,00
	Granada	165,00	163,00	-2,00
	Guadalajara	152,20	154,60	2,40
	Huelva	174,00	175,00	1,00
	Huesca	157,00	157,00	0,00
	León	164,00	161,00	-3,00
	Lérida	159,00	156,00	-3,00
	Murcia	165,00	160,00	-5,00
	Navarra	156,00	153,00	-3,00
	Orense	169,00	169,00	0,00
	Asturias	169,00	166,00	-3,00
	Palencia	155,80	155,80	0,00
	Salamanca	164,80	164,60	-0,20
	Segovia	153,20	153,20	0,00
	Soria	155,90	153,40	-2,50
	Teruel	155,00	154,00	-1,00
	Toledo	162,00	158,20	-3,80
Valladolid	157,40	158,66	1,26	
Zamora	158,80	155,60	-3,20	
Zaragoza	155,00	154,00	-1,00	
Cebada Malta	Albacete	176,00	174,00	-2,00
	Cuenca	176,00	174,00	-2,00
	Huesca	169,00	169,00	0,00
	La Rioja	164,00	164,00	0,00
	Navarra	170,00	170,00	0,00
	Segovia	153,00	153,00	0,00
	Soria	165,00	165,00	0,00
	Valencia	164,00	163,00	-1,00
Valladolid	165,00	163,00	-2,00	

I-2 PRECIOS EN MERCADOS REPRESENTATIVOS - CEREAL

Precios en Euro/Tonelada

REGLAMENTO (UE) N° 1272/2009 DE LA COMISION. Artículo 56, apartado 3.

Maíz grano, precios de comercio al por mayor. Mercancía nacional y/o importada, sobre vehículo

Arroz cáscara, arroz blanco precios salida almacén agricultor

PRODUCTO	MERCADO REPRESENTATIVO	Semana 30/05-05/06 2016	Semana 06-12/06 2016	Variación €
Maíz Grano	Albacete	172,60	177,40	4,80
	Badajoz	175,00	175,00	0,00
	Barcelona	186,00	191,00	5,00
	Cáceres	175,00	175,00	0,00
	Ciudad Real	178,00	180,00	2,00
	Córdoba	173,00	175,00	2,00
	La Coruña	178,00	178,00	0,00
	Gerona	186,00	191,00	5,00
	Guadalajara	174,00	180,00	6,00
	Huelva	176,00	177,00	1,00
	Huesca	171,00	177,00	6,00
	León	163,20	169,40	6,20
	Lérida	170,00	178,00	8,00
	Madrid	174,00	180,00	6,00
	Murcia	177,00	183,00	6,00
	Navarra	172,00	175,00	3,00
	Pontevedra	178,00	178,00	0,00
	Salamanca	169,80	174,80	5,00
	Sevilla	179,00	180,00	1,00
	Tarragona	179,00	183,00	4,00
Toledo	175,00	178,00	3,00	
Valencia	184,00	188,00	4,00	
Valladolid	169,15	172,50	3,35	
Zamora	163,80	169,60	5,80	
Zaragoza	179,00	179,00	0,00	
Arroz cáscara (Indica)	Badajoz	295,78	295,78	0,00
	Sevilla	309,07	309,07	0,00
Arroz cáscara (Japónica)	Badajoz	318,25	318,25	0,00
	Sevilla	342,50	342,50	0,00
	Valencia	350,00	350,00	0,00
Arroz blanco (Indica)	Badajoz	572,36	572,36	0,00
	Sevilla	535,04	535,04	0,00
	Valencia	540,00	540,00	0,00
Arroz blanco (Japónica)	Badajoz	591,30	591,30	0,00
	Sevilla	537,78	537,78	0,00
	Valencia	606,00	606,00	0,00
Arroz blanco vaporizado (Indica)	Badajoz	638,00	638,00	0,00
	Sevilla	749,36	749,36	0,00
	Valencia	595,00	595,00	0,00
Arroz partido	Badajoz	322,00	322,00	0,00
	Valencia	327,50	327,50	0,00

**I-3 PRECIOS EN MERCADOS REPRESENTATIVOS
VINOS BLANCO Y TINTO SIN INDICACION GEOGRAFICA
Reglamentos UE Nº 479/2008 y 144/2013**

**En €/hgdo, salida bodega, a granel, pago al contado sin I.V.A.
Precio de vino tinto referido al producto de 12 puntos de color**

PRODUCTO	MERCADO REPRESENTATIVO	Semana 30/05 - 5/06 22 2016	Semana 6 - 12/06 23 2016	Variación €
VINO BLANCO	Albacete	2,82	2,86	0,04
	Badajoz	2,61	2,61	0,00
	Ciudad Real	2,47	2,47	0,00
	Cuenca	2,44	2,44	0,00
	Toledo	2,36	2,32	-0,03
VINO TINTO	Albacete	2,92	2,90	-0,01
	Ciudad Real	2,74	2,74	0,00
	Cuenca	3,39	3,21	-0,18
	Badajoz	2,42	2,42	0,00
	Murcia	3,13	2,87	-0,26
	Toledo	3,30	3,30	0,00
	Valencia	2,92	2,96	0,04

I-4 PRECIOS EN MERCADOS REPRESENTATIVOS DE ACEITES

Aceites. Precios sobre almazara, en €/100 kg, sin I.V.A.Rgtos C.E. 865/04 y 826/08
Semilla de girasol. Precios en centros de demanda, en €/100 kg, sin I.V.A. Rgto C.E.E. 3405/93

PRODUCTO Y ESPECIFICACIONES	MERCADO REPRESENTATIVO	Semana 22 30/05 - 5/06 2016	Semana 23 6 -12/06 2016	Variación €
ACEITE DE OLIVA VIRGEN EXTRA Menos de 0,8°	Badajoz	297,50	297,50	0,00
	Ciudad Real	290,00	293,00	3,00
	Córdoba	295,80	300,30	4,50
	Granada	293,87	296,63	2,76
	Jaén	294,20	298,21	4,01
	Málaga	294,55	296,75	2,20
	Sevilla	302,50	305,00	2,50
	Tarragona	307,50	310,00	2,50
	Toledo	298,00	295,00	-3,00
ACEITE DE OLIVA VIRGEN De 0,8° a 2°	Badajoz	285,00	285,00	0,00
	Córdoba	285,82	289,95	4,13
	Granada	280,05	286,36	6,31
	Jaén	282,11	290,01	7,90
	Sevilla	282,00	291,50	9,51
	Cadiz	278,00	282,00	4,00
	Tarragona	285,00	300,00	15,00
	Toledo	281,00	286,00	5,00
	ACEITE DE OLIVA LAMPANTE Más de 2°	Córdoba	275,35	279,54
Granada		273,64	276,76	3,12
Jaén		273,66	279,65	6,00
Málaga		273,75	275,23	1,48
Sevilla		274,50	284,13	9,63
Tarragona		240,00	260,00	20,00
Badajoz		272,50	277,50	5,00
ACEITE DE OLIVA REFINADO		Córdoba	285,75	288,75
	Jaén	287,15	290,34	3,19
	Tarragona	277,50	292,50	15,00
ACEITE DE ORUJO CRUDO	Córdoba	99,43	99,63	0,20
	Jaén	98,98	98,68	-0,30
	Tarragona	99,00	97,00	-2,00
ACEITE DE ORUJO REFINADO	Córdoba	154,35	141,13	-13,22
	Jaén	138,25	138,75	0,50
	Tarragona	137,00	135,00	-2,00
ACEITE DE GIRASOL REFINADO	Córdoba	84,18	84,18	0,00
	Sevilla	83,83	83,33	-0,50
	Tarragona	85,50	85,00	-0,50
PIPA DE GIRASOL	Andalucía	372,46	372,46	0,00
	Centro-Norte	369,00	369,00	0,00

I-5 PRECIOS EN MERCADOS REPRESENTATIVOS - FRUTAS Y HORTALIZAS

PRECIOS DE PRODUCTOS NACIONALES

Mercados representativos de producción

Rgtos. CE 1234/2007 y 543/2011

En €/100 kg, a salida agrupación de productores, envasado, sin I.V.A, incluyendo el precio del envase.

CÍTRICOS

PRODUCTO	MERCADO	VARIEDAD O TIPO	CAT.	CALIBRE mm.	DIA/MES						
					6/6	7/6	8/6	9/6	10/6	11/6	12/6
LIMÓN	Alicante	Verna	I	3-4	171,99	174,64	175,22	170,00	173,34	-	-
	Murcia	Verna	I	3-4	180,00	182,00	184,00	184,00	182,00	-	-
	Málaga	Verna	I	3-4	186,00	190,00	188,00	190,00	187,00	-	-
NARANJA	Alicante	Valencia Late	I	6-9	-	-	65,59	-	-	-	-
	Valencia	Navel Lane Late	I	6-9	-	-	-	65,69	-	-	-
	Valencia	Valencia Late	I	6-9	-	-	63,10	63,10	-	-	-

FRUTAS DE PEPITA

PRODUCTO	MERCADO	VARIEDAD O TIPO	CAT.	CALIBRE mm.	DIA/MES						
					6/6	7/6	8/6	9/6	10/6	11/6	12/6
MANZANA	Lleida	Golden Delicious	I	70-80	50,38	51,72	51,57	56,29	56,30	-	-
	Lleida	Granny Smith	I	70-80	54,00	54,00	54,00	54,00	54,00	-	-
	Lleida	Red Chief	I	70-80	57,00	57,00	-	-	-	-	-
	Girona	Golden Delicious	I	70-80	80,40	80,40	80,40	80,40	80,40	-	-
	Girona	Fuji	I	70-80	74,34	74,34	74,34	74,34	74,34	-	-
	Girona	Granny Smith	I	70-80	69,08	69,08	69,08	69,08	69,08	-	-
	Girona	Red Delicious	I	70-80	87,99	87,99	87,99	87,99	87,99	-	-
	PERA	Lleida	Conferencia	I	60-65+	66,98	70,42	70,97	70,33	68,02	-
Zaragoza		Conferencia	I	60-65+	80,36	80,36	80,36	-	-	80,36	-

FRUTAS DE HUESO

PRODUCTO	MERCADO	VARIEDAD O TIPO	CAT.	CALIBRE mm.	DIA/MES						
					6/6	7/6	8/6	9/6	10/6	11/6	12/6
ALBARICOQUE	Murcia	-		45-50	130,00	130,00	130,00	130,00	130,00	-	-
		Valencia	Galta Roja	45-50	-	-	-	100,00	90,00	90,00	-
CEREZA	Zaragoza	-		22 y más	260,72	281,56	232,43	277,59	274,92	237,32	-
MELOCOTON	Lleida	Pulpa amarilla	I	A/B	80,00	82,00	82,00	81,00	81,00	-	-
	Murcia	Pulpa amarilla	I	A/B	125,00	125,00	125,00	120,00	121,00	-	-
NECTARINA	Lleida	Pulpa amarilla	I	A/B	112,00	97,00	95,00	94,00	93,00	-	-
	Murcia	Pulpa amarilla	I	A/B	135,00	135,00	135,00	130,00	130,00	-	-
	Murcia	Pulpa blanca	I	A/B	135,00	135,00	135,00	130,00	130,00	-	-
PARAGUAYA	Lleida	-	I	A/B	-	93,00	87,00	88,00	86,00	-	-
	Murcia	-	I	A/B	110,00	115,00	115,00	110,00	115,00	-	-

I-5 PRECIOS EN MERCADOS REPRESENTATIVOS - FRUTAS Y HORTALIZAS

PRECIOS DE PRODUCTOS NACIONALES

Mercados representativos de producción

Rgtos. CE 1234/2007 y 543/2011

En €/100 kg, a salida agrupación de productores, envasado, sin I.V.A, incluyendo el precio del envase.

HORTALIZAS

PRODUCTO	MERCADO	VARIEDAD O TIPO	CAT.	CALIBRE mm.	DIA/MES						
					6/6	7/6	8/6	9/6	10/6	11/6	12/6
AJO	Córdoba	Morado		45-55	265,00	265,00	265,00	265,00	265,00	-	-
	Córdoba	Spring Blanco		50-60	255,00	255,00	255,00	255,00	255,00	-	-
	Córdoba	Spring Violeta	I	50-60	255,00	255,00	255,00	255,00	255,00	-	-
BERENJENA	Almería	Alargada		40y+	62,10	55,50	56,65	64,00	64,00	-	-
CALABACÍN	Almería	-		14-21	48,00	48,50	52,25	29,00	33,00	-	-
CHAMPIÑÓN	La Rioja	Cerrado		30-65	144,64	145,32	145,61	-	146,78	-	-
COLIFLOR	La Rioja	-		-	22,73	22,73	22,73	-	22,73	-	-
ESPÁRRAGO	Navarra	Blanco		20+	365,00	365,00	365,00	365,00	365,00	-	-
JUDÍA VERDE	Almería	Plana		-	73,00	-	100,00	-	82,35	-	-
	Granada	Plana		-	139,00	140,00	161,00	142,00	146,00	125,00	-
LECHUGA	Almería	Iceberg	I	400 g y +	69,89	63,46	57,32	57,24	50,96	53,89	-
	Murcia	Iceberg	I	400 g y +	120,00	120,00	120,00	115,00	120,00	-	-
	Murcia	Baby	I	-	130,00	130,00	130,00	130,00	130,00	-	-
	Murcia	Romana	I	-	115,00	115,00	115,00	115,00	115,00	-	-
MELÓN	Almería	Piel de Sapo		-	55,00	-	45,00	-	-	-	-
	Murcia	Amarillo		-	60,00	60,00	60,00	60,00	60,00	-	-
PEPINO	Almería	Liso		350-500 g	40,75	30,71	36,25	32,94	31,00	-	-
PIMIENTO	Murcia	Cuadrado Color (rojo o amarillo)	I	70 mm y +	187,43	191,93	191,45	192,02	189,05	-	-
	Murcia	Cuadrado Verde	I	70 mm y +	121,33	123,08	120,71	121,43	120,29	-	-
SANDÍA	Almería	Sin semillas		-	33,10	-	25,98	-	-	-	-
TOMATE	Almería	Redondo	I	57-100 mm	22,50	26,75	33,00	42,00	50,00	56,00	-
	Almería	Racimo	I	-	-	38,00	35,00	38,00	46,00	58,00	-
	Almería	Cereza	I	-	-	40,00	34,00	46,00	-	67,00	-
	Granada	Redondo	I	57-100 mm	43,00	48,00	49,00	50,00	53,00	49,00	-
	Granada	Cereza	I	-	113,00	113,00	112,00	113,00	115,00	109,00	-
	Murcia	Redondo	I	57-100 mm	62,65	62,65	62,65	62,65	62,65	-	-

I-6 PRECIOS EN MERCADOS REPRESENTATIVOS VACUNO Y OVINO

A) BOVINO

1.- PRECIO MEDIO NACIONAL (Euro/100 kg Canal) DE CANALES DE BOVINO PESADO SEGÚN MODELO COMUNITARIO DE CLASIFICACIÓN (R(CE) No 1249/2008 y R(UE) No 148/2014).

CATEGORÍA	CLASE DE CONFORMACIÓN Y DE ESTADO DE ENGRASAMIENTO	Semana 30/05-05/06 2016	Semana 06-12/06 2016	Variación €
Categoría A: Canales de machos jóvenes sin castrar de más de un año y menos de dos años	Muy buena y poco cubierta (U-2)	383,73	387,12	3,39
	Muy buena y cubierta (U-3)	381,90	381,64	-0,26
	Precio medio ponderado	382,70	384,06	1,35
	Buena y poco cubierta (R-2)	365,81	373,06	7,26
	Buena y cubierta (R-3)	362,60	363,81	1,20
	Precio medio ponderado	364,00	367,86	3,85
	Menos buena y poco cubierta(O-2)	340,03	348,26	8,23
Menos buena y cubierta (O-3)	342,12	339,05	-3,07	
	Precio medio ponderado	340,78	344,97	4,19
Categoría D: Canales de hembras que hayan parido	Mediocre y poco cubierta (P-2)	173,71	178,90	5,19
	Mediocre y cubierta (P-3)	237,00	235,85	-1,15
	Precio medio ponderado	178,59	183,29	4,70
	Buena y cubierta (R-3)	254,71	244,54	-10,17
	Buena y grasa (R-4)	265,32	264,56	-0,76
	Precio medio ponderado	257,90	250,56	-7,35
	Menos buena y poco cubierta(O-2)	209,55	207,27	-2,27
	Menos buena y cubierta (O-3)	225,11	223,34	-1,77
Menos buena y grasa (O-4)	236,09	239,04	2,95	
	Precio medio ponderado	219,54	218,12	-1,42
Categoría E: Canales de otras hembras (de 12 meses ó más)	Muy buena y poco cubierta (U-2)	393,76	395,24	1,48
	Muy buena y cubierta (U-3)	377,83	382,94	5,11
	Precio medio ponderado	381,67	385,90	4,24
	Buena y poco cubierta (R-2)	381,35	377,95	-3,40
	Buena y cubierta (R-3)	372,93	380,73	7,80
	Buena y grasa (R-4)	364,97	360,35	-4,62
	Precio medio ponderado	373,30	378,73	5,43
	Menos buena y poco cubierta(O-2)	334,21	333,07	-1,15
	Menos buena y cubierta (O-3)	338,68	345,86	7,18
Menos buena y grasa (O-4)	350,60	351,00	0,40	
	Precio medio ponderado	338,67	343,65	4,98
Categoría Z: Canales de animales desde 8 a menos de 12 meses	Muy buena y poco cubierta (U-2)	404,65	405,68	1,04
	Muy buena y cubierta (U-3)	392,00	399,62	7,62
	Precio medio ponderado	397,75	402,38	4,63
	Buena y poco cubierta (R-2)	378,38	382,86	4,47
	Buena y cubierta (R-3)	377,18	380,27	3,09
	Precio medio ponderado	377,50	380,96	3,46
	Menos buena y poco cubierta(O-2)	326,57	316,45	-10,12
Menos buena y cubierta (O-3)	339,22	330,24	-8,98	
	Precio medio ponderado	331,20	321,50	-9,70

I-6 PRECIOS EN MERCADOS REPRESENTATIVOS VACUNO Y OVINO

2.-PRECIO MEDIO NACIONAL DEL BOVINO (Euro/100 kg)

BOVINO VIVO	Semana 30/05-05/06 2016	Semana 06-12/06 2016	Variación €
Machos hasta 480 Kg. vivo	218,25	218,25	0,00
Machos de más de 480 kg. vivo	200,11	199,94	-0,18
Hembras que hayan parido	91,20	91,20	0,00
Otras hembras de hasta 380 Kg. vivo	219,76	220,04	0,27
Otras hembras de más de 380 Kg. vivo	208,54	208,34	-0,19

3.-PRECIO MEDIO NACIONAL DE OTROS ANIMALES DE LA ESPECIE BOVINA (R(CE) N° 2273/2002).

OTROS BOVINOS	Semana 30/05-05/06 2016	Semana 06-12/06 2016	Variación €
Terneros de ocho días a cuatro semanas			
tipo cruzado	248,75	251,25	2,50
tipo frisón/país	108,75	111,25	2,50
<i>Media ponderada nacional (Euro/Cabeza)</i>	178,75	181,25	2,50
Bovinos ligeros comprendidos entre seis y doce meses			
tipo cruzado	270,57	270,57	0,00
tipo frisón/país	152,44	152,44	0,00
<i>Media ponderada nacional (Euro/100 kg Vivo)</i>	229,23	229,23	0,00

B) CORDEROS

**1.-PRECIOS MEDIOS NACIONALES DE CANALES DE OVINO FRESCAS O REFRIGERADAS R(CE) N° 315/2002
Euro/100 kg Canal**

CORDEROS I y II	Semana 30/05-05/06 2016	Semana 06-12/06 2016	Variación €
Corderos I (12 a 13 kg/canal)	536,66	541,16	4,50
Corderos II (13,1 a 16 kg/canal)	451,20	456,38	5,19
<i>Media ponderada</i>	493,93	498,77	4,84

**2.-PRECIOS MEDIOS DE CANALES DE OVINO FRESCAS O REFRIGERADAS EN LOS MERCADOS NACIONALES
REPRESENTATIVOS PARA LA C.E.**

MERCADO REPRESENTATIVO Cordero 9-19 kg	Semana 30/05-05/06 2016	Semana 06-12/06 2016	Variación €
Escorxador Mercabarna	552,86	551,81	-1,04
Mat. Valencia	589,29	589,29	0,00
Mercamadrid	562,64	562,64	0,00
Albacete	497,38	497,38	0,00
Extremadura	475,44	473,56	-1,89
Medina del Campo	650,00	650,00	0,00
Talavera de la Reina	510,35	510,35	0,00
Zaragoza	526,28	526,28	0,00
<i>Media ponderada</i>	544,61	544,05	-0,56

PRECIOS EN MERCADOS REPRESENTATIVOS - PRODUCTOS GANADEROS**D-1)-CANAL PORCINO CAPA BLANCA
CLASIFICACIÓN EUROP R(CE) N° 1249/2008**

Euro/100 kg Canal

	Clase S			Clase E			Clase U		
	Semana 30/05-05/06 2016	Semana 06-12/06 2016	Variación €	Semana 30/05-05/06 2016	Semana 06-12/06 2016	Variación €	Semana 30/05-05/06 2016	Semana 06-12/06 2016	Variación €
PRECIO MEDIO NACIONAL	146,23	151,14	4,91	142,43	145,08	2,65	146,07	151,51	5,44

	Clase R			Clase O			Clase P		
	Semana 30/05-05/06 2016	Semana 06-12/06 2016	Variación €	Semana 30/05-05/06 2016	Semana 06-12/06 2016	Variación €	Semana 30/05-05/06 2016	Semana 06-12/06 2016	Variación €
PRECIO MEDIO NACIONAL	148,31	154,38	6,07	145,81	152,73	6,93	137,38	142,78	5,41

D-2)-PORCINO CEBADO

Euros/kg vivo

LONJAS	SELECTO			NORMAL			GRASO		
	Semana 30/05-05/06 2016	Semana 06-12/06 2016	Variación €	Semana 30/05-05/06 2016	Semana 06-12/06 2016	Variación €	Semana 30/05-05/06 2016	Semana 06-12/06 2016	Variación €
Albacete	1,42	1,46	0,04	1,39	1,43	0,04	1,35	1,39	0,04
Barcelona	--	--	--	1,24	1,27	0,02	1,21	1,24	0,02
Huesca	1,17	1,21	0,04	1,15	1,19	0,04	1,13	1,17	0,04
Lleida	1,16	1,20	0,04	1,14	1,18	0,04	1,13	1,17	0,04
Murcia	1,23	1,26	0,03	1,22	1,24	0,03	1,21	1,24	0,03
Pontevedra	1,18	1,22	0,05	1,15	1,20	0,05	1,49	1,56	0,06
Salamanca	1,16	1,20	0,05	1,14	1,20	0,05	1,10	1,16	0,05
Segovia	1,19	1,23	0,04	1,18	1,22	0,04	1,28	1,31	0,03
Zaragoza	1,18	1,23	0,04	1,14	1,18	0,04	1,13	1,17	0,04

PRECIOS EN MERCADOS REPRESENTATIVOS - PRODUCTOS GANADEROS - PORCINO

**E) - PORCINO PRECOZ
LECHONES, OTRAS CALIDADES.**

Euro/100 Kg vivo

Cerdas de Desvieje	Semana 30/05-05/06 2016	Semana 06-12/06 2016	Variación €
Cerdas de Desvieje	57,35	57,65	0,30
CERDOS CEBADOS			
Categoría U	112,48	116,66	4,19
LECHONES			
Lleida.Base 20kg de peso.	132,50	140,00	7,50
Segovia.Base 20kg de peso.	125,00	130,00	5,00
Media nacional. Calidad Normal. Base 20 kg de peso	137,78	144,78	6,99

F) - TRONCO IBÉRICO

Euro/100 Kg vivo

TOSTONES	Semana 30/05-05/06 2016	Semana 06-12/06 2016	Variación €
De 5 a 9 kilos	226,42	223,61	-2,82
De 9 a 12 kilos	325,78	320,15	-5,63
LECHONES			
Lechón Ibérico Cruzado Base 23 kg	283,08	275,98	-7,10
MARRANOS			
Marranos Ibéricos de 35 a 60 kg	234,78	231,02	-3,76
PRIMALES			
Primales Ibéricos de 60 a 100 kg	--	--	--
CERDO CEBADO			
Cerdo Cebado (Intensivo)	177,56	177,02	-0,54
Cerdo Cebado de Campo (Extensivo)	188,47	187,92	-0,55
Cerdo Cebado de Bellota 100% Ibérico	--	--	--
DESVEJE			
Reproductores de desvieje	91,30	91,30	0,00
REPRODUCTORES			
Reproductores >6 meses	322,07	322,07	0,00
CASTRONAS			
Castronas	86,96	86,96	0,00

Denominaciones de acuerdo con la Norma de Calidad (RD 4/2014)

PRECIOS DE MERCADO. PAÍSES MIEMBROS UE

Semana 22 (30 de mayo al 5 de junio). Año 2016

**1.- PRECIO MEDIO NACIONAL (EUROS\100 kg CANAL) DE CANALES DE BOVINO PESADO
SEGÚN MODELO COMUNITARIO DE CLASIFICACIÓN (R(CE) No 1249/2008 y R(UE) No 148/2014)
(Euros/100 kg)**

CATEGORIA	CLASE DE CONFORMACIÓN Y DE ESTADO DE ENGRASAMIENTO	Alemania (DE)	Irlanda (IE)	España (ES)	Francia (FR)	Italia (IT)	Polonia (PL)	Portugal (PT)	Reino Unido (UK)	UE-28	% España / UE
Categoría A: Canales de machos jóvenes sin castrar de más de 12 y menos 24 meses	Muy buena y poco cubierta (U-2)	358,2	400,1	383,7	391,0	398,5	318,0	376,5	418,4	383,1	0,2
	Muy buena y cubierta (U-3)	355,0	403,0	381,9	371,0	389,5	316,6	376,5	421,9	372,2	2,6
	Buena y poco cubierta (R-2)	352,5	390,4	365,8	357,0	368,0	308,0	364,9	400,4	356,3	2,7
	Buena y cubierta (R-3)	348,1	392,7	362,6	352,0	383,3	310,1	368,1	411,2	360,4	0,6
	Menos buena y poco cubierta (O-2)	326,2	371,9	340,0	312,0	305,0	296,6	333,0	362,4	329,9	3,1
	Menos buena y cubierta (O-3)	330,7	376,7	342,1	308,0	309,9	300,0	361,9	369,9	335,5	2,0
	Categoría A		346,5	390,4	366,1	359,1	390,2	303,2	362,1	392,6	359,5
Categoría D: Hembras paridas	Buena y cubierta (R-3)	292,1	344,3	254,7	367,0	281,5	261,9	242,0	333,2	334,3	-23,8
	Buena y grasa (R-4)	292,0	343,1	265,3	345,0	303,6	272,9	244,0	331,6	313,4	-15,4
	Menos buena y poco cubierta (O-2)	261,1	313,4	209,5	318,0	219,1	243,7	207,9	293,5	251,6	-16,7
	Menos buena y cubierta (O-3)	266,9	321,5	225,1	308,0	260,6	253,1	210,2	306,9	277,3	-18,8
	Menos buena y grasa (O-4)	272,2	321,6	236,1	293,0	273,0	258,3	208,9	308,5	290,6	-18,8
	Mediocre y poco cubierta (P-2)	206,4	288,6	173,7	251,0	210,5	218,6	192,3	245,4	225,0	-22,8
	Mediocre y cubierta (P-3)	216,6	313,2	237,0	276,0	238,8	227,0	196,6	272,7	266,6	-11,1
	Categoría D		258,4	318,5	223,9	314,1	231,2	245,5	204,0	296,6	275,8
Categoría E: Hembras de más de 12 meses	Muy buena y poco cubierta (U-2)	358,8	420,7	393,8	438,0	422,8	296,6	378,0	435,3	413,8	-4,8
	Muy buena y cubierta (U-3)	349,6	426,5	377,8	443,0	449,4	298,9	379,2	438,9	414,6	-8,9
	Buena y poco cubierta (R-2)	351,8	403,3	381,3	369,0	408,3	299,1	371,9	416,8	369,8	3,1
	Buena y cubierta (R-3)	364,6	411,7	372,9	384,0	389,0	297,8	362,3	426,0	382,8	-2,6
	Buena y grasa (R-4)	340,3	411,2	365,0	356,0		295,1	370,1	424,6	407,5	-10,4
	Menos buena y poco cubierta (O-2)	265,8	375,0	334,2	300,0	276,7	269,1	353,7	363,5	300,1	11,4
	Menos buena y cubierta (O-3)	272,1	395,2	338,7	326,0	271,7	277,8	348,5	396,8	331,7	2,1
	Menos buena y grasa (O-4)	274,2	396,3	350,6	312,0	265,6	277,4	350,8	403,3	378,8	-7,4
	Categoría E		329,4	406,6	373,7	397,1	426,5	283,1	364,3	416,7	382,0
Categoría Z: Canales de machos y hembras de más de 8 y menos de 12 meses	Muy buena y poco cubierta (U-2)			404,6		466,5		378,3		422,7	-4,3
	Muy buena y cubierta (U-3)			392,0		413,8		379,3	346,7	392,2	-0,1
	Buena y poco cubierta (R-2)	303,0		378,4		405,5	298,0	355,7		371,0	2,0
	Buena y cubierta (R-3)		404,5	377,2		401,3	300,0	373,0		377,1	0,0
	Menos buena y poco cubierta (O-2)	250,0		326,6		410,4	268,7	331,3	357,8	326,5	0,0
	Menos buena y cubierta (O-3)			339,2		355,2	258,1	362,3		341,8	-0,8
	Categoría Z		275,1	404,5	361,0		449,7	274,9	348,5	357,3	360,2

**2.- PRECIO MEDIO NACIONAL DE ANIMALES VIVOS DE LA ESPECIE BOVINA EN MERCADOS REPRESENTATIVOS
(R(UE) Nº 807/2013.)**

CATEGORIA	Alemania (DE)	Irlanda (IE)	España (ES)	Francia (FR)	Italia (IT)	Polonia (PL)	Reino Unido (UK)	UE-28	% España / UE
Bovinos de más de 6 y menos de 12 meses (Euros/100 kg vivo) (Media ponderada Frison y Cruzado)	179,00	248,00	229,23	263,00	283,00	210,41	234,49	237,38	-3,43
Terneros de 8 días a 4 semanas (Euros/cabeza):									
. FRISON/PAIS	115,63	162,55	108,75	112,00	155,94	129,48	69,32	117,29	-7,28
. CRUZADO	183,90	233,84	248,75	269,00	219,46	182,89	328,38	243,48	2,16

PRECIOS DE MERCADO. PAÍSES MIEMBROS UE

Semana 22 (30 de mayo al 5 de junio). Año 2016

B) OVINO**PRECIO MEDIO NACIONAL DE CANALES DE OVINO EN MERCADOS REPRESENTATIVOS (R(CE) No 315/2002)
(EUROS\100 kg CANAL)**

CATEGORIA	Bulgaria (BG)	Alemania (DE)	España (ES)	Francia (FR)	Irlanda (IE)	Italia (IT)	Holanda (NL)	Polonia (PL)	Portugal (PT)	Reino Unido (UK)	UE-28	% España / UE
Canales de Corderos Pesados (>13 kg)		548,20	499,86	567,00	492,30		560,33	357,11		558,29	522,62	-4,35
Canales de Corderos Ligeros (<13 kg)	563,31		618,75			527,02			412,00		547,31	13,05

C) PORCINO**PRECIO MEDIO NACIONAL DE LA ESPECIE PORCINA, SEGÚN MODELO COMUNITARIO DE CLASIFICACIÓN (R(CE) No 1249/2008 y R(UE) No 148/2014)
(EUROS\100 kg CANAL)**

CATEGORIA	Bulgaria (BG)	Alemania (DE)	España (ES)	Francia (FR)	Irlanda (IE)	Italia (IT)	Holanda (NL)	Polonia (PL)	Portugal (PT)	Reino Unido (UK)	UE-28	% España / UE
Porcino. Clase S (>60% magro)		157,64	146,23	144,00	145,02		134,99	149,03	155,00	156,92	147,92	-1,14
Porcino. Clase E (60-55% magro)	137,03	152,46	142,43	135,00	144,24	147,08	133,85	146,96	155,00	153,82	145,82	-2,33
Porcino. Clase R (50-45% magro)			148,31			165,86				145,93	165,32	-10,29
Lechones (Euros/unidad)		51,10	27,56	32,00		67,94	34,50	34,63	37,00	51,31	41,09	-32,92

D) POLLOS Y HUEVOS**PRECIO MEDIO NACIONAL DE CANALES DE POLLOS (65% RENDIMIENTO), Y DE HUEVOS, MEDIA DE LAS CLASES L Y M
SEGÚN MODELO COMUNITARIO DE CLASIFICACIÓN (R(CE) Nº 546/2003)**

CATEGORIA	Bulgaria (BG)	Alemania (DE)	España (ES)	Francia (FR)	Irlanda (IE)	Italia (IT)	Holanda (NL)	Polonia (PL)	Portugal (PT)	Reino Unido (UK)	UE-28	% España / UE
Pollos. 65% de rendimiento (Euros/100kg canal)	145,74	267,00	157,93	225,00	97,94	200,92	186,00	119,91	163,00	162,55	181,50	-12,99
Huevos. Media Clases L y M (Euros/100 kg)	93,34	96,79	78,44	87,68	138,89	150,40	78,00	121,49	91,27	124,57	106,15	-26,10



GOBIERNO
DE ESPAÑA

MINISTERIO
DE AGRICULTURA, ALIMENTACIÓN
Y MEDIO AMBIENTE