



21 de diciembre 2016

---

**Índice:**

---

**1. Precios Medios Nacionales, comentarios y gráficos**

**2. Precios en Mercados Representativos UE (nacionales)**

- 2.1 Cereales
- 2.2 Vinos de mesa
- 2.3 Aceites y Semillas
- 2.4 Frutas y Hortalizas
- 2.5 Vacuno
- 2.6 Ovino
- 2.7 Porcino

**3. Precios en Mercados Representativos UE (semana anterior)**



GOBIERNO  
DE ESPAÑA

MINISTERIO  
DE AGRICULTURA Y PESCA,  
ALIMENTACIÓN Y MEDIO AMBIENTE

## **SECRETARÍA GENERAL TÉCNICA**

Subdirección General de Estadística

[sgestadi@mapama.es](mailto:sgestadi@mapama.es)

<http://www.mapama.gob.es/es/estadistica/temas/default.aspx>

Publicación elaborada por la  
Secretaría General Técnica  
Subdirección General de Estadística



**MINISTERIO  
DE AGRICULTURA Y PESCA,  
ALIMENTACIÓN Y MEDIO AMBIENTE**

### **Edita**

© Ministerio de Agricultura y Pesca, Alimentación y Medio Ambiente  
Secretaría General Técnica  
Centro de Publicaciones  
Catálogo de Publicaciones de la Administración General del Estado:  
<http://publicacionesoficiales.boe.es/>

N.I.P.O.: 280-15-017-3

Se permite la utilización, copia o reproducción de los datos de este Boletín siempre que se cite expresamente su procedencia

## PRECIOS MEDIOS NACIONALES AGRÍCOLAS

PRODUCTOS AGRÍCOLAS (especificaciones)		Semana 49 05-11 /12	Semana 50 12-18 /12	Variación semanal euros	Variación semanal %
<b>CEREALES, alfalfa y pipa de girasol</b>					
(1)	Trigo blando panificable (€/t)	167,60	166,84	-0,76	-0,45
(1)	Trigo duro (€/t)	232,33	229,55	-2,78	-1,20
(1)	Cebada pienso (€/t)	154,00	153,78	-0,22	-0,14
(1)	Cebada malta (€/t)	156,78	156,78	0,00	0,00
(1)	Maíz grano (€/t)	176,35	176,25	-0,10	-0,06
(4)	Arroz cáscara (€/t)	296,12	296,29	0,17	0,06
(1)	Alfalfa (€/t)	150,57	151,36	0,79	0,52
(1)	Pipa de girasol (€/t)	360,18	360,28	0,10	0,03
<b>VINOS (sin Indicación Geográfica)</b>					
(2)	Vino blanco (€/hgdo)	2,57	2,64	0,07	2,89
(2)	Vino tinto, 12 puntos de color (€/hgdo)	3,05	3,08	0,02	0,81
<b>ACEITES VEGETALES</b>					
(3)	Aceite de oliva virgen, de 0,8° a 2° (€/100 kg)	328,62	330,75	2,13	0,65
(3)	Aceite de oliva lampante, más de 2° (€/100 kg)	316,43	321,56	5,13	1,62
(3)	Aceite de orujo crudo (€/100 kg)	112,05	124,19	12,14	10,83
(3)	Aceite girasol refinado (€/100 kg)	86,89	86,89	0,00	0,00
<b>FRUTAS</b>					
(4)	Clementina (€/100kg)	14,98	15,56	0,58	3,89
(4)	Limón (€/100kg)	32,37	30,06	-2,30	-7,11
(4)	Naranja (€/100 kg)	24,28	28,43	4,15	17,11
(4)	Manzana Golden (€/100kg)	35,55	34,98	-0,57	-1,61
(4)	Pera Blanquilla (€/100kg)	53,23	53,23	0,00	0,00
(4)	Aguacate (€/100 kg)	250,00	250,00	0,00	0,00
(4)	Plátano (€/100 kg)	36,95	37,17	0,22	0,60
<b>HORTALIZAS</b>					
(4)	Acelga (€/100kg)	47,02	48,52	1,50	3,20
(4)	Ajo seco (€/100 kg)	135,00	145,00	10,00	7,41
(4)	Alcachofa (€/100 kg)	88,22	83,45	-4,77	-5,41
(4)	Berenjena (€/100 kg)	108,75	137,74	28,99	26,65
(4)	Calabacín (€/100 kg)	106,93	120,50	13,57	12,69
(4)	Cebolla (€/100 kg)	10,86	11,04	0,18	1,61
(4)	Champiñón (€/100kg)	108,83	111,40	2,57	2,36
(4)	Coliflor (€/100kg)	46,08	43,86	-2,22	-4,82
(4)	Judía verde tipo plana (€/100 kg)	185,73	164,45	-21,28	-11,46
(4)	Lechuga Romana (€/100 kg)	19,79	19,14	-0,66	-3,32
(4)	Pepino (€/100 kg)	90,95	66,31	-24,65	-27,10
(4)	Pimiento verde tipo italiano (€/100 kg)	81,39	91,76	10,37	12,74
(4)	Tomate liso (€/100 kg)	85,64	67,08	-18,56	-21,67
(4)	Zanahoria (€/100 kg)	13,16	13,16	0,00	0,00
(4)	Patata (€/100 kg)	28,05	28,19	0,14	0,50

Posición comercial:

(1) Entrada industria; (2) Salida bodega; (3) Salida almazara; (4) Granel: sobre árbol, finca, almacén, agricultor, alhóndiga, lonja

### COMENTARIOS DE MERCADO

- **CEREALES (▼▲)**: Ligeras bajadas en los precios medios de los cereales grano, excepto en cebada malta que se mantiene y en arroz cáscara que sube ligeramente 0,06%. Trigo duro (-1,20%), trigo blando panificable (-0,45%) y cebada pienso (-0,14%).
- **VINOS SIN DOP/IGP (▲)**: Subidas en los precios medios de los vinos sin DOP/IGP. Vino blanco 2,89% y vino tinto 0,81%.
- **ACEITES VEGETALES (▲)**: Subidas en los precios medios de los aceites de oliva, en los que destaca el aceite de orujo crudo con un 10,83%. Aceite de oliva lampante 1,62% y aceite de oliva virgen 0,65%. El aceite de girasol refinado se mantiene estable.
- **CÍTRICOS (▲▼)**: La entrada en comercialización cada vez en cantidades relativamente más importantes de variedades más tardías, en estos momentos más cotizadas, impulsa la subida de los precios medios de la naranja grupo Navel (17,11%) y de la clementina (3,89%). Pese a ir frenando poco a poco su caída, la cotización del limón sigue descendiendo una semana más (-7,11%).
- **FRUTA DE PEPITA (▼)**: Se mantiene la estabilidad en los mercados en origen de la fruta de pepita: manzana Golden (-1,61%) y, de nuevo, no se altera la cotización de la pera Blanquilla.
- **HORTALIZAS (▼▲)**: Pese a que algunos productos hortícolas, como la berenjena (26,65%), el pimiento verde italiano (12,74%) o el calabacín (12,69%), mantienen la escalada en sus cotizaciones, otros rebotan ya esta semana, registrándose bajadas considerables en pepino (-27,10%), tomate redondo liso (-21,67%) y judía verde plana (-11,46%). Estabilidad, habitual a estas alturas del año, en el precio medio de la patata (0,5%).

# PRECIOS MEDIOS NACIONALES AGRÍCOLAS

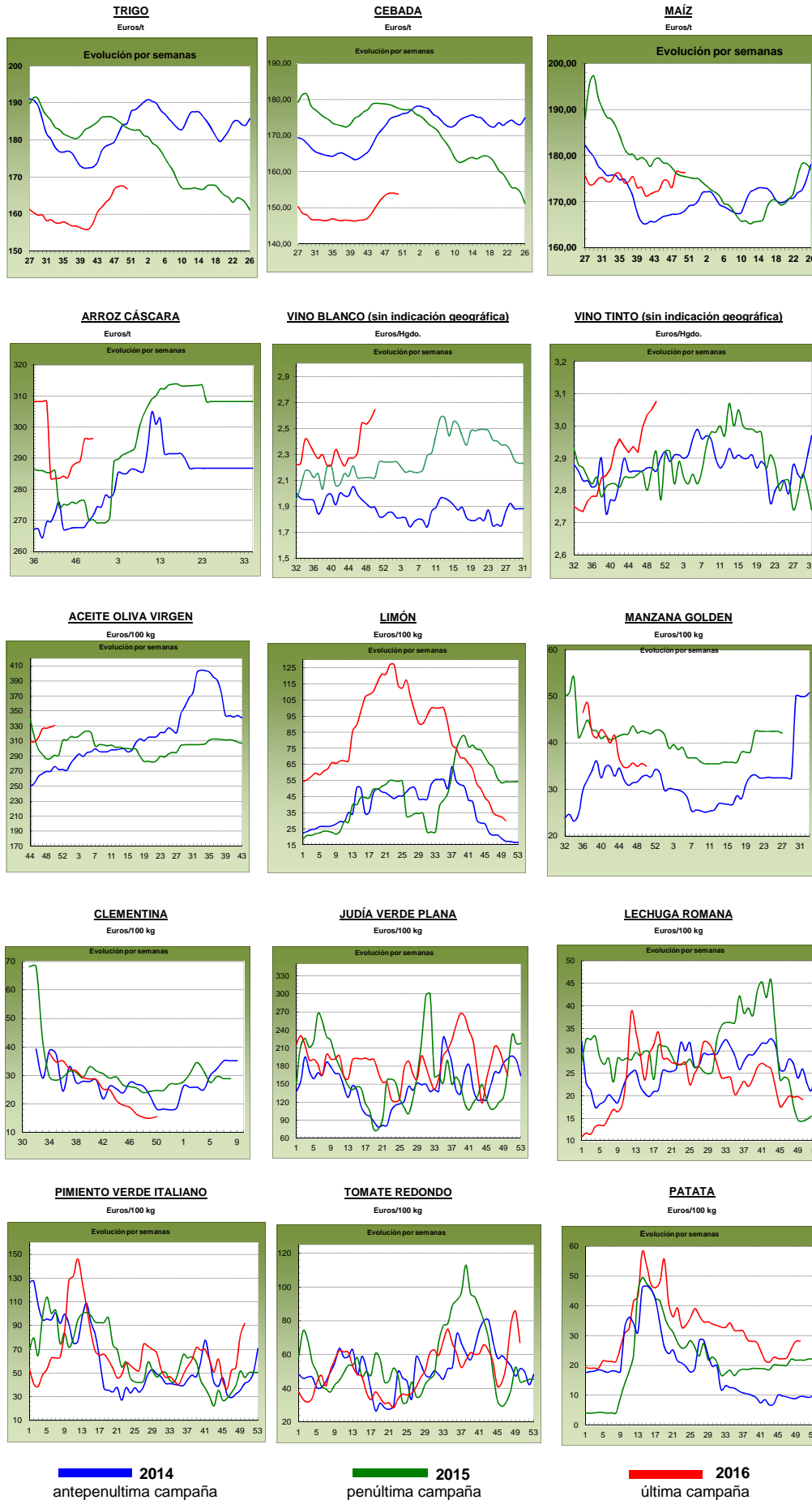

## PRECIOS MEDIOS NACIONALES GANADEROS

PRODUCTOS GANADEROS (especificaciones)		Semana 49 05-11/12	Semana 50 12-18/12	Variación semanal euros	Variación semanal %
<b>VACUNO</b>					
(5)	Ternera, 180-300 kilos (€100 kg canal)	383,30	383,86	0,56	0,15
(5)	Machos de 12 a 24 meses (Clase R) (€100 kg canal)	370,03	368,61	-1,42	-0,38
(5)	Animales de 8 a 12 meses (Clase R) (€100 kg canal)	380,01	383,54	3,53	0,93
(5)	Bovino vivo, conjunto categorías (€100 kg vivo)	197,09	197,55	0,46	0,23
<b>CORDERO</b>					
(5)	Corderos 9-19 kilos (€100 kg canal)	648,38	648,45	0,07	0,01
(5)	Corderos 12-16 kilos (€100 kg canal)	599,68	599,67	-0,01	0,00
<b>PORCINO</b>					
(5)	Porcino >60% magro (Clase S) (€100 kg canal)	144,80	145,25	0,45	0,31
(5)	Porcino 60-55% magro (Clase E) (€100 kg canal)	140,76	140,31	-0,45	-0,32
(5)	Porcino 55-50% magro (Clase U) (€100 kg canal)	144,72	144,73	0,01	0,01
(5)	Porcino 50-45% magro (Clase R) (€100 kg canal)	148,09	147,72	-0,37	-0,25
(5)	Lechon 20 kg (€unidad)	40,69	43,07	2,38	5,85
<b>POLLO</b>					
(6)	Pollo, media de canales del 83% y 65% rdto. (€100 kg canal)	155,31	156,37	1,06	0,68
(6)	Pollo P10 (83% rdto.) (€100 kg canal)	159,98	160,98	1,00	0,63
(6)	Pollo P90 (65% rdto.) (€100 kg canal)	154,78	155,83	1,05	0,68
<b>HUEVOS</b>					
(7)	Huevos, media Clase L y M (€100 kg)	104,66	102,68	-1,98	-1,89
(7)	Huevos - Clase L (€docena)	0,85	0,83	-0,02	-2,35
(7)	Huevos - Clase M (€docena)	0,74	0,73	-0,01	-1,35
<b>CONEJO</b>					
(8)	Conejo 1,8-2,2 kilo, vivo (€100 kg)	191,80	178,93	-12,87	-6,71
<b>LECHE Y PRODUCTOS LÁCTEOS</b>					
(10)	Suero de leche en polvo (€100 kg)	77,95	76,84	-1,11	-1,42
(9)	Leche de vaca (€100 litros). Fuente: FEGA	Precio octubre 2016: 30,60 €100 litros			
<b>MIEL</b>					
(11)	Miel multifloral a granel (€100 kg)	Precio noviembre 2016: 284,56 €100 kg			

Posición comercial:

- (5) Entrada matadero; (6) Salida muelle matadero; (7) Salida muelle centro de embalaje; (8) Salida granja; (9) Precio pagado al ganadero  
(10) Precio franco fábrica sin impuestos ni costes; (11) Venta a la industria o mayorista

### COMENTARIOS DE MERCADO

- **VACUNO** (▲): Precios al alza en el sector vacuno, con incrementos en los precios de las **canales de vacuno** del 0,15% en las canales de las terneras y del 0,93% en las de los animales 8-12 meses. Las canales de los machos 12-24 meses bajan un (-0,38%). El incremento de las ventas de este tipo de carne en España, debido a las fiestas de Navidad, ha propiciado que, en las últimas semanas, los precios hayan subido, impulsados también por la salida de canales hacia Italia, Portugal y Grecia. Las cotizaciones de los **animales para vida** suben un 0,23%.
- **CORDERO** (=): Nueva semana de precios estables en las canales de cordero (0,00% de media en sus diferentes clasificaciones). El consumo nacional sigue muy bajo, a pesar de la cercanía de las fiestas navideñas, pico anual de consumo de este tipo de carne. El precio se mantiene por la salida de animales de tamaño elevado hacia los países árabes y Francia.
- **PORCINO** (=): El precio medio de las **canales de porcino de capa blanca** registra un leve descenso del (-0,06%). La demanda del centro y norte de Europa es quien mantiene los precios en los niveles que se encuentran, pues las compras por parte de China se han paralizado mucho ante la oferta de países como EE.UU. y Brasil, más competitivos vía precios. Las cotizaciones de los **lechones base 20 kg** (▲) suben un 5,85% semanal debido a la fuerte demanda nacional de estos animales para cubrir las plazas vacías que dejan los cerdos de cebo que van al matadero. Desde principio de septiembre, los precios de los lechones han aumentado un 68,37%.
- **POLLOS** (▲): Subida del 0,68% en el precio de la canal de pollo, debido a una demanda que aumenta.
- **HUEVOS** (▼): En esta semana la oferta ha aumentado ligeramente, mientras que la demanda por parte de la industria ha disminuido. Así, los precios han descendido un (-2,35%) en la Clase L y un (-1,35%) en la M.
- **CONEJO** (▼): Como ya se anunció la semana pasada, los precios del conejo vivo de granja siguen a la baja, dejándose esta semana un (-6,71%).
- **PRODUCTOS LÁCTEOS**: Descenso del (-1,42%) en el precio del **suero de leche en polvo** (▼).
- **MIEL** (▼): El precio de la **miel multifloral a granel** bajó un (-1,59%) en el mes de noviembre respecto a octubre. Desde el inicio de la campaña en abril de este mismo año, el precio ha descendido un (-13,36%).

# PRECIOS MEDIOS NACIONALES GANADEROS

## VACUNO VIVO

Euro/100 kg vivo

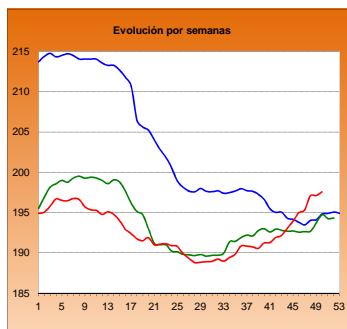

## MACHOS 12-24 MESES (Clase R)

Euro/100 kg canal

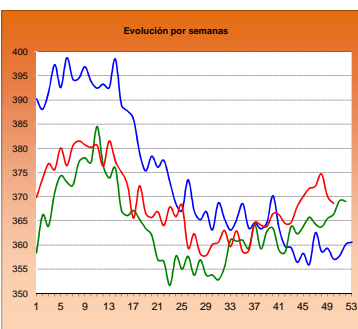

## TERNERAS (Conjunto de Clases)

Euro/100 kg canal

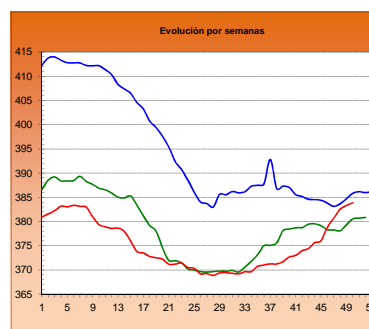

## ANIMALES DE 8-12 MESES (Clase R)

Euro/100 kg canal

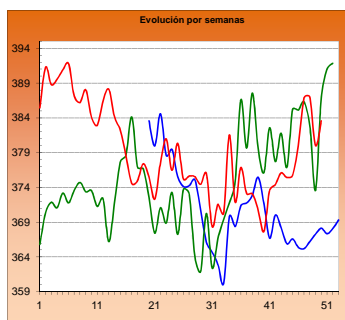

## CORDERO 12-16 kilos

Euro/100 kg canal

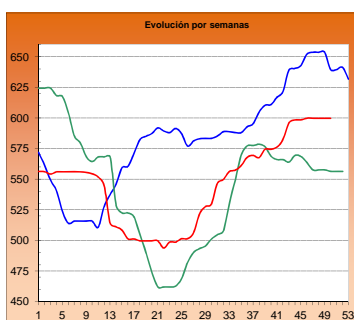

## CORDERO 9-19 kilos

Euro/100 kg canal

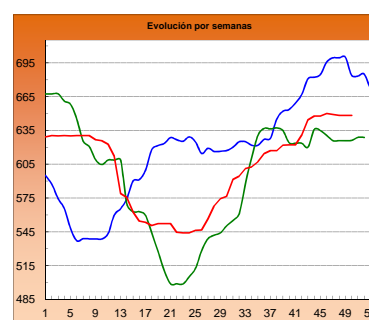

## PORCINO >60% magro (Clase S)

Euro/100 kg canal

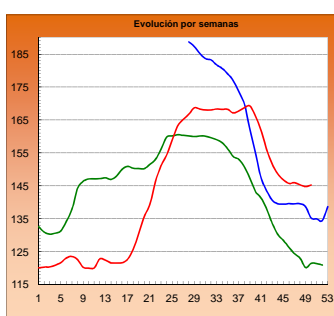

## PORCINO 60-55% magro (Clase E)

Euro/100 kg canal

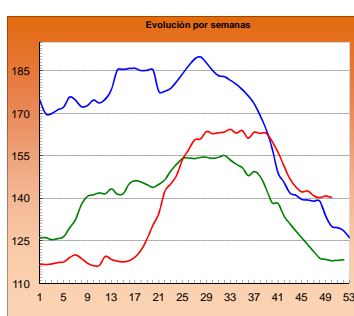

## LECHONES Base 20 kg

Euro/unidad

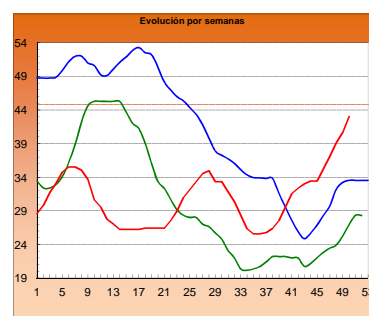

## POLLO Canales del 83% y 65% rdto.

Euro/100 kg canal

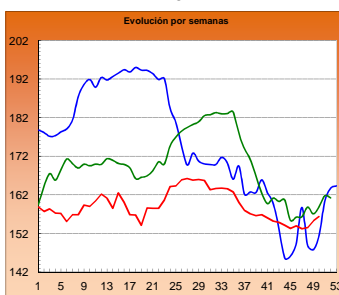

## POLLO P90

Euro/100 kg canal

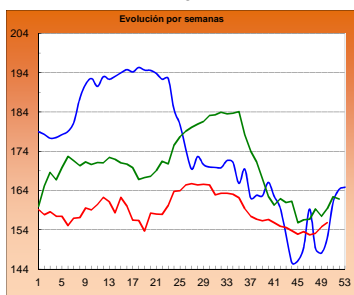

## POLLO P10

Euro/100 kg canal

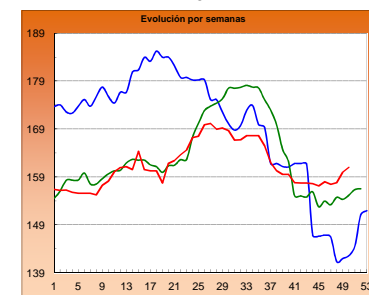

## HUEVOS Clase L

Euro/ 100 kg canal

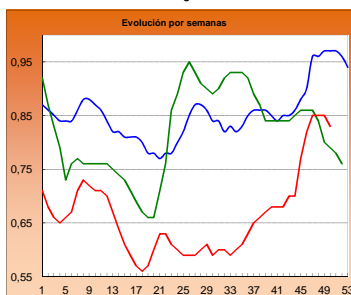

## HUEVOS Clase M

Euro/ Docena

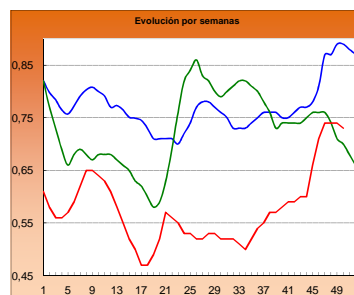

## CONEJO VIVO

Euro/100 kg vivo

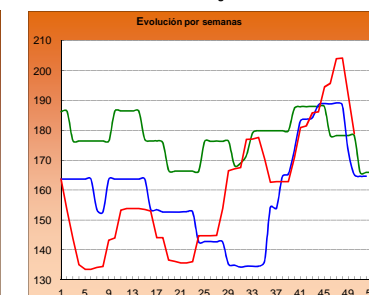

2014

2015

2016

**I-2 PRECIOS EN MERCADOS REPRESENTATIVOS - CEREAL**

Precios en Euro/Tonelada

**REGLAMENTO (UE) N° 1272/2009 DE LA COMISION. Artículo 56, apartado 3.****Precios de comercio al por mayor. Mercancía nacional y/o importada, sobre vehículo**

<b>PRODUCTO</b>	<b>MERCADO REPRESENTATIVO</b>	<b>Semana 05-11/12 2016</b>	<b>Semana 12-18/12 2016</b>	<b>Variación €</b>
<b>Trigo Blando Panificable</b>	<b>Albacete</b>	<b>160,00</b>	<b>160,00</b>	<b>0,00</b>
	<b>Ávila</b>	<b>158,00</b>	<b>156,00</b>	<b>-2,00</b>
	<b>Barcelona</b>	<b>188,00</b>	<b>188,00</b>	<b>0,00</b>
	<b>Burgos</b>	<b>156,40</b>	<b>156,40</b>	<b>0,00</b>
	<b>Huesca</b>	<b>172,00</b>	<b>171,00</b>	<b>-1,00</b>
	<b>León</b>	<b>160,20</b>	<b>158,60</b>	<b>-1,60</b>
	<b>Lérida</b>	<b>176,00</b>	<b>177,00</b>	<b>1,00</b>
	<b>Madrid</b>	<b>165,00</b>	<b>162,00</b>	<b>-3,00</b>
	<b>Murcia</b>	<b>177,00</b>	<b>177,00</b>	<b>0,00</b>
	<b>Navarra</b>	<b>166,00</b>	<b>164,00</b>	<b>-2,00</b>
	<b>Palencia</b>	<b>156,60</b>	<b>155,00</b>	<b>-1,60</b>
	<b>Pontevedra</b>	<b>178,00</b>	<b>176,00</b>	<b>-2,00</b>
	<b>Salamanca</b>	<b>159,10</b>	<b>158,30</b>	<b>-0,80</b>
	<b>Segovia</b>	<b>161,00</b>	<b>161,00</b>	<b>0,00</b>
	<b>Sevilla</b>	<b>178,00</b>	<b>178,00</b>	<b>0,00</b>
	<b>Soria</b>	<b>164,60</b>	<b>164,60</b>	<b>0,00</b>
	<b>Tarragona</b>	<b>178,00</b>	<b>177,00</b>	<b>-1,00</b>
	<b>Valladolid</b>	<b>156,50</b>	<b>155,10</b>	<b>-1,40</b>
	<b>Zamora</b>	<b>158,40</b>	<b>157,00</b>	<b>-1,40</b>
<b>Trigo Duro</b>	<b>Cádiz</b>	<b>235,00</b>	<b>235,00</b>	<b>0,00</b>
	<b>Córdoba</b>	<b>237,00</b>	<b>230,00</b>	<b>-7,00</b>
	<b>Sevilla</b>	<b>235,00</b>	<b>235,00</b>	<b>0,00</b>
	<b>Zaragoza</b>	<b>225,00</b>	<b>220,00</b>	<b>-5,00</b>

<b>I-2 PRECIOS EN MERCADOS REPRESENTATIVOS - CEREAL</b>
---

Precios en Euro/Tonelada

REGLAMENTO (UE) N° 1272/2009 DE LA COMISION. Artículo 56, apartado 3.

Precios de comercio al por mayor. Mercancía nacional y/o importada, sobre vehículo

PRODUCTO	MERCADO REPRESENTATIVO	Semana 05-11/12 2016	Semana 12-18/12 2016	Variación €
Cebada Pienso	Albacete	146,00	146,00	0,00
	Ávila	147,00	147,00	0,00
	Ciudad Real	155,60	153,40	-2,20
	La Coruña	157,00	166,00	9,00
	Cuenca	148,00	148,00	0,00
	Gerona	166,00	165,00	-1,00
	Granada	159,00	159,00	0,00
	Huesca	154,00	154,00	0,00
	León	152,00	149,00	-3,00
	Lérida	153,00	153,00	0,00
	Murcia	161,00	160,00	-1,00
	Palencia	146,60	145,00	-1,60
	Pontevedra	161,00	161,00	0,00
	Segovia	149,60	149,60	0,00
	Sevilla	168,00	168,00	0,00
	Teruel	152,00	152,00	0,00
	Valladolid	147,60	146,80	-0,80
	Zamora	149,40	147,20	-2,20
	Zaragoza	152,00	152,00	0,00
	Cebada Malta	Albacete	167,00	167,00
Burgos		150,00	150,00	0,00
Cuenca		167,00	167,00	0,00
Huesca		160,00	160,00	0,00
Navarra		160,00	160,00	0,00
Palencia		151,00	151,00	0,00
Valladolid		146,50	146,50	0,00



**I-2 PRECIOS EN MERCADOS REPRESENTATIVOS - CEREAL**

Precios en Euro/Tonelada

**REGLAMENTO (UE) N° 1272/2009 DE LA COMISION. Artículo 56, apartado 3.****Maíz grano, precios de comercio al por mayor. Mercancia nacional y/o importada, sobre vehículo****Arroz cáscara, arroz blanco precios salida almacén agricultor**

<b>PRODUCTO</b>	<b>MERCADO REPRESENTATIVO</b>	Semana 05-11/12 2016	Semana 12-18/12 2016	<b>Variación €</b>
<b>Maíz Grano</b>	<b>Badajoz</b>	<b>181,00</b>	<b>181,00</b>	<b>0,00</b>
	<b>Barcelona</b>	<b>181,00</b>	<b>180,00</b>	<b>-1,00</b>
	<b>Cáceres</b>	<b>181,00</b>	<b>181,00</b>	<b>0,00</b>
	<b>La Coruña</b>	<b>175,00</b>	<b>178,00</b>	<b>3,00</b>
	<b>Gerona</b>	<b>181,00</b>	<b>180,00</b>	<b>-1,00</b>
	<b>Huesca</b>	<b>170,00</b>	<b>169,00</b>	<b>-1,00</b>
	<b>León</b>	<b>169,20</b>	<b>168,40</b>	<b>-0,80</b>
	<b>Lérida</b>	<b>171,00</b>	<b>170,00</b>	<b>-1,00</b>
	<b>Madrid</b>	<b>180,00</b>	<b>180,00</b>	<b>0,00</b>
	<b>Murcia</b>	<b>175,00</b>	<b>175,00</b>	<b>0,00</b>
	<b>Navarra</b>	<b>175,00</b>	<b>175,00</b>	<b>0,00</b>
	<b>Sevilla</b>	<b>183,00</b>	<b>183,00</b>	<b>0,00</b>
	<b>Valencia</b>	<b>178,00</b>	<b>178,00</b>	<b>0,00</b>
	<b>Zaragoza</b>	<b>173,00</b>	<b>173,00</b>	<b>0,00</b>
<b>Arroz cáscara (Indica)</b>	<b>Badajoz</b>	<b>288,00</b>	<b>288,00</b>	<b>0,00</b>
	<b>Sevilla</b>	<b>292,50</b>	<b>293,00</b>	<b>0,50</b>
	<b>Valencia</b>	<b>270,00</b>	<b>270,00</b>	<b>0,00</b>
<b>Arroz cáscara (Japónica)</b>	<b>Badajoz</b>	<b>310,00</b>	<b>310,00</b>	<b>0,00</b>
	<b>Sevilla</b>	<b>312,50</b>	<b>312,50</b>	<b>0,00</b>
	<b>Valencia</b>	<b>300,00</b>	<b>300,00</b>	<b>0,00</b>
<b>Arroz blanco (Indica)</b>	<b>Sevilla</b>	<b>565,00</b>	<b>565,00</b>	<b>0,00</b>
	<b>Valencia</b>	<b>550,00</b>	<b>550,00</b>	<b>0,00</b>
<b>Arroz blanco (Japónica)</b>	<b>Sevilla</b>	<b>585,00</b>	<b>585,00</b>	<b>0,00</b>
	<b>Valencia</b>	<b>565,00</b>	<b>565,00</b>	<b>0,00</b>
<b>Arroz blanco vaporizado (Indica)</b>	<b>Sevilla</b>	<b>750,00</b>	<b>750,00</b>	<b>0,00</b>
	<b>Valencia</b>	<b>595,00</b>	<b>595,00</b>	<b>0,00</b>
<b>Arroz partido</b>	<b>Sevilla</b>	<b>318,50</b>	<b>318,50</b>	<b>0,00</b>
	<b>Valencia</b>	<b>322,50</b>	<b>322,50</b>	<b>0,00</b>

**I-3 PRECIOS EN MERCADOS REPRESENTATIVOS  
VINOS BLANCO Y TINTO SIN INDICACION GEOGRAFICA  
Reglamentos UE Nº 479/2008 y 144/2013**

**En €/hgdo, salida bodega, a granel, pago al contado sin I.V.A.  
Precio de vino tinto referido al producto de 12 puntos de color**

<b>PRODUCTO</b>	<b>MERCADO REPRESENTATIVO</b>	<b>Semana 5 - 11/12 49 2016</b>	<b>Semana 12 - 18/12 50 2016</b>	<b>Variación €</b>
<b>VINO BLANCO</b>	<b>Albacete</b>	<b>2,33</b>	<b>2,26</b>	<b>-0,07</b>
	<b>Badajoz</b>	<b>2,63</b>	<b>2,87</b>	<b>0,24</b>
	<b>Ciudad Real</b>	<b>2,63</b>	<b>2,75</b>	<b>0,12</b>
	<b>Cuenca</b>	<b>2,54</b>	<b>2,54</b>	<b>0,00</b>
	<b>Toledo</b>	<b>2,41</b>	<b>2,22</b>	<b>-0,19</b>
<b>VINO TINTO</b>	<b>Albacete</b>	<b>3,02</b>	<b>2,91</b>	<b>-0,11</b>
	<b>Ciudad Real</b>	<b>3,02</b>	<b>3,25</b>	<b>0,23</b>
	<b>Cuenca</b>	<b>3,22</b>	<b>3,43</b>	<b>0,21</b>
	<b>Badajoz</b>	<b>3,00</b>	<b>3,00</b>	<b>0,00</b>
	<b>Murcia</b>	<b>2,88</b>	<b>2,88</b>	<b>0,00</b>
	<b>Toledo</b>	<b>3,28</b>	<b>3,23</b>	<b>-0,05</b>
	<b>Valencia</b>	<b>3,00</b>	<b>3,00</b>	<b>0,00</b>

**I-4 PRECIOS EN MERCADOS REPRESENTATIVOS DE ACEITES**

Aceites. Precios sobre almazara, en €/100 kg, sin I.V.A.Rgtos C.E. 865/04 y 826/08

Semilla de girasol. Precios en centros de demanda, en €/100 kg, sin I.V.A. Rgto C.E.E. 3405/93

PRODUCTO Y ESPECIFICACIONES	MERCADO REPRESENTATIVO	Semana 49 5 - 11/12 2016	Semana 50 12 - 18/12 2016	Variación €
ACEITE DE OLIVA VIRGEN EXTRA Menos de 0,8°	Badajoz	357,50	355,00	-2,50
	Ciudad Real	345,00	348,00	3,00
	Córdoba	339,25	341,93	2,68
	Granada	334,63	338,78	4,15
	Jaén	340,35	345,00	4,64
	Málaga	347,05	347,47	0,42
	Sevilla	351,60	357,50	5,90
	Tarragona	350,00	350,00	0,00
	Toledo	340,00	343,00	3,00
ACEITE DE OLIVA VIRGEN De 0,8° a 2°	Badajoz	330,00	325,00	-5,00
	Córdoba	330,58	330,58	0,00
	Granada	324,40	329,67	5,27
	Jaén	326,80	331,04	4,24
	Sevilla	333,57	335,00	1,44
	Cadiz	325,00	325,00	0,00
	Tarragona	337,50	337,50	0,00
	Toledo	328,00	330,00	2,00
ACEITE DE OLIVA LAMPANTE Más de 2°	Córdoba	319,59	319,57	-0,02
	Granada	321,05	322,69	1,64
	Jaén	314,29	322,88	8,60
	Málaga	321,99	318,19	-3,80
	Sevilla	321,73	322,50	0,77
	Tarragona	315,00	315,00	0,00
	Badajoz	315,00	317,50	2,50
ACEITE DE OLIVA REFINADO	Córdoba	333,35	330,85	-2,50
	Jaén	331,57	328,15	-3,43
	Tarragona	332,50	332,50	0,00
ACEITE DE ORUJO CRUDO	Córdoba	102,67	123,34	20,67
	Jaén	103,49	119,25	15,76
	Tarragona	130,00	130,00	0,00
ACEITE DE ORUJO REFINADO	Córdoba	162,38	162,38	0,00
	Jaén	163,12	162,62	-0,50
	Tarragona	180,00	180,00	0,00
ACEITE DE GIRASOL REFINADO	Córdoba	86,39	85,39	-1,00
	Sevilla	85,28	86,28	1,00
	Tarragona	89,00	89,00	0,00
PIPA DE GIRASOL	Andalucía	368,39	368,85	0,46
	Centro-Norte	354,70	354,57	-0,13

## I-5 PRECIOS EN MERCADOS REPRESENTATIVOS - FRUTAS Y HORTALIZAS

## PRECIOS DE PRODUCTOS NACIONALES

Mercados representativos de producción

Rgts. CE 1234/2007 y 543/2011

En €/100 kg, a salida agrupación de productores, envasado, sin I.V.A, incluyendo el precio del envase.

## CÍTRICOS

PRODUCTO	MERCADO	VARIEDAD O TIPO	CAT.	CALIBRE mm.	DIA/MES						
					12/12	13/12	14/12	15/12	16/12	17/12	18/12
CLEMENTINA	Castellón Valencia	Clemenules Clemenules	I I	1-X - 3 1-X - 3	74,93	53,16	119,78	85,16	77,38	73,52	68,78
					48,89	50,83	52,35	60,89	58,87	70,00	-
LIMÓN	Alicante Murcia Málaga	Fino	I	3-4	96,52	102,79	101,16	97,07	104,00	-	-
		Fino	I	3-4	110,00	112,00	116,00	114,00	115,00	-	-
		Fino	I	3-4	120,00	119,00	120,00	118,00	120,00	-	-
MANDARINA	Castellón Valencia	Clemenvilla Clemenvilla	I I	1 - 2 1 - 2	-	-	-	85,00	69,03	63,64	-
					-	-	-	73,33	73,33	-	-
NARANJA	Alicante Sevilla Valencia	Navelina	I	6-9	45,56	39,04	-	40,25	37,90	-	-
		Navelina	I	6-9	-	-	-	-	49,14	-	-
		Navelina	I	6-9	-	54,18	54,18	42,38	47,51	54,18	-
SATSUMA	Valencia	Owari	I	1-X - 2	74,36	-	-	-	60,53	-	-

## FRUTAS DE PEPITA

PRODUCTO	MERCADO	VARIEDAD O TIPO	CAT.	CALIBRE	DIA/MES						
					12/12	13/12	14/12	15/12	16/12	17/12	18/12
MANZANA	Lleida	Golden Delicious	I	70-80	53,93	53,83	54,00	53,81	53,65	-	-
		Granny Smith	I	70-80	54,00	54,00	54,00	54,00	54,26	-	-
	Lleida	Red Chief	I	70-80	54,47	54,00	54,36	54,45	53,43	-	-
		Royal Gala	I	70-80	69,00	69,00	69,00	69,00	69,00	-	-
	Girona	Golden Delicious	I	70-80	78,32	78,32	78,32	78,32	78,32	-	-
		Fuji	I	70-80	97,23	97,23	97,23	97,23	97,23	-	-
	Girona	Granny Smith	I	70-80	75,72	75,72	75,72	75,72	75,72	-	-
		Red Delicious	I	70-80	89,19	89,19	89,19	89,19	89,19	-	-
	Girona	Royal Gala	I	70-80	78,27	78,27	78,27	78,27	78,27	-	-
					78,27	78,27	78,27	78,27	78,27	-	-
PERA	Lleida	Blanquilla	I	55-60	69,80	70,61	72,65	73,30	72,04	-	-
		Conferencia	I	60-65+	72,99	72,64	72,09	72,95	72,06	-	-
	Lleida	Condesa (Alexandrina)	I	65-70	68,00	68,00	67,00	-	-	-	-
		Ercolini	I	<55	104,00	104,00	104,00	-	-	-	-
	Zaragoza	Conferencia	I	60-65+	70,19	62,26	64,83	64,69	-	-	-
UVA DE MESA	Alicante Murcia	Aledo Dominga		-	-	-	-	160,85	-	162,89	-
				-	92,00	92,00	92,00	92,00	92,00	-	-

## I-5 PRECIOS EN MERCADOS REPRESENTATIVOS - FRUTAS Y HORTALIZAS

## PRECIOS DE PRODUCTOS NACIONALES

Mercados representativos de producción

Rgtos. CE 1234/2007 y 543/2011

En €/100 kg, a salida agrupación de productores, envasado, sin I.V.A, incluyendo el precio del envase.

## HORTALIZAS

PRODUCTO	MERCADO	VARIEDAD O TIPO	CAT.	CALIBRE	DIA/MES						
					12/12	13/12	14/12	15/12	16/12	17/12	18/12
AJO	Córdoba	Blanco		50-60 mm	270,00	270,00	270,00	270,00	270,00	-	-
	Córdoba	Morado		50-80 mm	297,26	297,05	297,39	296,99	297,10	-	-
	Córdoba	Spring Blanco		50-60 mm	295,00	295,00	295,00	295,00	295,00	-	-
	Córdoba	Spring Violeta		50-60 mm	290,00	290,00	290,00	290,00	290,00	-	-
	Cuenca	Morado		45-55 mm	305,00	305,00	305,00	305,00	305,00	-	-
BERENJENA	Almería	Alargada		40 mm y +	220,63	190,00	165,00	155,00	172,00	-	-
BRÓCOLI	Murcia	-	-	-	80,00	80,00	90,00	85,00	85,00	-	-
CALABACÍN	Almería	-		14-21	163,38	170,00	178,00	193,00	209,50	-	-
CHAMPIÑÓN	La Rioja	Cerrado		30-65 mm	148,91	149,22	147,67	148,28	148,66	-	-
COLIFLOR	La Rioja	-		-	36,36	31,82	31,82	31,82	27,27	-	-
	Murcia	-		-	82,00	82,00	82,00	82,00	82,00	-	-
HABA	Murcia	Tierna		-	130,00	130,00	128,00	128,00	128,00	-	-
JUDÍA VERDE	Almería	Plana		-	-	133,00	157,00	166,00	167,00	-	-
LECHUGA	Almería	Iceberg	I	400 g y más	71,51	74,39	72,77	64,74	69,68	67,35	-
	Murcia	Iceberg	I	400 g y más	75,00	75,00	73,00	73,00	73,00	-	-
	Murcia	Baby	I	-	135,00	135,00	135,00	135,00	135,00	-	-
	Murcia	Romana	I	-	95,00	95,00	95,00	95,00	95,00	-	-
PEPINO	Almería	Almería		350-500 g	121,18	102,35	82,35	76,47	87,14	-	-
PIMIENTO	Almería	Cuadrado Color (rojo o amarillo)	I	700 mm y +	88,00	-	77,00	-	106,00	-	-
	Almería	Cuadrado Verde	I	700 mm y +	77,00	93,00	100,00	110,00	120,00	-	-
	Almería	Verde alargado	I	40 mm y +	133,00	-	122,00	-	-	-	-
TOMATE	Almería	Redondo	I	57-100 mm	89,00	88,00	77,00	70,00	77,00	70,00	-
	Almería	Racimo	I	-	-	119,00	125,00	140,00	149,00	156,00	-
	Almería	Cereza	I	-	-	213,00	218,00	196,00	212,00	222,00	-
	Murcia	Redondo	I	57-100 mm	92,27	93,39	93,56	93,85	93,28	-	-

## I-6 PRECIOS EN MERCADOS REPRESENTATIVOS VACUNO Y OVINO

## A) BOVINO

1.- PRECIO MEDIO NACIONAL (Euro/100 kg Canal) DE CANALES DE BOVINO PESADO SEGÚN MODELO COMUNITARIO DE CLASIFICACIÓN (R(CE) No 1249/2008 y R(UE) No 148/2014).

CATEGORÍA	CLASE DE CONFORMACIÓN Y DE ESTADO DE ENGRASAMIENTO	Semana 05-11/12 2016	Semana 12-18/12 2016	Variación €
<b>Categoría A: Canales de machos jóvenes sin castrar de más de un año y menos de dos años</b>	Muy buena y poco cubierta (U-2)	402,23	407,62	5,38
	Muy buena y cubierta (U-3)	395,94	392,76	-3,18
	<i>Precio medio ponderado</i>	398,71	399,31	0,59
	Buena y poco cubierta (R-2)	372,87	370,68	-2,19
	Buena y cubierta (R-3)	367,83	367,00	-0,83
	<i>Precio medio ponderado</i>	370,03	368,61	-1,42
	Menos buena y poco cubierta(O-2)	345,66	342,25	-3,41
Menos buena y cubierta (O-3)	342,99	340,95	-2,04	
<i>Precio medio ponderado</i>	344,71	341,79	-2,92	
<b>Categoría D: Canales de hembras que hayan parido</b>	Mediocre y poco cubierta (P-2)	169,07	169,64	0,57
	Mediocre y cubierta (P-3)	223,88	215,27	-8,61
	<i>Precio medio ponderado</i>	173,29	173,15	-0,14
	Buena y cubierta (R-3)	243,42	245,44	2,02
	Buena y grasa (R-4)	264,15	261,22	-2,93
	<i>Precio medio ponderado</i>	249,65	250,18	0,54
	Menos buena y poco cubierta(O-2)	205,50	213,44	7,93
	Menos buena y cubierta (O-3)	208,62	207,10	-1,52
Menos buena y grasa (O-4)	231,06	227,61	-3,45	
<i>Precio medio ponderado</i>	209,94	212,38	2,43	
<b>Categoría E: Canales de otras hembras (de 12 meses ó más)</b>	Muy buena y poco cubierta (U-2)	399,68	410,84	11,16
	Muy buena y cubierta (U-3)	387,30	396,94	9,65
	<i>Precio medio ponderado</i>	390,28	400,29	10,01
	Buena y poco cubierta (R-2)	383,65	383,32	-0,33
	Buena y cubierta (R-3)	380,92	392,07	11,15
	Buena y grasa (R-4)	391,36	388,81	-2,55
	<i>Precio medio ponderado</i>	382,10	390,74	8,64
	Menos buena y poco cubierta(O-2)	340,80	339,78	-1,02
	Menos buena y cubierta (O-3)	348,25	339,75	-8,50
Menos buena y grasa (O-4)	330,00	334,40	4,40	
<i>Precio medio ponderado</i>	347,18	340,72	-6,46	
<b>Categoría Z: Canales de animales desde 8 a menos de 12 meses</b>	Muy buena y poco cubierta (U-2)	423,16	415,96	-7,20
	Muy buena y cubierta (U-3)	408,02	405,45	-2,57
	<i>Precio medio ponderado</i>	414,90	410,23	-4,67
	Buena y poco cubierta (R-2)	382,79	393,65	10,86
	Buena y cubierta (R-3)	379,00	379,83	0,83
	<i>Precio medio ponderado</i>	380,01	383,54	3,52
	Menos buena y poco cubierta(O-2)	332,13	332,80	0,67
Menos buena y cubierta (O-3)	337,58	335,16	-2,42	
<i>Precio medio ponderado</i>	334,12	333,66	-0,46	

**I-6 PRECIOS EN MERCADOS REPRESENTATIVOS VACUNO Y OVINO**

**2.-PRECIO MEDIO NACIONAL DEL BOVINO (Euro/100 kg)**

<b>BOVINO VIVO</b>	Semana 05-11/12 2016	Semana 12-18/12 2016	<b>Variación €</b>
Machos hasta 480 Kg. vivo	224,96	225,02	0,06
Machos de más de 480 kg. vivo	207,32	207,37	0,05
Hembras que hayan parido	89,78	92,36	2,57
Otras hembras de hasta 380 Kg. vivo	227,33	227,93	0,60
Otras hembras de más de 380 Kg. vivo	218,68	218,69	0,01

**3.-PRECIO MEDIO NACIONAL DE OTROS ANIMALES DE LA ESPECIE BOVINA ( R(CE) N° 2273/2002 ).**

<b>OTROS BOVINOS</b>	Semana 05-11/12 2016	Semana 12-18/12 2016	<b>Variación €</b>
Terneros de ocho días a cuatro semanas			
tipo cruzado	222,50	223,75	1,25
tipo frisón/país	85,00	85,00	0,00
<i>Media ponderada nacional (Euro/Cabeza)</i>	153,75	154,38	0,62
Bovinos ligeros comprendidos entre seis y doce meses			
tipo cruzado	275,60	277,06	1,46
tipo frisón/país	158,08	159,54	1,46
<i>Media ponderada nacional (Euro/100 kg Vivo)</i>	234,47	235,93	1,46

**B) CORDEROS**

**1.-PRECIOS MEDIOS NACIONALES DE CANALES DE OVINO FRESCAS O REFRIGERADAS R(CE) N° 315/2002  
Euro/100 kg Canal**

<b>CORDEROS I y II</b>	Semana 05-11/12 2016	Semana 12-18/12 2016	<b>Variación €</b>
Corderos I (12 a 13 kg/canal)	642,61	642,59	-0,02
Corderos II (13,1 a 16 kg/canal)	556,76	556,76	-0,00
<i>Media ponderada</i>	599,68	599,67	-0,01

**2.-PRECIOS MEDIOS DE CANALES DE OVINO FRESCAS O REFRIGERADAS EN LOS MERCADOS NACIONALES  
REPRESENTATIVOS PARA LA C.E.**

<b>MERCADO REPRESENTATIVO Cordero 9-19 kg</b>	Semana 05-11/12 2016	Semana 12-18/12 2016	<b>Variación €</b>
Escorxador Mercabarna	696,28	697,84	1,56
Mat. Valencia	738,57	738,28	-0,29
Mercamadrid	702,64	702,64	0,00
Albacete	655,37	655,37	0,00
Extremadura	615,95	615,95	0,00
Medina del Campo	661,00	661,00	0,00
Talavera de la Reina	637,24	637,24	0,00
Zaragoza	651,52	651,52	0,00
<i>Media ponderada</i>	648,38	648,45	0,07

**PRECIOS EN MERCADOS REPRESENTATIVOS - PRODUCTOS GANADEROS****D-1)-CANAL PORCINO CAPA BLANCA  
CLASIFICACIÓN EUROP R(CE) N° 1249/2008**

Euro/100 kg Canal

	Clase S			Clase E			Clase U		
	Semana 05-11/12 2016	Semana 12-18/12 2016	Variación €	Semana 05-11/12 2016	Semana 12-18/12 2016	Variación €	Semana 05-11/12 2016	Semana 12-18/12 2016	Variación €
<b>PRECIO MEDIO NACIONAL</b>	144,80	145,24	0,44	140,76	140,31	-0,45	144,72	144,73	0,01

	Clase R			Clase O			Clase P		
	Semana 05-11/12 2016	Semana 12-18/12 2016	Variación €	Semana 05-11/12 2016	Semana 12-18/12 2016	Variación €	Semana 05-11/12 2016	Semana 12-18/12 2016	Variación €
<b>PRECIO MEDIO NACIONAL</b>	148,08	147,72	-0,37	137,67	142,90	5,23	128,63	132,26	3,63

**D-2)-PORCINO CEBADO**

Euros/kg vivo

LONJAS	SELECTO			NORMAL			GRASO		
	Semana 05-11/12 2016	Semana 12-18/12 2016	Variación €	Semana 05-11/12 2016	Semana 12-18/12 2016	Variación €	Semana 05-11/12 2016	Semana 12-18/12 2016	Variación €
Albacete	1,37	1,37	0,00	1,34	1,34	0,00	1,31	1,31	0,00
Barcelona	--	--	--	1,19	1,19	0,00	1,16	1,16	0,00
Huesca	1,15	1,15	0,00	1,13	1,13	0,00	1,11	1,11	0,00
Lleida	1,14	1,14	0,00	1,13	1,13	0,00	1,12	1,12	0,00
Murcia	1,18	1,18	0,00	1,17	1,17	0,00	1,16	1,16	0,00
Pontevedra	1,20	1,20	0,00	1,19	1,17	-0,02	1,52	1,52	0,00
Salamanca	1,14	1,14	0,00	1,12	1,12	0,00	1,28	1,28	0,00
Segovia	1,14	1,14	0,00	1,13	1,13	0,00	1,28	1,28	0,00
Zaragoza	1,17	1,17	0,00	1,13	1,13	0,00	1,12	1,12	0,00



**PRECIOS EN MERCADOS REPRESENTATIVOS - PRODUCTOS GANADEROS - PORCINO****E) - PORCINO PRECOZ  
LECHONES, OTRAS CALIDADES.**

Euro/100 Kg vivo

<b>Cerdas de Desvieje</b>	Semana 05-11/12 2016	Semana 12-18/12 2016	<b>Variación €</b>
Cerdas de Desvieje	71,58	70,53	-1,05
<b>CERDOS CEBADOS</b>			
Categoría U	111,44	111,44	0,01
<b>LECHONES</b>			
Lleida.Base 20kg de peso.	190,00	200,00	10,00
Segovia.Base 20kg de peso.	225,00	245,00	20,00
Media nacional. Calidad Normal. Base 20 kg de peso	203,47	215,33	11,86

**F) - TRONCO IBÉRICO**

Euro/100 Kg vivo

<b>TOSTONES</b>	Semana 05-11/12 2016	Semana 12-18/12 2016	<b>Variación €</b>
De 5 a 9 kilos	372,18	417,43	45,25
De 9 a 12 kilos	475,02	514,64	39,62
<b>LECHONES</b>			
Lechón Ibérico Cruzado Base 23 kg	328,69	338,62	9,94
<b>MARRANOS</b>			
Marranos Ibéricos de 35 a 60 kg	--	217,39	--
<b>PRIMALES</b>			
Primales Ibéricos de 60 a 100 kg	--	--	--
<b>CERDO CEBADO</b>			
Cerdo Cebado (Intensivo)	199,18	199,18	0,00
Cerdo Cebado de Campo (Extensivo)	214,93	214,63	-0,30
Cerdo Cebado de Bellota 100% Ibérico	298,35	298,35	0,00
<b>DESVEJE</b>			
Reproductores de desvieje	108,70	108,70	0,00
<b>REPRODUCTORES</b>			
Reproductores >6 meses	341,78	341,78	0,00
<b>CASTRONAS</b>			
Castronas	95,65	95,65	0,00

Denominaciones de acuerdo con la Norma de Calidad (RD 4/2014)

## PRECIOS DE MERCADO. PAÍSES MIEMBROS UE

Semana 49 (del 5 al 11 de diciembre). Año 2016

1.- PRECIO MEDIO NACIONAL (EUROS\100 kg CANAL) DE CANALES DE BOVINO PESADO  
SEGÚN MODELO COMUNITARIO DE CLASIFICACIÓN (R(CE) No 1249/2008 y R(UE) No 148/2014)  
(Euros/100 kg)

CATEGORIA	CLASE DE CONFORMACIÓN Y DE ESTADO DE ENGRASAMIENTO	Alemania (DE)	Irlanda (IE)	España (ES)	Francia (FR)	Italia (IT)	Polonia (PL)	Portugal (PT)	Reino Unido (UK)	UE-28	% España / UE
Categoría A: Canales de machos jóvenes sin castrar de más de 12 y menos 24 meses	Muy buena y poco cubierta (U-2)	396,0	367,4	<b>402,7</b>	401,0	415,9	324,5	389,2	411,1	<b>400,6</b>	<b>0,5</b>
	Muy buena y cubierta (U-3)	392,5	368,2	<b>389,8</b>	384,0	402,7	326,6	384,6	411,2	<b>388,7</b>	<b>0,3</b>
	Buena y poco cubierta (R-2)	389,3	357,5	<b>378,1</b>	369,0	366,0	313,6	372,3	399,3	<b>371,4</b>	<b>1,8</b>
	Buena y cubierta (R-3)	385,8	358,2	<b>372,0</b>	366,0	404,0	317,4	373,7	402,8	<b>373,4</b>	<b>-0,4</b>
	Menos buena y poco cubierta (O-2)	340,1	341,4	<b>346,5</b>	302,0	298,2	299,4	336,0	355,7	<b>327,8</b>	<b>5,7</b>
	Menos buena y cubierta (O-3)	346,2	345,2	<b>341,1</b>	295,0	310,2	307,2	361,5	365,3	<b>334,7</b>	<b>1,9</b>
	<b>Categoría A</b>	<b>377,9</b>	<b>358,1</b>	<b>377,7</b>	<b>366,8</b>	<b>403,9</b>	<b>308,3</b>	<b>370,2</b>	<b>387,7</b>	<b>370,3</b>	<b>2,0</b>
Categoría D: Hembras paridas	Buena y cubierta (R-3)	291,9	308,2	<b>248,4</b>	369,0	293,3	257,2	243,7	301,1	<b>332,2</b>	<b>-25,2</b>
	Buena y grasa (R-4)	292,4	307,6	<b>261,9</b>	345,0	301,1	258,5	231,5	296,7	<b>294,2</b>	<b>-11,0</b>
	Menos buena y poco cubierta (O-2)	256,2	278,7	<b>209,2</b>	308,0	222,2	233,7	208,1	259,3	<b>241,3</b>	<b>-13,3</b>
	Menos buena y cubierta (O-3)	260,6	285,3	<b>201,3</b>	295,0	254,9	242,0	211,1	272,9	<b>261,8</b>	<b>-23,1</b>
	Menos buena y grasa (O-4)	266,8	286,2	<b>229,1</b>	279,0	261,8	244,8	218,3	273,9	<b>267,4</b>	<b>-14,3</b>
	Mediocre y poco cubierta (P-2)	200,8	254,1	<b>158,1</b>	230,0	202,5	206,2	189,0	222,5	<b>211,7</b>	<b>-25,3</b>
	Mediocre y cubierta (P-3)	209,6	273,6	<b>227,5</b>	255,0	228,4	205,3	195,1	240,4	<b>248,2</b>	<b>-8,4</b>
<b>Categoría D</b>	<b>253,1</b>	<b>281,3</b>	<b>210,7</b>	<b>301,9</b>	<b>223,9</b>	<b>234,7</b>	<b>203,4</b>	<b>264,0</b>	<b>261,5</b>	<b>-19,4</b>	
Categoría E: Hembras de más de 12 meses	Muy buena y poco cubierta (U-2)	376,4	382,6	<b>399,4</b>	441,0	431,4	303,4	394,2	431,8	<b>418,2</b>	<b>-4,5</b>
	Muy buena y cubierta (U-3)	365,1	386,5	<b>387,8</b>	446,0	454,9	305,1	389,6	433,2	<b>416,5</b>	<b>-6,9</b>
	Buena y poco cubierta (R-2)	366,3	366,2	<b>387,4</b>	371,0	405,7	294,3	385,8	415,8	<b>368,6</b>	<b>5,1</b>
	Buena y cubierta (R-3)	360,6	373,9	<b>379,6</b>	382,0	405,7	299,1	372,2	424,4	<b>377,2</b>	<b>0,7</b>
	Buena y grasa (R-4)	352,6	373,5	<b>390,5</b>	359,0	385,1	295,6	381,0	424,4	<b>397,9</b>	<b>-1,9</b>
	Menos buena y poco cubierta (O-2)	271,1	340,3	<b>342,3</b>	293,0	276,8	269,4	364,8	375,8	<b>294,0</b>	<b>16,4</b>
	Menos buena y cubierta (O-3)	272,6	359,5	<b>346,7</b>	312,0	264,3	276,8	349,3	396,1	<b>321,2</b>	<b>7,9</b>
	Menos buena y grasa (O-4)	276,9	360,1	<b>335,0</b>	304,0	296,9	277,6		408,2	<b>371,4</b>	<b>-9,8</b>
<b>Categoría E</b>	<b>334,2</b>	<b>369,7</b>	<b>382,6</b>	<b>398,0</b>	<b>434,7</b>	<b>283,3</b>	<b>375,8</b>	<b>417,8</b>	<b>377,9</b>	<b>1,2</b>	
Categoría Z: Canales de machos y hembras de más de 8 y menos de 12 meses	Muy buena y poco cubierta (U-2)			<b>414,1</b>		503,2		393,5		<b>431,4</b>	<b>-4,0</b>
	Muy buena y cubierta (U-3)			<b>406,1</b>		419,5		388,9		<b>405,8</b>	<b>0,1</b>
	Buena y poco cubierta (R-2)			<b>392,8</b>		438,5	317,2	364,8		<b>392,2</b>	<b>0,2</b>
	Buena y cubierta (R-3)			<b>384,8</b>			316,1	378,1		<b>385,1</b>	<b>-0,1</b>
	Menos buena y poco cubierta (O-2)	320,9	362,1	<b>339,1</b>		467,6	286,2	331,2		<b>348,6</b>	<b>-2,7</b>
	Menos buena y cubierta (O-3)			<b>333,5</b>			286,6	359,9		<b>340,5</b>	<b>-2,0</b>
	<b>Categoría Z</b>	<b>320,9</b>	<b>362,1</b>	<b>369,0</b>		<b>484,9</b>	<b>293,2</b>	<b>350,3</b>		<b>371,8</b>	<b>-0,7</b>

2.- PRECIO MEDIO NACIONAL DE ANIMALES VIVOS DE LA ESPECIE BOVINA EN MERCADOS REPRESENTATIVOS  
(R(UE) N° 807/2013.)

CATEGORIA	Alemania (DE)	Irlanda (IE)	España (ES)	Francia (FR)	Italia (IT)	Polonia (PL)	Reino Unido (UK)	UE-28	% España / UE
Bovinos de mas de 6 y menos de 12 meses (Euros/100 kg vivo) <i>(Media ponderada Frison y Cruzado)</i>	179,00	214,00	<b>234,47</b>	245,00	274,00	230,34	206,58	<b>225,44</b>	<b>4,00</b>
Terneros de 8 días a 4 semanas (Euros/cabeza):									
. FRISON/PAIS	74,64	121,67	<b>85,00</b>	42,00	104,94	120,46	51,35	<b>77,15</b>	<b>10,17</b>
. CRUZADO	163,00	260,46	<b>222,50</b>	163,00	271,28	149,18	237,96	<b>201,29</b>	<b>10,54</b>

**PRECIOS DE MERCADO. PAÍSES MIEMBROS UE**

Semana 49 (del 5 al 11 de diciembre). Año 2016

**B) OVINO**

PRECIO MEDIO NACIONAL DE CANALES DE OVINO EN MERCADOS REPRESENTATIVOS (R(CE) No 315/2002)  
(EUROS\100 kg CANAL)

CATEGORIA	Bélgica (BE)	Alemania (DE)	España (ES)	Francia (FR)	Irlanda (IE)	Italia (IT)	Holanda (NL)	Polonia (PL)	Portugal (PT)	Reino Unido (UK)	UE-28	% España / UE
Canales de Corderos Pesados (>13 kg)	476,60	539,30	<b>556,76</b>	647,00	427,96		488,21	332,93		456,23	<b>479,09</b>	<b>16,21</b>
Canales de Corderos Ligeros (<13 kg)			<b>799,38</b>			572,66			512,00		<b>618,30</b>	<b>29,29</b>

**C) PORCINO**

PRECIO MEDIO NACIONAL DE LA ESPECIE PORCINA, SEGÚN MODELO COMUNITARIO DE CLASIFICACIÓN (R(CE) No 1249/2008 y R(UE) No 148/2014)  
(EUROS\100 kg CANAL)

CATEGORIA	Bélgica (BE)	Alemania (DE)	España (ES)	Francia (FR)	Irlanda (IE)	Italia (IT)	Holanda (NL)	Polonia (PL)	Portugal (PT)	Reino Unido (UK)	UE-28	% España / UE
Porcino. Clase S (>60% magro)	148,70	169,11	<b>144,80</b>	150,00	156,40		142,01	155,59	156,00	180,32	<b>153,88</b>	<b>-5,90</b>
Porcino. Clase E (60-55% magro)	139,80	164,07	<b>140,76</b>	142,00	155,30	178,49	140,87	152,89	157,00	177,84	<b>155,12</b>	<b>-9,26</b>
Porcino. Clase R (50-45% magro)			<b>148,08</b>			200,49				144,47	<b>197,79</b>	<b>-25,13</b>
Lechones (Euros/unidad)	50,00	54,10	<b>40,69</b>	39,40		66,15	40,50	39,37	40,00	67,01	<b>46,99</b>	<b>-13,40</b>

**D) POLLOS Y HUEVOS**

PRECIO MEDIO NACIONAL DE CANALES DE POLLOS (65% RENDIMIENTO), Y DE HUEVOS, MEDIA DE LAS CLASES L Y M  
SEGÚN MODELO COMUNITARIO DE CLASIFICACIÓN (R(CE) N° 546/2003)

CATEGORIA	Bélgica (BE)	Alemania (DE)	España (ES)	Francia (FR)	Irlanda (IE)	Italia (IT)	Holanda (NL)	Polonia (PL)	Portugal (PT)	Reino Unido (UK)	UE-28	% España / UE
Pollos. 65% de rendimiento (Euros/100kg canal)	154,00	267,00	<b>154,78</b>	230,00	96,92	197,50	171,00	103,00	132,00	153,48	<b>174,84</b>	<b>-11,47</b>
Huevos. Media Clases L y M (Euros/100 kg)	114,14	126,46	<b>104,66</b>	138,87	137,24	151,59	114,00	135,08	130,95	108,58	<b>128,24</b>	<b>-18,38</b>



GOBIERNO  
DE ESPAÑA

MINISTERIO  
DE AGRICULTURA Y PESCA,  
ALIMENTACIÓN Y MEDIO AMBIENTE