



25 de enero 2017

Índice:

1. Precios Medios Nacionales, comentarios y gráficos

2. Precios en Mercados Representativos UE (nacionales)

- 2.1 Cereales
- 2.2 Vinos de mesa
- 2.3 Aceites y Semillas
- 2.4 Frutas y Hortalizas
- 2.5 Vacuno
- 2.6 Ovino
- 2.7 Porcino

3. Precios en Mercados Representativos UE (semana anterior)



GOBIERNO
DE ESPAÑA

MINISTERIO
DE AGRICULTURA Y PESCA,
ALIMENTACIÓN Y MEDIO AMBIENTE

SECRETARÍA GENERAL TÉCNICA

Subdirección General de Estadística

sgestadi@mapama.es

<http://www.mapama.gob.es/es/estadistica/temas/default.aspx>

Publicación elaborada por la
Secretaría General Técnica
Subdirección General de Estadística



**MINISTERIO
DE AGRICULTURA Y PESCA,
ALIMENTACIÓN Y MEDIO AMBIENTE**

Edita

© Ministerio de Agricultura y Pesca, Alimentación y Medio Ambiente
Secretaría General Técnica
Centro de Publicaciones
Catálogo de Publicaciones de la Administración General del Estado:
<http://publicacionesoficiales.boe.es/>

N.I.P.O.: 280-15-017-3

Se permite la utilización, copia o reproducción de los datos de este Boletín siempre que se cite expresamente su procedencia

PRECIOS MEDIOS NACIONALES AGRÍCOLAS

PRODUCTOS AGRÍCOLAS (especificaciones)		Semana 02 09-15/01	Semana 03 16-22/01	Variación semanal euros	Variación semanal %
CEREALES, alfalfa y paja de girasol					
(1)	Trigo blando panificable (€/t)	167,21	167,83	0,62	0,37
(1)	Trigo duro (€/t)	222,98	217,96	-5,02	-2,25
(1)	Cebada pienso (€/t)	153,49	154,11	0,62	0,40
(1)	Cebada malta (€/t)	155,89	156,05	0,16	0,10
(1)	Maíz grano (€/t)	176,92	177,27	0,35	0,20
(4)	Arroz cáscara (€/t)	296,29	300,53	4,24	1,43
(1)	Alfalfa (€/t)	150,03	150,82	0,80	0,53
(1)	Paja de girasol (€/t)	360,83	360,09	-0,74	-0,20
VINOS (sin Indicación Geográfica)					
(2)	Vino blanco (€/hgdo)	2,62	2,57	-0,05	-1,73
(2)	Vino tinto, 12 puntos de color (€/hgdo)	3,15	3,17	0,02	0,49
ACEITES VEGETALES					
(3)	Aceite de oliva virgen, de 0,8° a 2° (€/100 kg)	341,95	345,95	4,00	1,17
(3)	Aceite de oliva lampante, más de 2° (€/100 kg)	331,13	336,32	5,19	1,57
(3)	Aceite de orujo crudo (€/100 kg)	137,27	142,49	5,22	3,80
(3)	Aceite girasol refinado (€/100 kg)	86,52	86,24	-0,28	-0,32
FRUTAS					
(4)	Clementina (€/100kg)	24,57	32,29	7,72	31,41
(4)	Limón (€/100kg)	27,04	27,30	0,26	0,98
(4)	Naranja (€/100 kg)	22,87	19,61	-3,26	-14,24
(4)	Manzana Golden (€/100kg)	32,05	31,59	-0,45	-1,42
(4)	Pera Blanquilla (€/100kg)	53,23	53,23	0,00	0,00
(4)	Aguacate (€/100 kg)	250,00	250,00	0,00	0,00
(4)	Plátano (€/100 kg)	56,87	61,69	4,82	8,48
HORTALIZAS					
(4)	Acelga (€/100kg)	53,19	66,12	12,93	24,30
(4)	Alcachofa (€/100 kg)	115,86	139,21	23,35	20,15
(4)	Berenjena (€/100 kg)	169,60	219,05	49,45	29,16
(4)	Calabacín (€/100 kg)	225,46	248,95	23,49	10,42
(4)	Cebolla (€/100 kg)	10,97	11,07	0,10	0,89
(4)	Champiñón (€/100kg)	116,26	116,26	0,00	0,00
(4)	Coliflor (€/100kg)	42,35	57,32	14,97	35,36
(4)	Judía verde tipo plana (€/100 kg)	235,69	293,02	57,33	24,32
(4)	Lechuga Romana (€/100 ud)	23,44	46,14	22,70	96,82
(4)	Pepino (€/100 kg)	68,57	82,03	13,46	19,63
(4)	Pimiento verde tipo italiano (€/100 kg)	87,67	73,25	-14,42	-16,45
(4)	Tomate liso (€/100 kg)	85,93	93,75	7,81	9,09
(4)	Zanahoria (€/100 kg)	13,35	13,35	0,00	0,00
(4)	Patata (€/100 kg)	25,58	26,46	0,88	3,45

Posición comercial:

(1) Entrada industria; (2) Salida bodega; (3) Salida almazara; (4) Granel: sobre árbol, finca, almacén, agricultor, alhóndiga, lonja

COMENTARIOS DE MERCADO

- **CEREALES** (▲ ▼): Incremento en los precios medios de los cereales grano, excepto en el trigo duro que baja un (-2,25%). El arroz cáscara sale de la inactividad con un ligero movimiento al alza del 1,43%. Cebada pienso 0,40%, trigo blando panificable 0,37%, maíz grano 0,20% y cebada malta 0,10%.
- **VINOS SIN DOP/IGP** (▼ ▲): Diferente comportamiento en los precios medios de los vinos sin DOP/IGP. El vino blanco desciende un (-1,73%), mientras que el tinto se incrementa en un 0,49%.
- **ACEITES VEGETALES** (▲ ▼): Los precios medios de los aceites de oliva continúan su movimiento al alza, destacando el aceite de orujo crudo con un incremento del 3,80%. Aceite lampante 1,57%, aceite virgen 1,17%. El aceite de girasol refinado baja un (-0,32%) y continúa su descenso iniciado varias semanas atrás.
- **CÍTRICOS** (▲ ▼): Se acentúan las tendencias registradas desde principios de año en la variación de los precios medios en origen de los cítricos de referencia: al alza el de la clementina (31,41%) y a la baja el de la naranja tipo Navel (-14,24%). Por otra parte, tras 19 semanas consecutivas bajando, sube tímidamente esta semana la cotización media nacional del limón (0,98%).
- **FRUTA DE PEPITA** (▼): Dentro de la gran estabilidad reinante en los últimos tiempos en los precios en origen de la fruta de pepita, de nuevo repite el de la pera Blanquilla y desciende levemente el de la manzana Golden (-1,42%).
- **HORTALIZAS** (▲): La falta de oferta de productos hortícolas en los mercados sigue propiciando fuertes incrementos generalizados de las cotizaciones —con la única excepción esta semana de la del pimiento verde italiano (-16,45%)—. Los precios infrecuentemente altos de la semana anterior han seguido experimentando importantes subidas entre las que sobresalen las de la lechuga romana (96,82%) —que, por ejemplo, dobla su precio en la región de Murcia tras las fuertes pérdidas de producción derivadas de las inundaciones y hasta de la nieve—, la coliflor (35,36%), la berenjena (29,16%), la judía verde plana (24,32%), la acelga (24,30%), la alcachofa (20,15%) o el pepino (19,63%). Sube también la patata (3,45%).

PRECIOS MEDIOS NACIONALES AGRÍCOLAS

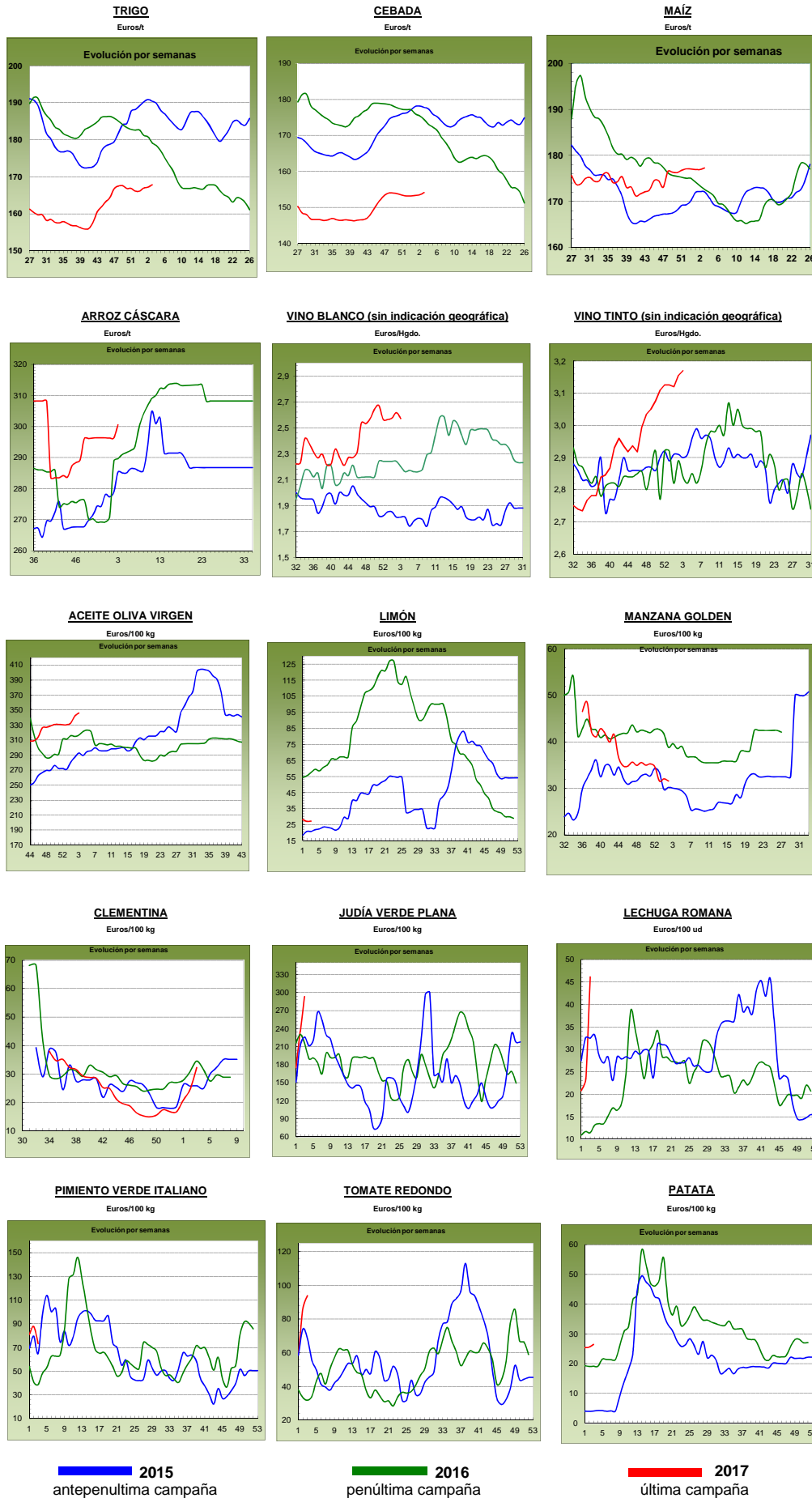

PRECIOS MEDIOS NACIONALES GANADEROS

PRODUCTOS GANADEROS (especificaciones)		Semana 02 9-15/01	Semana 03 16-22/01	Variación semanal euros	Variación semanal %
VACUNO					
(5)	Ternera, 180-300 kilos (€100 kg canal)	385,20	385,45	0,25	0,06
(5)	Machos de 12 a 24 meses (Clase R) (€100 kg canal)	369,22	373,89	4,67	1,26
(5)	Animales de 8 a 12 meses (Clase R) (€100 kg canal)	393,54	389,39	-4,15	-1,05
(5)	Bovino vivo, conjunto categorías (€100 kg vivo)	197,72	198,33	0,61	0,31
CORDERO					
(5)	Corderos 9-19 kilos (€100 kg canal)	547,16	537,51	-9,65	-1,76
(5)	Corderos 12-16 kilos (€100 kg canal)	522,65	512,93	-9,72	-1,86
PORCINO					
(5)	Porcino >60% magro (Clase S) (€100 kg canal)	144,51	144,65	0,14	0,10
(5)	Porcino 60-55% magro (Clase E) (€100 kg canal)	139,70	140,03	0,33	0,24
(5)	Porcino 55-50% magro (Clase U) (€100 kg canal)	145,35	144,72	-0,63	-0,43
(5)	Porcino 50-45% magro (Clase R) (€100 kg canal)	145,56	146,97	1,41	0,97
(5)	Lechon 20 kg (€unidad)	50,28	51,90	1,62	3,22
POLLO					
(6)	Pollo, media de canales del 83% y 65% rdto. (€100 kg canal)	164,87	164,36	-0,51	-0,31
(6)	Pollo P10 (83% rdto.) (€100 kg canal)	166,35	168,06	1,71	1,03
(6)	Pollo P90 (65% rdto.) (€100 kg canal)	164,70	163,94	-0,76	-0,46
HUEVOS					
(7)	Huevos, media Clase L y M (€100 kg)	98,47	98,24	-0,23	-0,23
(7)	Huevos - Clase L (€docena)	0,80	0,80	0,00	0,00
(7)	Huevos - Clase M (€docena)	0,69	0,69	0,00	0,00
CONEJO					
(8)	Conejo 1,8-2,2 kilo, vivo (€100 kg)	164,41	163,48	-0,93	-0,57
LECHE Y PRODUCTOS LÁCTEOS					
(10)	Suero de leche en polvo (€100 kg)	83,27	77,67	-5,60	-6,73
(9)	Leche de vaca (€100 litros). Fuente: FEAGA	Precio noviembre 2016: 31,30 €100 litros			
MIEL					
(11)	Miel multifloral a granel (€100 kg)	Precio diciembre 2016: 284,77 €100 kg			

Posición comercial:

- (5) Entrada matadero; (6) Salida muelle matadero; (7) Salida muelle centro de embalaje; (8) Salida granja; (9) Precio pagado al ganadero
 (10) Precio franco fábrica sin impuestos ni costes; (11) Venta a la industria o mayorista

COMENTARIOS DE MERCADO

- **VACUNO:** Diversidad de comportamientos en las cotizaciones de las **canales de vacuno**, con subidas del 1,26% en las de los machos 12-24 meses, estabilidad en las de las terneras (0,06%) y bajadas del (-1,05%) en las de los animales 8-12 meses. Los precios de los **animales vivos** suben el 0,31%.
- **CORDERO** (▼): Las cotizaciones de las canales de corderos caen un (-1,81%, de media) debido a una venta inexistente de este tipo de carne en España. Las canales tampoco salen de nuestras fronteras, con una demanda muy baja debido a los altos precios a los que cotizan las canales nacionales, siendo de las más altas de Europa. Los animales vivos de mayor tamaño si tienen buena salida en puerto hacia los países árabes.
- **PORCINO** (=): Si tradicionalmente el mes de enero ha sido un mes bajista en cuanto a precios de las **canales de porcino de capa blanca**, en este inicio de 2017 la tendencia es contraria, con subidas y estabilidad de los mismos (esta semana la variación es del 0,22%, de media). El bajo precio de la carne española ha hecho que el comerciante chino se decante por nuestra carne, en lugar de la alemana, con lo que este incremento de la demanda propicia el alza en las cotizaciones. En cuanto a los **lechones base 20 kg** (▲), los precios siguen subiendo, no sólo en España (3,22% semanal), sino en toda Europa. La demanda de este animal es muy alta, superando claramente a la oferta, debido al estado en el que se encuentra el porcino cebado, con precios muy superiores a los registrados al inicio de año en campañas anteriores, con lo que el productor quiere seguir engordando animales y venderlos a los precios altos a los que se encuentra el cebado (en España, la diferencia respecto a la misma semana de 2016 es de más del 20,00% y superior al 10,00% respecto al mismo periodo de 2015).
- **POLLOS** (▼): Tras el importante descenso en los precios de la canal de pollo de la semana anterior (-8,00%) debido a las noticias sobre gripe aviar en Europa, en ésta se anota una leve variación negativa del (-0,31%).
- **HUEVOS** (=): Tanto la industria como la exportación se han mostrado flojas esta semana, por lo que los precios de los huevos se han mantenido constantes (0,00% en la Clase L y 0,00% en la M).
- **CONEJO** (▼): Baja la demanda del conejo vivo de granja, con un descenso en las cotizaciones del (-0,57%).
- **PRODUCTOS LÁCTEOS:** Descenso del (-6,73%) en el precio del **suero de leche en polvo** (▼).

PRECIOS MEDIOS NACIONALES GANADEROS

VACUNO VIVO

Euro/100 kg vivo

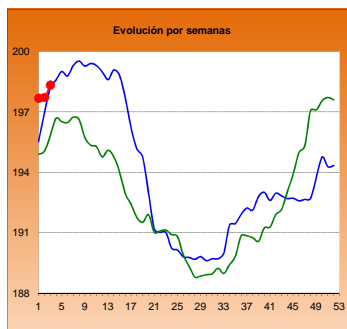

MACHOS 12-24 MESES (Clase R)

Euro/100 kg canal

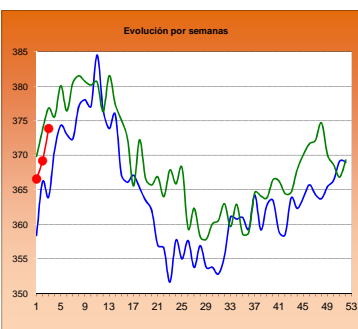

TERNERAS (Conjunto de Clases)

Euro/100 kg canal

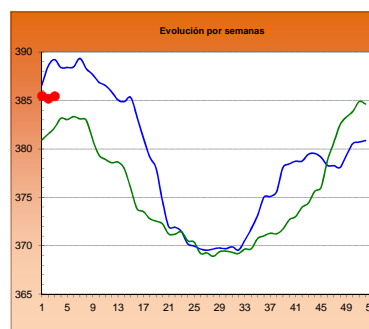

ANIMALES DE 8-12 MESES (Clase R)

Euro/100 kg canal

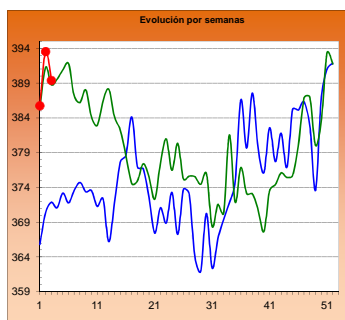

CORDERO 12-16 kilos

Euro/100 kg canal

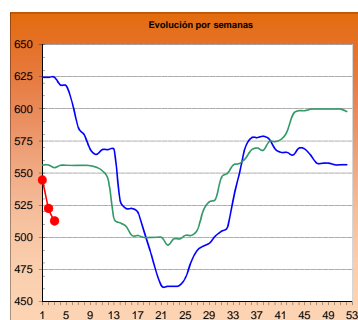

CORDERO 9-19 kilos

Euro/100 kg canal

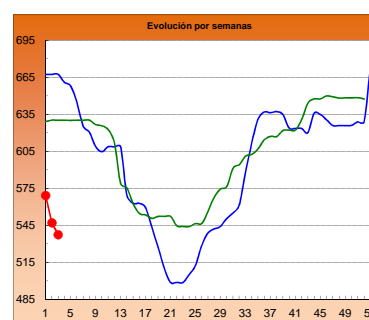

PORCINO >60% magro (Clase S)

Euro/100 kg canal

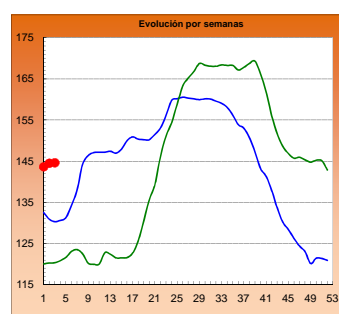

PORCINO 60-55% magro (Clase E)

Euro/100 kg canal

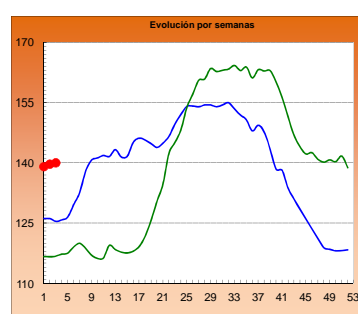

LECHONES Base 20 kg

Euro/unidad

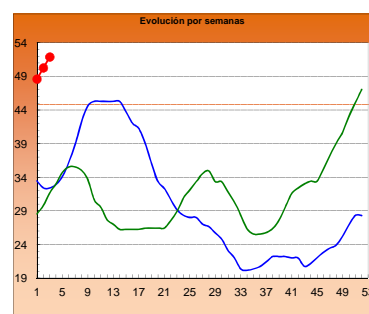

POLLO Canales del 83% y 65% rdto.

Euro/100 kg canal

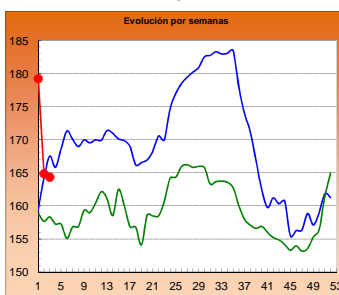

POLLO P90

Euro/100 kg canal

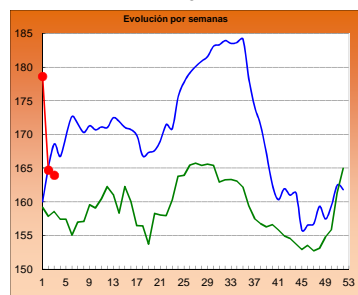

POLLO P10

Euro/100 kg canal

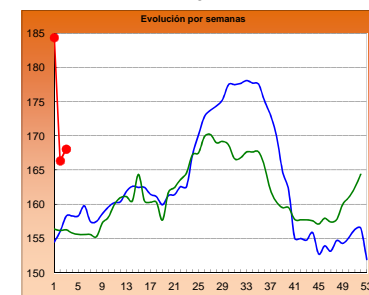

HUEVOS Clase L

Euro/ 100 kg canal

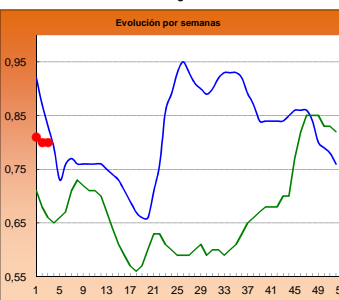

HUEVOS Clase M

Euro/ Docena

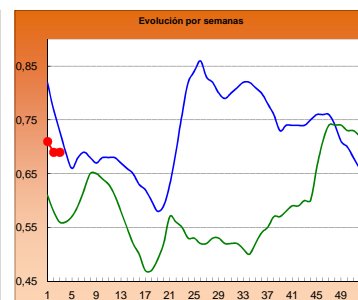

CONEJO VIVO

Euro/100 kg vivo

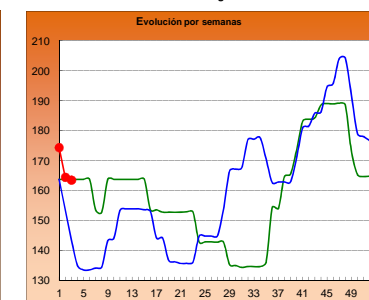
2015
2016
2017

I-2 PRECIOS EN MERCADOS REPRESENTATIVOS - CEREAL

Precios en Euro/Tonelada

REGLAMENTO (UE) N° 1272/2009 DE LA COMISION. Artículo 56, apartado 3.

Precios de comercio al por mayor. Mercancia nacional y/o importada, sobre vehículo

PRODUCTO	MERCADO REPRESENTATIVO	Semana 09-15/01 2017	Semana 16-22/01 2017	Variación €
Trigo Blando Panificable	Albacete	164,00	164,00	0,00
	Ávila	155,00	156,00	1,00
	Barcelona	189,00	190,00	1,00
	Burgos	155,40	155,60	0,20
	Huesca	170,00	171,00	1,00
	León	158,60	161,00	2,40
	Lérida	178,00	178,00	0,00
	Madrid	162,00	161,00	-1,00
	Murcia	179,00	179,00	0,00
	Navarra	165,00	167,00	2,00
	Palencia	155,80	155,80	0,00
	Pontevedra	176,00	177,00	1,00
	Salamanca	158,30	159,10	0,80
	Segovia	158,40	159,40	1,00
	Sevilla	178,00	178,00	0,00
	Soria	164,60	164,60	0,00
	Tarragona	179,00	180,00	1,00
Valladolid	156,20	157,80	1,60	
Zamora	157,00	157,80	0,80	
Trigo Duro	Córdoba	228,00	228,00	0,00
	Zaragoza	220,00	212,00	-8,00

I-2 PRECIOS EN MERCADOS REPRESENTATIVOS - CEREAL

Precios en Euro/Tonelada

REGLAMENTO (UE) N° 1272/2009 DE LA COMISION. Artículo 56, apartado 3.

Precios de comercio al por mayor. Mercancía nacional y/o importada, sobre vehículo

PRODUCTO	MERCADO REPRESENTATIVO	Semana 09-15/01 2017	Semana 16-22/01 2017	Variación €
Cebada Pienso	Albacete	146,00	146,00	0,00
	Ávila	145,00	148,00	3,00
	Ciudad Real	153,20	154,80	1,60
	La Coruña	166,00	167,00	1,00
	Cuenca	148,00	148,00	0,00
	Gerona	164,00	165,00	1,00
	Granada	160,00	160,00	0,00
	Huesca	153,00	154,00	1,00
	León	149,00	150,00	1,00
	Lérida	153,00	153,00	0,00
	Murcia	159,00	160,00	1,00
	Palencia	145,80	145,80	0,00
	Pontevedra	161,00	165,00	4,00
	Segovia	147,00	147,00	0,00
	Sevilla	168,00	168,00	0,00
	Teruel	152,00	152,00	0,00
	Valladolid	145,10	146,70	1,60
	Zamora	147,00	147,80	0,80
	Zaragoza	152,00	152,00	0,00
	Cebada Malta	Albacete	167,00	167,00
Burgos		149,00	150,00	1,00
Cuenca		167,00	167,00	0,00
Huesca		160,00	160,00	0,00
Navarra		160,00	160,00	0,00
Palencia		151,00	151,00	0,00
Valladolid		142,50	142,50	0,00

I-2 PRECIOS EN MERCADOS REPRESENTATIVOS - CEREAL

Precios en Euro/Tonelada

REGLAMENTO (UE) N° 1272/2009 DE LA COMISION. Artículo 56, apartado 3.**Maíz grano, precios de comercio al por mayor. Mercancia nacional y/o importada, sobre vehículo****Arroz cáscara, arroz blanco precios salida almacén agricultor**

PRODUCTO	MERCADO REPRESENTATIVO	Semana 09-15/01 2017	Semana 16-22/01 2017	Variación €
Maíz Grano	Badajoz	181,00	181,00	0,00
	Barcelona	184,00	185,00	1,00
	Cáceres	181,00	181,00	0,00
	La Coruña	178,00	179,00	1,00
	Gerona	184,00	185,00	1,00
	Huesca	170,00	171,00	1,00
	León	168,40	168,40	0,00
	Lérida	171,00	171,00	0,00
	Madrid	178,00	178,00	0,00
	Murcia	176,00	176,00	0,00
	Navarra	175,00	174,00	-1,00
	Sevilla	181,00	181,00	0,00
	Valencia	178,00	179,00	1,00
	Zaragoza	175,00	175,00	0,00
	Arroz cáscara (Indica)	Badajoz	288,00	288,00
Sevilla		293,00	298,00	5,00
Valencia		270,00	270,00	0,00
Arroz cáscara (Japónica)	Badajoz	310,00	310,00	0,00
	Sevilla	312,50	320,00	7,50
	Valencia	300,00	300,00	0,00
Arroz blanco (Indica)	Sevilla	565,00	570,00	5,00
	Valencia	550,00	550,00	0,00
Arroz blanco (Japónica)	Sevilla	585,00	590,00	5,00
	Valencia	565,00	565,00	0,00
Arroz blanco vaporizado (Indica)	Sevilla	750,00	758,00	8,00
	Valencia	595,00	595,00	0,00
Arroz partido	Sevilla	318,50	322,50	4,00
	Valencia	322,50	322,50	0,00

**I-3 PRECIOS EN MERCADOS REPRESENTATIVOS
VINOS BLANCO Y TINTO SIN INDICACION GEOGRAFICA
Reglamentos UE Nº 479/2008 y 144/2013**

**En €/hgdo, salida bodega, a granel, pago al contado sin I.V.A.
Precio de vino tinto referido al producto de 12 puntos de color**

PRODUCTO	MERCADO REPRESENTATIVO	Semana 9 -15/ 2 2017	Semana 16 -22/ 3 2017	Variación €
VINO BLANCO	Albacete	2,53	2,53	0,00
	Badajoz	2,78	2,98	0,20
	Ciudad Real	2,81	2,63	-0,18
	Cuenca	2,59	2,59	0,00
	Toledo	2,00	2,00	0,00
VINO TINTO	Albacete	3,25	3,07	-0,18
	Ciudad Real	3,16	3,25	0,09
	Cuenca	3,24	3,24	0,00
	Badajoz	3,02	3,24	0,22
	Murcia	3,18	3,18	0,00
	Toledo	3,25	3,25	0,00
	Valencia	3,00	3,00	0,00

I-4 PRECIOS EN MERCADOS REPRESENTATIVOS DE ACEITES

Aceites. Precios sobre almazara, en €100 kg, sin I.V.A.Rgtos C.E. 865/04 y 826/08

Semilla de girasol. Precios en centros de demanda, en €100 kg, sin I.V.A. Rgto C.E.E. 3405/93

PRODUCTO Y ESPECIFICACIONES	MERCADO REPRESENTATIVO	Semana 2 9 - 15/1 2017	Semana 3 16 - 22/1 2017	Variación €
ACEITE DE OLIVA VIRGEN EXTRA Menos de 0,8°	Badajoz	355,00	365,00	10,00
	Ciudad Real	350,00	358,00	8,00
	Córdoba	349,63	359,99	10,37
	Granada	352,80	362,50	9,70
	Jaén	351,06	358,15	7,09
	Málaga	351,86	358,09	6,23
	Sevilla	362,60	364,46	1,86
	Tarragona Toledo	355,00 349,00	365,00 355,00	10,00 6,00
ACEITE DE OLIVA VIRGEN De 0,8° a 2°	Badajoz	340,00	350,00	10,00
	Córdoba	343,01	347,13	4,12
	Granada	340,27	341,50	1,23
	Jaén	341,41	345,65	4,24
	Sevilla	341,85	343,17	1,32
	Cadiz	338,00	345,00	7,00
	Tarragona	342,50	355,00	12,50
	Toledo	336,00	342,00	6,00
ACEITE DE OLIVA LAMPANTE Más de 2°	Córdoba	334,35	336,50	2,15
	Granada	330,09	332,00	1,91
	Jaén	331,47	337,88	6,41
	Málaga	323,59	331,68	8,09
	Sevilla	331,46	333,32	1,86
	Tarragona	315,00	322,50	7,50
	Badajoz	332,50	340,00	7,50
ACEITE DE OLIVA REFINADO	Córdoba	343,48	347,98	4,51
	Jaén	337,33	346,63	9,31
	Tarragona	335,00	355,00	20,00
ACEITE DE ORUJO CRUDO	Córdoba	136,93	143,50	6,57
	Jaén	134,89	138,97	4,08
	Tarragona	140,00	145,00	5,00
ACEITE DE ORUJO REFINADO	Córdoba	186,67	189,63	2,96
	Jaén	185,73	186,49	0,76
	Tarragona	180,00	187,00	7,00
ACEITE DE GIRASOL REFINADO	Córdoba	85,89	85,89	0,00
	Sevilla	86,66	86,82	0,16
	Tarragona	87,00	86,00	-1,00
PIPA DE GIRASOL	Andalucía	369,26	369,26	0,00
	Centro-Norte	355,20	353,97	-1,23

I-5 PRECIOS EN MERCADOS REPRESENTATIVOS - FRUTAS Y HORTALIZAS

PRECIOS DE PRODUCTOS NACIONALES

Mercados representativos de producción

Rgtos. CE 1234/2007 y 543/2011

En €/100 kg, a salida agrupación de productores, envasado, sin I.V.A, incluyendo el precio del envase.

CÍTRICOS

PRODUCTO	MERCADO	VARIEDAD O TIPO	CAT.	CALIBRE mm.	DIA/MES						
					16/1	17/1	18/1	19/1	20/1	21/1	22/1
CLEMENTINA	Castellón	Clemenules	I	1-X - 3	-	-	-	-	85,83	90,45	-
	Castellón	Hernandina	I	1-X - 3	-	70,00	85,00	85,00	73,37	64,16	75,56
	Castellón	Nour	I	1-X - 3	-	-	-	-	-	111,50	-
	Valencia	Clemenules	I	1-X - 3	-	-	-	69,41	55,87	-	-
	Valencia	Hernandina	I	1-X - 3	-	-	-	-	69,74	-	-
LIMÓN	Alicante	Fino	I	3-4	105,00	104,00	99,36	105,56	92,24	-	-
	Murcia	Fino	I	3-4	114,00	116,00	115,00	115,00	116,00	-	-
	Málaga	Fino	I	3-4	118,00	119,00	120,00	119,00	120,00	-	-
MANDARINA	Castellón	Clemenvilla	I	1 - 2	90,00	-	-	-	87,60	-	-
	Castellón	Nadorcott	I	1 - 2	-	-	-	-	141,34	109,34	-
	Castellón	Orri	I	1 - 2	-	-	-	-	-	188,00	-
	Castellón	Ortanique	I	1 - 2	-	-	-	-	73,01	66,53	-
	Valencia	Clemenvilla	I	1 - 2	-	-	-	79,15	76,62	-	-
	Valencia	Nadorcott	I	1 - 2	-	-	-	-	124,65	-	-
	Valencia	Ortanique	I	1 - 2	-	-	-	-	60,00	-	-
NARANJA	Alicante	Navelina	I	6-9	-	-	-	-	38,68	43,61	-
	Sevilla	Navel	I	6-9	-	-	-	38,90	38,90	-	-
	Sevilla	Salustiana	I	6-9	-	-	-	37,49	37,49	-	-
	Valencia	Navelina	I	6-9	42,98	44,06	-	49,60	49,31	-	-
	Valencia	Salustiana	I	6-9	52,53	-	-	-	54,36	-	-
	Valencia	Washington Navel	I	6-9	-	-	-	-	51,04	-	-

FRUTAS DE PEPITA

PRODUCTO	MERCADO	VARIEDAD O TIPO	CAT.	CALIBRE	DIA/MES						
					16/1	17/1	18/1	19/1	20/1	21/1	22/1
MANZANA	Lleida	Fuji	I	70-80	-	-	-	-	56,00	-	-
	Lleida	Golden Delicious	I	70-80	55,07	54,64	54,63	54,77	54,75	-	-
	Lleida	Granny Smith	I	70-80	54,00	54,00	54,00	54,00	54,00	-	-
	Lleida	Red Chief	I	70-80	54,00	54,07	54,04	54,12	53,88	-	-
	Lleida	Royal Gala	I	70-80	69,00	69,00	69,00	69,00	69,00	-	-
	Girona	Fuji	I	70-80	102,55	102,55	102,55	102,55	102,55	-	-
	Girona	Golden Delicious	I	70-80	68,55	68,55	68,55	68,55	68,55	-	-
	Girona	Granny Smith	I	70-80	75,35	75,35	75,35	75,35	75,35	-	-
	Girona	Red Delicious	I	70-80	72,33	72,33	72,33	72,33	72,33	-	-
	Girona	Royal Gala	I	70-80	86,79	86,79	86,79	86,79	86,79	-	-
	PERA	Lleida	Blanquilla	I	55-60	68,97	71,65	73,62	75,97	73,01	-
Lleida		Conferencia	I	60-65+	76,61	75,70	74,26	76,33	75,64	-	-
Lleida		Condesa (Alexandrina)	I	65-70	65,00	65,00	64,00	64,00	65,00	-	-
Zaragoza		Conferencia	I	60-65+	72,52	71,78	76,12	77,20	-	-	-

FRUTAS DE HUESO

PRODUCTO	MERCADO	VARIEDAD O TIPO	CAT.	CALIBRE mm.	DIA/MES						
					16/1	17/1	18/1	19/1	20/1	21/1	22/1
AGUACATE	Granada	Hass	I	-	265,00	265,00	265,00	265,00	265,00	265,00	-

I-5 PRECIOS EN MERCADOS REPRESENTATIVOS - FRUTAS Y HORTALIZAS

PRECIOS DE PRODUCTOS NACIONALES

Mercados representativos de producción

Rgtos. CE 1234/2007 y 543/2011

En €/100 kg, a salida agrupación de productores, envasado, sin I.V.A, incluyendo el precio del envase.

HORTALIZAS

PRODUCTO	MERCADO	VARIEDAD O TIPO	CAT.	CALIBRE	DIA/MES						
					16/1	17/1	18/1	19/1	20/1	21/1	22/1
AJO	Córdoba	Morado		50-80 mm	297,22	297,08	297,30	297,25	297,45	-	-
	Córdoba	Spring Blanco		50-60 mm	295,00	295,00	295,00	295,00	295,00	-	-
	Córdoba	Spring Violeta		50-60 mm	290,00	290,00	290,00	290,00	290,00	-	-
	Cuenca	Morado		45-55 mm	312,00	312,00	312,00	312,00	312,00	-	-
	Cuenca	Spring Blanco		50-60 mm	300,00	300,00	300,00	300,00	300,00	-	-
ALCACHOFA	Murcia	-	-	-	250,00	255,00	260,00	260,00	270,00	-	-
BERENJENA	Almería	Alargada		40 mm y +	303,00	325,00	318,88	310,00	313,00	-	-
BRÓCOLI	Murcia	-	-	-	240,00	255,00	260,00	270,00	270,00	-	-
CALABACÍN	Almería	-		14-21	350,00	370,00	375,00	345,00	341,50	-	-
CHAMPIÑÓN	La Rioja	Cerrado		30-65 mm	148,56	148,67	148,00	148,73	148,34	-	-
COLIFLOR	La Rioja	-		-	40,91	36,36	36,36	36,36	36,36	-	-
	Murcia	-		-	130,00	140,00	140,00	150,00	150,00	-	-
HABA	Murcia	Tierna		-	155,00	155,00	165,00	170,00	170,00	-	-
JUDÍA VERDE	Almería	Plana		-	540,00	537,00	520,00	500,00	491,00	-	-
	Granada	Plana		-	553,00	-	-	-	-	-	-
LECHUGA	Murcia	Iceberg	I	400 g y más	225,00	240,00	250,00	270,00	270,00	-	-
	Murcia	Baby	I	-	250,00	260,00	270,00	280,00	280,00	-	-
	Murcia	Romana	I	-	150,00	160,00	165,00	170,00	170,00	-	-
PEPINO	Almería	Almería		350-500 g	98,00	110,00	120,00	140,00	134,00	-	-
PIMIENTO	Almería	Cuadrado Color (rojo o amarillo)	I	700 mm y +	-	-	179,00	-	169,00	-	-
	Almería	Cuadrado Verde	I	700 mm y +	88,00	106,00	108,00	116,00	109,00	-	-
	Almería	Verde alargado	I	40 mm y +	-	-	110,00	-	-	-	-
TOMATE	Almería	Redondo	I	57-100 mm	105,00	133,50	138,00	119,00	112,50	124,00	-
	Almería	Racimo	I	-	-	157,00	161,00	165,00	173,00	193,00	-
	Almería	Cereza	I	-	-	308,00	311,00	291,00	304,00	314,00	-
	Granada	Redondo	I	57-100 mm	113,00	118,00	121,00	124,00	113,00	122,00	-
	Granada	Racimo	I	-	150,00	-	-	-	-	-	-
	Granada	Cereza	I	-	212,00	208,00	212,00	224,00	201,00	238,00	-
	Murcia	Redondo	I	57-100 mm	114,14	124,90	131,98	135,17	138,06	-	-

I-6 PRECIOS EN MERCADOS REPRESENTATIVOS VACUNO Y OVINO

A) BOVINO

1.- PRECIO MEDIO NACIONAL (Euro/100 kg Canal) DE CANALES DE BOVINO PESADO SEGÚN MODELO COMUNITARIO DE CLASIFICACIÓN (R(CE) No 1249/2008 y R(UE) No 148/2014).

CATEGORÍA	CLASE DE CONFORMACIÓN Y DE ESTADO DE ENGRASAMIENTO	Semana 09-15/01 2017	Semana 16-22/01 2017	Variación €
Categoría A: Canales de machos jóvenes sin castrar de más de un año y menos de dos años	Muy buena y poco cubierta (U-2)	406,84	388,21	-18,62
	Muy buena y cubierta (U-3)	395,86	391,94	-3,92
	Precio medio ponderado	400,94	390,22	-10,72
	Buena y poco cubierta (R-2)	369,25	375,86	6,61
	Buena y cubierta (R-3)	369,18	371,64	2,45
	Precio medio ponderado	369,22	373,89	4,67
	Menos buena y poco cubierta(O-2)	336,52	340,56	4,04
Menos buena y cubierta (O-3)	336,16	340,17	4,00	
Precio medio ponderado	336,40	340,42	4,02	
Categoría D: Canales de hembras que hayan parido	Mediocre y poco cubierta (P-2)	169,96	175,41	5,45
	Mediocre y cubierta (P-3)	211,50	220,75	9,25
	Precio medio ponderado	172,70	178,40	5,70
	Buena y cubierta (R-3)	245,77	250,96	5,19
	Buena y grasa (R-4)	265,44	269,74	4,30
	Precio medio ponderado	252,38	257,27	4,89
	Menos buena y poco cubierta(O-2)	204,18	208,06	3,88
Menos buena y cubierta (O-3)	198,80	202,97	4,17	
Menos buena y grasa (O-4)	225,65	231,71	6,06	
Precio medio ponderado	203,67	207,91	4,24	
Categoría E: Canales de otras hembras (de 12 meses ó más)	Muy buena y poco cubierta (U-2)	415,34	416,68	1,34
	Muy buena y cubierta (U-3)	407,76	407,42	-0,34
	Precio medio ponderado	409,10	409,06	-0,04
	Buena y poco cubierta (R-2)	386,92	393,98	7,06
	Buena y cubierta (R-3)	385,44	396,79	11,35
	Buena y grasa (R-4)	381,10	362,28	-18,82
	Precio medio ponderado	385,22	393,93	8,71
Menos buena y poco cubierta(O-2)	335,44	317,73	-17,71	
Menos buena y cubierta (O-3)	343,84	335,53	-8,31	
Menos buena y grasa (O-4)	321,00	321,00	0,00	
Precio medio ponderado	342,06	332,12	-9,94	
Categoría Z: Canales de animales desde 8 a menos de 12 meses	Muy buena y poco cubierta (U-2)	423,70	420,00	-3,70
	Muy buena y cubierta (U-3)	410,47	406,48	-3,99
	Precio medio ponderado	416,70	412,85	-3,85
	Buena y poco cubierta (R-2)	395,13	392,66	-2,48
	Buena y cubierta (R-3)	392,96	388,19	-4,76
	Precio medio ponderado	393,54	389,39	-4,15
	Menos buena y poco cubierta(O-2)	324,18	333,37	9,19
Menos buena y cubierta (O-3)	326,24	335,53	9,29	
Precio medio ponderado	325,04	334,27	9,23	

I-6 PRECIOS EN MERCADOS REPRESENTATIVOS VACUNO Y OVINO

2.-PRECIO MEDIO NACIONAL DEL BOVINO (Euro/100 kg)

BOVINO VIVO	Semana 09-15/01 2017	Semana 16-22/01 2017	Variación €
Machos hasta 480 Kg. vivo	224,90	224,90	0,00
Machos de más de 480 kg. vivo	207,62	207,62	0,00
Hembras que hayan parido	89,89	93,00	3,11
Otras hembras de hasta 380 Kg. vivo	229,64	229,93	0,29
Otras hembras de más de 380 Kg. vivo	219,91	220,27	0,36

3.-PRECIO MEDIO NACIONAL DE OTROS ANIMALES DE LA ESPECIE BOVINA (R(CE) N° 2273/2002).

OTROS BOVINOS	Semana 09-15/01 2017	Semana 16-22/01 2017	Variación €
Terneros de ocho días a cuatro semanas			
tipo cruzado	221,25	216,25	-5,00
tipo frisón/país	88,75	93,75	5,00
<i>Media ponderada nacional (Euro/Cabeza)</i>	155,00	155,00	0,00
Bovinos ligeros comprendidos entre seis y doce meses			
tipo cruzado	281,79	284,64	2,85
tipo frisón/país	161,00	162,45	1,46
<i>Media ponderada nacional (Euro/100 kg Vivo)</i>	239,51	241,87	2,36

B) CORDEROS

**1.-PRECIOS MEDIOS NACIONALES DE CANALES DE OVINO FRESCAS O REFRIGERADAS R(CE) N° 315/2002
Euro/100 kg Canal**

CORDEROS I y II	Semana 09-15/01 2017	Semana 16-22/01 2017	Variación €
Corderos I (12 a 13 kg/canal)	547,93	537,97	-9,96
Corderos II (13,1 a 16 kg/canal)	497,38	487,89	-9,49
<i>Media ponderada</i>	522,65	512,93	-9,72

**2.-PRECIOS MEDIOS DE CANALES DE OVINO FRESCAS O REFRIGERADAS EN LOS MERCADOS NACIONALES
REPRESENTATIVOS PARA LA C.E.**

MERCADO REPRESENTATIVO Cordero 9-19 kg	Semana 09-15/01 2017	Semana 16-22/01 2017	Variación €
Barcelona	637,28	612,70	-24,58
Madrid	622,64	622,64	0,00
Valencia	698,34	663,83	-34,51
Albacete	514,18	514,18	0,00
Extremadura	543,51	543,51	0,00
Segovia	535,32	525,32	-10,00
Toledo	504,14	504,14	0,00
Zaragoza	566,28	536,28	-30,00
<i>Media ponderada</i>	547,16	537,51	-9,65

PRECIOS EN MERCADOS REPRESENTATIVOS - PRODUCTOS GANADEROS**D-1)-CANAL PORCINO CAPA BLANCA
CLASIFICACIÓN EUROP R(CE) N° 1249/2008**

Euro/100 kg Canal

	Clase S			Clase E			Clase U		
	Semana 09-15/01 2017	Semana 16-22/01 2017	Variación €	Semana 09-15/01 2017	Semana 16-22/01 2017	Variación €	Semana 09-15/01 2017	Semana 16-22/01 2017	Variación €
PRECIO MEDIO NACIONAL	144,51	144,65	0,14	139,70	140,03	0,33	145,35	144,72	-0,62

	Clase R			Clase O			Clase P		
	Semana 09-15/01 2017	Semana 16-22/01 2017	Variación €	Semana 09-15/01 2017	Semana 16-22/01 2017	Variación €	Semana 09-15/01 2017	Semana 16-22/01 2017	Variación €
PRECIO MEDIO NACIONAL	145,56	146,97	1,41	148,14	144,81	-3,32	135,79	133,77	-2,02

D-2)-PORCINO CEBADO

Euros/kg vivo

MERCADO REPRESENTATIVO	SELECTO			NORMAL			GRASO		
	Semana 09-15/01 2017	Semana 16-22/01 2017	Variación €	Semana 09-15/01 2017	Semana 16-22/01 2017	Variación €	Semana 09-15/01 2017	Semana 16-22/01 2017	Variación €
Albacete	1,37	1,36	-0,01	1,34	1,33	-0,01	1,31	1,30	-0,01
Barcelona	--	--	--	1,19	1,19	0,00	1,16	1,16	0,00
Huesca	1,16	1,16	0,00	1,14	1,14	0,00	1,12	1,12	0,00
Lleida	1,14	1,14	-0,00	1,13	1,13	-0,00	1,12	1,12	-0,00
Murcia	1,18	1,18	0,00	1,17	1,17	0,00	1,16	1,16	0,00
Pontevedra	1,22	1,22	0,00	1,19	1,19	0,00	1,54	1,54	0,00
Salamanca	1,15	1,14	-0,01	1,14	1,14	0,00	1,28	1,28	0,00
Segovia	1,14	1,14	0,00	1,13	1,13	0,00	1,27	1,26	-0,01
Zaragoza	1,18	1,17	-0,00	1,13	1,13	-0,00	1,12	1,12	-0,00

PRECIOS EN MERCADOS REPRESENTATIVOS - PRODUCTOS GANADEROS - PORCINO

**E) - PORCINO PRECOZ
LECHONES, OTRAS CALIDADES.**

Euro/100 Kg vivo

Cerdas de Desvieje	Semana 09-15/01 2017	Semana 16-22/01 2017	Variación €
Cerdas de Desvieje	69,12	69,12	0,00
CERDOS CEBADOS			
Categoría U	111,92	111,44	-0,48
LECHONES			
Lleida.Base 20kg de peso.	235,00	242,50	7,50
Segovia.Base 20kg de peso.	285,00	295,00	10,00
Media nacional. Calidad Normal. Base 20 kg de peso	251,38	259,48	8,10

F) - TRONCO IBÉRICO

Euro/100 Kg vivo

TOSTONES	Semana 09-15/01 2017	Semana 16-22/01 2017	Variación €
De 5 a 9 kilos	395,96	366,93	-29,04
De 9 a 12 kilos	547,12	522,15	-24,97
LECHONES			
Lechón Ibérico Cruzado Base 23 kg	361,14	366,00	4,86
MARRANOS			
Marranos Ibéricos de 35 a 60 kg	228,72	231,35	2,63
PRIMALES			
Primales Ibéricos de 60 a 100 kg	--	--	--
CERDO CEBADO			
Cerdo Cebado (Intensivo)	197,33	196,46	-0,87
Cerdo Cebado de Campo (Extensivo)	212,91	211,68	-1,24
Cerdo Cebado de Bellota 100% Ibérico	298,06	295,71	-2,35
DESVIEJE			
Reproductores de desvieje	108,70	108,70	0,00
REPRODUCTORES			
Reproductores >6 meses	341,21	341,21	0,00
CASTRONAS			
Castronas	95,65	95,65	0,00

Denominaciones de acuerdo con la Norma de Calidad (RD 4/2014)

PRECIOS DE MERCADO. PAÍSES MIEMBROS UE

Semana 02 (del 9 al 15 de enero de 2017). Año 2017

**1.- PRECIO MEDIO NACIONAL (EUROS\100 kg CANAL) DE CANALES DE BOVINO PESADO
SEGÚN MODELO COMUNITARIO DE CLASIFICACIÓN (R(CE) No 1249/2008 y R(UE) No 148/2014)
(Euros/100 kg)**

CATEGORIA	CLASE DE CONFORMACIÓN Y DE ESTADO DE ENGRASAMIENTO	Alemania (DE)	Irlanda (IE)	España (ES)	Francia (FR)	Italia (IT)	Polonia (PL)	Portugal (PT)	Reino Unido (UK)	UE-28	% España / UE
Categoría A: Canales de machos jóvenes sin castrar de más de 12 y menos de 24 meses	Muy buena y poco cubierta (U-2)	397.8	373.2	406.8	408.0	426.5	336.6	391.5	401.5	406.2	0.2
	Muy buena y cubierta (U-3)	392.3	373.4	395.9	391.0	411.9	333.8	389.2	405.0	392.9	0.8
	Buena y poco cubierta (R-2)	390.7	361.6	369.3	376.0	348.3	321.9	377.1	388.2	372.6	-0.9
	Buena y cubierta (R-3)	385.2	362.4	369.2	373.0	398.9	325.8	379.6	394.6	375.7	-1.7
	Menos buena y poco cubierta (O-2)	345.2	347.7	336.5	307.0	300.3	310.6	341.1	345.8	332.3	1.3
	Menos buena y cubierta (O-3)	349.8	348.5	336.2	308.0	302.5	314.1	354.1	356.9	339.9	-1.1
	Categoría A	379.5	363.1	376.8	374.6	411.5	317.7	373.8	379.0	374.2	0.7
Categoría D: Hembras paridas	Buena y cubierta (R-3)	304.0	321.7	245.8	371.0	298.1	267.2	227.6	303.5	336.3	-26.9
	Buena y grasa (R-4)	306.4	320.4	265.4	344.0	294.8	267.7	223.6	301.9	301.9	-12.1
	Menos buena y poco cubierta (O-2)	272.2	292.9	204.2	308.0	221.8	245.8	204.5	264.3	247.5	-17.5
	Menos buena y cubierta (O-3)	279.4	298.6	198.8	301.0	256.4	255.6	204.4	279.0	269.5	-26.2
	Menos buena y grasa (O-4)	286.6	300.1	225.6	282.0	268.6	257.3	209.4	280.7	275.0	-17.9
	Mediocre y poco cubierta (P-2)	215.6	274.4	170.0	238.0	206.3	212.8	188.9	227.7	218.5	-22.2
	Mediocre y cubierta (P-3)	224.5	287.0	211.5	263.0	232.0	221.6	195.0	248.7	255.6	-17.2
Categoría D	269.4	295.7	209.1	306.8	226.9	246.1	199.7	270.0	268.0	-22.0	
Categoría E: Hembras de más de 12 meses	Muy buena y poco cubierta (U-2)	373.1	392.7	415.3	428.0	431.8	314.8	394.4	416.5	420.9	-1.3
	Muy buena y cubierta (U-3)	365.7	396.3	407.8	451.0	456.4	312.7	392.0	425.1	422.2	-3.4
	Buena y poco cubierta (R-2)	366.6	378.5	386.9	369.0	401.1	303.0	389.2	401.8	370.7	4.4
	Buena y cubierta (R-3)	361.2	383.1	385.4	388.0	410.5	306.8	374.3	411.6	380.5	1.3
	Buena y grasa (R-4)	357.1	382.6	381.1	355.0		306.5	382.0	412.7	393.8	-3.2
	Menos buena y poco cubierta (O-2)	279.6	350.8	335.4	293.0	275.8	279.0	364.0	373.1	298.7	12.3
	Menos buena y cubierta (O-3)	285.5	367.0	343.8	318.0	278.5	285.2	347.3	388.9	326.3	5.4
	Menos buena y grasa (O-4)	291.4	369.5	321.0		265.0	290.1		397.2	370.4	-13.3
Categoría E	338.6	378.9	392.3	403.2	435.7	292.5	377.2	406.8	380.4	3.1	
Categoría Z: Canales de machos y hembras de más de 8 y menos de 12 meses	Muy buena y poco cubierta (U-2)			423.7		492.1		393.8		435.3	-2.7
	Muy buena y cubierta (U-3)			410.5		396.5		391.7		409.0	0.4
	Buena y poco cubierta (R-2)			395.1		463.0		367.8	383.8	396.1	-0.2
	Buena y cubierta (R-3)			393.0		283.3		381.5	383.4	392.0	0.3
	Menos buena y poco cubierta (O-2)	253.5		324.2		489.1	302.7	332.1		338.9	-4.3
	Menos buena y cubierta (O-3)			326.2			294.5	363.7	297.6	334.9	-2.6
	Categoría Z	253.5		367.5		470.9	300.4	352.3	324.4	370.0	-0.7

**2.- PRECIO MEDIO NACIONAL DE ANIMALES VIVOS DE LA ESPECIE BOVINA EN MERCADOS REPRESENTATIVOS
(R(UE) Nº 807/2013)**

CATEGORIA	Alemania (DE)	Irlanda (IE)	España (ES)	Francia (FR)	Italia (IT)	Polonia (PL)	Reino Unido (UK)	UE-28	% España / UE
Bovinos de más de 6 y menos de 12 meses (Euros/100 kg vivo) (Media ponderada Frison y Cruzado)	179.00	213.00	221.15	251.00	275.00	221.21	213.90	227.16	-2.65
Terneros de 8 días a 4 semanas (Euros/cabeza):									
. FRISON/PAIS	70.98	134.25	88.75	42.00	102.72	123.74	45.10	76.29	16.33
. CRUZADO	165.30	273.43	221.25	170.00	274.71	153.16	221.89	204.76	8.05

PRECIOS DE MERCADO. PAÍSES MIEMBROS UE
Semana 02 (del 9 al 15 de enero de 2017). Año 2017

B) OVINO

PRECIO MEDIO NACIONAL DE CANALES DE OVINO EN MERCADOS REPRESENTATIVOS (R(CE) No 315/2002)
(EUROS\100 kg CANAL)

CATEGORIA	Bélgica (BE)	Alemania (DE)	España (ES)	Francia (FR)	Irlanda (IE)	Italia (IT)	Holanda (NL)	Polonia (PL)	Portugal (PT)	Reino Unido (UK)	UE-28	% España / UE
Canales de Corderos Pesados (>13 kg)	465.80	542.78	497.38	616.00	429.89		482.07	361.12		437.71	463.67	7.27
Canales de Corderos Ligeros (<13 kg)			723.99			534.69			452.00		575.79	25.74

C) PORCINO

PRECIO MEDIO NACIONAL DE LA ESPECIE PORCINA, SEGÚN MODELO COMUNITARIO DE CLASIFICACIÓN (R(CE) No 1249/2008 y R(UE) No 148/2014)
(EUROS\100 kg CANAL)

CATEGORIA	Bélgica (BE)	Alemania (DE)	España (ES)	Francia (FR)	Irlanda (IE)	Italia (IT)	Holanda (NL)	Polonia (PL)	Portugal (PT)	Reino Unido (UK)	UE-28	% España / UE
Porcino. Clase S (>60% magro)	146.80	162.86	####	150.00	154.61		142.23	153.49	157.00	174.93	151.72	-4.75
Porcino. Clase E (60-55% magro)	137.90	158.34	####	142.00	153.27	173.00	141.09	141.58	157.00	171.77	152.52	-8.41
Porcino. Clase R (50-45% magro)			####			195.87				139.80	193.29	-20.04
Lechones (Euros/unidad)	51.00	56.50	50.28	41.60		72.17	44.00	39.69	40.00	66.42	50.00	0.56

D) POLLOS Y HUEVOS

PRECIO MEDIO NACIONAL DE CANALES DE POLLOS (65% RENDIMIENTO), Y DE HUEVOS, MEDIA DE LAS CLASES L Y M
SEGÚN MODELO COMUNITARIO DE CLASIFICACIÓN (R(CE) N° 546/2003)

CATEGORIA	Bélgica (BE)	Alemania (DE)	España (ES)	Francia (FR)	Irlanda (IE)	Italia (IT)	Holanda (NL)	Polonia (PL)	Portugal (PT)	Reino Unido (UK)	UE-28	% España / UE
Pollos. 65% de rendimiento (Euros/100kg canal)	163.00	265.00	164.70	230.00	97.88	207.50	171.00	113.27	132.00	151.84	177.49	-7.21
Huevos. Media Clases L y M (Euros/100 kg)	126.02	114.76	98.47	132.84	137.24	155.16	101.00	129.22	117.72	107.43	123.80	-20.46



GOBIERNO
DE ESPAÑA

MINISTERIO
DE AGRICULTURA Y PESCA,
ALIMENTACIÓN Y MEDIO AMBIENTE