



8 de marzo 2017

Índice:

1. Precios Medios Nacionales, comentarios y gráficos
2. Precios en Mercados Representativos UE (nacionales)
 - 2.1 Cereales
 - 2.2 Vinos de mesa
 - 2.3 Aceites y Semillas
 - 2.4 Frutas y Hortalizas
 - 2.5 Vacuno
 - 2.6 Ovino
 - 2.7 Porcino
3. Precios en Mercados Representativos UE (semana anterior)



GOBIERNO
DE ESPAÑA

MINISTERIO
DE AGRICULTURA Y PESCA,
ALIMENTACIÓN Y MEDIO AMBIENTE

SECRETARÍA GENERAL TÉCNICA

Subdirección General de Estadística

sgestadi@mapama.es

<http://www.mapama.gob.es/es/estadistica/temas/default.aspx>

Publicación elaborada por la
Secretaría General Técnica
Subdirección General de Estadística



**MINISTERIO
DE AGRICULTURA Y PESCA,
ALIMENTACIÓN Y MEDIO AMBIENTE**

Edita

© Ministerio de Agricultura y Pesca, Alimentación y Medio Ambiente
Secretaría General Técnica
Centro de Publicaciones
Catálogo de Publicaciones de la Administración General del Estado:
<http://publicacionesoficiales.boe.es/>

N.I.P.O.: 280-15-017-3

Se permite la utilización, copia o reproducción de los datos de este Boletín siempre que se cite expresamente su procedencia

PRECIOS MEDIOS NACIONALES AGRÍCOLAS

PRODUCTOS AGRÍCOLAS (especificaciones)		Semana 08 20-26/02	Semana 09 27/02-05/03	Variación semanal euros	Variación semanal %
CEREALES, alfalfa y pisa de girasol					
(1)	Trigo blando panificable (€/t)	169,30	169,32	0,02	0,01
(1)	Trigo duro (€/t)	213,78	213,17	-0,61	-0,29
(1)	Cebada pienso (€/t)	153,93	153,80	-0,13	-0,08
(1)	Cebada malta (€/t)	157,21	157,21	0,00	0,00
(1)	Maíz grano (€/t)	177,75	177,70	-0,05	-0,03
(4)	Arroz cáscara (€/t)	297,53	296,32	-1,21	-0,41
(1)	Alfalfa (€/t)	150,47	150,47	0,00	0,00
(1)	Pisa de girasol (€/t)	361,79	361,96	0,18	0,05
VINOS (sin Indicación Geográfica)					
(2)	Vino blanco (€/hgdo)	2,54	2,58	0,04	1,52
(2)	Vino tinto, 12 puntos de color (€/hgdo)	3,09	3,13	0,04	1,21
ACEITES VEGETALES					
(3)	Aceite de oliva virgen, de 0,8° a 2° (€/100 kg)	371,90	373,01	1,11	0,30
(3)	Aceite de oliva lampante, más de 2° (€/100 kg)	364,69	365,81	1,12	0,31
(3)	Aceite de orujo crudo (€/100 kg)	168,55	183,67	15,12	8,97
(3)	Aceite girasol refinado (€/100 kg)	85,11	85,26	0,16	0,18
FRUTAS					
(4)	Limón (€/100kg)	32,82	34,11	1,29	3,92
(4)	Naranja (€/100 kg)	27,87	29,74	1,87	6,72
(4)	Manzana Golden (€/100kg)	31,96	30,34	-1,62	-5,07
(4)	Pera Blanquilla (€/100kg)	53,38	53,73	0,35	0,66
(4)	Aguacate (€/100 kg)	208,18	222,71	14,53	6,98
(4)	Plátano (€/100 kg)	60,62	61,29	0,67	1,11
HORTALIZAS					
(4)	Acelga (€/100kg)	57,74	56,63	-1,11	-1,93
(4)	Alcachofa (€/100 kg)	80,41	70,78	-9,62	-11,97
(4)	Berenjena (€/100 kg)	34,19	29,30	-4,89	-14,30
(4)	Calabacín (€/100 kg)	37,93	36,20	-1,73	-4,57
(4)	Cebolla (€/100 kg)	12,11	16,29	4,18	34,56
(4)	Champiñón (€/100kg)	115,25	114,61	-0,64	-0,56
(4)	Coliflor (€/100kg)	33,12	35,47	2,35	7,10
(4)	Fresón (€/100 kg)	196,00	184,00	-12,00	-6,12
(4)	Judía verde tipo plana (€/100 kg)	268,39	252,65	-15,74	-5,86
(4)	Lechuga Romana (€/100 ud)	29,29	22,25	-7,04	-24,03
(4)	Pepino (€/100 kg)	94,33	98,99	4,65	4,93
(4)	Pimiento verde tipo italiano (€/100 kg)	86,31	85,11	-1,21	-1,40
(4)	Tomate liso (€/100 kg)	45,52	56,03	10,50	23,08
(4)	Zanahoria (€/100 kg)	12,82	17,07	4,25	33,15
(4)	Patata (€/100 kg)	27,73	31,02	3,29	11,85

Posición comercial:

(1) Entrada industria; (2) Salida bodega; (3) Salida almazara; (4) Granel: sobre árbol, finca, almacén, agricultor, alhóndiga, lonja

COMENTARIOS DE MERCADO

● **CEREALES (▼):** Tendencia a la baja en los precios medios de los cereales grano, de los que tan sólo el trigo blando panificable repunta un 0,01%. Arroz cáscara (-0,41%), trigo duro (-0,29%), cebada pienso (-0,08%) y maíz grano (-0,03%).

● **VINOS SIN DOP/IGP (▲):** Incrementos en los precios medios de los vinos blancos y tintos sin DOP/IGP. El vino blanco sube un 1,52% y el tinto un 1,21%.

● **ACEITES VEGETALES (▲):** Incrementos generalizados en los precios medios de los aceites, en los que destaca muchísimo el incremento del aceite de orujo crudo con un 8,97%. Aceite de oliva lampante 0,31%, aceite de oliva virgen 0,30% y aceite de girasol refinado 0,18%.

● **CÍTRICOS (▲):** Esta semana se registran subidas, no de gran magnitud, en los precios medios en origen de los productos cítricos de referencia: naranja tipo Navel (6,72%) y limón (3,92%).

● **FRUTA DE PEPITA (▼▲):** Ligeros ajustes en las cotizaciones de la fruta de pepita: manzana Golden (-5,07%) y pera Blanquilla (0,66%).

● **HORTALIZAS (▼▲):** En la línea de las semanas precedentes, una mayoría de productos hortícolas sigue experimentado descensos en sus precios medios en origen, aunque cada vez, en general, estos sean de menor relevancia; los más destacados esta semana: lechuga romana (-24,03%), berenjena (-14,30%) y acelga (-11,97%). De todas formas, ya se observan ascensos en las cotizaciones de algunos de los productos que también venían bajando, como en los casos del tomate redondo liso (23,08%) y el pepino (4,93%), impulsado este último por las subidas de precios de las variedades rugosas. El desplazamiento de mayores volúmenes de comercialización hacia los mercados del sur, más cotizados, propicia los significativos incrementos observados en cebolla (34,56%), zanahoria (33,15%) y patata (11,85%).

PRECIOS MEDIOS NACIONALES AGRÍCOLAS

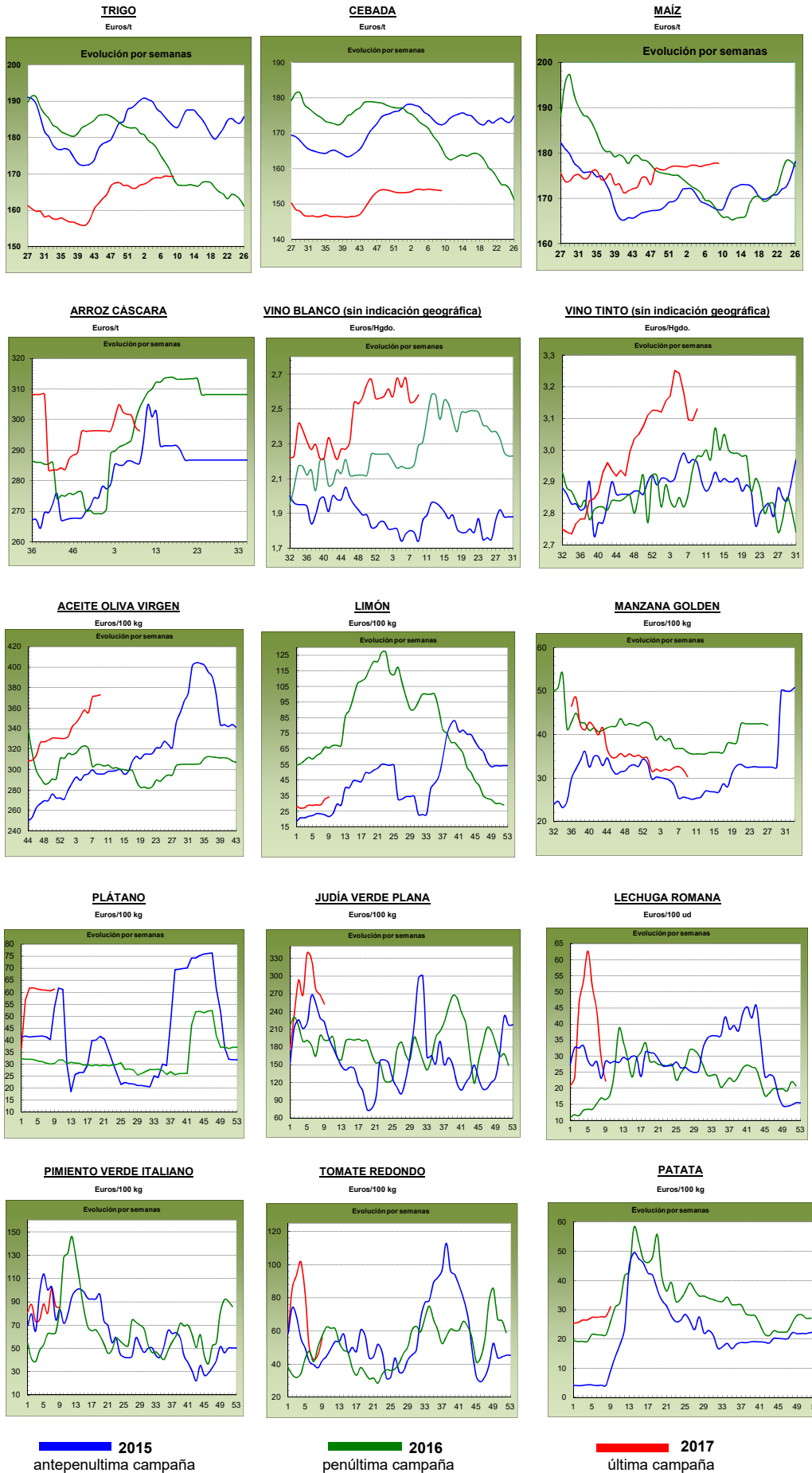

PRECIOS MEDIOS NACIONALES GANADEROS

PRODUCTOS GANADEROS (especificaciones)		Semana 08 20-26/02	Semana 09 27/02-05/03	Variación semanal euros	Variación semanal %
VACUNO					
(5)	Ternera, 180-300 kilos (€/100 kg canal)	384,81	383,49	-1,32	-0,34
(5)	Machos de 12 a 24 meses (Clase R) (€/100 kg canal)	377,97	377,89	-0,08	-0,02
(5)	Animales de 8 a 12 meses (Clase R) (€/100 kg canal)	387,93	387,57	-0,36	-0,09
(5)	Bovino vivo, conjunto categorías (€/100 kg vivo)	198,01	197,67	-0,34	-0,17
CORDERO					
(5)	Corderos 9-19 kilos (€/100 kg canal)	507,51	507,46	-0,05	-0,01
(5)	Corderos 12-16 kilos (€/100 kg canal)	484,23	484,23	0,00	0,00
PORCINO					
(5)	Porcino >60% magro (Clase S) (€/100 kg canal)	152,16	153,79	1,63	1,07
(5)	Porcino 60-55% magro (Clase E) (€/100 kg canal)	146,37	147,46	1,09	0,74
(5)	Porcino 55-50% magro (Clase U) (€/100 kg canal)	152,43	154,67	2,24	1,47
(5)	Porcino 50-45% magro (Clase R) (€/100 kg canal)	154,05	155,86	1,81	1,17
(5)	Lechon 20 kg (€/unidad)	54,79	54,79	0,00	0,00
POLLO					
(6)	Pollo, media de canales del 83% y 65% rdto. (€/100 kg canal)	163,15	156,19	-6,96	-4,27
(6)	Pollo P10 (83% rdto.) (€/100 kg canal)	168,08	161,09	-6,99	-4,16
(6)	Pollo P90 (65% rdto.) (€/100 kg canal)	162,54	155,59	-6,95	-4,28
HUEVOS					
(7)	Huevos, media Clase L y M (€/100 kg)	96,04	98,84	2,80	2,92
(7)	Huevos - Clase L (€/docena)	0,78	0,80	0,02	2,56
(7)	Huevos - Clase M (€/docena)	0,68	0,70	0,02	2,94
CONEJO					
(8)	Conejo 1,8-2,2 kilo, vivo (€/100 kg)	162,92	163,50	0,58	0,36
LECHE Y PRODUCTOS LÁCTEOS					
(10)	Suero de leche en polvo (€/100 kg)	81,56	82,82	1,26	1,54
(9)	Leche de vaca (€/100 litros). Fuente: FEAGA	Precio enero 2017: 31,60 €/100 litros			
MIEL					
(11)	Miel multifloral a granel (€/100 kg)	Precio enero 2017: 290,71 €/100 kg			

Posición comercial:

- (5) Entrada matadero; (6) Salida muelle matadero; (7) Salida muelle centro de embalaje; (8) Salida granja; (9) Precio pagado al ganadero
 (10) Precio franco fábrica sin impuestos ni costes; (11) Venta a la industria o mayorista

COMENTARIOS DE MERCADO

- **VACUNO**: Los precios de las **canales de vacuno** vuelven a ceder esta semana, si bien es que con poca intensidad, pero desde que se inició el año las cotizaciones se mantienen con una tendencia bajista. Así, las cotizaciones de las canales de ternera ceden un (-0,34%), las de los machos 12-24 meses el (-0,02%) y las de los animales 8-12 meses el (-0,09%). Respecto a los precios de los **animales para vida**, la senda descendente se mantuvo en la semana (-0,17%)
- **CORDERO** (=): Nueva semana de repetición de precios en las canales de los corderos (0,00%). La demanda nacional e internacional es muy baja, y los pocos animales (vivo y canal) que salen a la venta encuentran acomodo, por lo que es de esperar que los precios se mantengan hasta que lleguen los festivos de finales de marzo.
- **PORCINO** (▲): Las cotizaciones de las **canales de porcino de capa blanca** subieron un 1,12% de media en sus diferentes categorías. La oferta, tanto en peso de la canal como en número de ellas, no es capaz de cubrir la demanda existente, que llega, sobre todo, del mercado chino. Semana de estabilidad en los precios de los **lechones base 20 kg** (=), registrándose una variación del 0,00%. La demanda es muy abundante dado el alto nivel de sacrificio del porcino de cebo y la necesidad del ganadero por cubrir plazas vacantes hace que las cotizaciones se mantengan a los niveles tan altos que se registran actualmente.
- **POLLOS** (▼): Los casos de gripe aviar conocidos en Cataluña desincentivan el consumo de carne de ave, por lo que los productores, ante el descenso de la demanda, bajan sus precios. Las cotizaciones de las canales de pollo bajan un (-4,27%) semanal.
- **HUEVOS** (▲): La buena demanda, tanto exterior como interior, permite a los precios de los huevos que mantengan la tendencia ascendente de las últimas semanas. Se registran subidas del 2,56% en la docena de huevos de la Clase L y del 2,94% en la de la Clase M.
- **CONEJO** (=): El conejo vivo de granja registró una subida del 0,36% en sus precios, manteniendo los mismos niveles alcanzados desde el principio de año.
- **PRODUCTOS LÁCTEOS** (▲): Las cotizaciones del **suero de leche en polvo** subieron esta semana un 1,54%.

PRECIOS MEDIOS NACIONALES GANADEROS

VACUNO VIVO

Euro/100 kg vivo

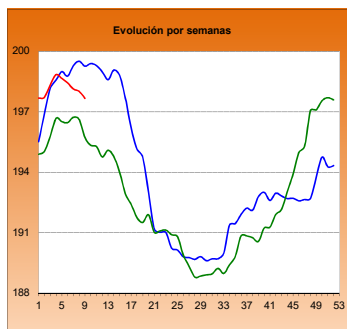

MACHOS 12-24 MESES (Clase R)

Euro/100 kg canal

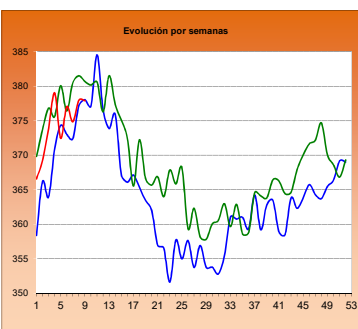

TERNERAS (Conjunto de Clases)

Euro/100 kg canal

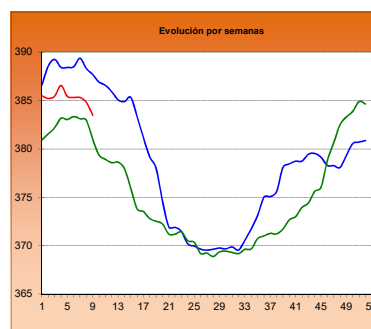

ANIMALES DE 8-12 MESES (Clase R)

Euro/100 kg canal

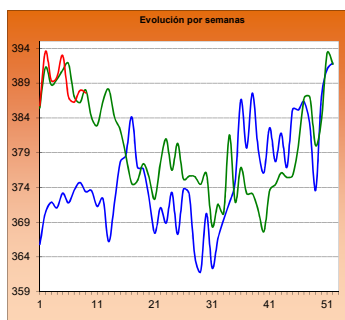

CORDERO 12-16 kilos

Euro/100 kg canal

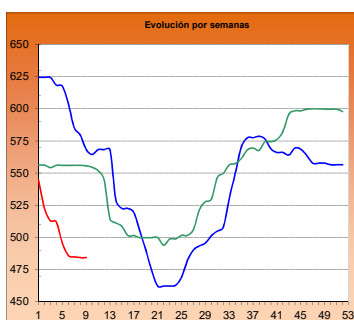

CORDERO 9-19 kilos

Euro/100 kg canal

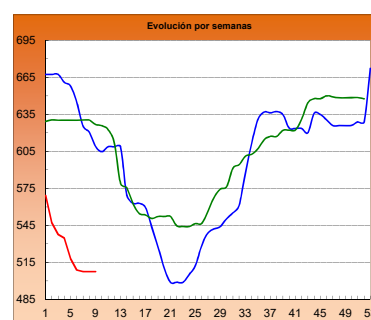

PORCINO >60% magro (Clase S)

Euro/100 kg canal

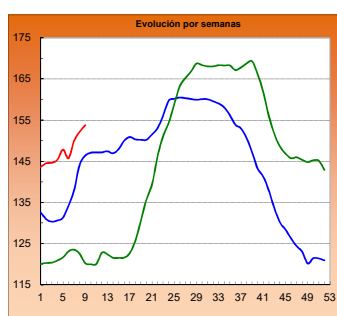

PORCINO 60-55% magro (Clase E)

Euro/100 kg canal

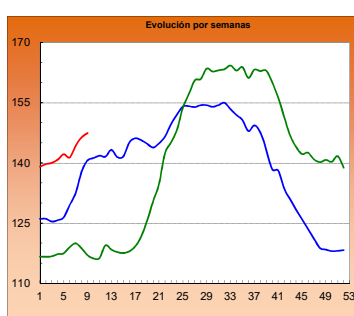

LECHONES Base 20 kg

Euro/unidad

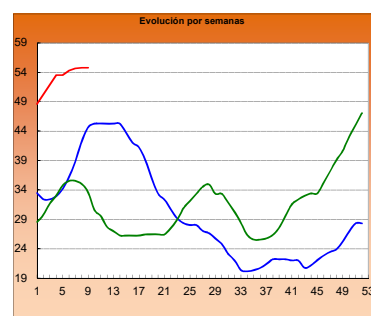

POLLO Canales del 83% y 65% rdto.

Euro/100 kg canal

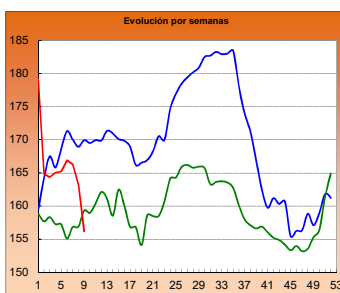

POLLO P90

Euro/100 kg canal

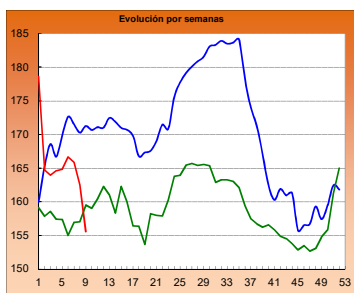

POLLO P10

Euro/100 kg canal

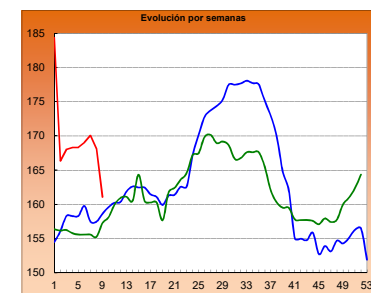

HUEVOS Clase L

Euro/ 100 kg canal

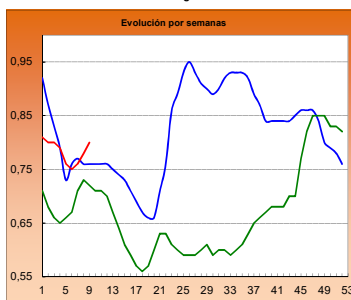

HUEVOS Clase M

Euro/ Docena

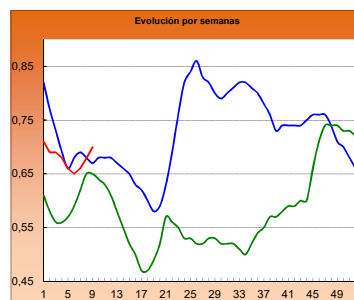

CONEJO VIVO

Euro/100 kg vivo

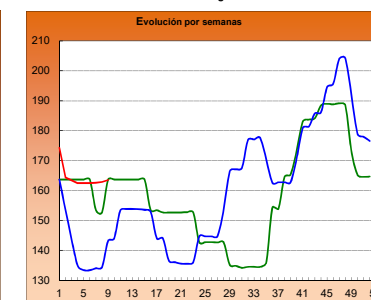

2015

2016

2017

I-2 PRECIOS EN MERCADOS REPRESENTATIVOS - CEREAL

Precios en Euro/Tonelada

REGLAMENTO (UE) N° 1272/2009 DE LA COMISION. Artículo 56, apartado 3.

Precios de comercio al por mayor. Mercancía nacional y/o importada, sobre vehículo

PRODUCTO	MERCADO REPRESENTATIVO	Semana 20-26/02 2017	Semana 27/02-05/03 2017	Variación €
Trigo Blando Panificable	Albacete	164,00	164,00	0,00
	Ávila	159,00	159,00	0,00
	Barcelona	191,00	191,00	0,00
	Burgos	156,60	156,80	0,20
	Huesca	170,00	170,00	0,00
	León	163,50	163,50	0,00
	Lérida	180,00	180,00	0,00
	Madrid	165,00	164,00	-1,00
	Murcia	182,00	182,00	0,00
	Navarra	168,00	168,00	0,00
	Palencia	159,80	159,00	-0,80
	Pontevedra	177,00	177,00	0,00
	Salamanca	159,80	160,00	0,20
	Segovia	161,00	161,00	0,00
	Sevilla	178,00	182,00	4,00
	Soria	166,20	166,20	0,00
	Tarragona	181,00	180,00	-1,00
	Valladolid	158,10	158,10	0,00
Zamora	160,40	160,40	0,00	
Trigo Duro	Cádiz	215,00	215,00	0,00
	Córdoba	220,00	220,00	0,00
	Sevilla	215,00	215,00	0,00
	Zaragoza	208,00	206,00	-2,00

I-2 PRECIOS EN MERCADOS REPRESENTATIVOS - CEREAL

Precios en Euro/Tonelada

REGLAMENTO (UE) N° 1272/2009 DE LA COMISION. Artículo 56, apartado 3.**Precios de comercio al por mayor. Mercancia nacional y/o importada, sobre vehículo**

PRODUCTO	MERCADO REPRESENTATIVO	Semana 20-26/02 2017	Semana 27/02-05/03 2017	Variación €
Cebada Pienso	Albacete	145,90	145,90	0,00
	Ávila	148,00	148,00	0,00
	Ciudad Real	153,20	153,20	0,00
	La Coruña	167,00	167,00	0,00
	Cuenca	148,00	148,00	0,00
	Gerona	165,00	164,00	-1,00
	Granada	163,00	163,00	0,00
	Huesca	153,00	153,00	0,00
	León	150,00	150,00	0,00
	Lérida	153,00	153,00	0,00
	Murcia	161,00	161,00	0,00
	Palencia	146,60	146,60	0,00
	Pontevedra	165,00	165,00	0,00
	Segovia	147,00	147,00	0,00
	Sevilla	169,00	168,00	-1,00
	Teruel	149,00	149,00	0,00
	Valladolid	148,20	148,16	-0,04
	Zamora	147,80	147,80	0,00
	Zaragoza	149,00	149,00	0,00
	Cebada Malta	Albacete	167,00	167,00
Burgos		152,60	152,80	0,20
Cuenca		167,00	167,00	0,00
Huesca		160,00	160,00	0,00
Navarra		160,00	160,00	0,00
Palencia		151,00	151,00	0,00
Valladolid		146,50	146,30	-0,20

I-2 PRECIOS EN MERCADOS REPRESENTATIVOS - CEREAL

Precios en Euro/Tonelada

REGLAMENTO (UE) N° 1272/2009 DE LA COMISION. Artículo 56, apartado 3.
Maíz grano, precios de comercio al por mayor. Mercancía nacional y/o importada, sobre vehículo
Arroz cáscara, arroz blanco precios salida almacén agricultor

PRODUCTO	MERCADO REPRESENTATIVO	Semana 20-26/02 2017	Semana 27/02-05/03 2017	Variación €
Maiz Grano	Badajoz	181,00	181,00	0,00
	Barcelona	183,00	183,00	0,00
	Cáceres	181,00	181,00	0,00
	La Coruña	179,00	179,00	0,00
	Gerona	183,00	183,00	0,00
	Huesca	170,00	170,00	0,00
	León	170,00	170,00	0,00
	Lérida	174,00	174,00	0,00
	Madrid	178,00	177,00	-1,00
	Murcia	178,00	178,00	0,00
	Navarra	175,00	175,00	0,00
	Sevilla	181,00	181,00	0,00
	Tarragona	181,00	181,00	0,00
	Valencia	181,00	182,00	1,00
	Zaragoza	174,00	174,00	0,00
Arroz cáscara (Indica)	Badajoz	279,75	268,50	-11,25
	Sevilla	295,00	296,50	1,50
Arroz cáscara (Japónica)	Badajoz	294,12	288,50	-5,62
	Sevilla	305,00	306,00	1,00
	Valencia	302,50	305,00	2,50
Arroz blanco (Indica)	Sevilla	570,00	574,00	4,00
	Valencia	550,00	550,00	0,00
Arroz blanco (Japónica)	Sevilla	590,00	594,00	4,00
	Valencia	565,00	565,00	0,00
Arroz blanco vaporizado (Indica)	Sevilla	758,00	761,00	3,00
	Valencia	595,00	595,00	0,00
Arroz partido	Sevilla	322,50	323,75	1,25
	Valencia	322,50	322,50	0,00

**I-3 PRECIOS EN MERCADOS REPRESENTATIVOS
VINOS BLANCO Y TINTO SIN INDICACION GEOGRAFICA
Reglamentos UE Nº 479/2008 y 144/2013**

**En €/hgdo, salida bodega, a granel, pago al contado sin I.V.A.
Precio de vino tinto referido al producto de 12 puntos de color**

PRODUCTO	MERCADO REPRESENTATIVO	Semana 20 - 26/2 8 2017	Semana 27/2 - 05/3 9 2017	Variación €
VINO BLANCO	Albacete	2,79	2,78	-0,01
	Badajoz	2,61	2,93	0,32
	Ciudad Real	2,73	2,50	-0,23
	Cuenca	2,54	2,57	0,03
	Toledo	2,00	2,37	0,37
VINO TINTO	Albacete	3,31	3,31	0,00
	Ciudad Real	2,90	2,85	-0,05
	Cuenca	3,43	3,17	-0,26
	Badajoz	3,02	3,31	0,29
	Murcia	3,43	3,22	-0,21
	Toledo	2,86	2,98	0,12
	Valencia	3,10	3,10	0,00

I-4 PRECIOS EN MERCADOS REPRESENTATIVOS DE ACEITES

Aceites. Precios sobre almazara, en €/100 kg, sin I.V.A.Rgtos C.E. 865/04 y 826/08
Semilla de girasol. Precios en centros de demanda, en €/100 kg, sin I.V.A. Rgto C.E.E. 3405/93

PRODUCTO Y ESPECIFICACIONES	MERCADO REPRESENTATIVO	Semana 8 20 - 26/2 2017	Semana 9 27/2 - 05/3 2017	Variación €
ACEITE DE OLIVA VIRGEN EXTRA Menos de 0,8°	Badajoz	385,00	385,00	0,00
	Ciudad Real	380,00	384,00	4,00
	Córdoba	379,50	382,00	2,50
	Granada	381,00	382,75	1,75
	Jaén	384,77	383,88	-0,89
	Málaga	381,81	382,85	1,04
	Sevilla	395,00	392,99	-2,01
	Tarragona	397,50	387,50	-10,00
	Toledo	378,00	378,00	0,00
ACEITE DE OLIVA VIRGEN De 0,8° a 2°	Badajoz	375,00	375,00	0,00
	Córdoba	371,00	370,00	-1,00
	Granada	370,00	376,00	6,00
	Jaén	373,08	375,13	2,06
	Sevilla	371,13	374,11	2,98
	Cadiz	372,00	374,00	2,00
	Tarragona	377,50	377,50	0,00
	Toledo	370,00	370,00	0,00
	ACEITE DE OLIVA LAMPANTE Más de 2°	Córdoba	361,00	360,00
Granada		356,50	366,50	10,00
Jaén		367,21	368,42	1,20
Málaga		364,03	368,01	3,98
Sevilla		364,89	366,61	1,72
Tarragona		357,50	355,00	-2,50
Badajoz		365,00	365,00	0,00
ACEITE DE OLIVA REFINADO		Córdoba	370,00	371,50
	Jaén	373,42	373,50	0,09
	Tarragona	380,00	375,00	-5,00
ACEITE DE ORUJO CRUDO	Córdoba	150,36	175,00	24,64
	Jaén	165,28	176,00	10,73
	Tarragona	190,00	200,00	10,00
ACEITE DE ORUJO REFINADO	Córdoba	213,80	225,50	11,70
	Jaén	213,58	225,88	12,30
	Tarragona	230,00	250,00	20,00
ACEITE DE GIRASOL REFINADO	Córdoba	85,21	84,81	-0,40
	Sevilla	86,11	85,98	-0,13
	Tarragona	84,00	85,00	1,00
PIPA DE GIRASOL	Andalucía	373,90	374,27	0,36
	Centro-Norte	353,71	353,76	0,05

I-5 PRECIOS EN MERCADOS REPRESENTATIVOS - FRUTAS Y HORTALIZAS

PRECIOS DE PRODUCTOS NACIONALES

Mercados representativos de producción

Rgts. CE 1234/2007 y 543/2011

En €/100 kg, a salida agrupación de productores, envasado, sin I.V.A, incluyendo el precio del envase.

CÍTRICOS

PRODUCTO	MERCADO	VARIEDAD O TIPO	CAT.	CALIBRE mm	DÍA/MES						
					27/02	28/02	01/03	02/03	03/03	04/03	05/03
LIMÓN	Alicante	Fino	I	3-4	80,44	83,00	83,93	82,86	82,83	95,00	--
	Málaga	Fino	I	3-4	98,00	100,00	98,00	100,00	99,00	--	--
	Murcia	Fino	I	3-4	95,00	97,00	98,00	98,00	95,00	--	--
MANDARINA	Valencia	Fortune	I	1-2	91,92	91,92	--	--	--	90,00	--
	Castellón	Nadorcott	I	1-2	125,41	120,47	119,38	123,35	116,49	124,23	--
	Valencia	Nadorcott	I	1-2	--	--	--	105,50	128,74	--	--
	Castellón	Orri	I	1-2	175,43	175,43	172,75	172,33	176,53	166,58	--
	Castellón	Ortanique	I	1-2	66,54	61,56	68,16	70,94	69,77	70,41	63,98
	Valencia	Ortanique	I	1-2	63,83	--	--	55,65	64,94	--	--
NARANJA	Alicante	Navel Lane Late	I	6-9	46,01	58,90	48,28	--	47,21	--	--
	Sevilla	Navel Lane Late	I	6-9	--	--	--	56,42	54,60	--	--
	Valencia	Navel Lane Late	I	6-9	53,76	50,96	48,44	45,78	54,34	60,37	--
	Valencia	Salustiana	I	6-9	--	--	--	58,21	55,44	--	--

FRUTAS DE PEPITA

PRODUCTO	MERCADO	VARIEDAD O TIPO	CAT.	CALIBRE mm	DÍA/MES						
					27/02	28/02	01/03	02/03	03/03	04/03	05/03
MANZANA	Girona	Fuji	I	70-80mm	97,29	97,29	97,29	97,29	97,29	--	--
	Lleida	Fuji	I	70-80mm	--	57,00	--	--	--	--	--
	Girona	Golden Delicious	I	70-80mm	76,80	76,80	76,80	76,80	76,80	--	--
	Lleida	Golden Delicious	I	70-80mm	55,07	54,96	55,30	55,28	56,05	--	--
	Girona	Granny Smith	I	70-80mm	70,28	70,28	70,28	70,28	70,28	--	--
	Lleida	Granny Smith	I	70-80mm	54,00	54,00	54,00	54,00	53,67	--	--
	Lleida	Red Chief	I	70-80mm	54,00	53,91	54,00	54,00	53,85	--	--
	Girona	Red Delicious	I	70-80mm	88,25	88,25	88,25	88,25	88,25	--	--
	Girona	Royal Gala	I	70-80mm	87,95	87,95	87,95	87,95	87,95	--	--
	Lleida	Royal Gala	I	70-80mm	69,00	69,00	69,00	69,00	82,00	--	--
PERA	Lleida	Blanquilla	I	55-60mm	72,90	78,47	77,29	76,74	72,23	--	--
	Zaragoza	Blanquilla	I	55-60mm	--	--	84,28	68,18	57,00	--	--
	Lleida	Condesa (Alexandrina)	I	65-70mm	64,00	63,00	64,00	63,00	64,00	--	--
	Lleida	Conferencia	I	60-65+mm	78,53	78,54	79,03	78,48	78,00	--	--
	Zaragoza	Conferencia	I	60-65+mm	--	--	--	78,88	78,66	--	--

FRUTAS DE HUESO

PRODUCTO	MERCADO	VARIEDAD O TIPO	CAT.	CALIBRE mm	DÍA/MES						
					27/02	28/02	01/03	02/03	03/03	04/03	05/03
AGUACATE	Granada	Hass	-	-	295,00	295,00	295,00	295,00	295,00	295,00	--

I-5 PRECIOS EN MERCADOS REPRESENTATIVOS - FRUTAS Y HORTALIZAS

PRECIOS DE PRODUCTOS NACIONALES

Mercados representativos de producción

Rgtos. CE 1234/2007 y 543/2011

En €/100 kg, a salida agrupación de productores, envasado, sin I.V.A, incluyendo el precio del envase.

HORTALIZAS

PRODUCTO	MERCADO	VARIEDAD O TIPO	CAT.	CALIBRE mm	DÍA/MES						
					27/02	28/02	01/03	02/03	03/03	04/03	05/03
AJO	Córdoba	Blanco	-	50-60mm	280,00	280,00	280,00	280,00	280,00	--	--
	Córdoba	Morado	-	50-80mm	298,00	298,00	298,00	298,00	298,00	--	--
	Cuenca	Morado	-	50-80mm	308,00	308,00	308,00	308,00	308,00	--	--
	Córdoba	Spring Blanco	-	50-60mm	295,00	295,00	295,00	295,00	295,00	--	--
	Cuenca	Spring Blanco	-	50-60mm	310,00	310,00	310,00	310,00	310,00	--	--
	Córdoba	Spring Violeta	-	50-60mm	290,00	290,00	290,00	290,00	290,00	--	--
ALCACHOFA	Murcia	--	-	-	130,00	165,00	165,00	165,00	163,00	--	--
BERENJENA	Almería	Alargada	-	-	31,43	34,12	37,65	38,00	41,71	--	--
BRÓCOLI	Murcia	--	-	-	90,00	85,00	85,00	85,00	85,00	--	--
CALABACÍN	Almería	--	-	14-21 g	49,50	55,00	53,00	53,00	53,50	--	--
CHAMPIÑÓN	La Rioja	Cerrado	-	30-65 mm	152,00	150,72	150,53	151,30	150,58	--	--
COLIFLOR	La Rioja	--	-	-	15,91	15,91	15,91	15,91	15,91	--	--
	Murcia	--	-	-	48,00	50,00	50,00	50,00	50,00	--	--
ESCAROLA	Murcia	--	-	-	80,00	75,00	75,00	75,00	75,00	--	--
HABA	Murcia	Tierna	-	-	65,00	60,00	60,00	60,00	60,00	--	--
JUDÍA VERDE	Almería	Plana	-	-	418,00	339,00	320,00	305,00	400,00	--	--
LECHUGA	Murcia	Baby	I	-	130,00	130,00	130,00	130,00	125,00	--	--
	Murcia	Iceberg	I	400g y+	70,00	65,00	65,00	65,00	65,00	--	--
	Murcia	Romana	I	-	80,00	75,00	75,00	75,00	65,00	--	--
PEPINO	Almería	--	-	350-500g	110,00	82,35	65,00	50,00	41,18	--	--
PIMIENTO	Almería	Cuadrado Color (rojo o amarillo)	I	70 mm y +	162,00	--	--	--	152,00	--	--
	Almería	Cuadrado Verde	I	70 mm y +	88,24	105,88	105,88	108,00	111,76	--	--
	Almería	Italiano Verde	I	40 mm y +	97,00	--	--	--	119,00	--	--
TOMATE	Almería	Cereza	I	-	--	216,00	197,00	178,00	168,00	184,00	--
	Granada	Cereza	I	-	202,00	189,00	204,00	197,00	157,00	164,00	--
	Almería	Racimo	I	-	--	77,00	75,00	74,00	71,00	79,00	--
	Almería	Redondo	I	57-100mm	--	65,00	62,00	62,00	63,00	70,00	--
	Granada	Redondo	I	57-100mm	77,00	78,00	83,00	82,00	82,00	73,00	--
	Murcia	Redondo	I	57-100mm	80,12	79,94	77,57	78,09	77,90	--	--

I-6 PRECIOS EN MERCADOS REPRESENTATIVOS VACUNO Y OVINO

A) BOVINO

1.- PRECIO MEDIO NACIONAL (Euro/100 kg Canal) DE CANALES DE BOVINO PESADO SEGÚN MODELO COMUNITARIO DE CLASIFICACIÓN (R(CE) No 1249/2008 y R(UE) No 148/2014).

CATEGORÍA	CLASE DE CONFORMACIÓN Y DE ESTADO DE ENGRASAMIENTO	Semana 20-26/02 2017	Semana 27/02-05/03 2017	Variación €
Categoría A: Canales de machos jóvenes sin castrar de más de un año y menos de dos años	Muy buena y poco cubierta (U-2)	400,38	402,07	1,69
	Muy buena y cubierta (U-3)	392,86	392,05	-0,81
	Precio medio ponderado	396,34	396,69	0,35
	Buena y poco cubierta (R-2)	379,42	377,20	-2,22
	Buena y cubierta (R-3)	376,32	378,68	2,37
	Precio medio ponderado	377,97	377,89	-0,08
	Menos buena y poco cubierta(O-2)	335,57	332,20	-3,37
Menos buena y cubierta (O-3)	345,19	343,09	-2,11	
Precio medio ponderado	338,85	335,91	-2,94	
Categoría D: Canales de hembras que hayan parido	Mediocre y poco cubierta (P-2)	181,25	179,50	-1,75
	Mediocre y cubierta (P-3)	211,71	211,26	-0,45
	Precio medio ponderado	183,26	181,60	-1,66
	Buena y cubierta (R-3)	255,10	248,12	-6,98
	Buena y grasa (R-4)	276,11	277,87	1,76
	Precio medio ponderado	262,16	258,12	-4,04
	Menos buena y poco cubierta(O-2)	211,15	209,95	-1,20
	Menos buena y cubierta (O-3)	221,25	224,92	3,67
Menos buena y grasa (O-4)	240,73	240,40	-0,33	
Precio medio ponderado	219,03	220,30	1,27	
Categoría E: Canales de otras hembras (de 12 meses ó más)	Muy buena y poco cubierta (U-2)	414,20	422,23	8,03
	Muy buena y cubierta (U-3)	404,19	407,11	2,92
	Precio medio ponderado	405,96	409,78	3,82
	Buena y poco cubierta (R-2)	392,14	391,71	-0,44
	Buena y cubierta (R-3)	385,28	394,93	9,66
	Buena y grasa (R-4)	371,60	375,29	3,69
	Precio medio ponderado	384,77	393,18	8,40
	Menos buena y poco cubierta(O-2)	338,77	331,22	-7,56
	Menos buena y cubierta (O-3)	337,26	334,57	-2,70
Menos buena y grasa (O-4)	324,61	337,70	13,09	
Precio medio ponderado	337,40	333,99	-3,41	
Categoría Z: Canales de animales desde 8 a menos de 12 meses	Muy buena y poco cubierta (U-2)	416,80	416,00	-0,80
	Muy buena y cubierta (U-3)	404,72	403,64	-1,08
	Precio medio ponderado	410,41	409,47	-0,95
	Buena y poco cubierta (R-2)	390,85	393,05	2,20
	Buena y cubierta (R-3)	386,87	385,56	-1,30
	Precio medio ponderado	387,93	387,57	-0,36
	Menos buena y poco cubierta(O-2)	343,38	351,84	8,46
Menos buena y cubierta (O-3)	347,16	336,97	-10,20	
Precio medio ponderado	344,96	345,64	0,68	

I-6 PRECIOS EN MERCADOS REPRESENTATIVOS VACUNO Y OVINO

2.-PRECIO MEDIO NACIONAL DEL BOVINO (Euro/100 kg)

BOVINO VIVO	Semana 20-26/02 2017	Semana 27/02-05/03 2017	Variación €
Machos hasta 480 Kg. vivo	224,53	223,79	-0,74
Machos de más de 480 kg. vivo	207,58	206,54	-1,04
Hembras que hayan parido	90,44	93,64	3,21
Otras hembras de hasta 380 Kg. vivo	229,54	228,72	-0,82
Otras hembras de más de 380 Kg. vivo	219,66	217,87	-1,80

3.-PRECIO MEDIO NACIONAL DE OTROS ANIMALES DE LA ESPECIE BOVINA (R(CE) N° 2273/2002).

OTROS BOVINOS	Semana 20-26/02 2017	Semana 27/02-05/03 2017	Variación €
Terneros de ocho días a cuatro semanas			
tipo cruzado	220,00	217,50	-2,50
tipo frisón/país	95,00	92,50	-2,50
<i>Media ponderada nacional (Euro/Cabeza)</i>	157,50	155,00	-2,50
Bovinos ligeros comprendidos entre seis y doce meses			
tipo cruzado	294,58	294,58	0,00
tipo frisón/país	161,96	161,96	0,00
<i>Media ponderada nacional (Euro/100 kg Vivo)</i>	248,17	248,17	0,00

B) CORDEROS

**1.-PRECIOS MEDIOS NACIONALES DE CANALES DE OVINO FRESCAS O REFRIGERADAS R(CE) N° 315/2002
Euro/100 kg Canal**

CORDEROS I y II	Semana 20-26/02 2017	Semana 27/02-05/03 2017	Variación €
Corderos I (12 a 13 kg/canal)	509,40	509,40	0,00
Corderos II (13,1 a 16 kg/canal)	459,06	459,06	0,00
<i>Media ponderada</i>	484,23	484,23	0,00

2.-PRECIOS MEDIOS DE CANALES DE OVINO FRESCAS O REFRIGERADAS EN LOS MERCADOS NACIONALES REPRESENTATIVOS PARA LA C.E.

MERCADO REPRESENTATIVO Cordero 9-19 kg	Semana 20-26/02 2017	Semana 27/02-05/03 2017	Variación €
Barcelona	588,31	587,27	-1,04
Madrid	572,64	572,64	0,00
Valencia	663,86	663,88	0,02
Albacete	488,98	488,98	0,00
Extremadura	486,92	486,92	0,00
Segovia	495,01	495,01	0,00
Toledo	484,14	484,14	0,00
Zaragoza	536,28	536,28	0,00
<i>Media ponderada</i>	507,51	507,46	-0,05

PRECIOS EN MERCADOS REPRESENTATIVOS - PRODUCTOS GANADEROS**D-1)-CANAL PORCINO CAPA BLANCA
CLASIFICACIÓN EUROP R(CE) N° 1249/2008**

Euro/100 kg Canal

	Clase S			Clase E			Clase U		
	Semana 20-26/02 2017	Semana 27/02-05/03 2017	Variación €	Semana 20-26/02 2017	Semana 27/02-05/03 2017	Variación €	Semana 20-26/02 2017	Semana 27/02-05/03 2017	Variación €
PRECIO MEDIO NACIONAL	152,16	153,79	1,63	146,37	147,46	1,09	152,43	154,67	2,24

	Clase R			Clase O			Clase P		
	Semana 20-26/02 2017	Semana 27/02-05/03 2017	Variación €	Semana 20-26/02 2017	Semana 27/02-05/03 2017	Variación €	Semana 20-26/02 2017	Semana 27/02-05/03 2017	Variación €
PRECIO MEDIO NACIONAL	154,05	155,86	1,81	151,27	153,71	2,44	141,38	149,74	8,36

D-2)-PORCINO CEBADO

Euros/kg vivo

MERCADO REPRESENTATIVO	SELECTO			NORMAL			GRASO		
	Semana 20-26/02 2017	Semana 27/02-05/03 2017	Variación €	Semana 20-26/02 2017	Semana 27/02-05/03 2017	Variación €	Semana 20-26/02 2017	Semana 27/02-05/03 2017	Variación €
Albacete	1,40	1,41	0,01	1,37	1,38	0,01	1,34	1,35	0,01
Barcelona	--	--	--	1,26	1,28	0,02	1,23	1,25	0,02
Huesca	1,20	1,22	0,02	1,18	1,20	0,02	1,16	1,18	0,02
Lleida	1,19	1,21	0,02	1,18	1,20	0,02	1,17	1,19	0,02
Murcia	1,24	1,26	0,02	1,23	1,25	0,02	1,22	1,24	0,02
Pontevedra	1,26	1,26	0,00	1,23	1,23	0,00	1,60	1,60	0,00
Salamanca	1,20	1,22	0,02	1,18	1,20	0,02	1,28	1,28	0,01
Segovia	1,21	1,23	0,02	1,20	1,22	0,02	1,29	1,30	0,01
Zaragoza	1,22	1,24	0,02	1,18	1,20	0,02	1,17	1,19	0,02

PRECIOS EN MERCADOS REPRESENTATIVOS - PRODUCTOS GANADEROS - PORCINO**E) - PORCINO PRECOZ
LECHONES, OTRAS CALIDADES.**

Euro/100 Kg vivo

Cerdas de Desvieje	Semana 20-26/02 2017	Semana 27/02-05/03 2017	Variación €
Cerdas de Desvieje	71,01	71,98	0,97
CERDOS CEBADOS			
Categoría U	117,37	119,10	1,73
LECHONES			
Lleida.Base 20kg de peso.	257,50	257,50	0,00
Segovia.Base 20kg de peso.	307,50	307,50	0,00
Media nacional. Calidad Normal. Base 20 kg de peso	273,96	273,96	0,00

F) - TRONCO IBÉRICO

Euro/100 Kg vivo

TOSTONES	Semana 20-26/02 2017	Semana 27/02-05/03 2017	Variación €
De 5 a 9 kilos*	298,05	298,05	0,00
De 9 a 12 kilos	445,64	445,64	0,00
LECHONES			
Lechón Ibérico Cruzado Base 23 kg	393,83	394,69	0,86
MARRANOS			
Marranos Ibéricos de 35 a 60 kg	262,61	262,61	0,00
PRIMALES			
Primales Ibéricos de 60 a 100 kg	--	--	--
CERDO CEBADO			
Cerdo Cebado (Intensivo)	193,92	193,92	0,00
Cerdo Cebado de Campo (Extensivo)	210,09	210,09	0,00
Cerdo Cebado de Bellota 100% Ibérico	295,71	295,71	0,00
DESVEJE			
Reproductores de desvieje	108,70	108,70	0,00
REPRODUCTORES			
Reproductores >6 meses	341,21	341,21	0,00
CASTRONAS			
Castronas	95,65	95,65	0,00

Denominaciones de acuerdo con la Norma de Calidad (RD 4/2014)

* Corrección de error

PRECIOS DE MERCADO. PAÍSES MIEMBROS UE

Semana 08 (del 20 al 26 de febrero de 2017). Año 2017

**1.- PRECIO MEDIO NACIONAL (EUROS\100 kg CANAL) DE CANALES DE BOVINO PESADO
SEGÚN MODELO COMUNITARIO DE CLASIFICACIÓN (R(CE) No 1249/2008 y R(UE) No 148/2014)
(Euros/100 kg)**

CATEGORIA	CLASE DE CONFORMACIÓN Y DE ESTADO DE ENGRASAMIENTO	Alemania (DE)	Irlanda (IE)	España (ES)	Francia (FR)	Italia (IT)	Polonia (PL)	Portugal (PT)	Reino Unido (UK)	UE-28	% España / UE
Categoría A: Canales de machos jóvenes sin castrar de mas de 12 y menos 24 meses	Muy buena y poco cubierta (U-2)	390,3	373,5	400,4	406,0	435,6	326,7	393,8	402,2	405,5	-1,3
	Muy buena y cubierta (U-3)	387,4	373,6	392,9	392,0	429,5	329,3	390,7	400,7	391,8	0,3
	Buena y poco cubierta (R-2)	385,2	360,4	379,4	376,0	373,0	321,1	378,2	391,6	374,0	1,4
	Buena y cubierta (R-3)	381,5	362,3	376,3	374,0	403,0	323,2	379,5	396,4	376,6	-0,1
	Menos buena y poco cubierta (O-2)	343,3	344,4	335,6	318,0	304,3	309,8	334,3	353,3	333,5	0,6
	Menos buena y cubierta (O-3)	348,8	346,9	345,2	318,0	302,0	313,5	358,0	362,4	343,6	0,5
	Categoría A	375,2	362,3	377,9	376,6	422,3	316,1	373,7	381,6	374,9	0,8
Categoría D: Hembras paridas	Buena y cubierta (R-3)	306,5	325,0	255,1	375,0	301,9	276,2	240,4	318,2	340,9	-25,2
	Buena y grasa (R-4)	307,9	325,5	276,1	354,0	303,5	274,8	231,1	315,6	310,2	-11,0
	Menos buena y poco cubierta (O-2)	277,0	293,0	211,2	322,0	232,8	254,6	203,0	278,2	253,8	-16,8
	Menos buena y cubierta (O-3)	285,1	301,6	221,3	311,0	258,0	260,9	202,9	294,7	278,5	-20,6
	Menos buena y grasa (O-4)	290,7	302,6	240,7	296,0	264,5	265,0	210,3	296,4	284,1	-15,3
	Mediocre y poco cubierta (P-2)	221,6	271,6	181,3	250,0	206,8	223,5	185,6	242,3	225,2	-19,5
	Mediocre y cubierta (P-3)	234,0	291,8	211,7	275,0	233,3	224,9	192,9	263,2	264,1	-19,8
	Categoría D	274,5	298,4	222,8	315,9	229,5	253,3	198,5	285,0	275,7	-19,2
Categoría E: Hembras de más de 12 meses	Muy buena y poco cubierta (U-2)	372,4	394,4	414,2	425,0	444,6	312,3	396,0	426,7	429,2	-3,5
	Muy buena y cubierta (U-3)	367,5	398,5	404,2	449,0	452,3	317,7	392,3	430,1	420,8	-4,0
	Buena y poco cubierta (R-2)	365,5	378,5	392,2	378,0	417,1	309,5	389,4	410,8	373,6	5,0
	Buena y cubierta (R-3)	362,6	384,7	385,3	390,0	407,0	313,0	377,6	417,6	382,4	0,7
	Buena y grasa (R-4)	353,2	383,3	371,6	373,0	389,7	310,9		418,2	397,8	-6,6
	Menos buena y poco cubierta (O-2)	278,7	349,0	338,8	306,0	271,3	283,8	363,1	360,8	303,6	11,6
	Menos buena y cubierta (O-3)	289,4	366,7	337,3	327,0	279,6	291,0	348,4	393,0	330,1	2,2
	Menos buena y grasa (O-4)	292,3	368,5	324,6		330,2	291,7		404,7	374,7	-13,4
	Categoría E	339,7	379,5	390,5	405,0	440,5	297,6	378,0	412,5	383,1	1,9
Categoría Z: Canales de machos y hembras de más de 8 y menos de 12 meses	Muy buena y poco cubierta (U-2)			416,8		478,9		396,4		428,7	-2,8
	Muy buena y cubierta (U-3)			404,7		341,1		392,5		403,6	0,3
	Buena y poco cubierta (R-2)			390,9		451,1	320,9	367,6	375,3	392,5	-0,4
	Buena y cubierta (R-3)			386,9			306,3	381,0		387,3	-0,1
	Menos buena y poco cubierta (O-2)	197,8		343,4		394,6	274,5	334,2		349,9	-1,9
	Menos buena y cubierta (O-3)			347,2			296,1	352,7		352,2	-1,4
	Categoría Z	197,8		373,0		452,8	288,4	352,2	375,3	374,4	-0,4

**2.- PRECIO MEDIO NACIONAL DE ANIMALES VIVOS DE LA ESPECIE BOVINA EN MERCADOS REPRESENTATIVOS
(R(UE) N° 807/2013)**

CATEGORIA	Alemania (DE)	Irlanda (IE)	España (ES)	Francia (FR)	Italia (IT)	Polonia (PL)	Reino Unido (UK)	UE-28	% España / UE
Bovinos de mas de 6 y menos de 12 meses (Euros/100 kg vivo) (Media ponderada Frison y Cruzado)	179,00	229,00	248,17	257,00	286,00	232,10	241,75	237,74	4,39
Terberos de 8 días a 4 semanas (Euros/cabeza):									
. FRISON/PAIS	83,62	111,48	95,00	54,00	101,82	152,62	45,20	84,87	11,94
. CRUZADO	170,60	240,36	220,00	196,00	274,45	197,82	217,44	211,00	4,27

PRECIOS DE MERCADO. PAÍSES MIEMBROS UE
Semana 08 (del 20 al 26 de febrero de 2017). Año 2017

B) OVINO

PRECIO MEDIO NACIONAL DE CANALES DE OVINO EN MERCADOS REPRESENTATIVOS (R(CE) No 315/2002)
(EUROS\100 kg CANAL)

CATEGORIA	Bélgica (BE)	Alemania (DE)	España (ES)	Francia (FR)	Irlanda (IE)	Italia (IT)	Holanda (NL)	Polonia (PL)	Portugal (PT)	Reino Unido (UK)	UE-28	% España / UE
Canales de Corderos Pesados (>13 kg)	467,80	539,54	459,06	533,00	432,23	475,00	475,25	347,38		451,84	454,96	0,90
Canales de Corderos Ligeros (<13 kg)			582,12			487,00		398,81	408,00		507,87	14,62

C) PORCINO

PRECIO MEDIO NACIONAL DE LA ESPECIE PORCINA, SEGÚN MODELO COMUNITARIO DE CLASIFICACIÓN (R(CE) No 1249/2008 y R(UE) No 148/2014)
(EUROS\100 kg CANAL)

CATEGORIA	Bélgica (BE)	Alemania (DE)	España (ES)	Francia (FR)	Irlanda (IE)	Italia (IT)	Holanda (NL)	Polonia (PL)	Portugal (PT)	Reino Unido (UK)	UE-28	% España / UE
Porcino. Clase S (>60% magro)	142,60	161,24	152,16	158,00	160,44		140,43	149,57	166,00	177,80	154,28	-1,37
Porcino. Clase E (60-55% magro)	133,10	156,63	146,37	150,00	159,79	177,00	139,29	147,42	166,00	173,78	152,57	-4,06
Porcino. Clase R (50-45% magro)		124,87	154,05			195,15				144,91	192,95	-20,16
Lechones (Euros/unidad)	56,00	60,60	54,79	44,00		83,61	49,50	43,06	40,00	66,30	53,93	1,59

D) POLLOS Y HUEVOS

PRECIO MEDIO NACIONAL DE CANALES DE POLLOS (65% RENDIMIENTO), Y DE HUEVOS, MEDIA DE LAS CLASES L Y M
SEGÚN MODELO COMUNITARIO DE CLASIFICACIÓN (R(CE) No 546/2003)

CATEGORIA	Bélgica (BE)	Alemania (DE)	España (ES)	Francia (FR)	Irlanda (IE)	Italia (IT)	Holanda (NL)	Polonia (PL)	Portugal (PT)	Reino Unido (UK)	UE-28	% España / UE
Pollos. 65% de rendimiento (Euros/100kg canal)	166,00	265,00	162,54	230,00	96,94	212,50	171,00	127,77	133,00	137,95	177,56	-8,46
Huevos. Media Clases L y M (Euros/100 kg)	104,22	114,15	96,04	112,60	137,24	159,52	102,00	151,34	112,43	108,58	123,46	-22,21

I
S
C



GOBIERNO
DE ESPAÑA

MINISTERIO
DE AGRICULTURA Y PESCA,
ALIMENTACIÓN Y MEDIO AMBIENTE