



25 de octubre 2017

Índice:

1. Precios Medios Nacionales, comentarios y gráficos

2. Precios en Mercados Representativos UE (nacionales)

- 2.1 Cereales
- 2.2 Vinos
- 2.3 Aceites y Semillas
- 2.4 Frutas y Hortalizas
- 2.5 Vacuno
- 2.6 Ovino
- 2.7 Porcino

3. Precios en Mercados Representativos UE (semana anterior)



GOBIERNO
DE ESPAÑA

MINISTERIO
DE AGRICULTURA Y PESCA,
ALIMENTACIÓN Y MEDIO AMBIENTE

SECRETARÍA GENERAL TÉCNICA

Subdirección General de Estadística

sgestadi@mapama.es

<http://www.mapama.gob.es/es/estadistica/temas/default.aspx>

Publicación elaborada por la
Secretaría General Técnica
Subdirección General de Estadística



**MINISTERIO
DE AGRICULTURA Y PESCA,
ALIMENTACIÓN Y MEDIO AMBIENTE**

Edita

© Ministerio de Agricultura y Pesca, Alimentación y Medio Ambiente
Secretaría General Técnica
Centro de Publicaciones
Catálogo de Publicaciones de la Administración General del Estado:
<http://publicacionesoficiales.boe.es/>

N.I.P.O.: 280-15-017-3

Se permite la utilización, copia o reproducción de los datos de este Boletín siempre que se cite expresamente su procedencia

PRECIOS MEDIOS NACIONALES AGRÍCOLAS

PRODUCTOS AGRÍCOLAS (especificaciones)		Semana 41 09-15/10	Semana 42 16-22/10	Variación semanal euros	Variación semanal %
CEREALES, alfalfa y paja de girasol					
(1)	Trigo blando panificable (€/t)	183,25	184,24	0,99	0,54
(1)	Trigo duro (€/t)	232,14	225,29	-6,85	-2,95
(1)	Cebada pienso (€/t)	174,42	175,32	0,90	0,52
(1)	Cebada malta (€/t)	179,36	179,80	0,44	0,25
(1)	Maíz grano (€/t)	172,17	171,96	-0,21	-0,12
(4)	Arroz cáscara (€/t)	282,30	282,06	-0,24	-0,09
(1)	Alfalfa (€/t)	154,77	154,85	0,08	0,05
(1)	Paja de girasol (€/t)	332,06	331,38	-0,68	-0,21
VINOS					
(2)	Vino blanco sin DOP/IGP (€/hectolitro)	37,74	39,01	1,28	3,39
(2)	Vino tinto sin DOP/IGP, 12 p. color (€/hectolitro)	46,96	47,77	0,80	1,71
(2)	Vino blanco DOP/IGP Rueda (€/hectolitro)	145,75	145,75	0,00	0,00
(2)	Vino tinto DOP/IGP Rioja (€/hectolitro)	154,43	154,43	0,00	0,00
ACEITES VEGETALES					
(3)	Aceite de oliva virgen extra < 0,8° (€/100 kg)	376,14	376,02	-0,13	-0,03
(3)	Aceite de oliva virgen, de 0,8° a 2° (€/100 kg)	367,83	368,47	0,64	0,17
(3)	Aceite de oliva lampante > 2° (€/100 kg)	360,32	360,68	0,36	0,10
(3)	Aceite de oliva refinado (€/100 kg)	367,85	366,02	-1,83	-0,50
(3)	Aceite de oliva orujo crudo (€/100 kg)	194,52	192,86	-1,67	-0,86
(3)	Aceite de oliva orujo refinado (€/100 kg)	249,14	246,47	-2,67	-1,07
(3)	Aceite de girasol refinado (€/100 kg)	77,86	77,76	-0,09	-0,12
FRUTAS					
(4)	Clementina (€/100 kg)	30,09	29,42	-0,67	-2,24
(4)	Limón (€/100 kg)	48,09	46,84	-1,25	-2,61
(4)	Naranja (€/100 kg)	22,48	22,53	0,05	0,24
(4)	Cirucla (€/100 kg)	77,50	77,50	0,00	0,00
(4)	Melocotón (€/100 kg)	54,29	52,65	-1,64	-3,03
(4)	Manzana Golden (€/100 kg)	43,32	45,67	2,35	5,42
(4)	Pera Blanquilla (€/100 kg)	50,97	51,44	0,47	0,93
(4)	Uva de mesa (€/100 kg)	63,49	63,34	-0,15	-0,24
(4)	Plátano (€/100 kg)	62,36	67,61	5,25	8,42
HORTALIZAS					
(4)	Acelga (€/100kg)	51,85	44,72	-7,14	-13,76
(4)	Alechofa (€/100kg)	118,76	114,58	-4,17	-3,51
(4)	Ajo seco (€/100kg)	138,44	161,99	23,55	17,01
(4)	Berenjena (€/100 kg)	31,27	29,15	-2,12	-6,78
(4)	Calabacín (€/100 kg)	54,35	32,69	-21,67	-39,87
(4)	Cebolla (€/100 kg)	14,57	14,07	-0,50	-3,42
(4)	Champiñón (€/100kg)	160,06	160,06	0,00	0,00
(4)	Coliflor (€/100 kg)	52,00	47,78	-4,22	-8,12
(4)	Judía verde tipo plana (€/100 kg)	145,24	154,75	9,50	6,54
(4)	Lechuga Romana (€/100 ud)	21,50	19,76	-1,75	-8,12
(4)	Melón, Piel de Sapo (€/100 kg)	36,00	36,00	0,00	0,00
(4)	Pepino (€/100 kg)	41,14	42,41	1,27	3,10
(4)	Pimiento verde tipo italiano (€/100 kg)	65,95	57,66	-8,29	-12,58
(4)	Sandía (€/100 kg)	14,76	13,91	-0,85	-5,76
(4)	Tomate liso (€/100 kg)	65,13	70,28	5,15	7,91
(4)	Zanahoria (€/100 kg)	12,00	12,00	0,00	0,00
(4)	Patata (€/100 kg)	7,24	6,90	-0,34	-4,72

Posición comercial:

(1) Entrada industria; (2) Salida bodega; (3) Salida almazara; (4) Granel: sobre árbol, finca, almacén, agricultor, alhóndiga, lonja

(*) Precio revisado del maíz grano en semana 40.

COMENTARIOS DE MERCADO

- **CEREALES** (▼▲): Ligeras oscilaciones de subida y bajada en los precios medios de los cereales grano, con descensos en trigo duro (-2,95%), maíz grano (-0,12%) y arroz cáscara (-0,09%). Las subidas han correspondido a trigo blando panificable 0,54%, cebada pienso 0,52% y cebada malta 0,25%.
- **VINOS** (▲=): Incrementos en los precios medios de los vinos sin DOP/IGP. El blanco sube un 3,39% y el tinto un 1,71%.
- Los precios de los vinos con DOP/IGP blanco Rueda y tinto Rioja permanecen estables.
- **ACEITES VEGETALES** (▼▲): Predominio de las bajadas en los precios medios de los aceites de oliva. Aceite de orujo refinado (-1,07%), aceite de orujo crudo (-0,86%), aceite refinado (-0,50%) y aceite virgen extra (-0,03%). Las subidas se han producido en aceite de oliva virgen 0,17% y aceite de oliva lampante 0,10%.
- El precio del aceite de girasol refinado baja un (-0,12%).
- **CÍTRICOS** (▼▲): Variaciones no demasiado significativas en el precio medio en origen de los cítricos de referencia esta semana: *limón* (-2,61%), *clementina* (-2,24%) y *naranja tipo Navel* (0,24%).
- **FRUTA DE HUESO** (▼): Ligeró descenso de la cotización del *melocotón* (-3,03%), mientras que, de nuevo, la de la *ciruela* no varía.
- **FRUTA DE PEPITA** (▲): Se elevan algo los precios en origen de *manzana Golden* (5,42%) y *pera Blanquilla* (0,93%), al tiempo que permanece casi invariado el de la *uva de mesa* (-0,24%).
- **HORTALIZAS** (▼▲): Más productos a la baja que al alza esta semana entre los hortícolas en seguimiento: destaca la nueva caída fuerte del *calabacín* (-39,87%), junto con las registradas, de menor intensidad, en *acelga* (-13,76%) y *pimiento verde italiano* (-12,58%). Entre las subidas, cabe señalar la del *ajo* (17,01%), impulsado en gran medida desde los mercados albaceteños. La *patata* desciende una semana más (-4,72%), quedando ya su precio medio en origen por debajo de los 7 cent./kg.

PRECIOS MEDIOS NACIONALES AGRÍCOLAS

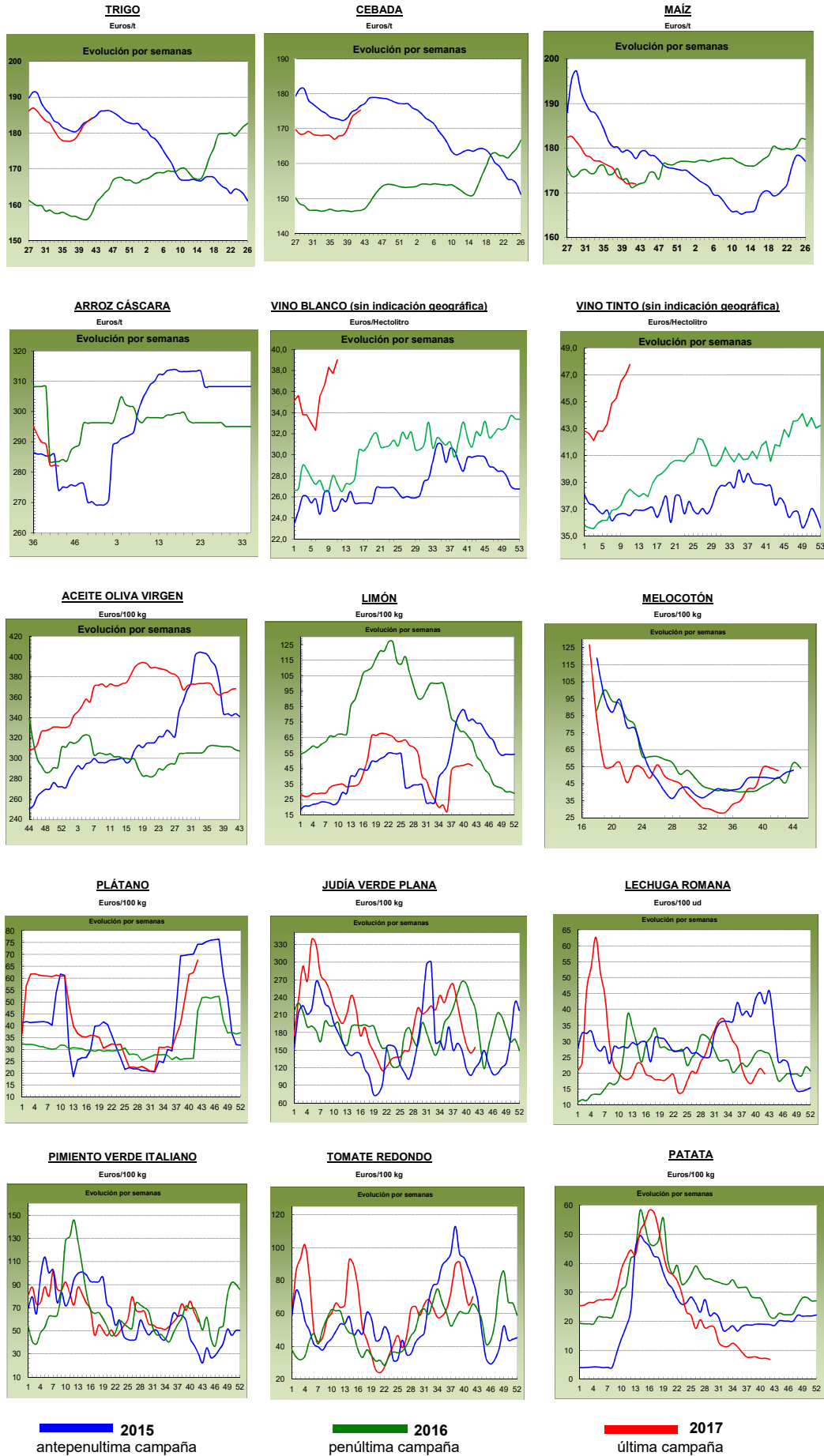

PRECIOS MEDIOS NACIONALES GANADEROS

PRODUCTOS GANADEROS (especificaciones)		Semana 41 09-15/10	Semana 42 16-22/10	Variación semanal euros	Variación semanal %
VACUNO					
(5)	Ternera, 180-300 kilos (€/100 kg canal)	391,85	391,64	-0,21	-0,05
(5)	Machos de 12 a 24 meses (Clase R) (€/100 kg canal)	388,09	386,55	-1,54	-0,40
(5)	Animales de 8 a 12 meses (Clase R) (€/100 kg canal)	393,84	391,72	-2,12	-0,54
(5)	Bovino vivo, conjunto categorías (€/100 kg vivo)	201,77	201,67	-0,10	-0,05
CORDERO					
(5)	Corderos 9-19 kilos (€/100 kg canal)	683,54	682,82	-0,72	-0,11
(5)	Corderos 12-16 kilos (€/100 kg canal)	659,16	658,19	-0,97	-0,15
PORCINO					
(5)	Porcino >60% magro (Clase S) (€/100 kg canal)	150,65	144,34	-6,31	-4,19
(5)	Porcino 60-55% magro (Clase E) (€/100 kg canal)	147,71	141,07	-6,64	-4,50
(5)	Porcino 55-50% magro (Clase U) (€/100 kg canal)	154,06	146,62	-7,44	-4,83
(5)	Porcino 50-45% magro (Clase R) (€/100 kg canal)	154,51	148,25	-6,26	-4,05
(5)	Lechón 20 kg (€/unidad)	33,68	33,68	0,00	0,00
POLLO					
(6)	Pollo, media de canales del 83% y 65% rdto. (€/100 kg canal)	151,83	148,60	-3,23	-2,13
(6)	Pollo P10 (83% rdto.) (€/100 kg canal)	152,54	151,07	-1,47	-0,96
(6)	Pollo P90 (65% rdto.) (€/100 kg canal)	151,74	148,30	-3,44	-2,27
HUEVOS					
(7)	Huevos, media Clase L y M (€/100 kg)	138,27	153,87	15,60	11,28
(7)	Huevos - Clase L (€/docena)	1,10	1,24	0,14	12,73
(7)	Huevos - Clase M (€/docena)	0,99	1,09	0,10	10,10
CONEJO					
(8)	Conejo 1,8-2,2 kilo, vivo (€/100 kg)	206,77	208,79	2,02	0,98
LECHE Y PRODUCTOS LÁCTEOS					
(10)	Suero de leche en polvo (€/100 kg)	79,87	77,34	-2,53	-3,17
(9)	Leche de vaca (€/100 litros). Fuente: FEAGA	Precio agosto 2017: 31,60 €/100 litros			
MIEL					
(11)	Miel multifloral a granel (€/100 kg)	Precio agosto 2017: 350,47 €/100 kg			

Posición comercial:

- (5) Entrada matadero; (6) Salida muelle matadero; (7) Salida muelle centro de embalaje; (8) Salida granja; (9) Precio pagado al ganadero
 (10) Precio franco fábrica sin impuestos ni costes; (11) Venta a la industria o mayorista

COMENTARIOS DE MERCADO

- **VACUNO (▼)**: Los precios de las **canales de vacuno** ceden esta semana, si bien es que de manera leve (-0,05% en las canales de las terneras; -0,40% en las de los machos 12-24 meses y; -0,54% en las de los animales 8-12 meses). La oferta en España no es muy abundante, por eso los precios registrados están en niveles elevados, y la demanda sigue muy activa, aunque esta semana se ha reducido ligeramente. Esta semana se registró un descenso del (-0,05%) en los precios de los **animales con destino vida (=)**. La demanda es muy activa y los altos precios registrados se mantienen sin problemas debido a una oferta que sólo da para cubrir las necesidades del sector.
- **CORDERO (=)**: Leve descenso del (-0,13%) de media en las cotizaciones de las diferentes clasificaciones de canales de cordero. La demanda y la oferta llevan en equilibrio varias semanas, con buena demanda de cordero ligero en España y de cordero pesado fuera de nuestras fronteras. Los precios son aceptados por todos los operadores.
- **PORCINO (▼)**: Los descensos de cotizaciones continúan en las **canales de porcino de capa blanca** (-4,39% de media en sus diferentes clasificaciones). Con los descensos de precios de las últimas semanas, el sector nacional ha ganado competitividad a nivel internacional y, con ello, han vuelto demandantes habituales, registrándose nuevos pedidos desde China. Dada la coyuntura internacional, lo esperado es que los precios sigan bajando en Europa, tanto en vivo como la carne. Precios estables en los **lechones base 20 kg (=)**. La incertidumbre que crean las continuas bajadas de precios del porcino de cebo hace que los ganaderos recorten la demanda de estos animales. Aún así, las operaciones son fluidas a los precios que se registran actualmente.
- **POLLOS (▼)**: Se sigue reduciendo la demanda de este tipo de carne y, con ello, los precios de las canales de pollo bajan (-2,13% esta semana).
- **HUEVOS (▲)**: Siguen las alzas en las cotizaciones de las docenas de huevos (12,73% en la Clase L y 10,10% en la M). La demanda de la industria europea supera a la oferta nacional, de ahí que los precios suban una semana más.
- **CONEJO (▲)**: El descenso de la oferta sigue marcando la evolución ascendente en los precios del conejo vivo de granja (0,98%).
- **PRODUCTOS LÁCTEOS**: El precio del **suero de leche en polvo (▼)** bajó un (-3,17%) semanal.

PRECIOS MEDIOS NACIONALES GANADEROS

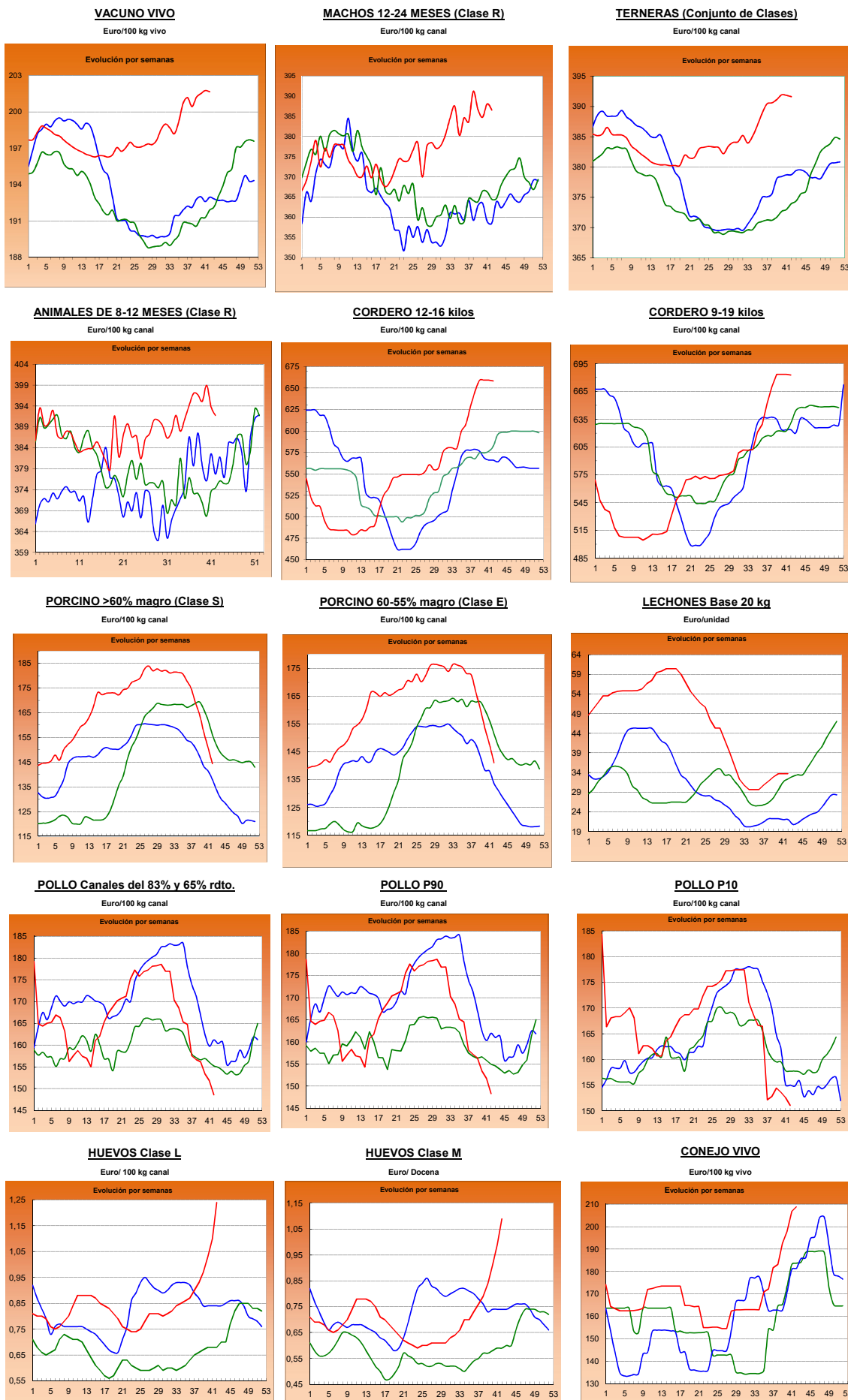

I-2 PRECIOS EN MERCADOS REPRESENTATIVOS - CEREAL

Precios en Euro/Tonelada

REGLAMENTO (UE) 2017/1185 DE LA COMISION. Artículo 11, Anexo I. 1.

Precios de comercio al por mayor. Mercancía nacional y/o importada, sobre vehículo

PRODUCTO	MERCADO REPRESENTATIVO	Semana 09-15/10 2017	Semana 16-22/10 2017	Variación €
Trigo Blando Panificable	Albacete	180,00	182,00	2,00
	Ávila	189,00	189,00	0,00
	Barcelona	191,00	192,00	1,00
	Burgos	184,00	185,10	1,10
	Cádiz	185,00	185,00	0,00
	Huesca	182,00	188,00	6,00
	León	183,40	185,80	2,40
	Lérida	178,00	179,00	1,00
	Madrid	188,00	189,00	1,00
	Murcia	180,00	178,00	-2,00
	Navarra	186,00	186,00	0,00
	Palencia	184,40	186,20	1,80
	Pontevedra	188,00	192,00	4,00
	Salamanca	192,10	192,40	0,30
	Segovia	191,60	191,80	0,20
	Sevilla	183,00	183,00	0,00
	Soria	181,00	183,10	2,10
	Tarragona	177,00	178,00	1,00
	Valladolid	185,90	186,10	0,20
Zamora	183,00	185,80	2,80	
Trigo Duro	Córdoba	235,00	219,00	-16,00
	Zaragoza	230,00	230,00	0,00

I-2 PRECIOS EN MERCADOS REPRESENTATIVOS - CEREAL

Precios en Euro/Tonelada

REGLAMENTO (UE) 2017/1185 DE LA COMISION. Artículo 11, Anexo I. 1.

Precios de comercio al por mayor. Mercancia nacional y/o importada, sobre vehículo

PRODUCTO	MERCADO REPRESENTATIVO	Semana 09-15/10 2017	Semana 16-22/10 2017	Variación €
Cebada Pienso	Albacete	165,40	166,50	1,10
	Ávila	182,00	183,00	1,00
	Ciudad Real	172,90	173,70	0,80
	La Coruña	175,00	175,00	0,00
	Cuenca	168,00	169,00	1,00
	Gerona	174,00	175,00	1,00
	Granada	171,00	171,00	0,00
	Huesca	166,00	172,00	6,00
	León	178,00	178,00	0,00
	Lérida	169,00	170,00	1,00
	Murcia	172,00	172,00	0,00
	Palencia	175,00	180,00	5,00
	Pontevedra	183,00	183,00	0,00
	Segovia	186,00	186,00	0,00
	Sevilla	180,00	180,00	0,00
	Teruel	168,00	172,00	4,00
	Valladolid	183,00	184,00	1,00
	Zamora	178,00	178,00	0,00
	Zaragoza	168,00	172,00	4,00
	Cebada Malta	Albacete	188,00	188,00
Burgos		171,00	172,00	1,00
Cuenca		188,00	188,00	0,00
Huesca		186,00	186,00	0,00
Navarra		178,00	178,00	0,00
Palencia		170,00	171,00	1,00
Valladolid		173,00	174,00	1,00

I-2 PRECIOS EN MERCADOS REPRESENTATIVOS - CEREAL

Precios en Euro/Tonelada

REGLAMENTO (UE) 2017/1185 DE LA COMISION. Artículo 11, Anexo I. 1 Cereales y 2 Arroz.
Maíz grano, precios de comercio al por mayor. Mercancía nacional y/o importada, sobre vehículo
Arroz cáscara, arroz blanco precios salida almacén agricultor

PRODUCTO	MERCADO REPRESENTATIVO	Semana 09-15/10 2017	Semana 16-22/10 2017	Variación €
Maíz Grano	Badajoz	180,00	180,00	0,00
	Barcelona	174,00	174,00	0,00
	Cáceres	180,00	180,00	0,00
	La Coruña	172,00	172,00	0,00
	Gerona	174,00	174,00	0,00
	Huesca	171,00	170,00	-1,00
	León	169,30	169,40	0,10
	Lérida	166,00	166,00	0,00
	Madrid	184,00	180,00	-4,00
	Murcia	166,00	166,00	0,00
	Navarra	172,00	172,00	0,00
	Sevilla	180,00	180,00	0,00
	Valencia	170,00	170,00	0,00
	Zaragoza	174,00	174,00	0,00
Arroz cáscara (Indica)	Badajoz	265,59	265,59	0,00
	Sevilla	277,50	277,50	0,00
	Valencia	260,00	260,00	0,00
Arroz cáscara (Japónica)	Badajoz	287,36	287,36	0,00
	Sevilla	300,00	297,50	-2,50
	Valencia	285,00	285,00	0,00
Arroz blanco (Indica)	Badajoz	569,00	569,00	0,00
	Sevilla	490,00	490,00	0,00
	Valencia	550,00	550,00	0,00
Arroz blanco (Japónica)	Badajoz	602,00	602,00	0,00
	Sevilla	500,00	500,00	0,00
	Valencia	565,00	565,00	0,00
Arroz blanco vaporizado (Indica)	Badajoz	622,75	622,75	0,00
	Sevilla	612,00	612,00	0,00
	Valencia	595,00	595,00	0,00
Arroz partido	Badajoz	295,90	295,90	0,00
	Sevilla	307,00	307,00	0,00
	Valencia	325,00	325,00	0,00

**II-3 PRECIOS EN MERCADOS REPRESENTATIVOS
VINOS BLANCOS Y TINTOS**

R. EJECUCIÓN (UE) 2017/1185 de la COMISIÓN. Art 11 Anexo II. 3.

En €/hectolitro, salida bodega, a granel, pago al contado sin I.V.A.

PRODUCTO	MERCADO REPRESENTATIVO	Semana	Semana	Variación €
		9 - 15/10 41 2017	16 - 22/10 42 2017	
VINO BLANCO sin DOP/IGP				
	Albacete	37,85	40,18	2,33
	Badajoz	41,02	43,86	2,84
	Ciudad Real	35,61	35,61	0,00
	Cuenca	35,77	35,02	-0,75
	Toledo	39,04	41,38	2,34
VINO TINTO sin DOP/IGP				
	Precio de vino tinto referido al producto de 12 puntos de color			
	Albacete	42,88	44,57	1,69
	Ciudad Real	44,60	44,42	-0,18
	Cuenca	45,24	46,52	1,28
	Badajoz	51,92	53,74	1,82
	Murcia	40,35	40,03	-0,32
	Toledo	44,30	44,15	-0,15
	Valencia	58,46	59,16	0,70
VINO BLANCO con DOP/IGP				
	RUEDA	145,75	145,75	0,00
VINO TINTO con DOP/IGP				
	RIOJA	154,43	154,43	0,00

I-4 PRECIOS EN MERCADOS REPRESENTATIVOS DE ACEITES

Aceites. Precios sobre almazara, en €/100 kg, sin I.V.A. Rgto. 2017/1185. Art.11. Anexo I.3.
Semilla de girasol. Precios en centros de demanda, en €/100 kg, sin I.V.A. Rgto C.E.E. 3405/93

PRODUCTO Y ESPECIFICACIONES	MERCADO REPRESENTATIVO	Semana 41 9 - 15/10 2017	Semana 42 16 - 25/10 2017	Variación €
ACEITE DE OLIVA VIRGEN EXTRA Menos de 0,8°	Badajoz	375,00	375,00	0,00
	Ciudad Real	379,00	376,00	-3,00
	Córdoba	378,00	376,50	-1,50
	Granada	372,23	373,25	1,02
	Jaén	373,63	373,77	0,14
	Málaga	372,00	376,00	4,00
	Sevilla	383,25	383,25	0,00
	Tarragona	380,00	375,00	-5,00
	Toledo	378,00	375,00	-3,00
ACEITE DE OLIVA VIRGEN De 0,8° a 2°	Badajoz	362,50	362,50	0,00
	Córdoba	369,50	369,50	0,00
	Granada	364,00	365,00	1,00
	Jaén	366,84	368,28	1,43
	Sevilla	371,61	371,61	0,00
	Cadiz	368,00	369,00	1,00
	Tarragona	370,00	365,00	-5,00
	Toledo	370,00	367,00	-3,00
ACEITE DE OLIVA LAMPANTE Más de 2°	Córdoba	360,13	360,50	0,38
	Granada	362,00	360,00	-2,00
	Jaén	361,22	361,72	0,50
	Málaga	355,00	355,00	0,00
	Sevilla	364,16	366,16	2,00
	Tarragona	347,50	347,50	0,00
	Badajoz	357,50	357,50	0,00
ACEITE DE OLIVA REFINADO	Córdoba	368,00	366,50	-1,50
	Jaén	368,06	366,56	-1,50
	Tarragona	367,50	365,00	-2,50
ACEITE DE ORUJO CRUDO	Córdoba	197,00	197,00	0,00
	Jaén	196,58	196,58	0,00
	Tarragona	190,00	185,00	-5,00
ACEITE DE ORUJO REFINADO	Córdoba	251,39	249,89	-1,50
	Jaén	251,03	249,53	-1,50
	Tarragona	245,00	240,00	-5,00
ACEITE DE GIRASOL REFINADO	Córdoba	77,23	77,33	0,11
	Sevilla	76,84	76,96	0,11
	Tarragona	79,50	79,00	-0,50
PIPA DE GIRASOL	Andalucía	340,01	338,69	-1,32
	Centro-Norte	326,77	326,51	-0,26

I-5 PRECIOS EN MERCADOS REPRESENTATIVOS - FRUTAS Y HORTALIZAS

PRECIOS DE PRODUCTOS NACIONALES
Mercados representativos de producción

Precios a la salida del centro de acondicionamiento de productos seleccionados, embalados y, en su caso, en palés (€/100 kg peso neto)

CÍTRICOS

PRODUCTO	MERCADO	VARIEDAD O TIPO	CAT.	CALIBRE	DIA/MES						
					16/10	17/10	18/10	19/10	20/10	21/10	22/10
CLEMENTINA	Castellón	Arrufatina	I	1x-3	--	--	--	--	85,23	85,36	65,00
	Valencia	Arrufatina	I	1x-3	--	85,00	--	--	--	--	--
	Valencia	Clemenrubi/PRI23	I	1x-3	--	--	--	73,58	--	--	--
	Castellón	Clemenules	I	1x-3	--	--	--	--	--	110,00	--
	Castellón	Marisol	I	1x-3	95,90	--	--	--	68,55	70,18	70,00
	Valencia	Marisol	I	1x-3	85,66	90,00	90,00	73,18	74,23	--	--
	Castellón	Oronules	I	1x-3	--	--	--	--	92,18	110,99	95,00
	Valencia	Oronules	I	1x-3	--	59,49	59,89	112,88	87,16	--	--
LIMÓN	Alicante	Fino	I	3-4	110,00	111,08	110,24	113,33	110,00	--	--
	Málaga	Fino	I	3-4	129,00	128,00	130,00	128,00	130,00	--	--
	Murcia	Fino	I	3-4	120,00	124,00	124,00	123,00	121,00	--	--
NARANJA	Valencia	Navelina	I	3-6	80,00	--	74,25	--	65,00	--	--
SATSUMA	Valencia	Clausellina/Okitsu	I	1x-3	77,68	--	72,00	--	71,45	42,73	--
	Valencia	Owari	I	1x-3	--	--	--	--	71,85	72,00	--

FRUTAS DE PEPITA

PRODUCTO	MERCADO	VARIEDAD O TIPO	CAT.	CALIBRE mm	DIA/MES						
					16/10	17/10	18/10	19/10	20/10	21/10	22/10
MANZANA	Gerona	Fuji	I	70-80	101,92	101,92	101,92	101,92	101,92	--	--
	Gerona	Golden Delicious	I	70-80	78,62	78,62	78,62	78,62	78,62	--	--
	Lérida	Golden Delicious	I	70-80	54,00	54,11	54,15	54,18	54,17	--	--
	Zaragoza	Golden Delicious	I	70-80	82,83	75,48	76,83	83,04	57,12	--	--
	Gerona	Granny Smith	I	70-80	86,66	86,66	86,66	86,66	86,66	--	--
	Lérida	Granny Smith	I	70-80	59,00	59,00	59,00	59,00	59,00	--	--
	Zaragoza	Granny Smith	I	70-80	--	--	66,36	--	66,36	--	--
	Lérida	Red Chief	I	70-80	55,82	54,00	59,00	54,82	54,79	--	--
	Zaragoza	Red Chief	I	70-80	71,94	71,79	--	--	119,90	--	--
	Gerona	Red Delicious	I	70-80	78,39	78,39	78,39	78,39	78,39	--	--
	Zaragoza	Reineta	I	70-80	83,67	92,35	89,94	--	92,24	--	--
	Gerona	Royal Gala	I	70-80	85,96	85,96	85,96	85,96	85,96	--	--
	Lérida	Royal Gala	I	70-80	68,97	71,91	71,03	70,02	71,42	--	--
	Zaragoza	Royal Gala	I	70-80	75,64	84,92	83,80	--	84,40	--	--
	PERA	Lérida	Abbé Fétel	I	70-75	92,00	91,00	92,00	91,00	91,00	--
Lérida		Blanquilla	I	55-60	77,59	77,34	78,10	78,07	77,30	--	--
Navarra		Blanquilla	I	55-60	78,00	78,00	78,00	78,00	78,00	--	--
Zaragoza		Blanquilla	I	55-60	77,27	90,00	85,29	90,00	60,75	--	--
Lérida		Condesa (Alexandrina)	I	55-60	63,00	66,00	--	--	65,00	--	--
La Rioja		Conferencia	I	60-65+	78,00	78,00	78,00	78,00	78,00	--	--
Lérida		Conferencia	I	60-65+	79,74	79,29	79,43	79,51	80,51	--	--
Navarra		Conferencia	I	60-65+	93,00	93,00	93,00	93,00	93,00	--	--
Zaragoza		Conferencia	I	60-65+	70,65	--	--	84,00	104,35	--	--
Lérida		Devoe	I	50-60	--	--	--	66,00	66,00	--	--
Lérida		Ercolini	I	50-60	81,86	78,48	78,74	78,12	83,58	--	--
Navarra		Ercolini	I	50-60	86,00	86,00	86,00	86,00	86,00	--	--
Lérida		Limonera	I	60-65	73,44	71,88	74,68	72,33	74,00	--	--
Navarra		Limonera	I	60-65	78,00	78,00	78,00	78,00	78,00	--	--
Lérida	Red Bartlett	I	60-65	--	--	67,00	66,00	66,00	--	--	
Lérida	Williams	I	65+-75+	61,00	--	64,00	63,00	64,00	--	--	
UVA DE MESA	Murcia	Autumn Royal	I	-	153,00	150,00	152,00	151,00	152,00	--	--
	Alicante	Dª. Maria	I	-	--	--	--	--	--	--	135,87
	Alicante	Dominga	I	-	--	--	--	--	--	--	124,89
	Alicante	Moscatel Italia	I	-	--	--	--	--	--	--	140,87
	Murcia	Napoléon	I	-	85,00	83,00	83,00	85,00	83,00	--	--
	Alicante	Red Globe	I	-	--	--	--	--	--	--	131,66

FRUTAS DE HUESO

PRODUCTO	MERCADO	VARIEDAD O TIPO	CAT.	CALIBRE	DIA/MES						
					16/10	17/10	18/10	19/10	20/10	21/10	22/10
MELOCOTÓN	Lérida	Pulpa Amarilla	I	A/B	--	51,00	52,00	--	--	--	--
	Teruel	Pulpa Amarilla	I	A/B	97,41	--	--	95,29	--	--	--
	Zaragoza	Pulpa Amarilla	I	A/B	58,24	55,40	59,10	--	--	--	--
NECTARINA	Zaragoza	Pulpa Amarilla	I	A/B	60,00	60,00	60,00	--	--	--	--

I-5 b FRUTAS Y HORTALIZAS

PRECIOS DE PRODUCTOS NACIONALES
Mercados representativos de producción

Referencia: Reglamento Delegado (UE) 2017/891 de la Comisión, de 13 de marzo (DOUE de 25 de mayo). Art. 55 y Anexo VI

Precios a la salida del centro de acondicionamiento de productos seleccionados, embalados y, en su caso, en palés (€/100kg peso neto)

CÍTRICOS

PRODUCTO	MERCADO	VARIEDAD O TIPO	CAT.	CALIBRE	PRECIO MEDIO PONDERADO SEMANAL NACIONAL Semana 42 - 2017: 16/10 - 22/10
CLEMENTINA	ESPAÑA	Todas las variedades	I	1X-3	83,04
LIMÓN	ESPAÑA	Todas las variedades	I	3-4	120,56
NARANJA	ESPAÑA	Navelina	I	3-6	65,13
SATSUMA	ESPAÑA	Todas las variedades	I	1X-3	59,77

FRUTAS DE PEPITA

PRODUCTO	MERCADO	VARIEDAD O TIPO	CAT.	CALIBRE mm	PRECIO MEDIO PONDERADO SEMANAL NACIONAL Semana 42 - 2017: 16/10 - 22/10
MANZANA	ESPAÑA	Fuji	I	70/80	101,92
	ESPAÑA	Golden delicious	I	70/80	70,93
	ESPAÑA	Granny Smith	I	70/80	77,28
	ESPAÑA	Red Delicious y demás variedades rojas	I	70/80	71,61
PERA	ESPAÑA	Abbé Fétel	I	70/75	91,42
	ESPAÑA	Blanquilla	I	55/60	77,24
	ESPAÑA	Conferencia	I	60/65+	81,91
	ESPAÑA	Williams	I	65-75+	63,10
UVA DE MESA	ESPAÑA	Todos los tipos y variedades con pepitas	I	A/B	104,66
	ESPAÑA	Todos los tipos y variedades sin pepitas	I	A/B	151,55

FRUTAS DE HUESO

PRODUCTO	MERCADO	VARIEDAD O TIPO	CAT.	CALIBRE	PRECIO MEDIO PONDERADO SEMANAL NACIONAL Semana 42 - 2017: 16/10 - 22/10
MELOCOTÓN	ESPAÑA	Carne amarilla	I	A/B	64,30
NECTARINA	ESPAÑA	Carne amarilla	I	A/B	60,00

I-5 PRECIOS EN MERCADOS REPRESENTATIVOS - FRUTAS Y HORTALIZAS

PRECIOS DE PRODUCTOS NACIONALES

Mercados representativos de producción

Precios a la salida del centro de acondicionamiento de productos seleccionados, embalados y, en su caso, en palés (€/100 kg peso neto)

HORTALIZAS

PRODUCTO	MERCADO	VARIEDAD O TIPO	CAT.	CALIBRE	DIA/MES						
					16/10	17/10	18/10	19/10	20/10	21/10	22/10
AJO	Cuenca	Blanco	-	50-60 mm	180,00	180,00	180,00	180,00	180,00	--	--
	Toledo	Blanco	-	50-60 mm	180,00	180,00	180,00	180,00	180,00	--	--
	Córdoba	Chino	-	50-60 mm	185,00	185,00	185,00	185,00	185,00	--	--
	Albacete	Morado	-	50-80 mm	225,00	225,00	225,00	225,00	225,00	--	--
	Córdoba	Morado	-	50-80 mm	250,00	250,00	250,00	250,00	250,00	--	--
	Cuenca	Morado	-	50-80 mm	254,00	254,00	254,00	254,00	254,00	--	--
	Albacete	Primavera	-	50-60 mm	193,00	193,00	193,00	193,00	193,00	--	--
	Córdoba	Spring Blanco	-	50-60 mm	180,00	180,00	180,00	180,00	180,00	--	--
	Cuenca	Spring Blanco	-	50-60 mm	225,00	225,00	225,00	225,00	225,00	--	--
	Córdoba	Spring Violeta	-	50-60 mm	180,00	180,00	180,00	180,00	180,00	--	--
ALCACHOFA	Murcia	-	-	-	191,00	192,00	192,00	192,00	191,00	--	--
BERENJENA	Almería	-	-	-	30,00	30,00	42,97	44,00	31,00	--	--
BRÓCOLI	Murcia	-	-	-	75,00	70,00	70,00	72,00	70,00	--	--
CALABACÍN	Almería	-	-	14-21 g	62,86	64,29	62,57	67,14	65,29	--	--
CEBOLLA	Albacete	Todos los tipos y variedades	-	40-80 mm	20,90	20,90	20,90	20,90	20,90	--	--
	Ciudad Real	Todos los tipos y variedades	-	40-80 mm	27,80	27,80	27,80	27,80	27,80	--	--
	Cuenca	Todos los tipos y variedades	-	40-80 mm	12,70	12,70	12,70	12,70	12,70	--	--
	Murcia	Grano	-	-	35,00	37,00	38,00	37,00	36,00	--	--
CHAMPIÑÓN	La Rioja	Cerrado	-	30-65 mm	211,88	212,63	213,02	212,05	212,30	--	--
	Navarra	Cerrado	-	30-65 mm	190,00	190,00	190,00	190,00	190,00	--	--
COLIFLOR	La Rioja	Todos los tipos y variedades	-	16-20 cm	27,27	27,27	27,27	27,27	27,27	--	--
	Murcia	Todos los tipos y variedades	-	16-20 cm	82,00	82,00	80,00	82,00	80,00	--	--
	Navarra	Todos los tipos y variedades	-	16-20 cm	71,00	71,00	71,00	71,00	71,00	--	--
ESPÁRRAGO	Granada	Verde	-	10-16+	451,00	--	--	--	--	--	--
JUDÍA VERDE	Almería	Plana	-	-	235,71	230,00	214,00	217,65	203,53	--	--
LECHUGA	Almería	Baby	I	-	--	--	180,00	--	--	--	--
	Murcia	Baby	I	-	94,00	94,00	92,00	94,00	94,00	--	--
	Almería	Iceberg	I	400g y+	105,96	97,74	79,71	105,68	88,25	86,64	--
	Murcia	Iceberg	I	400g y+	75,00	72,00	72,00	72,00	72,00	--	--
	Murcia	Mini Romana	I	-	110,00	115,00	115,00	110,00	110,00	--	--
MELÓN	Ciudad Real	Todos los tipos y variedades	-	-	53,00	53,00	53,00	53,00	53,00	--	--
PEPINO	Almería	De Almería	-	350-500 g	38,00	36,00	35,29	41,18	40,00	--	--
	Murcia	Español	-	M (20-25 cm)	69,00	69,00	69,00	68,00	66,00	--	--
	Almería	Morico	-	-	65,00	--	63,00	--	72,00	--	--
PIMIENTO	Almería	Cuadrado Color (rojo o amarillo)	I	70 mm y +	103,00	--	99,00	--	90,00	--	--
	Almería	Cuadrado Verde	I	70 mm y +	64,29	70,00	61,43	62,86	68,57	--	--
	Almería	Italiano verde	I	40 mm y +	85,00	--	76,00	--	72,00	--	--
	Ciudad Real	Italiano verde	I	40 mm y +	100,00	100,00	100,00	100,00	100,00	--	--
PUERRO	Segovia	-	-	-	60,00	60,00	60,00	60,00	60,00	--	--
	Valladolid	-	-	-	60,00	60,00	60,00	60,00	60,00	--	--
SANDÍA	Ciudad Real	Todos los tipos y variedades	-	-	29,00	29,00	29,00	29,00	29,00	--	--
	Toledo	Todos los tipos y variedades	-	-	12,00	12,00	12,00	12,00	12,00	--	--
SETAS CULTIVADAS	Albacete*	Cerradas	-	30-65 mm	195,00	195,00	195,00	195,00	195,00	--	--
	Cuenca	Cerradas	-	30-65 mm	203,20	203,20	203,20	203,20	203,20	--	--
TOMATE	Granada	Cereza	I	-	203,00	154,00	150,00	205,00	206,00	284,00	--
	Murcia	Cereza	I	-	186,00	189,00	189,00	190,00	187,00	--	--
	Almería	Redondo	I	57-100mm	70,00	68,57	69,41	71,76	88,24	--	--
	Granada	Redondo	I	57-100mm	--	107,00	--	--	101,00	--	--
	Murcia	Redondo	I	57-100mm	80,00	80,00	80,00	80,00	80,00	--	--
ZANAHORIA	Segovia	-	-	-	18,00	18,00	18,00	18,00	18,00	--	--
	Valladolid	-	-	-	18,00	18,00	18,00	18,00	18,00	--	--

I-5 b FRUTAS Y HORTALIZAS
PRECIOS DE PRODUCTOS NACIONALES
Mercados representativos de producción

Referencia: Reglamento Delegado (UE) 2017/891 de la Comisión, de 13 de marzo (DOUE de 25 de mayo). Art. 55 y Anexo VI

Precios a la salida del centro de acondicionamiento de productos seleccionados, embalados y, en su caso, en palés (€/100kg peso neto)

HORTALIZAS

PRODUCTO	MERCADO	VARIEDAD O TIPO	CAT.	CALIBRE	PRECIO MEDIO PONDERADO SEMANAL NACIONAL Semana 42 - 2017: 16/10 - 22/10
AJO	ESPAÑA	Blanco	-	50-60 mm	180,00
	ESPAÑA	Morado	-	45-55 mm	236,01
	ESPAÑA	Primavera	-	50-60 mm	201,11
BERENJENA	ESPAÑA	Todos los tipos y variedades	-	40+/70+	35,69
CALABACÍN	ESPAÑA	Todas las variedades	-	14-21	63,86
CEBOLLA	ESPAÑA	Todos los tipos y variedades	-	40-80	22,72
COLIFLOR	ESPAÑA	Todos los tipos y variedades	-	16-20 cm	55,87
ESPÁRRAGO	ESPAÑA	Todos los tipos y variedades	-	10-16+	451,00
JUDÍA (VERDE)	ESPAÑA	Todos los tipos y variedades	-	-	220,18
LECHUGA	ESPAÑA	Todos los tipos y variedades	I	400 g o superior	91,45
MELÓN	ESPAÑA	Todos los tipos y variedades	-	-	53,00
PEPINO	ESPAÑA	Variedades lisas	-	350-500 g	38,09
PIMIENTO DULCE	ESPAÑA	Todos los tipos y variedades	I	40 mm o superior	93,60
PUERRO	ESPAÑA	Todos los tipos y variedades	-	-	60,00
SANDÍA	ESPAÑA	Todos los tipos y variedades	-	-	24,49
SETAS CULTIVADAS	ESPAÑA	Cerradas	-	Medio (30-65 mm)	208,26
TOMATE	ESPAÑA	Redondo	I	57-100 mm	86,98
	ESPAÑA	"Cereza"	I	-	197,11
ZANAHORIA	ESPAÑA	Todos los tipos y variedades	-	-	18,00

I-6 PRECIOS MEDIOS NACIONALES EN MERCADOS REPRESENTATIVOS VACUNO Y OVINO**A) BOVINO****1.- PRECIO MEDIO NACIONAL DE LAS CANALES DE BOVINO PESADO PROCEDENTES DE MATADEROS, SEGÚN MODELO DE CLASIFICACIÓN (R/CE) No 1308/2013. Annex IV. A).**

(Commission Regulation - R 2017/1185 Art. 11 - Annex I.6). Euros/kg canal

CATEGORÍA	CLASE DE CONFORMACIÓN Y DE ESTADO DE ENGRASAMIENTO	Semana 09-15/10 2017	Semana 16-22/10 2017	Variación €
Categoría A: Canales de machos jóvenes sin castrar de más de un año y menos de dos años	Muy buena y poco cubierta (U-2)	405,92	390,21	-15,71
	Muy buena y cubierta (U-3)	407,48	408,11	0,64
	Precio medio ponderado	406,76	399,83	-6,93
	Buena y poco cubierta (R-2)	387,76	388,04	0,28
	Buena y cubierta (R-3)	388,46	384,85	-3,61
	Precio medio ponderado	388,09	386,55	-1,54
	Menos buena y poco cubierta (O-2)	352,50	349,43	-3,08
Menos buena y cubierta (O-3)	360,18	358,97	-1,21	
Precio medio ponderado	355,12	352,68	-2,44	
Categoría D: Canales de hembras que hayan parido	Mediocre y poco cubierta (P-2)	190,13	191,19	1,06
	Mediocre y cubierta (P-3)	239,11	245,38	6,27
	Precio medio ponderado	193,37	194,77	1,40
	Buena y cubierta (R-3)	254,95	249,78	-5,17
	Buena y grasa (R-4)	268,04	273,50	5,46
	Precio medio ponderado	259,35	257,75	-1,60
	Menos buena y poco cubierta (O-2)	226,43	222,31	-4,11
Menos buena y cubierta (O-3)	222,90	216,96	-5,94	
Menos buena y grasa (O-4)	277,76	275,63	-2,13	
Precio medio ponderado	229,78	224,97	-4,81	
Categoría E: Canales de otras hembras (de 12 meses ó más)	Muy buena y poco cubierta (U-2)	419,26	408,81	-10,45
	Muy buena y cubierta (U-3)	413,06	415,24	2,19
	Precio medio ponderado	414,15	414,11	-0,05
	Buena y poco cubierta (R-2)	403,10	403,83	0,73
	Buena y cubierta (R-3)	405,36	405,47	0,12
	Buena y grasa (R-4)	401,96	391,61	-10,35
	Precio medio ponderado	404,92	404,28	-0,64
Menos buena y poco cubierta (O-2)	332,13	339,52	7,39	
Menos buena y cubierta (O-3)	358,74	360,14	1,40	
Menos buena y grasa (O-4)	336,00	346,00	10,00	
Precio medio ponderado	353,64	356,23	2,58	
Categoría Z: Canales de animales desde 8 a menos de 12 meses	Muy buena y poco cubierta (U-2)	426,22	423,33	-2,89
	Muy buena y cubierta (U-3)	414,85	415,17	0,32
	Precio medio ponderado	420,21	419,02	-1,19
	Buena y poco cubierta (R-2)	391,31	395,95	4,64
	Buena y cubierta (R-3)	394,76	390,17	-4,58
	Precio medio ponderado	393,84	391,72	-2,11
	Menos buena y poco cubierta (O-2)	358,80	361,27	2,47
Menos buena y cubierta (O-3)	355,76	355,12	-0,64	
Precio medio ponderado	357,53	358,70	1,17	

I-6 PRECIOS MEDIOS NACIONALES EN MERCADOS REPRESENTATIVOS VACUNO Y OVINO**2.-PRECIO MEDIO NACIONAL DEL BOVINO (Euro/100 kg)**

BOVINO VIVO	Semana 09-15/10 2017	Semana 16-22/10 2017	Variación €
Machos hasta 480 Kg. vivo	228,68	228,68	0,00
Machos de más de 480 kg. Vivo	210,48	210,48	0,00
Hembras que hayan parido	95,89	95,56	-0,33
Otras hembras de hasta 380 Kg. vivo	233,70	233,45	-0,25
Otras hembras de más de 380 Kg. vivo	225,52	225,52	0,00

3.-PRECIO MEDIO NACIONAL DE ANIMALES VIVOS DE LA ESPECIE BOVINA (Commission Regulation - R 2017/1185 Art. 11 - Annex I.6)

OTROS BOVINOS	Semana 09-15/10 2017	Semana 16-22/10 2017	Variación €
Terneros de ocho días a cuatro semanas			
tipo cruzado	192,50	195,00	2,50
tipo frisón/país	87,50	88,75	1,25
<i>Media ponderada nacional (Euro/Cabeza)</i>	140,00	141,88	1,88
Bovinos ligeros comprendidos entre seis y doce meses			
tipo cruzado	287,37	284,58	-2,79
tipo frisón/país	159,60	156,81	-2,79
<i>Media ponderada nacional (Euro/100 kg Vivo)</i>	242,65	239,86	-2,79

B) CORDEROS**1.-PRECIOS MEDIOS NACIONALES DE CANALES DE OVINO FRESCAS O REFRIGERADAS EN MERCADOS REPRESENTATIVOS (Commission Regulation - R 2017/1185 Art. 11 - Annex I.6)**
Euro/100 kg Canal

CORDEROS I y II	Semana 09-15/10 2017	Semana 16-22/10 2017	Variación €
Corderos I (12 a 13 kg/canal)	685,99	685,99	0,00
Corderos II (13,1 a 16 kg/canal)	632,33	630,40	-1,93
<i>Media ponderada</i>	659,16	658,19	-0,97

2.-PRECIOS MEDIOS DE CANALES DE OVINO FRESCAS O REFRIGERADAS EN LOS MERCADOS REPRESENTATIVOS (Commission Regulation - R 2017/1185 Art. 11 - Annex I.6). Euro/100 kg canal

MERCADO REPRESENTATIVO Cordero 9-19 kg	Semana 09-15/10 2017	Semana 16-22/10 2017	Variación €
Barcelona	730,73	730,73	0,00
Madrid	712,64	712,64	0,00
Valencia	760,34	760,09	-0,26
Albacete	663,37	656,70	-6,68
Extremadura	678,06	678,06	0,00
Segovia	668,45	668,45	0,00
Toledo	677,42	677,42	0,00
Zaragoza	706,73	706,73	0,00
<i>Media ponderada</i>	683,54	682,82	-0,72

PRECIOS MEDIOS NACIONALES EN MERCADOS REPRESENTATIVOS - PRODUCTOS**D-1) PRECIOS MEDIOS NACIONALES DE LAS CANALES DE LA ESPECIE PORCINA, SEGÚN MODELO DE CLASIFICACIÓN (R(CE) No 1308/2013. Annex IV. B). (Commission Regulation - R 2017/1185 Art. 11 - Annex I.6)**

Euro/100 kg Canal

	Clase S			Clase E			Clase U		
	Semana 09-15/10 2017	Semana 16-22/10 2017	Variación €	Semana 09-15/10 2017	Semana 16-22/10 2017	Variación €	Semana 09-15/10 2017	Semana 16-22/10 2017	Variación €
PRECIO MEDIO NACIONAL	150,65	144,34	-6,32	147,71	141,07	-6,64	154,06	146,62	-7,45

	Clase R			Clase O			Clase P		
	Semana 09-15/10 2017	Semana 16-22/10 2017	Variación €	Semana 09-15/10 2017	Semana 16-22/10 2017	Variación €	Semana 09-15/10 2017	Semana 16-22/10 2017	Variación €
PRECIO MEDIO NACIONAL	154,51	148,25	-6,26	149,42	141,92	-7,50	139,05	126,66	-12,39

D-2)-PORCINO CEBADO

Euros/kg vivo

MERCADO REPRESENTATIVO	SELECTO			NORMAL			GRASO		
	Semana 09-15/10 2017	Semana 16-22/10 2017	Variación €	Semana 09-15/10 2017	Semana 16-22/10 2017	Variación €	Semana 09-15/10 2017	Semana 16-22/10 2017	Variación €
Albacete	1,33	1,29	-0,04	1,30	1,26	-0,04	1,27	1,23	-0,04
Barcelona	--	--	--	1,20	1,16	-0,03	1,16	1,13	-0,03
Huesca	1,20	1,15	-0,05	1,18	1,13	-0,05	1,16	1,11	-0,05
Lleida	1,20	1,15	-0,05	1,18	1,14	-0,05	1,17	1,12	-0,05
Murcia	1,20	1,16	-0,04	1,18	1,15	-0,04	1,18	1,14	-0,04
Pontevedra	1,23	1,18	-0,05	1,20	1,16	-0,05	1,56	1,50	-0,06
Salamanca	1,18	1,14	-0,04	1,18	1,14	-0,04	1,26	1,24	-0,02
Segovia	1,15	1,12	-0,03	1,14	1,11	-0,03	1,33	1,31	-0,02
Zaragoza	1,22	1,18	-0,05	1,18	1,14	-0,05	1,17	1,12	-0,05

**PRECIOS MEDIOS NACIONALES EN MERCADOS REPRESENTATIVOS - PRODUCTOS
GANADEROS - PORCINO**

**E) - PORCINO PRECOZ
LECHONES, OTRAS CALIDADES.**

Euro/100 Kg vivo

Cerdas de Desvieje	Semana 09-15/10 2017	Semana 16-22/10 2017	Variación €
Cerdas de Desvieje	59,43	58,36	-1,07
CERDOS CEBADOS			
Categoría U	118,63	112,89	-5,74
LECHONES			
Lleida.Base 20kg de peso.	150,00	150,00	0,00
Segovia.Base 20kg de peso.	200,00	200,00	0,00
Media nacional. Calidad Normal. Base 20 kg de peso	168,40	168,40	0,00

F) - TRONCO IBÉRICO

Euro/100 Kg vivo

TOSTONES	Semana 09-15/10 2017	Semana 16-22/10 2017	Variación €
De 5 a 9 kilos	314,98	300,84	-14,14
De 9 a 12 kilos	500,68	488,57	-12,11
LECHONES			
Lechón Ibérico Cruzado Base 23 kg	382,38	388,84	6,46
MARRANOS			
Marranos Ibéricos de 35 a 60 kg	321,74	322,00	0,26
PRIMALES			
Primales Ibéricos de 60 a 100 kg	277,62	274,96	-2,66
CERDO CEBADO			
Cerdo Cebado (Intensivo)	223,16	223,52	0,36
Cerdo Cebado de Campo (Extensivo)	235,09	235,65	0,57
Cerdo Cebado de Bellota 100% Ibérico	--	--	--
DESVEJE			
Reproductores de desvieje	139,13	139,13	0,00
REPRODUCTORES			
Reproductores >6 meses	370,17	362,80	-7,37
CASTRONAS			
Castronas	104,35	104,35	0,00

Denominaciones de acuerdo con la Norma de Calidad (RD 4/2014)

PRECIOS DE MERCADO. PAÍSES MIEMBROS UE

Semana 41 (del 9 al 15 de octubre). Año 2017

1.- PRECIO MEDIO NACIONAL DE LAS CANALES DE BOVINO PESADO SEGÚN MODELO DE CLASIFICACIÓN (R(CE) No 1308/2013. Annex IV. A)
(Commission Regulation - R 2017/1185 Art. 11 - Annex I.6)
(Euros/100 kg)

CATEGORIA	CLASE DE CONFORMACIÓN Y DE ESTADO DE ENGRASAMIENTO	Alemania (DE)	Irlanda (IE)	España (ES)	Francia (FR)	Italia (IT)	Polonia (PL)	Portugal (PT)	Reino Unido (UK)	UE-28	% España / UE
Categoría A: Canales de machos jóvenes sin castrar de más de 12 y menos de 24 meses	Muy buena y poco cubierta (U-2)	411,0	376,1	405,9	420,0	440,8	342,4	393,4	406,1	414,4	-2,0
	Muy buena y cubierta (U-3)	407,1	378,5	407,5	407,0	429,7	346,1	391,2	401,2	404,7	0,7
	Buena y poco cubierta (R-2)	403,4	365,9	387,8	393,0	403,8	338,6	373,1	392,3	384,0	1,0
	Buena y cubierta (R-3)	398,9	366,3	388,5	391,0	404,6	338,4	378,1	399,4	387,4	0,3
	Menos buena y poco cubierta (O-2)	361,0	347,1	352,5	332,0	321,3	325,3	334,3	357,5	341,7	3,2
	Menos buena y cubierta (O-3)	367,0	347,6	360,2	335,0	323,1	327,4	353,7	365,0	354,7	1,5
	Categoría A	394,4	366,3	391,9	392,6	429,7	331,6	373,0	384,9	385,4	1,7
Categoría D: Hembras paridas	Buena y cubierta (R-3)	340,2	333,5	255,0	379,0	314,0	294,7	240,4	327,0	351,4	-27,4
	Buena y grasa (R-4)	342,9	332,6	268,0	359,0	310,9	301,7	244,4	323,6	323,7	-17,2
	Menos buena y poco cubierta (O-2)	310,1	309,6	226,4	326,0	256,6	278,6	217,1	285,3	275,9	-17,9
	Menos buena y cubierta (O-3)	312,0	313,8	222,9	324,0	286,6	285,1	208,4	302,1	296,9	-24,9
	Menos buena y grasa (O-4)	320,5	313,7	277,8	312,0	289,3	290,5	219,4	302,6	303,6	-8,5
	Mediocre y poco cubierta (P-2)	251,1	285,7	190,1	265,0	233,7	239,8	189,2	253,7	244,9	-22,4
	Mediocre y cubierta (P-3)	263,2	304,3	239,1	290,0	258,7	247,3	196,2	270,2	281,5	-15,1
Categoría D	304,1	310,4	230,8	325,0	255,7	275,9	204,4	291,3	292,7	-21,2	
Categoría E: Hembras de más de 12 meses	Muy buena y poco cubierta (U-2)	389,5	386,9	419,3	432,0	437,7	323,0	399,3	418,6	426,5	-1,7
	Muy buena y cubierta (U-3)	383,6	391,6	413,1	450,0	460,7	323,0	396,1	423,2	425,4	-2,9
	Buena y poco cubierta (R-2)	383,0	372,3	403,1	384,0	436,3	312,5	386,9	407,4	380,3	6,0
	Buena y cubierta (R-3)	376,0	378,9	405,4	396,0	421,6	319,5	377,2	413,3	387,8	4,5
	Buena y grasa (R-4)	375,5	377,5	402,0	373,0	422,2	319,7	392,9	413,5	395,3	1,7
	Menos buena y poco cubierta (O-2)	310,2	349,6	332,1	304,0	299,9	291,7	362,5	362,0	308,5	7,6
	Menos buena y cubierta (O-3)	316,4	363,3	358,7	333,0	297,6	301,0	349,4	386,9	336,3	6,7
	Menos buena y grasa (O-4)	322,1	362,1	336,0		311,5	305,0	350,0	397,3	371,0	-9,4
Categoría E	359,4	374,2	405,8	410,0	443,3	306,4	377,1	407,3	386,6	5,0	
Categoría Z: Canales de machos y hembras de más de 8 y menos de 12 meses	Muy buena y poco cubierta (U-2)			426,2		534,4		391,9		451,9	-5,7
	Muy buena y cubierta (U-3)			414,9			312,9	391,3		413,9	0,2
	Buena y poco cubierta (R-2)	314,9		391,3		488,5	319,9	368,6		393,5	-0,6
	Buena y cubierta (R-3)			394,8		435,4	326,3	374,6		394,3	0,1
	Menos buena y poco cubierta (O-2)			358,8		478,2	323,9	328,0		359,5	-0,2
	Menos buena y cubierta (O-3)			355,8			319,5	354,0		357,8	-0,6
	Categoría Z	314,9		382,5		507,4	322,6	348,6		384,1	-0,4

2.- PRECIO MEDIO NACIONAL DE ANIMALES VIVOS DE LA ESPECIE BOVINA
(Commission Regulation - R 2017/1185 Art. 11 - Annex I.6)

CATEGORIA	Alemania (DE)	Irlanda (IE)	España (ES)	Francia (FR)	Italia (IT)	Polonia (PL)	Reino Unido (UK)	UE-28	% España / UE
Bovinos de más de 6 y menos de 12 meses (Euros/100 kg vivo) (Media ponderada Frison y Cruzado)	195,00	229,00	242,65	267,00	289,00	227,66	222,51	238,37	1,79
Terneros de 8 días a 4 semanas (Euros/cabeza):									
. FRISON/PAIS	83,36	134,55	87,50	63,00	120,66	137,74	48,82	90,71	-3,54
. CRUZADO	171,30	245,45	192,50	193,00	255,71	186,29	214,61	207,97	-7,44

PRECIOS DE MERCADO. PAÍSES MIEMBROS UE

Semana 41 (del 9 al 15 de octubre). Año 2017

B) OVINO

PRECIOS MEDIOS NACIONALES DE LAS CANALES DE LA ESPECIES OVINA, SEGÚN MODELO DE CLASIFICACIÓN (R(CE) No 1308/2013. Annex IV. C)

(Commission Regulation - R 2017/1185 Art. 11 - Annex I.6)

(EUROS\100 kg CANAL)

CATEGORIA	Bélgica (BE)	Alemania (DE)	España (ES)	Francia (FR)	Irlanda (IE)	Italia (IT)	Holanda (NL)	Polonia (PL)	Portugal (PT)	Reino Unido (UK)	UE-28	% España / UE
Canales de Corderos Pesados (>13 kg)	(*)	560,35	632,33	642,00	415,67	558,00	523,47	354,42		431,59	482,40	31,08
Canales de Corderos Ligeros (<13 kg)			685,99			657,00		411,03	518,00		617,66	11,06

CATEGORIA	Bulgaria (BG)	Estonia (EE)	Grecia (EL)	Croacia (HR)	Letonia (LV)	Hungría (HU)	Rumania (RO)	Eslovenia (SI)	Eslovaquia (SK)	UE-28	% Eslovaquia / UE
Canales de Corderos Pesados (>13 kg)		c		542,57	333,50		218,21			482,40	12,47
Canales de Corderos Ligeros (<13 kg)	563,58	(*)	(*)	593,94	335,75	584,22	(*)	522,10	c	617,66	-3,84

"c" Confidential

(*) Data unavailable

C) PORCINO

PRECIOS MEDIOS NACIONALES DE LAS CANALES DE LA ESPECIE PORCINA, SEGÚN MODELO DE CLASIFICACIÓN (R(CE) No 1308/2013. Annex IV. B)

(Commission Regulation - R 2017/1185 Art. 11 - Annex I.6)

(EUROS\100 kg CANAL)

CATEGORIA	Bélgica (BE)	Alemania (DE)	España (ES)	Francia (FR)	Irlanda (IE)	Italia (IT)	Holanda (NL)	Polonia (PL)	Portugal (PT)	Reino Unido (UK)	UE-28	% España / UE
Porcino. Clase S (>60% magro)	138,70	158,60	150,65	144,00	154,90		135,15	151,47	163,00	180,07	153,13	-1,62
Porcino. Clase E (60-55% magro)	129,10	154,64	147,71	136,00	154,00	(*)	136,29	149,12	164,00	176,80	151,92	-2,77
Porcino. Clase R (50-45% magro)		126,08	154,51			214,50				155,73	181,28	-14,77
Lechones (Euros/unidad)	37,00	63,60	33,68	25,60		83,36	29,50	45,47	36,00	62,54	43,63	-22,81

(*) Data unavailable

D) POLLOS Y HUEVOS

PRECIO MEDIO NACIONAL DE CANALES DE POLLOS (65% RENDIMIENTO), Y DE HUEVOS (MEDIA DE LAS CLASES L Y M)

(Commission Regulation - R 2017/1185 Art. 11 - Annex I.8 (Eggs) y Annex I.9 (chicken))

CATEGORIA	Bélgica (BE)	Alemania (DE)	España (ES)	Francia (FR)	Irlanda (IE)	Italia (IT)	Holanda (NL)	Polonia (PL)	Portugal (PT)	Reino Unido (UK)	UE-28	% España / UE
Pollos. 65% de rendimiento (Euros/100kg canal)	163,00	271,00	151,74	230,00	97,62	217,50	171,00	123,61	142,00	(*)	181,02	-16,17
Huevos. Media Clases L y M (Euros/100 kg)	159,46	202,04	138,27	156,09	133,93	222,82	157,00	158,17	148,81	(*)	163,94	-15,66

(*) Data unavailable



GOBIERNO
DE ESPAÑA

MINISTERIO
DE AGRICULTURA Y PESCA,
ALIMENTACIÓN Y MEDIO AMBIENTE