



20 de diciembre 2017

Índice:

1. Precios Medios Nacionales, comentarios y gráficos

2. Precios en Mercados Representativos UE (nacionales)

- 2.1 Cereales
- 2.2 Vinos
- 2.3 Aceites y Semillas
- 2.4 Frutas y Hortalizas
- 2.5 Vacuno
- 2.6 Ovino
- 2.7 Porcino

3. Precios en Mercados Representativos UE (semana anterior)



GOBIERNO
DE ESPAÑA

MINISTERIO
DE AGRICULTURA Y PESCA,
ALIMENTACIÓN Y MEDIO AMBIENTE

SECRETARÍA GENERAL TÉCNICA

Subdirección General de Estadística

sgestadi@mapama.es

<http://www.mapama.gob.es/es/estadistica/temas/default.aspx>

Publicación elaborada por la
Secretaría General Técnica
Subdirección General de Estadística



**MINISTERIO
DE AGRICULTURA Y PESCA,
ALIMENTACIÓN Y MEDIO AMBIENTE**

Edita

© Ministerio de Agricultura y Pesca, Alimentación y Medio Ambiente
Secretaría General Técnica
Centro de Publicaciones
Catálogo de Publicaciones de la Administración General del Estado:
<http://publicacionesoficiales.boe.es/>

N.I.P.O.: 280-15-017-3

Se permite la utilización, copia o reproducción de los datos de este Boletín siempre que se cite expresamente su procedencia

PRECIOS MEDIOS NACIONALES AGRÍCOLAS

PRODUCTOS AGRÍCOLAS (especificaciones)		Semana 49 04-10/12	Semana 50 11-17/12	Variación semanal euros	Variación semanal %
CEREALES, alfalfa y pisa de girasol					
(1)	Trigo blando panificable (€/t)	186,27	185,51	-0,76	-0,41
(1)	Trigo duro (€/t)	223,58	223,58	0,00	0,00
(1)	Cebada pienso (€/t)	183,59	182,25	-1,34	-0,73
(1)	Cebada malta (€/t)	186,69	186,54	-0,15	-0,08
(1)	Maíz grano (€/t)	171,48	171,45	-0,03	-0,02
(4)	Arroz cáscara (€/t)	283,47	283,50	0,03	0,01
(1)	Alfalfa (€/t)	155,83	156,16	0,32	0,21
(1)	Pisa de girasol (€/t)	329,23	328,34	-0,89	-0,27
VINOS					
(2)	Vino blanco sin DOP/IGP (€/hectolitro)	48,99	51,28	2,29	4,68
(2)	Vino tinto sin DOP/IGP, 12 p. color (€/hectolitro)	56,35	58,01	1,67	2,96
(2)	Vino blanco DOP/IGP Rueda (€/hectolitro)	Precio noviembre 2017:		148,76	Euros / Hl.
(2)	Vino tinto DOP/IGP Rioja (€/hectolitro)	Precio noviembre 2017:		154,43	Euros / Hl.
ACEITES VEGETALES					
(3)	Aceite de oliva virgen extra < 0,8° (€/100 kg)	359,73	360,15	0,42	0,12
(3)	Aceite de oliva virgen, de 0,8° a 2° (€/100 kg)	346,97	347,08	0,11	0,03
(3)	Aceite de oliva lampante > 2° (€/100 kg)	341,60	341,19	-0,41	-0,12
(3)	Aceite de oliva refinado (€/100 kg)	347,57	347,40	-0,16	-0,05
(3)	Aceite de oliva orujo crudo (€/100 kg)	166,33	167,17	0,83	0,50
(3)	Aceite de oliva orujo refinado (€/100 kg)	224,50	219,67	-4,83	-2,15
(3)	Aceite de girasol refinado (€/100 kg)	77,08	76,58	-0,49	-0,64
FRUTAS					
(4)	Clementina (€/100 kg)	27,01	28,41	1,40	5,17
(4)	Limón (€/100 kg)	41,15	38,71	-2,44	-5,93
(4)	Naranja (€/100 kg)	22,94	22,67	-0,27	-1,20
(4)	Aguacate (€/100 kg)	243,60	247,12	3,52	1,45
(4)	Manzana Golden (€/100 kg)	46,69	46,35	-0,34	-0,73
(4)	Pera Blanquilla (€/100 kg)	57,01	57,01	-0,00	-0,01
(4)	Plátano (€/100 kg)	29,71	30,39	0,68	2,29
HORTALIZAS					
(4)	Acelga (€/100kg)	45,05	47,69	2,64	5,85
(4)	Ajo seco (€/100kg)	180,00	180,00	0,00	0,00
(4)	Alcachofa (€/100kg)	111,50	120,62	9,12	8,18
(4)	Berenjena (€/100 kg)	111,83	120,22	8,39	7,50
(4)	Calabacín (€/100 kg)	62,25	58,28	-3,97	-6,37
(4)	Cebolla (€/100 kg)	23,68	25,90	2,22	9,39
(4)	Champiñón (€/100kg)	146,78	146,78	-0,00	0,00
(4)	Coliflor (€/100 kg)	51,10	52,53	1,43	2,81
(4)	Judía verde tipo plana (€/100 kg)	171,04	154,57	-16,47	-9,63
(4)	Lechuga Romana (€/100 ud)	15,74	17,63	1,88	11,96
(4)	Pepino (€/100 kg)	43,38	48,16	4,78	11,01
(4)	Pimiento verde tipo italiano (€/100 kg)	91,34	77,70	-13,64	-14,94
(4)	Tomate liso (€/100 kg)	83,07	89,57	6,49	7,82
(4)	Zanahoria (€/100 kg)	11,92	12,19	0,28	2,33
(4)	Patata (€/100 kg)	8,98	10,92	1,94	21,64

Posición comercial:

(1) Entrada industria; (2) Salida bodega; (3) Salida almazara; (4) Granel: sobre árbol, finca, almacén, agricultor, alhóndiga, lonja

- **CEREALES (▼)**: Predominio de los descensos en los precios medios de los cereales grano; donde tan sólo el arroz cáscara sube un 0,01%. Cebada pienso (-0,73%), trigo blando panificable (-0,41%), cebada malta (-0,08%) y maíz grano (-0,02%).
- **VINOS (▲)**: Incrementos significativos en los precios medios de los vinos sin DOP/IGP, destacando el vino blanco con un 4,68%. El tinto sube un 2,96%.
- **ACEITES VEGETALES (▼▲)**: Diferente comportamiento en los precios medios de los aceites, con ligeras subidas en aceite de orujo crudo 0,50%, virgen extra 0,12% y aceite virgen tan sólo un 0,03%. Los descensos se han producido en aceite de orujo refinado (-2,15%), aceite de girasol refinado (-0,64%), oliva lampante (-0,12%) y aceite de oliva refinado (-0,05%).
- **CÍTRICOS (▼▲)**: Vuelve a subir esta semana la cotización en origen de la *clementina* (5,17%), mientras que bajan la del *limón Fino* (-5,93%), que va acusando la escasez de operaciones de “un corte”, y, más levemente, la de la *naranja tipo Navel* (-1,20%).
- **FRUTA DE PEPITA (▼)**: Mínimos descensos en los precios medios en origen de las frutas de pepita de referencia con respecto a los de la semana anterior: *manzana Golden* (-0,73%) y *pera Blanquilla* (-0,01%).
- **HORTALIZAS (▲▼)**: Predominio de variaciones al alza entre las cotizaciones de las hortalizas objeto de seguimiento, entre las que destacan las correspondientes a la *lechuga romana* (11,96%), el *pepino* (11,01%) y la *cebolla* (9,39%). Entre los descensos, cabe reseñar los del *pimiento verde italiano* (-14,94%) que rebota tras las significativas subidas de las últimas semanas, y la *judía verde plana* (-9,63%), que prosigue en su tendencia a la baja de los últimos tiempos. Incremento de casi 2 céntimos/kg en el precio medio de la *patata* (21,64%), provocado fundamentalmente por el progresivo aumento de cantidades comercializadas en mercados más cotizados.

PRECIOS MEDIOS NACIONALES AGRÍCOLAS

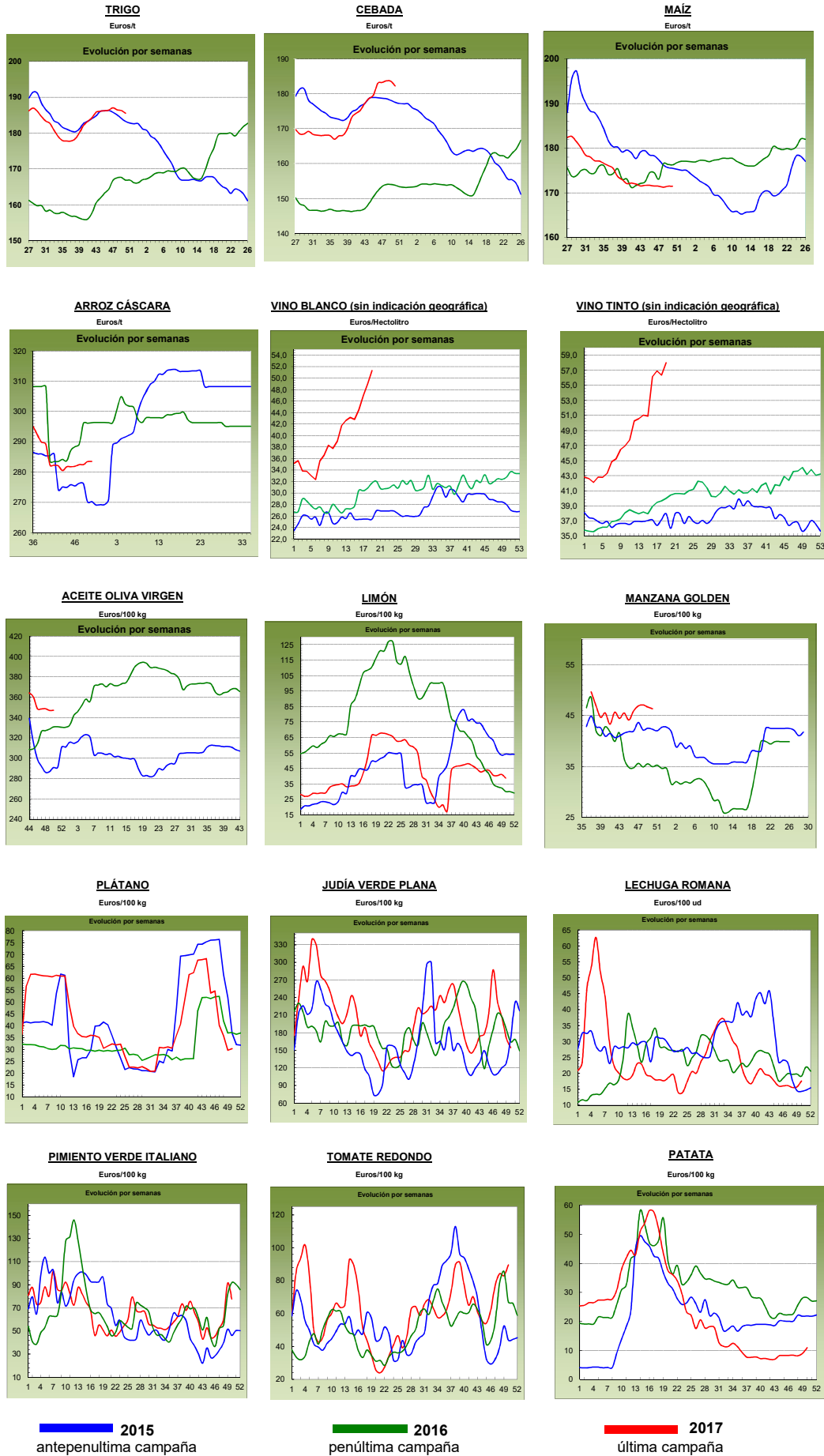

PRECIOS MEDIOS NACIONALES GANADEROS

PRODUCTOS GANADEROS (especificaciones)		Semana 49 04-10/12	Semana 50 11-17/12	Variación semanal euros	Variación semanal %
VACUNO					
(5)	Ternera, 180-300 kilos (€/100 kg canal)	396,91	397,57	0,66	0,17
(5)	Machos de 12 a 24 meses (Clase R) (€/100 kg canal)	396,02	400,81	4,79	1,21
(5)	Animales de 8 a 12 meses (Clase R) (€/100 kg canal)	401,10	408,17	7,07	1,76
(5)	Bovino vivo, conjunto categorías (€/100 kg vivo)	204,07	204,58	0,51	0,25
CORDERO					
(5)	Corderos 9-19 kilos (€/100 kg canal)	669,91	667,70	-2,21	-0,33
(5)	Corderos 12-16 kilos (€/100 kg canal)	643,60	642,02	-1,58	-0,25
PORCINO					
(5)	Porcino >60% magro (Clase S) (€/100 kg canal)	130,15	130,34	0,19	0,15
(5)	Porcino 60-55% magro (Clase E) (€/100 kg canal)	126,16	126,59	0,43	0,34
(5)	Porcino 55-50% magro (Clase U) (€/100 kg canal)	131,88	132,37	0,49	0,37
(5)	Porcino 50-45% magro (Clase R) (€/100 kg canal)	135,58	132,79	-2,79	-2,06
(5)	Lechón 20 kg (€/unidad)	34,68	35,85	1,17	3,37
POLLO					
(6)	Pollo, media de canales del 83% y 65% rdto. (€/100 kg canal)	164,08	164,41	0,33	0,20
(6)	Pollo P10 (83% rdto.) (€/100 kg canal)	163,61	164,21	0,60	0,37
(6)	Pollo P90 (65% rdto.) (€/100 kg canal)	164,14	164,44	0,30	0,18
HUEVOS					
(7)	Huevos, media Clase L y M (€/100 kg)	167,26	162,26	-5,00	-2,99
(7)	Huevos - Clase L (€/docena)	1,33	1,29	-0,04	-3,01
(7)	Huevos - Clase M (€/docena)	1,20	1,17	-0,03	-2,50
CONEJO					
(8)	Conejo 1,8-2,2 kilo, vivo (€/100 kg)	196,53	179,23	-17,30	-8,80
LECHE Y PRODUCTOS LÁCTEOS					
(10)	Suero de leche en polvo (€/100 kg)	76,53	70,62	-5,91	-7,72
(9)	Leche de vaca (€/100 litros). Fuente: FEAGA	Precio octubre 2017: 32,80 €/100 litros			
MIEL					
(11)	Miel multifloral a granel (€/100 kg)	Precio septiembre 2017: 331,35 €/100 kg			

Posición comercial:

- (5) Entrada matadero; (6) Salida muelle matadero; (7) Salida muelle centro de embalaje; (8) Salida granja; (9) Precio pagado al ganadero
 (10) Precio franco fábrica sin impuestos ni costes; (11) Venta a la industria o mayorista

COMENTARIOS DE MERCADO

- **VACUNO** (▲): Continúan al alza los precios de las **canales de vacuno** (1,76% en los animales desde 8 hasta 12 meses, 1,21% en los animales desde 12 hasta 24 meses y 0,71% en las terneras). El **bovino para vida** anota otra subida (0,25%)
- **OVINO** (▼): Nuevo retroceso en las cotizaciones de los canales de cordero (-0,29% de media).
- **PORCINO** (=): Los precios del cebado de capa blanca se mantienen e incluso anotan repunte las categorías de mejor calidad (0,76% de media las Clases S, E y U) con descensos para la categoría de menor porcentaje magro (P) (-2,79%). El **lechón de base 20 kg** anota subida (3,37%).
- **POLLOS** (▲): Siguen al alza los precios de las canales de pollo (0,20% de media).
- **HUEVOS** (▼): Esta semana vuelven a retroceder los precios de los huevos de ambas clases (-3,01% la Clase y -2,50% la Clase M)
- **CONEJO** (▼): Otra bajada en las cotizaciones del conejo vivo de granja (8,80%).
- **PRODUCTOS LÁCTEOS**: El suero de leche en polvo registra descenso (▼) (-7,72%).
- **MIEL** (▼): En el mes de septiembre, el precio de la miel multifloral a granel desciende (-5,46%) respecto a agosto.

PRECIOS MEDIOS NACIONALES GANADEROS

VACUNO VIVO

Euro/100 kg vivo

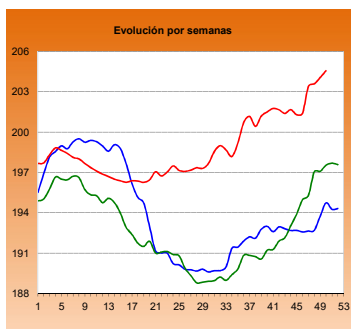

MACHOS 12-24 MESES (Clase R)

Euro/100 kg canal

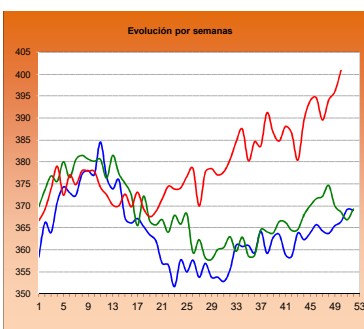

TERNERAS (Conjunto de Clases)

Euro/100 kg canal

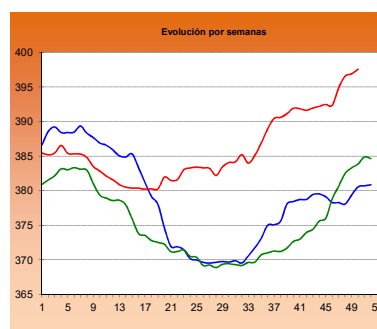

ANIMALES DE 8-12 MESES (Clase R)

Euro/100 kg canal

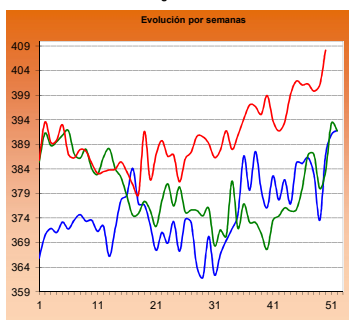

CORDERO 12-16 kilos

Euro/100 kg canal

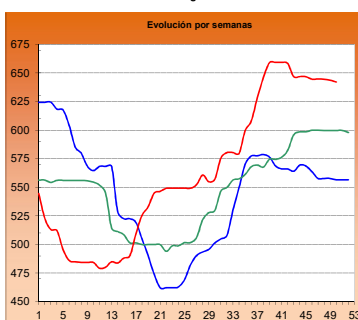

CORDERO 9-19 kilos

Euro/100 kg canal

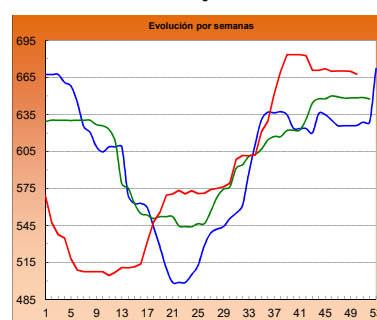

PORCINO >60% magro (Clase S)

Euro/100 kg canal

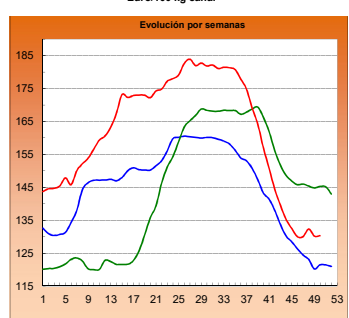

PORCINO 60-55% magro (Clase E)

Euro/100 kg canal

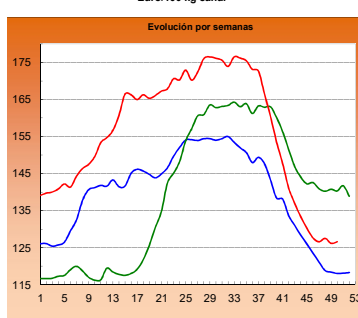

LECHONES Base 20 kg

Euro/unidad

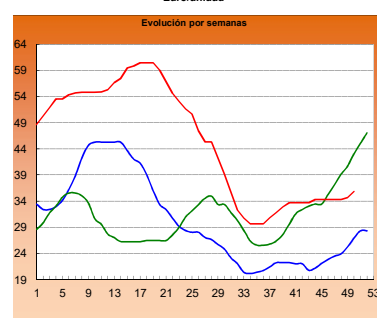

POLLO Canales del 83% y 65% rdto.

Euro/100 kg canal

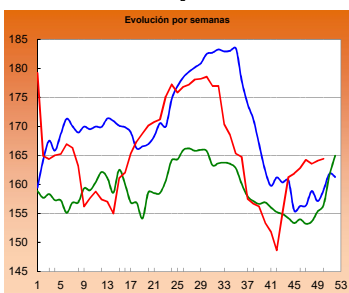

POLLO P90

Euro/100 kg canal

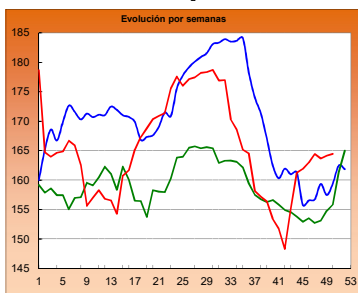

POLLO P10

Euro/100 kg canal

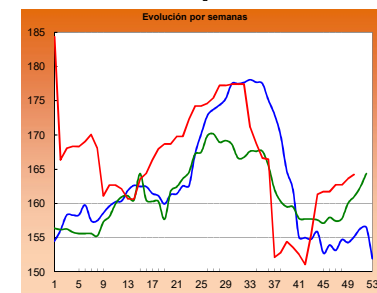

HUEVOS Clase L

Euro/ 100 kg canal

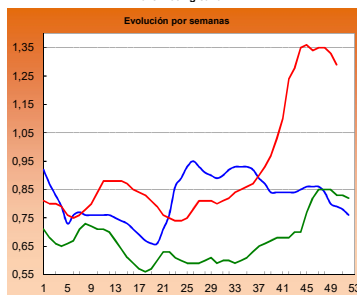

HUEVOS Clase M

Euro/ Docena

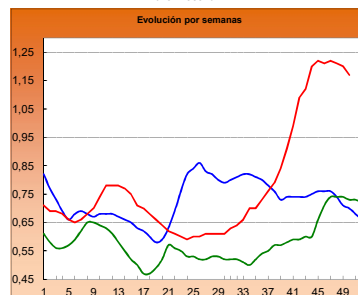

CONEJO VIVO

Euro/100 kg vivo

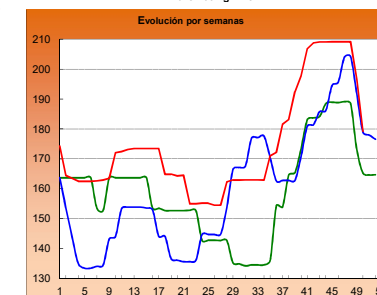
2015
2016
2017

I-2 PRECIOS EN MERCADOS REPRESENTATIVOS - CEREAL

Precios en Euro/Tonelada

REGLAMENTO (UE) 2017/1185 DE LA COMISION. Artículo 11, Anexo I. 1.**Precios de comercio al por mayor. Mercancía nacional y/o importada, sobre vehículo**

PRODUCTO	MERCADO REPRESENTATIVO	Semana 04-10/12 2017	Semana 11-17/12 2017	Variación €
Trigo Blando Panificable	Albacete	187,00	187,00	0,00
	Ávila	193,00	191,00	-2,00
	Barcelona	193,00	193,00	0,00
	Burgos	185,60	183,00	-2,60
	Cádiz	185,00	185,00	0,00
	Huesca	190,00	190,00	0,00
	León	188,00	187,20	-0,80
	Lérida	183,00	183,00	0,00
	Madrid	196,00	196,00	0,00
	Murcia	180,00	180,00	0,00
	Navarra	190,00	185,00	-5,00
	Palencia	188,20	188,90	0,70
	Pontevedra	193,00	188,00	-5,00
	Salamanca	194,40	193,60	-0,80
	Segovia	192,20	190,20	-2,00
	Sevilla	183,00	183,00	0,00
	Soria	187,40	190,10	2,70
	Tarragona	180,00	180,00	0,00
	Valladolid	190,00	190,00	0,00
Zamora	188,00	187,20	-0,80	
Trigo Duro	Córdoba	215,00	215,00	0,00
	Zaragoza	230,00	230,00	0,00

I-2 PRECIOS EN MERCADOS REPRESENTATIVOS - CEREAL

Precios en Euro/Tonelada

REGLAMENTO (UE) 2017/1185 DE LA COMISION. Artículo 11, Anexo I. 1.**Precios de comercio al por mayor. Mercancía nacional y/o importada, sobre vehículo**

PRODUCTO	MERCADO REPRESENTATIVO	Semana 04-10/12 2017	Semana 11-17/12 2017	Variación €
Cebada Pienso	Albacete	175,50	175,50	0,00
	Ávila	191,00	191,00	0,00
	Ciudad Real	182,80	183,00	0,20
	La Coruña	185,00	180,00	-5,00
	Cuenca	177,00	177,00	0,00
	Gerona	180,00	180,00	0,00
	Granada	180,00	180,00	0,00
	Huesca	176,00	176,00	0,00
	León	190,00	189,00	-1,00
	Lérida	176,00	176,00	0,00
	Murcia	180,00	180,00	0,00
	Palencia	189,00	189,00	0,00
	Pontevedra	191,00	187,00	-4,00
	Segovia	192,00	190,00	-2,00
	Sevilla	188,00	188,00	0,00
	Teruel	180,00	178,00	-2,00
	Valladolid	190,00	190,00	0,00
	Zamora	189,00	187,00	-2,00
	Zaragoza	180,00	178,00	-2,00
	Cebada Malta	Albacete	194,00	194,00
Burgos		181,00	180,00	-1,00
Cuenca		194,00	194,00	0,00
Huesca		190,00	190,00	0,00
Navarra		189,00	189,00	0,00
Palencia		180,00	180,00	0,00
Valladolid		180,00	180,00	0,00

I-2 PRECIOS EN MERCADOS REPRESENTATIVOS - CEREAL

Precios en Euro/Tonelada

REGLAMENTO (UE) 2017/1185 DE LA COMISION. Artículo 11, Anexo I. 1. Cereales y 2 Arroz

Maíz grano, precios de comercio al por mayor. Mercancia nacional y/o importada, sobre vehículo

Arroz cáscara, arroz blanco precios salida almacén agricultor

PRODUCTO	MERCADO REPRESENTATIVO	Semana 04-10/12 2017	Semana 11-17/12 2017	Variación €
Maíz Grano	Badajoz	179,00	180,00	1,00
	Barcelona	173,00	173,00	0,00
	Cáceres	179,00	180,00	1,00
	La Coruña	172,00	170,00	-2,00
	Gerona	173,00	173,00	0,00
	Huesca	169,00	169,00	0,00
	León	170,00	170,00	0,00
	Lérida	165,00	165,00	0,00
	Madrid	182,00	182,00	0,00
	Murcia	165,00	165,00	0,00
	Navarra	175,00	175,00	0,00
	Sevilla	176,00	176,00	0,00
	Valencia	169,00	169,00	0,00
	Zaragoza	175,00	174,00	-1,00
Arroz cáscara (Indica)	Badajoz	268,45	268,00	-0,45
	Sevilla	277,50	278,00	0,50
	Valencia	265,00	265,00	0,00
Arroz cáscara (Japónica)	Badajoz	290,75	290,00	-0,75
	Sevilla	297,12	297,16	0,04
	Valencia	290,00	290,00	0,00
Arroz blanco (Indica)	Badajoz	569,00	569,00	0,00
	Sevilla	490,00	490,00	0,00
	Valencia	550,00	550,00	0,00
Arroz blanco (Japónica)	Badajoz	602,00	602,00	0,00
	Sevilla	500,00	500,00	0,00
	Valencia	565,00	565,00	0,00
Arroz blanco vaporizado (Indica)	Badajoz	622,75	622,75	0,00
	Sevilla	612,00	612,00	0,00
	Valencia	595,00	595,00	0,00
Arroz partido	Badajoz	295,90	295,90	0,00
	Sevilla	307,00	307,00	0,00
	Valencia	325,00	325,00	0,00

**II-3 PRECIOS EN MERCADOS REPRESENTATIVOS
VINOS BLANCOS Y TINTOS**

R. EJECUCIÓN (UE) 2017/1185 de la COMISIÓN. Art 11 Anexo II. 3.

En €/hectolitro, salida bodega, a granel, pago al contado sin I.V.A.

PRODUCTO	MERCADO REPRESENTATIVO	Semana 4 - 10/12 49 2017	Semana 11 - 17/12 50 2017	Variación €
VINO BLANCO sin DOP/IGP				
	Albacete	38,80	38,49	-0,31
	Badajoz	48,20	53,86	5,66
	Ciudad Real	48,99	53,50	4,51
	Cuenca	38,21	43,30	5,09
	Toledo	51,59	45,52	-6,07
VINO TINTO sin DOP/IGP				
Precio de vino tinto referido al producto de 12 puntos de color				
	Albacete	54,43	49,56	-4,87
	Ciudad Real	55,79	61,45	5,66
	Cuenca	49,15	53,33	4,18
	Badajoz	62,69	67,47	4,78
	Murcia	39,80	40,22	0,42
	Toledo	54,39	58,32	3,93
	Valencia	64,27	64,27	0,00
PRODUCTO	ZONA DOP / IGP	Precio noviembre 2017: Euros / Hectolitro		Variación €
VINO BLANCO con DOP/IGP	RUEDA	148,76		0,00
VINO TINTO con DOP/IGP	RIOJA	154,43		0,00

I-4 PRECIOS EN MERCADOS REPRESENTATIVOS DE ACEITES

Aceites. Precios sobre almazara, en €/100 kg, sin I.V.A. Rgto. 2017/1185. Art.11. Anexo I.3.

Semilla de girasol. Precios en centros de demanda, en €/100 kg, sin I.V.A. Rgto 2017/1185. Art. 8

PRODUCTO Y ESPECIFICACIONES	MERCADO REPRESENTATIVO	Semana 49 4 - 10/12 2017	Semana 50 11 - 17/12 2017	Variación €
ACEITE DE OLIVA VIRGEN EXTRA Menos de 0,8°	Badajoz	355,00	357,50	2,50
	Ciudad Real	362,00	367,00	5,00
	Córdoba	360,00	359,58	-0,43
	Granada	353,00	355,00	2,00
	Jaén	355,80	358,61	2,81
	Málaga	357,00	357,00	0,00
	Sevilla	374,50	366,50	-8,00
	Tarragona	360,00	355,00	-5,00
	Toledo	361,00	363,00	2,00
ACEITE DE OLIVA VIRGEN De 0,8° a 2°	Badajoz	345,00	347,50	2,50
	Córdoba	346,50	347,00	0,50
	Granada	345,50	344,50	-1,00
	Jaén	347,81	347,89	0,08
	Sevilla	352,28	347,50	-4,77
	Cadiz	342,00	342,00	0,00
	Tarragona	325,00	340,00	15,00
	Toledo	346,00	348,00	2,00
ACEITE DE OLIVA LAMPANTE Más de 2°	Córdoba	339,50	341,00	1,50
	Granada	341,00	339,50	-1,50
	Jaén	343,89	342,97	-0,92
	Málaga	338,00	338,00	0,00
	Sevilla	345,00	340,00	-5,00
	Tarragona	320,00	320,00	0,00
	Badajoz	337,50	342,50	5,00
ACEITE DE OLIVA REFINADO	Córdoba	347,00	347,50	0,50
	Jaén	348,21	347,21	-1,00
	Tarragona	347,50	347,50	0,00
ACEITE DE ORUJO CRUDO	Córdoba	166,50	171,50	5,00
	Jaén	172,50	175,00	2,50
	Tarragona	160,00	155,00	-5,00
ACEITE DE ORUJO REFINADO	Córdoba	224,50	220,00	-4,50
	Jaén	224,00	224,00	0,00
	Tarragona	225,00	215,00	-10,00
ACEITE DE GIRASOL REFINADO	Córdoba	76,50	75,50	-1,00
	Sevilla	76,73	77,25	0,53
	Tarragona	78,00	77,00	-1,00
PIPA DE GIRASOL	Andalucía	336,77	336,77 Estadística	0,00
	Centro-Norte	324,20	322,72	-1,48

I-5 PRECIOS EN MERCADOS REPRESENTATIVOS - FRUTAS Y HORTALIZAS

PRECIOS DE PRODUCTOS NACIONALES
Mercados representativos de producción

Precios a la salida del centro de acondicionamiento de productos seleccionados, embalados y, en su caso, en palés (€/100 kg peso neto)

CÍTRICOS

PRODUCTO	MERCADO	VARIEDAD O TIPO	CAT.	CALIBRE	DIA/MES						
					11/12	12/12	13/12	14/12	15/12	16/12	17/12
CLEMENTINA	Castellón Valencia	Clemenules	I	1x-3	--	93,73	--	63,17	77,38	73,09	71,77
		Clemenules	I	1x-3	63,17	61,60	63,18	65,52	70,18	68,88	--
LIMÓN	Alicante Málaga Murcia	Fino	I	3-4	94,84	95,94	94,90	96,53	95,34	--	--
		Fino	I	3-4	114,00	115,00	115,00	115,00	114,00	--	--
		Fino	I	3-4	111,49	112,02	112,01	112,00	111,50	--	--
MANDARINA	Castellón Valencia	Clemenvilla	I	1-2	--	--	--	--	74,40	72,84	91,65
		Clemenvilla	I	1-2	65,57	71,49	68,19	68,65	70,31	--	--
NARANJA	Valencia Alicante Valencia Valencia	Navel Lane Late	I	3-6	--	--	--	--	50,82	--	--
		Navelina	I	3-6	42,05	45,00	--	42,85	--	--	--
		Navelina	I	3-6	52,03	60,00	60,00	54,93	48,00	59,37	--
		Salustiana	I	3-6	--	--	55,00	55,85	55,85	--	--
SATSUMA	Valencia	Owari	I	1x-3	115,84	115,84	115,84	115,84	115,84	--	--

FRUTAS DE PEPITA

PRODUCTO	MERCADO	VARIEDAD O TIPO	CAT.	CALIBRE mm	DIA/MES						
					11/12	12/12	13/12	14/12	15/12	16/12	17/12
MANZANA	Gerona Gerona Lérida Gerona Lérida Lérida Gerona Gerona Lérida	Fuji	I	70-80	105,37	105,37	105,37	105,37	105,37	--	--
		Golden Delicious	I	70-80	86,86	86,86	86,86	86,86	86,86	--	--
		Golden Delicious	I	70-80	59,17	59,50	59,16	58,76	57,19	--	--
		Granny Smith	I	70-80	81,64	81,64	81,64	81,64	81,64	--	--
		Granny Smith	I	70-80	59,50	59,50	59,50	59,50	59,50	--	--
		Red Chief	I	70-80	59,50	59,26	59,38	59,06	58,96	--	--
		Red Delicious	I	70-80	90,06	90,06	90,06	90,06	90,06	--	--
		Royal Gala	I	70-80	92,57	92,57	92,57	92,57	92,57	--	--
		Royal Gala	I	70-80	69,94	69,96	70,55	70,46	69,85	--	--
		PERA	Lérida Lérida Lérida La Rioja Lérida Lérida Lérida	Abbé Fétel	I	70-75	--	87,00	--	--	--
Blanquilla	I			55-60	78,75	77,77	78,56	76,66	77,38	--	--
Condesa (Alexandrina)	I			55-60	68,00	70,00	69,00	72,00	73,00	--	--
Conferencia	I			60-65+	78,00	78,00	78,00	78,00	78,00	--	--
Conferencia	I			60-65+	80,38	80,46	79,60	79,67	80,34	--	--
Devoe	I			60-65	--	--	--	56,00	--	--	--
Ercolini	I			50-60	74,00	74,00	74,00	74,00	74,00	--	--
UVA DE MESA	Alicante Murcia Murcia	Aledo	I	-	--	--	--	--	--	169,49	--
		Autumn Royal	I	-	200,00	200,00	200,00	200,00	200,00	--	--
		Dominga	I	-	190,00	190,00	190,00	195,00	195,00	--	--

FRUTAS DE HUESO

PRODUCTO	MERCADO	VARIEDAD O TIPO	CAT.	CALIBRE	DIA/MES						
					11/12	12/12	13/12	14/12	15/12	16/12	17/12
AGUACATE	Granada	Hass	-	-	285,00	285,00	285,00	285,00	285,00	285,00	--

I-5 b FRUTAS Y HORTALIZAS

PRECIOS DE PRODUCTOS NACIONALES
Mercados representativos de producción

Referencia: Reglamento Delegado (UE) 2017/891 de la Comisión, de 13 de marzo (DOUE de 25 de mayo). Art. 55 y Anexo VI

Precios a la salida del centro de acondicionamiento de productos seleccionados, embalados y, en su caso, en palés (€/100kg peso neto)

CÍTRICOS

PRODUCTO	MERCADO	VARIEDAD O TIPO	CAT.	CALIBRE	PRECIO MEDIO PONDERADO SEMANAL NACIONAL Semana 50 - 2017: 11/12 - 17/12
CLEMENTINA	ESPAÑA	Todas las variedades	I	1X-3	71,57
LIMÓN	ESPAÑA	Todas las variedades	I	3-4	109,96
MANDARINA	ESPAÑA	Todas las variedades	I	1-2	70,78
NARANJA	ESPAÑA	Lanelate	I	3-6	50,82
	ESPAÑA	Navelina	I	3-6	53,03
	ESPAÑA	Salustiana	I	3-6	55,16
SATSUMA	ESPAÑA	Todas las variedades	I	1X-3	115,84

FRUTAS DE PEPITA

PRODUCTO	MERCADO	VARIEDAD O TIPO	CAT.	CALIBRE mm	PRECIO MEDIO PONDERADO SEMANAL NACIONAL Semana 50 - 2017: 11/12 - 17/12
MANZANA	ESPAÑA	Fuji	I	70/80	105,37
	ESPAÑA	Golden delicious	I	70/80	68,80
	ESPAÑA	Granny Smith	I	70/80	66,19
	ESPAÑA	Red Delicious y demás variedades rojas	I	70/80	68,57
PERA	ESPAÑA	Abbé Fétel	I	70/75	87,00
	ESPAÑA	Blanquilla	I	55/60	77,93
	ESPAÑA	Conferencia	I	60/65+	79,23
UVA DE MESA	ESPAÑA	Todos los tipos y variedades con pepitas	I	A/B	171,53
	ESPAÑA	Todos los tipos y variedades sin pepitas	I	A/B	200,00

FRUTAS DE HUESO

PRODUCTO	MERCADO	VARIEDAD O TIPO	CAT.	CALIBRE	PRECIO MEDIO PONDERADO SEMANAL NACIONAL Semana 50 - 2017: 11/12 - 17/12
AGUACATE	ESPAÑA	Hass	-	-	285,00

I-5 PRECIOS EN MERCADOS REPRESENTATIVOS - FRUTAS Y HORTALIZAS

PRECIOS DE PRODUCTOS NACIONALES

Mercados representativos de producción

Precios a la salida del centro de acondicionamiento de productos seleccionados, embalados y, en su caso, en palés (€/100 kg peso neto)

HORTALIZAS

PRODUCTO	MERCADO	VARIEDAD O TIPO	CAT.	CALIBRE	DIA/MES						
					11/12	12/12	13/12	14/12	15/12	16/12	17/12
AJO	Córdoba	Blanco	-	50-60 mm	150,00	150,00	150,00	150,00	150,00	--	--
		Blanco	-	50-60 mm	180,00	180,00	180,00	180,00	180,00	--	--
	Cuenca	Blanco	-	50-60 mm	180,00	180,00	180,00	180,00	180,00	--	--
		Morado	-	50-80 mm	160,00	160,00	160,00	160,00	160,00	--	--
	Albacete	Morado	-	50-80 mm	237,41	237,58	238,81	238,18	236,66	--	--
		Morado	-	50-80 mm	245,00	245,00	245,00	245,00	245,00	--	--
	Córdoba	Morado	-	50-80 mm	225,00	225,00	225,00	225,00	225,00	--	--
		Primavera	-	50-60 mm	120,00	120,00	120,00	120,00	120,00	--	--
	Cuenca	Primavera	-	50-60 mm	177,77	178,49	178,34	177,84	178,62	--	--
		Primavera	-	50-60 mm	220,00	220,00	220,00	220,00	220,00	--	--
Jaén	Primavera	-	50-60 mm	136,25	136,67	136,67	136,67	136,67	--	--	
ALCACHOFA	Murcia	-	-	-	176,00	176,00	175,00	175,00	176,00	--	--
BERENJENA	Almería	-	-	-	202,73	197,00	172,75	148,00	143,50	--	--
BRÓCOLI	Murcia	-	-	-	151,00	151,00	152,00	153,00	152,00	--	--
CALABACÍN	Almería	-	-	14-21 g	84,00	83,00	73,00	76,00	74,00	--	--
CEBOLLA	Murcia	Grano	-	-	27,00	27,00	27,00	25,00	25,00	--	--
	Albacete	Todos los tipos y variedades	-	40-80 mm	35,05	35,05	35,05	35,05	35,05	--	--
		Todos los tipos y variedades	-	40-80 mm	29,00	29,00	29,00	29,00	29,00	--	--
	Toledo	Todos los tipos y variedades	-	40-80 mm	23,00	23,00	23,00	23,00	23,00	--	--
CHAMPIÑÓN	Albacete	Cerrado	-	30-65 mm	176,75	176,75	176,75	176,75	176,75	--	--
		Cerrado	-	30-65 mm	220,00	220,00	220,00	220,00	220,00	--	--
	Cuenca	Cerrado	-	30-65 mm	222,71	222,90	223,20	221,15	221,15	--	--
		Cerrado	-	30-65 mm	190,00	190,00	190,00	190,00	190,00	--	--
COLIFLOR	La Rioja	Todos los tipos y variedades	-	16-20 cm	29,55	29,55	29,55	29,55	29,55	--	--
		Todos los tipos y variedades	-	16-20 cm	97,00	97,00	97,00	97,00	97,00	--	--
		Todos los tipos y variedades	-	16-20 cm	35,00	35,00	35,00	35,00	35,00	--	--
ESPINACA	Murcia	--	-	-	102,00	102,00	106,00	112,00	106,00	--	--
JUDÍA VERDE	Almería	Plana	-	-	310,00	300,00	280,00	250,00	275,00	--	--
LECHUGA	Murcia	Baby	I	-	130,00	131,00	131,00	130,00	131,00	--	--
	Murcia	Iceberg	I	400g y+	60,00	60,00	65,00	65,00	70,00	--	--
	Murcia	Romana	I	-	100,00	100,00	100,00	101,00	100,00	--	--
PEPINO	Almería	De Almería	-	350-500 g	82,00	79,00	85,00	77,00	85,88	--	--
		Español	-	M (20-25 cm)	90,00	90,00	85,00	85,00	85,00	--	--
		Morico	-	-	72,00	--	61,00	--	68,00	--	--
PIMIENTO	Almería	Cuadrado Verde	I	70 mm y +	92,00	88,00	79,00	78,00	83,53	--	--
		Italiano verde	I	40 mm y +	118,00	--	105,00	--	83,00	--	--
		Lamuyo Rojo	I	70 mm y +	84,00	--	73,00	--	70,00	--	--
PUERRO	Navarra	-	-	-	123,00	123,00	123,00	123,00	123,00	--	--
	Segovia	-	-	-	64,00	64,00	64,00	64,00	64,00	--	--
	Valladolid	-	-	-	64,00	64,00	64,00	64,00	64,00	--	--
SETAS CULTIVADAS	La Rioja	Pleurotus ostreatus	-	-	246,00	247,73	244,03	248,43	248,43	--	--
TOMATE	Almería	Cereza	I	-	--	232,00	236,00	249,00	267,00	249,00	--
		Cereza	I	-	190,00	--	194,00	--	208,00	151,00	--
	Granada	Cereza	I	-	200,00	205,00	205,00	210,00	205,00	--	--
		Racimo	I	-	--	127,00	129,00	128,00	129,00	123,00	--
	Almería	Redondo	I	57-100mm	106,00	108,50	110,00	113,50	110,50	114,00	--
		Redondo	I	57-100mm	100,00	105,00	107,00	107,00	102,00	107,00	--
	Murcia	Redondo	I	57-100mm	95,00	105,00	110,00	105,00	95,00	--	--
ZANAHORIA	Segovia	-	-	-	22,00	22,00	22,00	22,00	22,00	--	--
		-	-	-	22,00	22,00	22,00	22,00	22,00	--	--

I-5 b FRUTAS Y HORTALIZAS
PRECIOS DE PRODUCTOS NACIONALES
Mercados representativos de producción

Referencia: Reglamento Delegado (UE) 2017/891 de la Comisión, de 13 de marzo (DOUE de 25 de mayo). Art. 55 y Anexo VI

Precios a la salida del centro de acondicionamiento de productos seleccionados, embalados y, en su caso, en palés (€/100kg peso neto)

HORTALIZAS

PRODUCTO	MERCADO	VARIEDAD O TIPO	CAT.	CALIBRE	PRECIO MEDIO PONDERADO SEMANAL NACIONAL Semana 50 - 2017: 11/12 - 17/12
AJO	ESPAÑA	Blanco	-	50-60 mm	175,98
	ESPAÑA	Morado	-	45-55 mm	236,21
	ESPAÑA	Primavera	-	50-60 mm	170,74
BERENJENA	ESPAÑA	Todos los tipos y variedades	-	40+/70+	168,32
CALABACÍN	ESPAÑA	Todas las variedades	-	14-21	78,76
CEBOLLA	ESPAÑA	Todos los tipos y variedades	-	40-80	33,78
COLIFLOR	ESPAÑA	Todos los tipos y variedades	-	16-20 cm	63,35
JUDÍA (VERDE)	ESPAÑA	Todos los tipos y variedades	-	-	283,00
LECHUGA	ESPAÑA	Todos los tipos y variedades	I	400 g o superior	88,43
PEPINO	ESPAÑA	Variedades lisas	-	350-500 g	81,78
PIMIENTO DULCE	ESPAÑA	Todos los tipos y variedades	I	40 mm o superior	76,17
PUERRO	ESPAÑA	Todos los tipos y variedades	-	-	68,86
SETAS CULTIVADAS (CHAMPIÑÓN)	ESPAÑA	Cerradas	-	Medio (30-65 mm)	214,80
TOMATE	ESPAÑA	Redondo	I	57-100 mm	107,82
	ESPAÑA	Racimo	I	-	126,90
	ESPAÑA	"Cereza"	I	-	227,86
ZANAHORIA	ESPAÑA	Todos los tipos y variedades	-	-	22,00

I-6 PRECIOS MEDIOS NACIONALES EN MERCADOS REPRESENTATIVOS VACUNO Y OVINO
A) BOVINO
1.- PRECIO MEDIO NACIONAL DE LAS CANALES DE BOVINO PESADO PROCEDENTES DE MATADEROS, SEGÚN MODELO DE CLASIFICACIÓN (R(CE) No 1308/2013. Annex IV. A).

(Commission Regulation - R 2017/1185 Art. 11 - Annex I.6). Euros/kg canal

CATEGORÍA	CLASE DE CONFORMACIÓN Y DE ESTADO DE ENGRASAMIENTO	Semana 04-10/12 2017	Semana 11-17/12 2017	Variación €
Categoría A: Canales de machos jóvenes sin castrar de más de un año y menos de dos años	Muy buena y poco cubierta (U-2)	414,09	417,77	3,68
	Muy buena y cubierta (U-3)	413,89	415,84	1,95
	Precio medio ponderado Categoría U	413,98	416,73	2,75
	Buena y poco cubierta (R-2)	393,36	400,96	7,60
	Buena y cubierta (R-3)	399,04	400,63	1,59
	Precio medio ponderado Categoría R	396,02	400,81	4,79
	Menos buena y poco cubierta (O-2)	364,70	358,93	-5,77
Menos buena y cubierta (O-3)	373,47	355,60	-17,87	
	Precio medio ponderado Categoría O	367,69	357,80	-9,89
Categoría D: Canales de hembras que hayan parido	Mediocre y poco cubierta (P-2)	199,99	197,69	-2,30
	Mediocre y cubierta (P-3)	243,19	234,85	-8,34
	Precio medio ponderado Categoría P	202,84	200,14	-2,70
	Buena y cubierta (R-3)	266,08	255,92	-10,15
	Buena y grasa (R-4)	279,49	285,21	5,72
	Precio medio ponderado Categoría R	270,58	265,76	-4,82
	Menos buena y poco cubierta (O-2)	221,26	219,24	-2,03
Menos buena y cubierta (O-3)	240,56	228,58	-11,98	
Menos buena y grasa (O-4)	304,37	293,63	-10,74	
	Precio medio ponderado Categoría O	238,94	231,18	-7,76
Categoría E: Canales de otras hembras (de 12 meses ó más)	Muy buena y poco cubierta (U-2)	428,41	425,41	-3,00
	Muy buena y cubierta (U-3)	417,27	423,20	5,93
	Precio medio ponderado Categoría U	419,24	423,59	4,35
	Buena y poco cubierta (R-2)	408,58	386,85	-21,74
	Buena y cubierta (R-3)	409,06	393,71	-15,35
	Buena y grasa (R-4)	398,45	386,23	-12,22
	Precio medio ponderado Categoría R	408,21	392,60	-15,61
	Menos buena y poco cubierta (O-2)	332,48	348,99	16,51
Menos buena y cubierta (O-3)	340,45	349,08	8,64	
Menos buena y grasa (O-4)	342,00	332,00	-10,00	
	Precio medio ponderado Categoría O	339,01	348,88	9,87
Categoría Z: Canales de animales desde 8 a menos de 12 meses	Muy buena y poco cubierta (U-2)	412,74	409,28	-3,46
	Muy buena y cubierta (U-3)	411,45	411,74	0,29
	Precio medio ponderado Categoría U	412,06	410,58	-1,48
	Buena y poco cubierta (R-2)	404,18	414,06	9,88
	Buena y cubierta (R-3)	399,97	406,00	6,03
	Precio medio ponderado Categoría R	401,10	408,17	7,06
	Menos buena y poco cubierta (O-2)	359,55	367,40	7,85
Menos buena y cubierta (O-3)	354,02	342,10	-11,92	
	Precio medio ponderado Categoría O	357,25	356,85	-0,40

I-6 PRECIOS MEDIOS NACIONALES EN MERCADOS REPRESENTATIVOS VACUNO Y OVINO**2.-PRECIO MEDIO NACIONAL DEL BOVINO (Euro/100 kg)**

BOVINO VIVO	Semana 04-10/12 2017	Semana 11-17/12 2017	Variación €
Machos hasta 480 Kg. vivo	232,81	233,37	0,56
Machos de más de 480 kg. Vivo	213,38	214,11	0,74
Hembras que hayan parido	94,85	95,15	0,30
Otras hembras de hasta 380 Kg. vivo	235,55	235,76	0,21
Otras hembras de más de 380 Kg. vivo	226,06	227,12	1,06

3.-PRECIO MEDIO NACIONAL DE ANIMALES VIVOS DE LA ESPECIE BOVINA (Commission Regulation - R 2017/1185 Art. 11 - Annex I.6)

OTROS BOVINOS	Semana 04-10/12 2017	Semana 11-17/12 2017	Variación €
Terneros de ocho días a cuatro semanas			
tipo cruzado	206,25	206,25	0,00
tipo frisón/país	85,00	83,75	-1,25
<i>Media ponderada nacional (Euro/Cabeza)</i>	145,62	145,00	-0,62
Bovinos ligeros comprendidos entre seis y doce meses			
tipo cruzado	284,70	284,70	0,00
tipo frisón/país	156,93	156,93	0,00
<i>Media ponderada nacional (Euro/100 kg Vivo)</i>	239,98	239,98	0,00

B) CORDEROS**1.-PRECIOS MEDIOS NACIONALES DE CANALES DE OVINO FRESCAS O REFRIGERADAS EN MERCADOS REPRESENTATIVOS (Commission Regulation - R 2017/1185 Art. 11 - Annex I.6)**
Euro/100 kg Canal

CORDEROS I y II	Semana 04-10/12 2017	Semana 11-17/12 2017	Variación €
Corderos I (12 a 13 kg/canal)	671,68	669,97	-1,71
Corderos II (13,1 a 16 kg/canal)	615,52	614,08	-1,44
<i>Media ponderada</i>	643,60	642,02	-1,58

2.-PRECIOS MEDIOS DE CANALES DE OVINO FRESCAS O REFRIGERADAS EN LOS MERCADOS REPRESENTATIVOS (Commission Regulation - R 2017/1185 Art. 11 - Annex I.6). Euro/100 kg canal

MERCADO REPRESENTATIVO Cordero 9-19 kg	Semana 04-10/12 2017	Semana 11-17/12 2017	Variación €
Barcelona	711,13	712,69	1,56
Madrid	740,08	740,08	0,00
Valencia	779,63	754,63	-25,00
Albacete	647,56	647,56	0,00
Extremadura	661,09	661,09	0,00
Segovia	648,45	648,45	0,00
Toledo	661,04	661,04	0,00
Zaragoza	706,73	696,74	-9,99
<i>Media ponderada</i>	669,91	667,70	-2,21

PRECIOS MEDIOS NACIONALES EN MERCADOS REPRESENTATIVOS - PRODUCTOS**D-1) PRECIOS MEDIOS NACIONALES DE LAS CANALES DE LA ESPECIE PORCINA, SEGÚN MODELO DE CLASIFICACIÓN (R(CE) No 1308/2013. Annex IV. B). (Commission Regulation - R 2017/1185 Art. 11 - Annex I.6)**

Euro/100 kg Canal

	Clase S			Clase E			Clase U		
	Semana 04-10/12 2017	Semana 11-17/12 2017	Variación €	Semana 04-10/12 2017	Semana 11-17/12 2017	Variación €	Semana 04-10/12 2017	Semana 11-17/12 2017	Variación €
PRECIO MEDIO NACIONAL	130,15	130,34	0,19	126,16	126,59	0,43	131,88	132,37	0,49

	Clase R			Clase O			Clase P		
	Semana 04-10/12 2017	Semana 11-17/12 2017	Variación €	Semana 04-10/12 2017	Semana 11-17/12 2017	Variación €	Semana 04-10/12 2017	Semana 11-17/12 2017	Variación €
PRECIO MEDIO NACIONAL	135,58	132,79	-2,79	126,13	122,25	-3,88	111,74	108,49	-3,25

D-2)-PORCINO CEBADO

Euros/kg vivo

MERCADO REPRESENTATIVO	SELECTO			NORMAL			GRASO		
	Semana 04-10/12 2017	Semana 11-17/12 2017	Variación €	Semana 04-10/12 2017	Semana 11-17/12 2017	Variación €	Semana 04-10/12 2017	Semana 11-17/12 2017	Variación €
Albacete	1,21	1,21	0,00	1,18	1,18	0,00	1,15	1,15	0,00
Barcelona	--	--	--	1,08	1,08	0,00	1,05	1,05	0,00
Huesca	1,04	1,04	0,00	1,02	1,02	0,00	1,01	1,01	0,00
Lleida	1,04	1,04	0,00	1,03	1,03	0,00	1,02	1,02	0,00
Murcia	1,07	1,07	0,00	1,06	1,06	0,00	1,05	1,05	0,00
Pontevedra	1,11	1,11	0,00	1,08	1,08	0,00	1,41	1,41	0,00
Salamanca	1,00	1,00	0,00	1,00	1,00	0,00	1,20	1,20	0,00
Segovia	1,04	1,04	0,00	1,02	1,02	0,00	1,26	1,26	0,00
Zaragoza	1,07	1,07	0,00	1,03	1,03	0,00	1,02	1,02	0,00

**PRECIOS MEDIOS NACIONALES EN MERCADOS REPRESENTATIVOS - PRODUCTOS
GANADEROS - PORCINO**

**E) - PORCINO PRECOZ
LECHONES, OTRAS CALIDADES.**

Euro/100 Kg vivo

Cerdas de Desvieje	Semana 04-10/12 2017	Semana 11-17/12 2017	Variación €
Cerdas de Desvieje	54,87	52,80	-2,07
CERDOS CEBADOS			
Categoría U	101,55	101,92	0,38
LECHONES			
Lleida.Base 20kg de peso.	155,00	160,00	5,00
Segovia.Base 20kg de peso.	205,00	215,00	10,00
Media nacional. Calidad Normal. Base 20 kg de peso	173,40	179,27	5,87

F) - TRONCO IBÉRICO

Euro/100 Kg vivo

TOSTONES	Semana 04-10/12 2017	Semana 11-17/12 2017	Variación €
De 5 a 9 kilos	352,12	389,11	36,99
De 9 a 12 kilos	560,89	615,91	55,02
LECHONES			
Lechón Ibérico Cruzado Base 23 kg	413,26	417,62	4,35
MARRANOS			
Marranos Ibéricos de 35 a 60 kg	304,65	286,96	-17,70
PRIMALES			
Primales Ibéricos de 60 a 100 kg	--	--	--
CERDO CEBADO			
Cerdo Cebado (Intensivo)	228,13	228,69	0,56
Cerdo Cebado de Campo (Extensivo)	240,31	240,82	0,51
Cerdo Cebado de Bellota 100% Ibérico	312,86	313,56	0,70
DESVIEJE			
Reproductores de desvieje	139,13	139,13	0,00
REPRODUCTORES			
Reproductores >6 meses	362,80	362,80	0,00
CASTRONAS			
Castronas	104,35	104,35	0,00

Denominaciones de acuerdo con la Norma de Calidad (RD 4/2014)

PRECIOS DE MERCADO. PAÍSES MIEMBROS UE

Semana 49 (del 4 al 10 de diciembre). Año 2017

**1.- PRECIO MEDIO NACIONAL (EUROS\100 kg CANAL) DE CANALES DE BOVINO PESADO
SEGÚN MODELO COMUNITARIO DE CLASIFICACIÓN (R(CE) No 1249/2008 y R(UE) No 148/2014)
(Euros/100 kg)**

CATEGORIA	CLASE DE CONFORMACIÓN Y DE ESTADO DE ENGRASAMIENTO	Alemania (DE)	Irlanda (IE)	España (ES)	Francia (FR)	Italia (IT)	Polonia (PL)	Portugal (PT)	Reino Unido (UK)	UE-28	% España / UE
Categoría A: Canales de machos jóvenes sin castrar de mas de 12 y menos 24 meses	Muy buena y poco cubierta (U-2)	426,8	388,2	414,1	430,0	450,7	361,8	395,6	411,9	424,7	-2,5
	Muy buena y cubierta (U-3)	423,0	388,3	413,9	418,0	441,6	364,6	392,2	412,9	415,5	-0,4
	Buena y poco cubierta (R-2)	419,5	378,1	393,4	399,0	409,5	350,6	376,0	402,1	393,4	0,0
	Buena y cubierta (R-3)	415,7	378,8	399,0	401,0	414,0	356,1	379,8	404,0	397,6	0,4
	Menos buena y poco cubierta (O-2)	370,2	361,7	364,7	334,0	335,1	339,7	343,2	358,8	350,2	4,1
	Menos buena y cubierta (O-3)	377,0	365,0	373,5	344,0	345,5	345,4	361,3	369,1	362,5	3,0
	Categoría A	408,7	378,8	400,4	402,2	439,9	347,2	376,7	390,9	395,1	1,3
Categoría D: Hembras paridas	Buena y cubierta (R-3)	328,9	341,1	266,1	369,0	323,3	304,5	248,8	328,4	343,5	-22,5
	Buena y grasa (R-4)	329,2	339,6	279,5	347,0	352,3	306,6	244,2	322,2	319,1	-12,4
	Menos buena y poco cubierta (O-2)	295,2	316,4	221,3	309,0	267,8	280,7	216,4	284,9	270,1	-18,1
	Menos buena y cubierta (O-3)	298,9	319,4	240,6	307,0	301,2	293,3	214,3	300,0	292,1	-17,7
	Menos buena y grasa (O-4)	304,5	319,5	304,4	293,0	298,2	296,7	227,6	300,5	303,2	0,4
	Mediocre y poco cubierta (P-2)	242,2	285,7	200,0	246,0	249,4	242,9	194,4	244,6	241,1	-17,0
	Mediocre y cubierta (P-3)	253,2	306,8	243,2	271,0	273,8	257,0	197,2	265,5	273,7	-11,1
	Categoría D	291,6	314,8	240,6	309,4	270,1	281,2	208,7	287,9	287,4	-16,3
Categoría E: Hembras de más de 12 meses	Muy buena y poco cubierta (U-2)	393,1	404,5	428,4	458,0	438,1	332,5	397,0	429,0	430,1	-0,4
	Muy buena y cubierta (U-3)	387,7	406,8	417,3	467,0	464,8	341,1	391,8	433,9	433,8	-3,8
	Buena y poco cubierta (R-2)	385,4	388,8	408,6	365,0	436,2	332,5	389,5	414,4	384,6	6,2
	Buena y cubierta (R-3)	381,6	394,4	409,1	387,0	437,7	331,4	379,7	422,0	391,6	4,5
	Buena y grasa (R-4)	376,2	392,7	398,5	377,0		331,6	390,0	420,9	403,0	-1,1
	Menos buena y poco cubierta (O-2)	302,5	364,6	332,5	275,0	290,2	305,0	361,3	379,1	312,3	6,5
	Menos buena y cubierta (O-3)	306,9	379,8	340,5	319,0	314,3	314,0	352,2	397,9	339,4	0,3
	Menos buena y grasa (O-4)	310,5	379,8	342,0			315,0	354,4	401,5	378,3	-9,6
	Categoría E	359,4	390,1	408,6	409,8	446,4	319,4	378,3	415,0	392,0	4,2
Categoría Z: Canales de machos y hembras de más de 8 y menos de 12 meses	Muy buena y poco cubierta (U-2)			412,8		437,8		396,2	312,3	417,8	-1,2
	Muy buena y cubierta (U-3)			411,5		4564,6		392,6		498,0	-17,4
	Buena y poco cubierta (R-2)			404,2		444,8	374,4	369,8	339,5	401,6	0,6
	Buena y cubierta (R-3)			400,0			359,2	380,0		399,2	0,2
	Menos buena y poco cubierta (O-2)			359,6		507,2	322,6	338,5		362,3	-0,8
	Menos buena y cubierta (O-3)			354,0			324,0	366,1		357,1	-0,9
	Categoría Z			383,8		620,2	334,9	356,1	325,1	390,5	-1,7

"c" Confidential

https://ec.europa.eu/agriculture/market-observatory/meat/beef/weekly-carcase-prices_en

**2.- PRECIO MEDIO NACIONAL DE ANIMALES VIVOS DE LA ESPECIE BOVINA EN MERCADOS REPRESENTATIVOS
(R(UE) N° 807/2013)**

CATEGORIA	Alemania (DE)	Irlanda (IE)	España (ES)	Francia (FR)	Italia (IT)	Polonia (PL)	Reino Unido (UK)	UE-28	% España / UE
Bovinos de mas de 6 y menos de 12 meses (Euros/100 kg vivo) (Media ponderada Frison y Cruzado)	1,95	2,20	2,40	2,58	2,82	2,38	2,00	2,31	-2,78
Terneros de 8 días a 4 semanas (Euros/cabeza):									
. FRISON/PAIS	79,08	123,21	85,00	49,00	108,54	142,72	61,75	88,12	-3,54
. CRUZADO	174,00	224,61	206,25	196,00	257,02	178,09	232,70	207,05	-0,39

https://ec.europa.eu/agriculture/market-observatory/meat/beef/weekly-live-prices_en

PRECIOS DE MERCADO. PAÍSES MIEMBROS UE
Semana 49 (del 4 al 10 de diciembre). Año 2017

B) OVINO

PRECIO MEDIO NACIONAL DE CANALES DE OVINO EN MERCADOS REPRESENTATIVOS (R(CE) No 315/2002)
(EUROS\100 kg CANAL)

CATEGORIA	Bélgica (BE)	Alemania (DE)	España (ES)	Francia (FR)	Irlanda (IE)	Italia (IT)	Holanda (NL)	Polonia (PL)	Portugal (PT)	Reino Unido (UK)	UE-28	% España / UE
Canales de Corderos Pesados (>13 kg)	(*)	542,51	615,52	662,00	440,44	571,00	502,57	361,15		449,72	494,69	24,43
Canales de Corderos Ligeros (<13 kg)			671,68			669,00		417,25	518,00		594,82	12,92

CATEGORIA	Bulgaria (BG)	Estonia (EE)	Grecia (EL)	Croacia (HR)	Letonia (LV)	Hungría (HU)	Rumanía (RO)	Eslovenia (SI)	Eslovaquia (SK)	UE-28	% Eslovaquia/UE
Canales de Corderos Pesados (>13 kg)		c		551,45	308,46		180,07			494,69	11,47
Canales de Corderos Ligeros (<13 kg)	562,93	(*)	464,07	587,44	323,81	601,72	(*)	560,92	c	594,82	-1,24

"c" Confidential

(*) Data unavailable

https://ec.europa.eu/agriculture/sheep-goats/presentations_en

C) PORCINO

PRECIO MEDIO NACIONAL DE LA ESPECIE PORCINA, SEGÚN MODELO COMUNITARIO DE CLASIFICACIÓN (R(CE) No 1249/2008 y R(UE) No 148/2014)
(EUROS\100 kg CANAL)

CATEGORIA	Bélgica (BE)	Alemania (DE)	España (ES)	Francia (FR)	Irlanda (IE)	Italia (IT)	Holanda (NL)	Polonia (PL)	Portugal (PT)	Reino Unido (UK)	UE-28	% España / UE
Porcino. Clase S (>60% magro)	132,90	153,53	130,15	138,00	146,56		128,36	148,00	144,00	175,11	143,21	-9,12
Porcino. Clase E (60-55% magro)	123,90	149,39	126,16	130,00	146,30	(*)	129,50	145,74	144,00	171,94	145,16	-13,09
Porcino. Clase R (50-45% magro)		120,38	135,58			214,90				166,85	178,83	-24,18
Lechones (Euros/unidad)	38,00	46,20	34,68	25,80		82,61	30,00	42,65	36,00	60,19	42,17	-17,76

(*) Data unavailable

https://ec.europa.eu/agriculture/market-observatory/meat/pigmeat/statistics_en

D) POLLOS Y HUEVOS

PRECIO MEDIO NACIONAL DE CANALES DE POLLOS (65% RENDIMIENTO), Y DE HUEVOS, MEDIA DE LAS CLASES L Y M
SEGÚN MODELO COMUNITARIO DE CLASIFICACIÓN (R(CE) N° 546/2003)

CATEGORIA	Bélgica (BE)	Alemania (DE)	España (ES)	Francia (FR)	Irlanda (IE)	Italia (IT)	Holanda (NL)	Polonia (PL)	Portugal (PT)	Reino Unido (UK)	UE-28	% España / UE
Pollos. 65% de rendimiento (Euros/100kg canal)	166,00	271,00	164,13	230,00	97,15	(*)	c	122,45	155,00	(*)	183,27	-10,44
Huevos. Media Clases L y M (Euros/100 kg)	198,35	218,17	167,26	207,28	140,54	(*)	198,00	216,81	170,63	(*)	184,92	-9,55

"c" Confidential

(*) Data unavailable

https://ec.europa.eu/agriculture/poultry/presentations_en

https://ec.europa.eu/agriculture/egqs/presentations_en



GOBIERNO
DE ESPAÑA

MINISTERIO
DE AGRICULTURA Y PESCA,
ALIMENTACIÓN Y MEDIO AMBIENTE