



2 de mayo 2018

Índice:

1. Precios Medios Nacionales, comentarios y gráficos

2. Precios en Mercados Representativos UE (nacionales)

- 2.1 Cereales
- 2.2 Vinos
- 2.3 Aceites y Semillas
- 2.4 Frutas y Hortalizas
- 2.5 Vacuno
- 2.6 Ovino
- 2.7 Porcino

3. Precios en Mercados Representativos UE (semana anterior)



GOBIERNO
DE ESPAÑA

MINISTERIO
DE AGRICULTURA Y PESCA,
ALIMENTACIÓN Y MEDIO AMBIENTE

SECRETARÍA GENERAL TÉCNICA

Subdirección General de Estadística

sgestadi@mapama.es

<http://www.mapama.gob.es/es/estadistica/temas/default.aspx>

Publicación elaborada por la
Secretaría General Técnica
Subdirección General de Estadística



**MINISTERIO
DE AGRICULTURA Y PESCA,
ALIMENTACIÓN Y MEDIO AMBIENTE**

Edita

© Ministerio de Agricultura y Pesca, Alimentación y Medio Ambiente
Secretaría General Técnica
Centro de Publicaciones
Catálogo de Publicaciones de la Administración General del Estado:
<http://publicacionesoficiales.boe.es/>

N.I.P.O.: 013-18-086-0

Se permite la utilización, copia o reproducción de los datos de este Boletín siempre que se cite expresamente su procedencia

PRECIOS MEDIOS NACIONALES AGRÍCOLAS

PRODUCTOS AGRÍCOLAS (especificaciones)		Semana 16 16-22/04	Semana 17 23-29/04	Variación semanal euros	Variación semanal %
CEREALES, alfalfa y paja de girasol					
(1)	Trigo blando panificable (€/t)	183,90	182,62	-1,28	-0,70
(1)	Trigo duro (€/t)	200,66	200,66	0,00	0,00
(1)	Cebada pienso (€/t)	178,75	177,86	-0,89	-0,50
(1)	Cebada malta (€/t)	190,93	178,15	-12,78	-6,69
(1)	Maíz grano (€/t)	178,72	178,46	-0,26	-0,15
(4)	Arroz cáscara (€/t)	305,30	305,47	0,17	0,06
(1)	Alfalfa (€/t)	158,60	158,74	0,14	0,09
(1)	Paja de girasol (€/t)	328,09	327,88	-0,21	-0,06
VINOS					
(2)	Vino blanco sin DOP/IGP (€/hectolitro)	53,37	54,84	1,47	2,75
(2)	Vino tinto sin DOP/IGP, 12 p. color (€/hectolitro)	63,79	63,82	0,04	0,06
(2)	Vino con DOP/IGP blanco RUEDA (€/hectolitro)	(*) 268,40	(**) 269,23	0,83	0,31
(2)	Vino con DOP/IGP tinto RIOJA (€/hectolitro)	(*) 249,58	(**) 243,44	6,14	-2,46
ACEITES VEGETALES					
(3)	Aceite de oliva virgen extra < 0,8° (€/100 kg)	306,89	303,92	-2,97	-0,97
(3)	Aceite de oliva virgen, de 0,8° a 2° (€/100 kg)	284,55	278,96	-5,59	-1,97
(3)	Aceite de oliva lampante > 2° (€/100 kg)	268,74	262,27	-6,46	-2,41
(3)	Aceite de oliva refinado (€/100 kg)	275,75	268,25	-7,50	-2,72
(3)	Aceite de oliva orujo crudo (€/100 kg)	153,17	148,83	-4,33	-2,83
(3)	Aceite de oliva orujo refinado (€/100 kg)	205,50	201,50	-4,00	-1,95
(3)	Aceite de girasol refinado (€/100 kg)	72,66	73,33	0,67	0,92
FRUTAS					
(4)	Limón (€/100 kg)	39,50	54,22	14,72	37,27
(4)	Naranja (€/100 kg)	32,08	32,68	0,60	1,88
(4)	Manzana Golden (€/100 kg)	71,75	75,62	3,87	5,40
(4)	Pera Blanquilla (€/100 kg)	55,00	55,00	0,00	0,00
(4)	Aguaate (€/100 kg)	237,09	259,79	22,69	9,57
(4)	Níspero (€/100 kg)	145,87	134,01	-11,86	-8,13
(4)	Plátano (€/100 kg)	45,92	50,67	4,75	10,34
HORTALIZAS					
(4)	Acelga (€/100kg)	41,88	41,63	-0,26	-0,61
(4)	Alcachofa (€/100kg)	38,55	40,30	1,75	4,54
(4)	Berenjena (€/100 kg)	29,25	27,21	-2,04	-6,98
(4)	Calabacín (€/100 kg)	24,77	28,31	3,55	14,32
(4)	Cebolla (€/100 kg)	30,01	30,91	0,90	3,01
(4)	Champiñón (€/100kg)	149,72	149,72	0,00	0,00
(4)	Coliflor (€/100 kg)	38,68	36,90	-1,78	-4,59
(4)	Escarola (€/100 ud)	50,12	48,62	-1,50	-3,00
(4)	Espárrago (€/100 ud)	192,10	121,90	-70,19	-36,54
(4)	Fresa (€/100 kg)	75,00	103,00	28,00	37,33
(4)	Haba verde (€/100 kg)	125,97	128,14	2,17	1,73
(4)	Judía verde tipo plana (€/100 kg)	198,46	194,36	-4,11	-2,07
(4)	Lechuga Romana (€/100 ud)	23,06	22,56	-0,50	-2,15
(4)	Pepino (€/100 kg)	25,77	32,00	6,23	24,16
(4)	Pimiento verde tipo italiano (€/100 kg)	79,08	88,72	9,64	12,19
(4)	Tomate liso (€/100 kg)	42,95	45,00	2,05	4,77
(4)	Zanahoria (€/100 kg)	40,48	40,79	0,31	0,77
(4)	Patata (€/100 kg)	43,55	41,08	-2,47	-5,68

Posición comercial:

(1) Entrada industria; (2) Salida bodega; (3) Salida almazara; (4) Granel: sobre árbol, finca, almacén, agricultor, alhóndiga, lonja

(*) (**) En los vinos con DOP/IGP los precios son mensuales.

(*) Precio Marzo 2018. (**) Precio Abril 2018

● **CEREALES** (▼▲): Descensos generalizados en los precios medios de los cereales grano, excepto en arroz cáscara que tiene un ligero movimiento al alza del 0,06% y en trigo duro que permanece estable. Cebada malta (-6,69%), trigo blando (-0,7%), cebada pienso (-0,50%) y maíz grano (-0,15%).

● **VINOS** (▲): Incremento en los precios medios de los vinos sin DOP/IGP en los que destaca la subida del blanco con un 2,75%. El vino tinto tan solo sube un 0,06%.

En los vinos con DOP/IGP el blanco RUEDA tiene un ligero movimiento al alza del 0,31%; mientras que el tinto RIOJA desciende un (-2,46%), ambos respecto del mes anterior.

● **ACEITES VEGETALES** (▼▲): Continúan los descensos generalizados en los precios medios de los aceites de oliva. Aceite de orujo crudo (-2,83%), aceite de oliva refinado (-2,72%), lampante (-2,41%), virgen (-1,97%), aceite de orujo refinado (-1,95%) y virgen extra (-0,97%).

El aceite de girasol refinado sube un 0,92%.

● **CÍTRICOS** (▲): La entrada en comercialización de la variedad Verna, con precios en origen bastante superiores a los que venían dándose en Fino, impulsa fuertemente la cotización media del *limón* (37,27%) esta semana; la de la *naranja tipo Navel* (1,88%) también sube ligeramente.

● **FRUTA DE PEPITA** (▲): El precio medio en origen de la *manzana Golden* (5,40%) vuelve a subir, alcanzado cotizaciones rara vez observadas, por encima de los 75 cent./kg. Como viene siendo habitual, sin variaciones en *pera Blanquilla*.

● **HORTALIZAS** (▲▼): Entre la frecuente diversidad de tendencias en la variación de precios en origen de los productos en seguimiento de este sector, destacan esta semana las subidas en *fresón* (37,33%) —que rebota notablemente tras las fuertes caídas de las últimas semanas—, *pepino* (24,16%) —manteniendo la senda ascendente iniciada la semana pasada—, *calabacín* (14,32%) y *pimiento verde italiano* (12,19%). Entre los descensos, cabe resaltar el del *espárrago* (-36,54%), debido en gran medida a las importantes bajadas en los mercados granadinos. La *patata* (-5,68%) parece poner fin al proceso de desplazamiento de su comercialización en origen hacia mercados más cotizados tras alcanzar un máximo relativo la semana pasada; ahora bien, con un valor aproximadamente un 25% inferior al registrado el año anterior.

PRECIOS MEDIOS NACIONALES AGRÍCOLAS

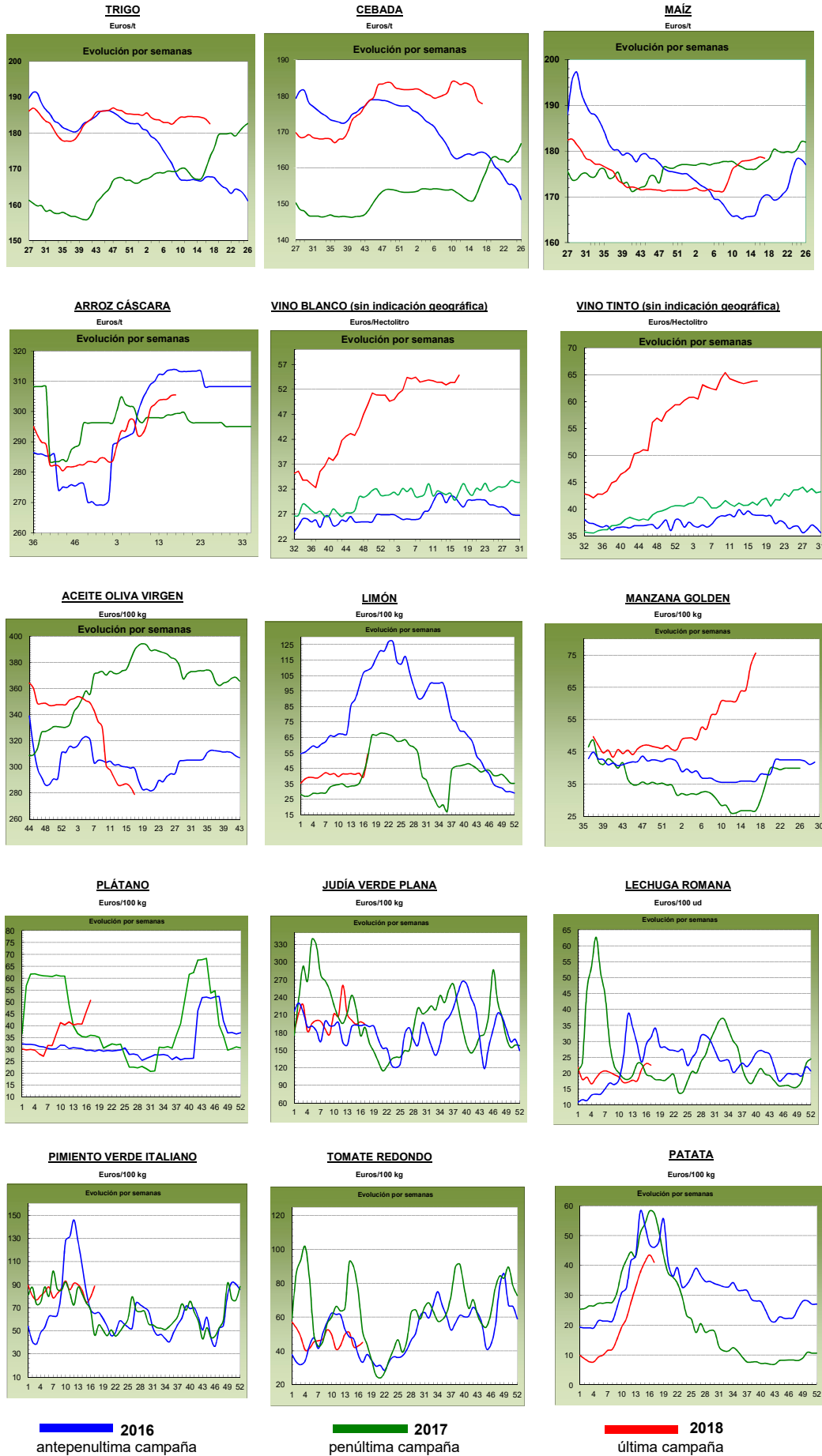

PRECIOS MEDIOS NACIONALES GANADEROS

PRODUCTOS GANADEROS (especificaciones)		Semana 16 16-22/04	Semana 17 23-29/04	Variación semanal euros	Variación semanal %
VACUNO					
(5)	Ternera, 180-300 kilos (€/100 kg canal)	392,62	392,74	0,12	0,03
(5)	Machos de 12 a 24 meses (Clase R) (€/100 kg canal)	392,54	390,15	-2,39	-0,61
(5)	Animales de 8 a 12 meses (Clase R) (€/100 kg canal)	400,68	397,73	-2,95	-0,74
(5)	Bovino vivo, conjunto categorías (€/100 kg vivo)	203,61	203,34	-0,27	-0,13
CORDERO					
(5)	Corderos 9-19 kilos (€/100 kg canal)	563,73	563,47	-0,26	-0,05
(5)	Corderos 12-16 kilos (€/100 kg canal)	545,55	545,29	-0,26	-0,05
PORCINO					
(5)	Porcino >60% magro (Clase S) (€/100 kg canal)	146,68	146,26	-0,42	-0,29
(5)	Porcino 60-55% magro (Clase E) (€/100 kg canal)	140,30	140,96	0,66	0,47
(5)	Porcino 55-50% magro (Clase U) (€/100 kg canal)	144,68	147,57	2,89	2,00
(5)	Porcino 50-45% magro (Clase R) (€/100 kg canal)	146,50	147,73	1,23	0,84
(5)	Lechon 20 kg (€/unidad)	56,36	53,96	-2,40	-4,26
POLLO					
(6)	Pollo, media de canales del 83% y 65% rdto. (€/100 kg canal)	160,88	160,20	-0,68	-0,42
(6)	Pollo P10 (83% rdto.) (€/100 kg canal)	162,75	162,75	0,00	0,00
(6)	Pollo P90 (65% rdto.) (€/100 kg canal)	160,65	159,88	-0,77	-0,48
HUEVOS					
(7)	Huevos, media Clase L y M (€/100 kg)	102,61	100,59	-2,02	-1,97
(7)	Huevos - Clase L (€/docena)	0,84	0,82	-0,02	-2,38
(7)	Huevos - Clase M (€/docena)	0,72	0,70	-0,02	-2,78
CONEJO					
(8)	Conejo 1,8-2,2 kilo, vivo (€/100 kg)	173,65	164,65	-9,00	-5,18
LECHE Y PRODUCTOS LÁCTEOS					
(10)	Suero de leche en polvo (€/100 kg)	61,84	59,42	-2,42	-3,91
(9)	Leche de vaca (€/100 litros). Fuente: FEAGA	Precio marzo 2018: 32,40 €/100 litros			
MIEL					
(11)	Miel multifloral a granel (€/100 kg)	Precio febrero 2018: 320,89 €/100 kg			

Posición comercial:

(5) Entrada matadero; (6) Salida muelle matadero; (7) Salida muelle centro de embalaje; (8) Salida granja; (9) Precio pagado al ganadero
(10) Precio franco fábrica sin impuestos ni costes; (11) Venta a la industria o mayorista

COMENTARIOS DE MERCADO

- **VACUNO (▼)**: Las salidas de **canales de vacuno** hacia los países árabes debidas a las fiestas del Ramadán no son todo lo dinámicas que se esperaba, dada la cercanía de tal festividad (16 de mayo), por lo que la oferta supera a la demanda y, de ahí, la evolución de las cotizaciones de estas canales a la baja (0,03% en las canales de ternera, -0,61% en las de los machos 12-24 meses y -0,74% en las de los animales 8-12 meses). Además, la demanda nacional ha descendido. En cuanto a los **animales vivos** destinados a reposición, ligera bajada del (-0,13%) en las cotizaciones a pesar de la buena salida de estos animales hacia el exterior.
- **OVINO (=)**: Los precios de las canales de los corderos permanecen estables (-0,05% de variación media). LA incertidumbre sigue siendo el factor más destacado en este sector, con una exportación hacia los países norteafricanos que no acaba de despegar a pesar de la proximidad de la Festividad del Ramadán. En España, el consumo sigue muy bajo.
- **PORCINO (▲)**: Subida media del 0,76% en las **canales de porcino de capa blanca**. El descenso en la oferta es quien ha marcado la evolución de las cotizaciones. La demanda sigue siendo baja por parte del exterior pues, a pesar de los aranceles chinos a la importación de carne de porcino procedente de EE.UU. éstos siguen comprando en Estados Unidos porque los precios siguen muy por debajo de los europeos. El porcino de cebo marca la tendencia de los **lechones base 20 kg (▼)**, con un descenso del (-4,26%) en sus precios, dado que el porcino no sale a precios óptimos, la compra de lechones se ralentiza a espera de obtener mejores precios y mayor rentabilidad.
- **POLLOS (▼)**: Las cotizaciones de las canales de los pollos retrocedieron un (-0,42%) esta semana con un descenso leve en el consumo.
- **HUEVOS (▼)**: Descenso en los precios de los huevos (-2,38% en la docena de la Clase L y -2,78% en la de la Clase M) debido a una actividad muy débil, con oferta que supera a la demanda.
- **CONEJO (▼)**: Subida en la oferta de conejos vivos de granjas que no se corresponde con la evolución de la demanda, lo que lleva a que las cotizaciones del mismo bajen un (-5,18%).
- **PRODUCTOS LÁCTEOS**: El precio del **suero de leche en polvo (▼)** redujo su precio un (-3,91%) esta semana. Descenso del (-1,52%) en el precio mensual de la **leche de vaca** (Fuente: FEAGA) (▼).

PRECIOS MEDIOS NACIONALES GANADEROS

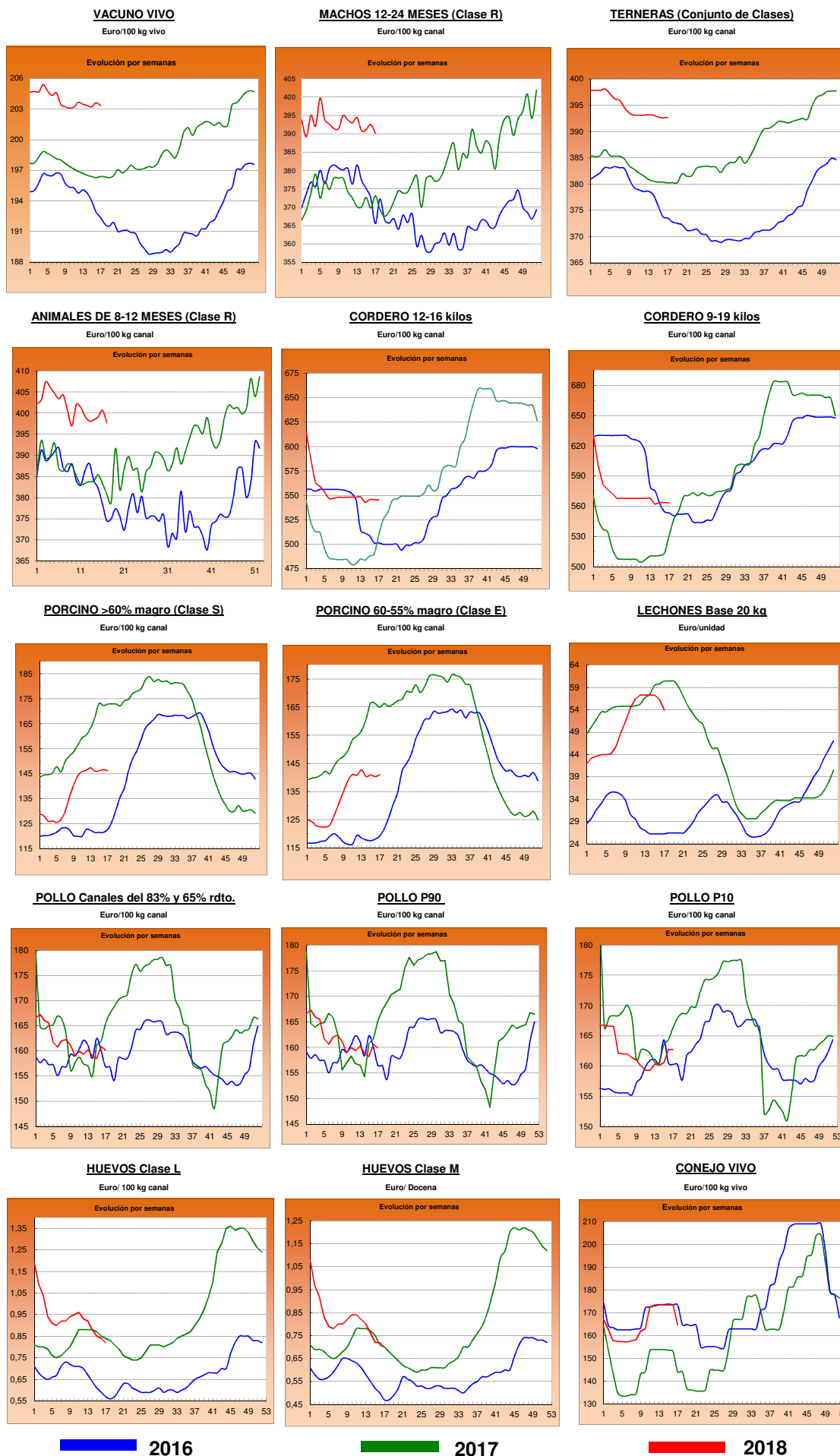

I-2 PRECIOS EN MERCADOS REPRESENTATIVOS - CEREAL

Precios en Euro/Tonelada

REGLAMENTO (UE) 2017/1185 DE LA COMISION. Artículo 11, Anexo I. 1.

Precios de comercio al por mayor. Mercancía nacional y/o importada, sobre vehículo

PRODUCTO	MERCADO REPRESENTATIVO	Semana 16-22/04 2018	Semana 23-29/04 2018	Variación €
Trigo Blando Panificable	Albacete	185,00	185,00	0,00
	Ávila	183,00	183,00	0,00
	Barcelona	195,00	193,00	-2,00
	Burgos	181,00	179,80	-1,20
	Cádiz	185,00	185,00	0,00
	Huesca	185,00	183,00	-2,00
	León	184,00	184,00	0,00
	Lérida	183,00	183,00	0,00
	Madrid	182,00	182,00	0,00
	Murcia	182,00	182,00	0,00
	Navarra	183,00	183,00	0,00
	Palencia	181,00	176,60	-4,40
	Pontevedra	195,00	195,00	0,00
	Salamanca	187,00	186,40	-0,60
	Segovia	187,00	183,80	-3,20
	Sevilla	183,00	183,00	0,00
	Soria	181,00	179,80	-1,20
	Tarragona	184,00	182,00	-2,00
	Valladolid	182,00	179,00	-3,00
Zamora	184,00	182,00	-2,00	
Trigo Duro	Cádiz	195,00	195,00	0,00
	Córdoba	200,00	200,00	0,00
	Sevilla	195,00	195,00	0,00
	Zaragoza	215,00	215,00	0,00

I-2 PRECIOS EN MERCADOS REPRESENTATIVOS - CEREAL

Precios en Euro/Tonelada

REGLAMENTO (UE) 2017/1185 DE LA COMISION. Artículo 11, Anexo I. 1.

Precios de comercio al por mayor. Mercancía nacional y/o importada, sobre vehículo

PRODUCTO	MERCADO REPRESENTATIVO	Semana 16-22/04 2018	Semana 23-29/04 2018	Variación €
Cebada Pienso	Albacete	168,10	167,10	-1,00
	Ávila	182,00	182,00	0,00
	Ciudad Real	176,00	175,80	-0,20
	La Coruña	188,00	187,00	-1,00
	Cuenca	170,00	169,00	-1,00
	Gerona	185,00	184,00	-1,00
	Granada	180,00	177,00	-3,00
	Huesca	172,00	170,00	-2,00
	León	180,00	178,00	-2,00
	Lérida	175,00	175,00	0,00
	Murcia	175,00	175,00	0,00
	Palencia	179,00	175,00	-4,00
	Pontevedra	189,00	188,00	-1,00
	Segovia	180,00	180,00	0,00
	Sevilla	189,00	189,00	0,00
	Teruel	176,00	176,00	0,00
	Valladolid	180,00	178,00	-2,00
	Zamora	180,00	178,00	-2,00
	Zaragoza	176,00	176,00	0,00
Cebada Malta	Albacete	194,00	194,00	0,00
	Burgos	--	172,00	--
	Cuenca	194,00	194,00	0,00
	Huesca	187,00	185,00	-2,00
	Navarra	190,00	190,00	0,00
	Palencia	--	172,00	--
	Valladolid	--	150,00	--

I-2 PRECIOS EN MERCADOS REPRESENTATIVOS - CEREAL

Precios en Euro/Tonelada

REGLAMENTO (UE) 2017/1185 DE LA COMISION. Artículo 11, Anexo I. 1. Cereales y 2 Arroz**Maíz grano, precios de comercio al por mayor. Mercancía nacional y/o importada, sobre vehículo****Arroz cáscara, arroz blanco precios salida almacén agricultor**

PRODUCTO	MERCADO REPRESENTATIVO	Semana 16-22/04 2018	Semana 23-29/04 2018	Variación €
Maíz Grano	Badajoz	182,00	182,00	0,00
	Barcelona	182,00	181,00	-1,00
	Cáceres	182,00	182,00	0,00
	La Coruña	180,00	180,00	0,00
	Gerona	182,00	181,00	-1,00
	Huesca	175,00	173,00	-2,00
	León	181,00	181,00	0,00
	Lérida	175,00	175,00	0,00
	Madrid	177,00	177,00	0,00
	Murcia	176,00	176,00	0,00
	Navarra	177,00	177,00	0,00
	Sevilla	180,00	182,00	2,00
	Valencia	179,00	179,00	0,00
	Zaragoza	180,00	180,00	0,00
Arroz cáscara (Indica)	Badajoz	265,50	263,00	-2,50
	Sevilla	309,50	310,13	0,63
	Valencia	265,00	265,00	0,00
Arroz cáscara (Japónica)	Badajoz	284,00	283,00	-1,00
	Sevilla	314,66	315,40	0,73
	Valencia	327,50	330,00	2,50
Arroz blanco (Indica)	Badajoz	535,00	535,00	0,00
	Sevilla	490,00	490,00	0,00
	Valencia	557,50	557,50	0,00
Arroz blanco (Japónica)	Badajoz	550,00	550,00	0,00
	Sevilla	500,00	500,00	0,00
	Valencia	572,50	572,50	0,00
Arroz blanco vaporizado (Indica)	Sevilla	612,00	612,00	0,00
	Valencia	595,00	595,00	0,00
Arroz partido	Sevilla	307,00	307,00	0,00
	Valencia	325,00	325,00	0,00

**II-3 PRECIOS EN MERCADOS REPRESENTATIVOS
VINOS BLANCOS Y TINTOS**

R. EJECUCIÓN (UE) 2017/1185 de la COMISIÓN. Art 11 Anexo II. 3.

En €/hectolitro, salida bodega, a granel, pago al contado sin I.V.A.

PRODUCTO	MERCADO REPRESENTATIVO	Semana	Semana	Variación €
		16 - 22/04 16 2018	23 - 29/04 17 2018	
VINO BLANCO sin DOP/IGP				
	Albacete	55,28	58,02	2,74
	Badajoz	55,99	55,99	0,00
	Ciudad Real	52,80	55,47	2,67
	Cuenca	51,69	51,69	0,00
	Toledo	51,49	51,58	0,09
VINO TINTO sin DOP/IGP				
	Precio de vino tinto referido al producto de 12 puntos de color			
	Albacete	63,31	64,34	1,03
	Ciudad Real	66,26	64,28	-1,98
	Cuenca	60,64	60,64	0,00
	Badajoz	64,13	64,13	0,00
	Murcia	58,08	58,08	0,00
	Toledo	63,39	64,82	1,43
	Valencia	64,27	64,27	0,00
PRODUCTO	ZONA DOP / IGP	Euros / Hectolitro		Variación €
		Marzo	Abril	
VINO BLANCO con DOP/IGP	RUEDA	268,40	269,23	0,84
VINO TINTO con DOP/IGP	RIOJA	249,58	243,44	-6,14

I-4 PRECIOS EN MERCADOS REPRESENTATIVOS DE ACEITES

Aceites. Precios sobre almazara, en €/100 kg, sin I.V.A. Rgto. 2017/1185. Art.11. Anexo I.3.

Semilla de girasol. Precios en centros de demanda, en €/100 kg, sin I.V.A. Rgto 2017/1185. Art. 8

PRODUCTO Y ESPECIFICACIONES	MERCADO REPRESENTATIVO	Semana	Semana	Variación €
		16 16 - 22/04 2018	17 23 - 29/04 2018	
ACEITE DE OLIVA VIRGEN EXTRA Menos de 0,8°	Badajoz	300,00	290,00	-10,00
	Ciudad Real	305,00	305,00	0,00
	Córdoba	305,00	305,00	0,00
	Granada	305,50	302,00	-3,50
	Jaén	304,29	299,37	-4,92
	Málaga	306,00	306,00	0,00
	Sevilla	321,89	318,39	-3,50
	Tarragona	297,50	290,00	-7,50
	Toledo	302,00	302,00	0,00
ACEITE DE OLIVA VIRGEN De 0,8° a 2°	Badajoz	275,00	255,00	-20,00
	Córdoba	287,50	286,00	-1,50
	Granada	282,50	277,00	-5,50
	Jaén	281,55	272,83	-8,72
	Sevilla	294,23	288,48	-5,75
	Cadiz	286,50	265,00	-21,50
	Tarragona	277,50	270,00	-7,50
	Toledo	280,00	280,00	0,00
ACEITE DE OLIVA LAMPANTE Más de 2°	Córdoba	271,50	265,00	-6,50
	Granada	269,50	265,00	-4,50
	Jaén	267,55	261,64	-5,91
	Málaga	278,00	270,00	-8,00
	Sevilla	280,09	273,09	-7,00
	Tarragona	250,00	240,00	-10,00
	Badajoz	265,00	245,00	-20,00
ACEITE DE OLIVA REFINADO	Córdoba	279,00	274,50	-4,50
	Jaén	275,00	267,50	-7,50
	Sevilla	281,50	276,00	-5,50
	Tarragona	267,50	255,00	-12,50
ACEITE DE ORUJO CRUDO	Córdoba	156,50	155,00	-1,50
	Jaén	153,00	151,50	-1,50
	Tarragona	150,00	140,00	-10,00
ACEITE DE ORUJO REFINADO	Córdoba	206,00	200,00	-6,00
	Jaén	205,50	204,50	-1,00
	Tarragona	205,00	200,00	-5,00
ACEITE DE GIRASOL REFINADO	Córdoba	72,00	72,50	0,50
	Sevilla	71,98	72,48	0,50
	Tarragona	74,00	75,00	1,00
PIPA DE GIRASOL	Andalucía	337,12	336,60	-0,52
	Centro-Norte	322,06	322,06	0,00

I-5 PRECIOS EN MERCADOS REPRESENTATIVOS - FRUTAS Y HORTALIZAS

PRECIOS DE PRODUCTOS NACIONALES
Mercados representativos de producción

Precios a la salida del centro de acondicionamiento de productos seleccionados, embalados y, en su caso, en palé/(100 kg peso neto)

CÍTRICOS

PRODUCTO	MERCADO	VARIEDAD O TIPO	CAT.	CALIBRE	DIA/MES							PMPS
					23/4	24/4	25/4	26/4	27/4	28/4	29/4	
LIMÓN	Alicante	Fino	I	3-4	87,00	85,03	84,92	86,00	87,00	90,00	--	86,05
	Málaga	Fino	I	3-4	106,00	106,00	105,00	105,00	105,00	--	--	105,40
	Murcia	Fino	I	3-4	104,00	104,00	103,00	104,00	103,00	--	--	103,60
	Alicante	Verna	I	3-4	--	--	--	170,00	--	--	--	170,00
MANDARINA	Valencia	Murcott	I	1-2	--	--	140,58	120,00	--	--	--	128,30
	Valencia	Nadorcott	I	1-2	--	145,36	114,88	140,00	--	--	--	140,75
	Castellón	Orrí	I	1-2	--	158,50	--	--	--	--	--	158,50
	Valencia	Orrí	I	1-2	--	--	--	141,50	--	--	--	141,50
	Castellón	Ortanique	I	1-2	--	70,13	--	67,47	--	--	--	69,69
	Valencia	Ortanique	I	1-2	--	65,90	57,81	62,76	64,51	--	--	62,54
NARANJA	Alicante	Navel Lane Late	I	3-6	--	50,00	--	55,00	--	--	--	52,85
	Castellón	Navel Lane Late	I	3-6	--	48,37	--	74,03	--	--	--	62,80
	Valencia	Navel Lane Late	I	3-6	--	60,93	59,01	54,70	66,47	63,78	--	59,38
	Castellón	Navel Powell	I	3-6	--	--	70,14	--	--	64,24	--	64,89
	Valencia	Navel Powell	I	3-6	--	--	78,80	70,00	--	65,00	--	70,45
	Castellón	Navelate	I	3-6	--	--	--	73,94	--	--	--	73,94
	Castellón	Valencia Late	I	3-6	--	--	--	72,42	65,00	--	--	71,22
	Valencia	Valencia Late	I	3-6	--	70,16	--	68,08	70,25	--	--	69,57

FRUTAS DE PEPITA

PRODUCTO	MERCADO	VARIEDAD O TIPO	CAT.	CALIBRE mm	DIA/MES							PMPS
					23/4	24/4	25/4	26/4	27/4	28/4	29/4	
MANZANA	Gerona	Fuji	I	70-80	110,49	110,49	110,49	110,49	110,49	--	--	110,49
	Gerona	Golden Delicious	I	70-80	95,32	95,32	95,32	95,32	95,32	--	--	95,32
	Lérida	Golden Delicious	I	70-80	73,85	75,82	69,59	78,24	75,72	--	--	74,17
	Gerona	Granny Smith	I	70-80	86,35	86,35	86,35	86,35	86,35	--	--	86,35
	Lérida	Granny Smith	I	70-80	59,50	59,50	59,50	59,50	59,50	--	--	59,50
	Lérida	Red Chief	I	70-80	62,46	62,31	62,43	62,46	62,45	--	--	62,41
	Gerona	Red Delicious	I	70-80	96,93	96,93	96,93	96,93	96,93	--	--	96,93
	Gerona	Royal Gala	I	70-80	105,00	105,00	105,00	105,00	105,00	--	--	105,00
	Lérida	Royal Gala	I	70-80	74,50	74,50	74,50	74,50	--	--	--	74,50
	PERA	Lérida	Blanquilla	I	55-60	82,80	63,00	68,00	--	69,00	--	--
Lérida		Condesa (Alexandrina)	I	55-60	62,00	65,00	64,00	65,00	64,00	--	--	64,00
La Rioja		Conferencia	I	60-65+	78,00	78,00	78,00	78,00	78,00	--	--	78,00
Lérida		Conferencia	I	60-65+	69,00	72,12	73,28	74,88	72,92	--	--	72,88

FRUTAS DE HUESO

PRODUCTO	MERCADO	VARIEDAD O TIPO	CAT.	CALIBRE	DIA/MES							PMPS
					23/4	24/4	25/4	26/4	27/4	28/4	29/4	
AGUACATE	Granada	Hass	-	-	315,00	315,00	315,00	--	315,00	315,00	--	315,00
ALBARICOQUE	Murcia	Todos los tipos y variedades	-	45-50 mm	400,00	405,00	405,00	405,00	405,00	--	--	404,82
MELOCOTÓN	Murcia	Pulpa Amarilla	I	A/B	263,89	274,44	263,89	269,17	269,17	--	--	267,71
NECTARINA	Murcia	Pulpa Amarilla	I	A/B	285,00	295,56	295,56	295,56	300,83	--	--	296,63

I-5 b FRUTAS Y HORTALIZAS
PRECIOS DE PRODUCTOS NACIONALES
 Mercados representativos de producción

Referencia: Reglamento Delegado (UE) 2017/891 de la Comisión, de 13 de marzo (DOUE de 25 de mayo). Art. 55 y Anexo VI

Precios a la salida del centro de acondicionamiento de productos seleccionados, embalados y, en su caso, en palés €/100kg peso neto)

CÍTRICOS

PRODUCTO	MERCADO	VARIEDAD O TIPO	CAT.	CALIBRE	PRECIO MEDIO PONDERADO SEMANAL NACIONAL Semana 17 - 2018: 23/04 - 29/04
LIMÓN	ESPAÑA	Todas las variedades	I	3-4	93,42
MANDARINA	ESPAÑA	Todas las variedades	I	1-2	93,94
NARANJA	ESPAÑA	Lanelate	I	3-6	55,97
	ESPAÑA	Navelate	I	3-6	73,94
	ESPAÑA	Valencia Late	I	3-6	69,73

FRUTAS DE PEPITA

PRODUCTO	MERCADO	VARIEDAD O TIPO	CAT.	CALIBRE mm	PRECIO MEDIO PONDERADO SEMANAL NACIONAL Semana 17 - 2018: 23/04 - 29/04
MANZANA	ESPAÑA	Fuji	I	70/80	110,49
	ESPAÑA	Golden delicious	I	70/80	76,89
	ESPAÑA	Granny Smith	I	70/80	62,19
	ESPAÑA	Red Delicious y demás variedades rojas	I	70/80	76,77
PERA	ESPAÑA	Blanquilla	I	55/60	75,99
	ESPAÑA	Conferencia	I	60/65+	73,73

FRUTAS DE HUESO

PRODUCTO	MERCADO	VARIEDAD O TIPO	CAT.	CALIBRE	PRECIO MEDIO PONDERADO SEMANAL NACIONAL Semana 17 - 2018: 23/04 - 29/04
AGUACATE	ESPAÑA	Hass	-	-	315,00
ALBARICOQUE	ESPAÑA	Todos los tipos y variedades	-	45-50 mm	404,82
MELOCOTÓN	ESPAÑA	Pulpa Amarilla	I	A/B	267,71
NECTARINA	ESPAÑA	Pulpa Amarilla	I	A/B	296,63

I-5 PRECIOS EN MERCADOS REPRESENTATIVOS - FRUTAS Y HORTALIZAS

PRECIOS DE PRODUCTOS NACIONALES

Mercados representativos de producción

Precios a la salida del centro de acondicionamiento de productos seleccionados, embalados y, en su caso, en palé/100 kg peso neto)

HORTALIZAS

PRODUCTO	MERCADO	VARIEDAD O TIPO	CAT.	CALIBRE	DIA/MES							
					23/4	24/4	25/4	26/4	27/4	28/4	29/4	PMPS
AJO	Cuenca	Blanco	-	50-60 mm	180,00	180,00	180,00	180,00	180,00	--	--	180,00
	Toledo	Blanco	-	50-60 mm	180,00	180,00	180,00	180,00	180,00	--	--	180,00
	Albacete	Morado	-	50-80 mm	193,00	193,00	193,00	193,00	193,00	--	--	193,00
	Córdoba	Morado	-	50-80 mm	181,15	181,23	181,49	181,43	181,30	--	--	181,32
	Cuenca	Morado	-	50-80 mm	219,70	219,70	219,70	219,70	219,70	--	--	219,70
	Albacete	Primavera	-	50-60 mm	138,00	138,00	138,00	138,00	138,00	--	--	138,00
	Córdoba	Primavera	-	50-60 mm	155,71	155,72	155,70	155,72	155,71	--	--	155,71
	Cuenca	Primavera	-	50-60 mm	188,00	188,00	188,00	188,00	188,00	--	--	188,00
ALCACHOFA	Murcia	-	-	-	52,00	52,00	53,00	52,00	59,00	--	--	53,45
BERENJENA	Almería	-	-	-	36,35	32,86	27,14	27,14	32,49	--	--	32,74
BRÓCOLI	Murcia	-	-	-	95,00	95,00	95,00	94,00	95,00	--	--	94,78
CALABACÍN	Almería	-	-	14-21 g	28,50	35,29	47,14	44,71	42,21	--	--	41,84
	Murcia	-	-	14-21 g	40,00	38,00	37,00	38,00	37,00	--	--	37,89
CEBOLLA	Albacete Valencia	Todos los tipos y variedades Spring	-	40-80 mm	--	--	--	--	--	41,50	--	41,50
				40-80 mm	31,10	31,10	31,10	31,10	31,10	--	--	31,10
CHAMPIÑÓN	Albacete	Cerrado	-	30-65 mm	176,75	176,75	176,75	176,75	176,75	--	--	176,75
	Cuenca	Cerrado	-	30-65 mm	210,00	210,00	210,00	210,00	210,00	--	--	210,00
	La Rioja	Cerrado	-	30-65 mm	222,43	223,23	221,65	223,99	223,99	--	--	223,11
	Navarra	Cerrado	-	30-65 mm	190,00	190,00	190,00	190,00	190,00	--	--	190,00
COLIFLOR	Alicante	Blanca	-	-	--	--	--	55,00	--	--	--	55,00
	Castellón	Blanca	-	-	--	--	--	--	--	58,00	--	58,00
	La Rioja	Todos los tipos y variedades	-	-	40,00	40,00	40,00	40,00	40,00	--	--	40,00
	Murcia	Todos los tipos y variedades	-	-	58,00	59,00	59,00	58,00	58,00	--	--	58,49
ESPÁRRAGO	Navarra	Todos los tipos y variedades	-	10-16+ mm	550,00	550,00	550,00	550,00	550,00	--	--	550,00
FRESA	Huelva	Todas las variedades	-	-	125,45	125,45	125,45	125,45	125,45	--	--	125,45
JUDÍA VERDE	Almería	Emerite	-	-	244,00	--	--	--	193,00	--	--	217,65
	Almería	Plana	-	-	132,00	175,00	154,00	171,00	159,00	--	--	157,90
	Granada	Plana	-	-	206,00	--	176,00	--	177,00	195,00	--	188,16
LECHUGA	Murcia	Baby	I	-	95,00	97,00	97,00	97,00	97,00	--	--	96,58
	Alicante	Iceberg	I	400g y+	--	--	86,00	--	--	--	--	86,00
	Murcia	Iceberg	I	400g y+	125,00	128,00	129,00	130,00	130,00	--	--	128,25
	Murcia	Romana	I	-	92,00	92,00	93,00	93,00	92,00	--	--	92,36
PEPINO	Almería	De Almería	-	350-500 g	46,30	49,80	43,68	45,00	54,02	--	--	48,30
	Murcia	Español	-	M (20-25 cm)	65,00	63,00	63,00	63,00	65,00	--	--	63,87
	Almería	Morico	-	-	50,00	--	--	--	48,00	--	--	49,50
PIMIENTO	Alicante	Cuadrado Color	I	70 mm y +	--	--	109,32	--	--	--	--	109,32
	Almería	Cuadrado Color	I	70 mm y +	51,00	--	--	--	64,00	--	--	57,68
	Murcia	Cuadrado Color	I	70 mm y +	112,23	110,69	113,61	113,29	113,75	--	--	112,71
	Alicante	Cuadrado Verde	I	70 mm y +	--	--	111,14	82,45	--	--	--	98,86
	Almería	Cuadrado Verde	I	70 mm y +	47,83	57,20	46,00	57,20	45,00	--	--	50,65
	Murcia	Cuadrado Verde	I	70 mm y +	90,75	91,12	92,33	92,56	92,48	--	--	91,83
	Almería	Italiano Verde	I	40 mm y +	--	--	--	--	138,00	--	--	138,00
SETAS CULTIVADAS	La Rioja	Pleurotus ostreatus	-	-	209,02	210,36	215,17	215,97	215,97	--	--	213,51
TOMATE	Alicante	Cereza	I	-	--	--	--	--	180,45	--	--	180,45
	Almería	Cereza	I	-	--	82,00	86,00	81,00	81,00	71,00	--	79,23
	Granada	Cereza	I	-	172,00	171,00	180,00	176,00	170,00	184,00	--	175,47
	Murcia	Cereza	I	-	188,00	187,00	189,00	190,00	189,00	--	--	188,56
	Almería	Racimo	I	-	--	59,00	55,00	72,00	61,00	48,00	--	56,38
	Alicante	Redondo	I	57-100mm	--	--	--	--	70,47	--	--	70,47
	Almería	Redondo	I	57-100mm	65,00	57,00	52,00	57,00	56,00	52,94	--	55,69
	Granada	Redondo	I	57-100mm	57,00	65,00	58,00	63,00	62,00	64,00	--	61,60
	Murcia	Redondo	I	57-100mm	72,00	72,00	74,00	74,00	75,00	--	--	73,59

I-5 b FRUTAS Y HORTALIZAS
PRECIOS DE PRODUCTOS NACIONALES
Mercados representativos de producción

Referencia: Reglamento Delegado (UE) 2017/891 de la Comisión, de 13 de marzo (DOUE de 25 de mayo). Art. 55 y Anexo VI

Precios a la salida del centro de acondicionamiento de productos seleccionados, embalados y, en su caso, en palés (€/100kg peso neto)

HORTALIZAS

PRODUCTO	MERCADO	VARIEDAD O TIPO	CAT.	CALIBRE	PRECIO MEDIO PONDERADO SEMANAL NACIONAL Semana 17 - 2018: 23/04 - 29/04
AJO	ESPAÑA	Blanco	-	50-60 mm	184,33
	ESPAÑA	Morado	-	45-55 mm	191,75
	ESPAÑA	Primavera	-	50-60 mm	158,05
BERENJENA	ESPAÑA	Todos los tipos y variedades	-	40+/70+	32,74
CALABACÍN	ESPAÑA	Todas las variedades	-	14-21	41,77
CEBOLLA	ESPAÑA	Todos los tipos y variedades	-	40-80	33,70
CHAMPIÑÓN (SETAS CULTIVADAS)	ESPAÑA	Cerrado	-	Medio (30-65 mm)	213,07
COLIFLOR	ESPAÑA	Todos los tipos y variedades	-	16-20 cm	50,43
ESPÁRRAGO	ESPAÑA	Todos los tipos y variedades	-	10-16/16+ mm	486,83
FRESA	ESPAÑA	Todas las variedades	-	-	125,45
JUDÍA (VERDE)	ESPAÑA	Todos los tipos y variedades	-	-	174,51
LECHUGA	ESPAÑA	Todos los tipos y variedades	I	400 g o superior	112,78
PEPINO	ESPAÑA	Variedades lisas	-	350-500 g	48,30
PIMIENTO DULCE	ESPAÑA	Todos los tipos y variedades	I	40 mm o superior	76,68
TOMATE	ESPAÑA	"Cereza"	I	57-100 mm	101,59
	ESPAÑA	Racimo	I	-	56,38
	ESPAÑA	Redondo	I	-	58,41

I-6 PRECIOS EN MERCADOS REPRESENTATIVOS VACUNO Y OVINO

A) BOVINO

1.- PRECIO MEDIO NACIONAL (Euro/100 kg Canal) DE CANALES DE BOVINO PESADO SEGÚN MODELO COMUNITARIO DE CLASIFICACIÓN (R(CE) No 1249/2008 y R(UE) No 148/2014).

CATEGORÍA	CLASE DE CONFORMACIÓN Y DE ESTADO DE ENGRASAMIENTO	Semana 16-22/04 2018	Semana 23-29/04 2018	Variación €
Categoría A: Canales de machos jóvenes sin castrar de más de un año y menos de dos años	Muy buena y poco cubierta (U-2)	412,02	411,52	-0,49
	Muy buena y cubierta (U-3)	410,30	409,89	-0,41
	Precio medio ponderado Categoría U	411,09	410,65	-0,45
	Buena y poco cubierta (R-2)	391,56	393,32	1,75
	Buena y cubierta (R-3)	393,65	386,54	-7,10
	Precio medio ponderado Categoría R	392,54	390,15	-2,39
	Menos buena y poco cubierta(O-2)	362,26	360,62	-1,65
Menos buena y cubierta (O-3)	366,06	365,82	-0,25	
Precio medio ponderado Categoría O	363,56	362,39	-1,17	
Categoría D: Canales de hembras que hayan parido	Mediocre y poco cubierta (P-2)	189,72	193,60	3,88
	Mediocre y cubierta (P-3)	250,00	251,52	1,52
	Precio medio ponderado Categoría P	193,70	197,42	3,73
	Buena y cubierta (R-3)	271,92	261,80	-10,12
	Buena y grasa (R-4)	321,25	313,52	-7,73
	Precio medio ponderado Categoría R	288,50	279,18	-9,32
	Menos buena y poco cubierta(O-2)	223,95	231,64	7,70
Menos buena y cubierta (O-3)	228,70	227,40	-1,31	
Menos buena y grasa (O-4)	269,09	262,33	-6,76	
Precio medio ponderado Categoría O	230,75	232,60	1,85	
Categoría E: Canales de otras hembras (de 12 meses ó más)	Muy buena y poco cubierta (U-2)	420,90	419,18	-1,72
	Muy buena y cubierta (U-3)	415,26	415,04	-0,22
	Precio medio ponderado Categoría U	416,26	415,77	-0,48
	Buena y poco cubierta (R-2)	402,45	403,38	0,93
	Buena y cubierta (R-3)	387,43	400,39	12,96
	Buena y grasa (R-4)	387,55	396,72	9,16
	Precio medio ponderado Categoría R	388,62	400,34	11,72
Menos buena y poco cubierta(O-2)	333,52	338,73	5,21	
Menos buena y cubierta (O-3)	341,07	355,99	14,91	
Menos buena y grasa (O-4)	336,00	347,00	11,00	
Precio medio ponderado Categoría O	339,64	352,74	13,10	
Categoría Z: Canales de animales desde 8 a menos de 12 meses	Muy buena y poco cubierta (U-2)	420,55	423,35	2,81
	Muy buena y cubierta (U-3)	413,70	416,10	2,40
	Precio medio ponderado Categoría U	416,92	419,52	2,59
	Buena y poco cubierta (R-2)	403,98	400,71	-3,26
	Buena y cubierta (R-3)	399,47	396,63	-2,84
	Precio medio ponderado Categoría R	400,68	397,73	-2,95
	Menos buena y poco cubierta(O-2)	343,90	347,16	3,26
Menos buena y cubierta (O-3)	340,26	348,34	8,08	
Precio medio ponderado Categoría O	342,38	347,65	5,27	

I-6 PRECIOS EN MERCADOS REPRESENTATIVOS VACUNO Y OVINO
2.-PRECIO MEDIO NACIONAL DEL BOVINO (Euro/100 kg)

BOVINO VIVO	Semana 16-22/04 2018	Semana 23-29/04 2018	Variación €
Machos hasta 480 Kg. vivo	232,66	232,66	0,00
Machos de más de 480 kg. vivo	212,34	212,34	0,00
Hembras que hayan parido	101,01	99,64	-1,38
Otras hembras de hasta 380 Kg. vivo	230,63	230,76	0,14
Otras hembras de más de 380 Kg. vivo	221,50	221,84	0,35

3.-PRECIO MEDIO NACIONAL DE OTROS ANIMALES DE LA ESPECIE BOVINA ((R(UE) No 807/2013)).

OTROS BOVINOS	Semana 16-22/04 2018	Semana 23-29/04 2018	Variación €
Terneros de ocho días a cuatro semanas tipo cruzado	193,45	197,56	4,11
tipo frisón/país	105,76	110,78	5,02
<i>Media ponderada nacional (Euro/Cabeza)</i>	149,61	154,17	4,57
Bovinos ligeros comprendidos entre seis y doce meses			
<i>Media ponderada nacional (Euro/100 kg Vivo)</i>	268,10	270,13	2,03

B) CORDEROS
**1.-PRECIOS MEDIOS NACIONALES DE CANALES DE OVINO FRESCAS O REFRIGERADAS R(CE) N° 315/2002
Euro/100 kg Canal**

CORDEROS I y II	Semana 16-22/04 2018	Semana 23-29/04 2018	Variación €
Corderos I (12 a 13 kg/canal)	569,06	568,80	-0,26
Corderos II (13,1 a 16 kg/canal)	522,04	521,78	-0,26
<i>Media ponderada</i>	545,55	545,29	-0,26

**2.-PRECIOS MEDIOS DE CANALES DE OVINO FRESCAS O REFRIGERADAS EN LOS MERCADOS NACIONALES
REPRESENTATIVOS PARA LA C.E.**

MERCADO REPRESENTATIVO Cordero 9-19 kg	Semana 16-22/04 2018	Semana 23-29/04 2018	Variación €
Barcelona	621,44	621,44	0,00
Madrid	630,08	630,08	0,00
Valencia	698,55	689,30	-9,25
Albacete	544,77	544,77	0,00
Extremadura	557,86	557,86	0,00
Segovia	555,32	555,32	0,00
Toledo	543,62	543,62	0,00
Zaragoza	569,33	569,33	0,00
<i>Media ponderada</i>	563,73	563,47	-0,26

PRECIOS EN MERCADOS REPRESENTATIVOS - PRODUCTOS GANADEROS

D-1)-CANAL PORCINO CAPA BLANCA
CLASIFICACIÓN EUROP (R(CE) No 1249/2008 y R(UE) No 148/2014)
Euro/100 kg Canal

	Clase S			Clase E			Clase U		
	Semana 16-22/04 2018	Semana 23-29/04 2018	Variación €	Semana 16-22/04 2018	Semana 23-29/04 2018	Variación €	Semana 16-22/04 2018	Semana 23-29/04 2018	Variación €
PRECIO MEDIO NACIONAL	146,68	146,26	-0,41	140,30	140,96	0,65	144,68	147,57	2,90

	Clase R			Clase O			Clase P		
	Semana 16-22/04 2018	Semana 23-29/04 2018	Variación €	Semana 16-22/04 2018	Semana 23-29/04 2018	Variación €	Semana 16-22/04 2018	Semana 23-29/04 2018	Variación €
PRECIO MEDIO NACIONAL	146,50	147,73	1,23	144,72	145,04	0,33	134,24	135,52	1,28

D-2)-PORCINO CEBADO

Euros/kg vivo

MERCADO REPRESENTATIVO	SELECTO			NORMAL			GRASO		
	Semana 16-22/04 2018	Semana 23-29/04 2018	Variación €	Semana 16-22/04 2018	Semana 23-29/04 2018	Variación €	Semana 16-22/04 2018	Semana 23-29/04 2018	Variación €
Albacete	--	--	--	--	--	--	--	--	--
Barcelona	--	--	--	1,21	1,21	0,00	1,18	1,18	0,00
Huesca	1,18	1,18	0,00	1,16	1,16	0,00	1,14	1,14	0,00
Lleida	1,17	1,17	0,00	1,16	1,16	0,00	1,14	1,14	0,00
Murcia	1,21	1,21	0,00	1,20	1,20	0,00	1,19	1,19	0,00
Pontevedra	1,21	1,21	0,00	1,18	1,18	0,00	1,54	1,54	0,00
Salamanca	1,16	1,16	0,00	1,14	1,14	0,00	1,32	1,32	0,00
Segovia	1,17	1,17	0,00	1,16	1,16	0,00	1,33	1,33	0,00
Zaragoza	1,20	1,20	0,00	1,16	1,16	0,00	1,14	1,14	0,00

PRECIOS EN MERCADOS REPRESENTATIVOS - PRODUCTOS GANADEROS - PORCINO

**E) - PORCINO PRECOZ
LECHONES, OTRAS CALIDADES.**

Euro/100 Kg vivo

Cerdas de Desvieje	Semana 16-22/04 2018	Semana 23-29/04 2018	Variación €
Cerdas de Desvieje	57,73	56,14	-1,60
CERDOS CEBADOS			
Categoría U	111,40	113,63	2,23
LECHONES			
Lleida.Base 20kg de peso.	260,00	250,00	-10,00
Segovia.Base 20kg de peso.	320,00	300,00	-20,00
Media nacional. Calidad Normal. Base 20 kg de peso	281,79	269,78	-12,01

F) - TRONCO IBÉRICO

Euro/100 Kg vivo

TOSTONES	Semana 16-22/04 2018	Semana 23-29/04 2018	Variación €
De 5 a 9 kilos	377,86	367,86	-10,00
De 9 a 12 kilos	707,86	697,86	-10,00
LECHONES			
Lechón Ibérico Cruzado Base 23 kg	517,23	517,23	0,00
MARRANOS			
Marranos Ibéricos de 35 a 60 kg	356,97	356,97	0,00
PRIMALES			
Primales Ibéricos de 60 a 100 kg	--	--	--
CERDO CEBADO			
Cerdo Cebado (Intensivo)	229,42	227,68	-1,74
Cerdo Cebado de Campo (Extensivo)	241,45	239,06	-2,39
Cerdo Cebado de Bellota 100% Ibérico	--	--	--
DESVEJE			
Reproductores de desvieje	139,13	139,13	0,00
REPRODUCTORES			
Reproductores >6 meses	374,50	374,50	0,00
CASTRONAS			
Castronas	104,35	104,35	0,00

Denominaciones de acuerdo con la Norma de Calidad (RD 4/2014)

PRECIOS DE MERCADO. PAÍSES MIEMBROS UE

Semana 16 (del 16 al 22 de abril). Año 2018

1.- PRECIO MEDIO NACIONAL DE LAS CANALES DE BOVINO PESADO SEGÚN MODELO DE CLASIFICACIÓN (R(CE) No 1308/2013. Annex IV. A)
(Commission Regulation - R 2017/1185 Art. 11 - Annex I.6)
(Euros/100 kg)

CATEGORIA	CLASE DE CONFORMACIÓN Y DE ESTADO DE ENGRASAMIENTO	Alemania (DE)	Irlanda (IE)	España (ES)	Francia (FR)	Italia (IT)	Polonia (PL)	Portugal (PT)	Reino Unido (UK)	UE-28	% España / UE
Categoría A: Canales de machos jóvenes sin castrar de más de 12 y menos 24 meses	Muy buena y poco cubierta (U-2)	409,4	399,0	412,0	411,0	415,0	353,0	405,2	417,7	407,6	1,1
	Muy buena y cubierta (U-3)	405,7	399,7	410,3	394,0	410,0	355,6	401,5	420,3	401,2	2,3
	Buena y poco cubierta (R-2)	403,2	388,8	391,6	381,0	376,0	342,9	387,0	403,6	384,0	2,0
	Buena y cubierta (R-3)	399,9	389,7	393,7	378,0	371,8	346,8	388,8	411,4	386,2	1,9
	Menos buena y poco cubierta (O-2)	368,5	369,3	362,3	330,0	333,7	335,0	341,8	363,2	349,8	3,6
	Menos buena y cubierta (O-3)	377,1	372,9	366,1	336,0	335,8	335,5	367,0	372,6	360,3	1,6
	Categoría A		396,4	389,0	397,0	383,0	406,5	339,8	384,3	396,0	384,9
Categoría D: Hembras paridas	Buena y cubierta (R-3)	341,9	356,3	271,9	367,0	329,5	311,2	260,8	354,6	346,9	-21,6
	Buena y grasa (R-4)	343,4	354,4	321,3	350,0	340,7	310,3	263,1	348,9	336,5	-4,5
	Menos buena y poco cubierta (O-2)	318,0	333,0	224,0	315,0	286,6	291,1	221,5	316,1	284,1	-21,2
	Menos buena y cubierta (O-3)	324,2	333,9	228,7	314,0	305,0	302,6	227,8	329,4	304,1	-24,8
	Menos buena y grasa (O-4)	328,2	334,6	269,1	303,0	310,1	302,1	238,8	328,3	316,4	-15,0
	Mediocre y poco cubierta (P-2)	262,9	293,8	189,7	260,0	257,5	255,3	212,5	278,6	253,9	-25,3
	Mediocre y cubierta (P-3)	273,7	322,5	250,0	285,0	281,1	258,4	218,1	297,6	286,6	-12,8
Categoría D		313,2	329,0	236,6	316,2	278,3	290,3	223,3	317,8	298,7	-20,8
Categoría E: Hembras de más de 12 meses	Muy buena y poco cubierta (U-2)	393,0	419,4	420,9	448,0	457,9	337,9	407,5	430,8	442,8	-4,9
	Muy buena y cubierta (U-3)	387,1	422,4	415,3	447,0	463,6	339,3	406,5	435,2	429,6	-3,3
	Buena y poco cubierta (R-2)	376,5	401,2	402,5	377,0	411,7	334,8	395,7	417,5	382,4	5,2
	Buena y cubierta (R-3)	380,2	407,8	387,4	386,0	444,3	334,3	382,8	426,1	390,6	-0,8
	Buena y grasa (R-4)	374,7	406,9	387,6	370,0	376,4	324,9	415,0	424,2	407,3	-4,8
	Menos buena y poco cubierta (O-2)	309,7	378,5	333,5	281,0	281,8	310,8	364,4	375,1	315,6	5,7
	Menos buena y cubierta (O-3)	325,8	390,0	341,1	327,0	311,0	317,7	343,5	404,8	348,3	-2,1
	Menos buena y grasa (O-4)	330,8	389,6	336,0	314,0	354,5	318,2	414,5	406,9	384,2	-12,5
	Categoría E		363,0	402,9	398,6	402,6	453,5	322,2	382,9	418,9	394,2
Categoría Z: Canales de machos y hembras de más de 8 y menos de 12 meses	Muy buena y poco cubierta (U-2)			420,6		500,7		410,6		439,6	-4,3
	Muy buena y cubierta (U-3)			413,7				402,0		412,7	0,2
	Buena y poco cubierta (R-2)	268,6		404,0		398,1		377,4		393,8	2,6
	Buena y cubierta (R-3)			399,5				391,0		398,2	0,3
	Menos buena y poco cubierta (O-2)			343,9		469,3	311,5	339,9	349,1	339,7	1,2
	Menos buena y cubierta (O-3)			340,3			312,9	372,3		325,8	4,4
	Categoría Z	268,6		378,0		464,7	311,9	361,0	349,1	371,4	1,8

https://ec.europa.eu/agriculture/market-observatory/meat/beef/weekly-carcase-prices_en

2.- PRECIO MEDIO NACIONAL DE ANIMALES VIVOS DE LA ESPECIE BOVINA
(Commission Regulation - R 2017/1185 Art. 11 - Annex I.6)

CATEGORIA	Alemania (DE)	Irlanda (IE)	España (ES)	Francia (FR)	Italia (IT)	Polonia (PL)	Reino Unido (UK)	UE-28	% España / UE
Bovinos de mas de 6 y menos de 12 meses (Euros/kg vivo) (Media ponderada Frison y Cruzado)	1,95	2,38	2,68	2,73	2,87	2,29	2,38	2,44	9,90
Terneros de 8 días a 4 semanas (Euros/cabeza):									
	. FRISON/PAIS	116,68	132,95	105,76	116,00	138,36	146,90	63,79	117,48
. CRUZADO	191,70	171,36	193,45	252,00	277,32	195,68	216,05	222,86	-13,20

https://ec.europa.eu/agriculture/market-observatory/meat/beef/weekly-live-prices_en

Semana 16 (del 16 al 22 de abril). Año 2018

B) OVINO

PRECIOS MEDIOS NACIONALES DE LAS CANALES DE LA ESPECIE OVINA, SEGÚN MODELO DE CLASIFICACIÓN (R(CE) No 1308/2013. Annex IV. C)
(Commission Regulation - R 2017/1185 Art. 11 - Annex I.6)
(EUROS\100 kg CANAL)

CATEGORIA	Bélgica (BE)	Alemania (DE)	España (ES)	Francia (FR)	Irlanda (IE)	Italia (IT)	Holanda (NL)	Polonia (PL)	Portugal (PT)	Reino Unido (UK)	UE-28	% España / UE
Canales de Corderos Pesados (>13 kg)	571,80	605,44	522,04	637,00	592,79	518,00	634,44	(*)		660,94	625,15	-16,49
Canales de Corderos Ligeros (<13 kg)			569,06			531,00		(*)	550,00		520,93	9,24

CATEGORIA	Bulgaria (BG)	Estonia (EE)	Grecia (EL)	Croacia (HR)	Letonia (LV)	Hungría (HU)	Rumanía (RO)	Eslovenia (SI)	Eslovaquia (SK)	UE-28	% Croacia/UE
Canales de Corderos Pesados (>13 kg)		c		496,44	405,96		(*)			625,15	-20,59
Canales de Corderos Ligeros (<13 kg)	563,44	(*)	439,06	634,35	362,63	570,55	(*)	533,61	685,04	520,93	21,77

(*) Data unavailable

c Confidential

https://ec.europa.eu/agriculture/sheep-goats/presentations_en

C) PORCINO

PRECIOS MEDIOS NACIONALES DE LAS CANALES DE LA ESPECIE PORCINA, SEGÚN MODELO DE CLASIFICACIÓN (R(CE) No 1308/2013. Annex IV. B)
(Commission Regulation - R 2017/1185 Art. 11 - Annex I.6)
(EUROS\100 kg CANAL)

CATEGORIA	Bélgica (BE)	Alemania (DE)	España (ES)	Francia (FR)	Irlanda (IE)	Italia (IT)	Holanda (NL)	Polonia (PL)	Portugal (PT)	Reino Unido (UK)	UE-28	% España / UE
Porcino. Clase S (>60% magro)	128,40	150,80	146,68	139,00	139,54		128,74	146,80	164,00	169,67	145,67	0,69
Porcino. Clase E (60-55% magro)	118,90	147,61	140,30	131,00	139,47	(*)	127,60	144,06	165,00	165,52	143,92	-2,51
Porcino. Clase R (50-45% magro)		118,06	146,50			189,10				153,46	162,87	-10,05
Lechones (Euros/unidad)	49,00	53,00	56,36	33,40		102,89	42,75	47,56	42,00	59,63	52,49	7,37

(*) Data unavailable

https://ec.europa.eu/agriculture/market-observatory/meat/pigmeat/statistics_en

D) POLLOS Y HUEVOS

PRECIO MEDIO NACIONAL DE CANALES DE POLLOS (65% RENDIMIENTO), Y DE HUEVOS (MEDIA DE LAS CLASES L Y M)
(Commission Regulation - R 2017/1185 Art. 11 - Annex I.8 (Eggs) y Annex I.9 (chicken))

CATEGORIA	Bélgica (BE)	Alemania (DE)	España (ES)	Francia (FR)	Irlanda (IE)	Italia (IT)	Holanda (NL)	Polonia (PL)	Portugal (PT)	Reino Unido (UK)	UE-28	% España / UE
Pollos. 65% de rendimiento (Euros/100kg canal)	166,00	272,00	160,65	230,00	96,66	212,50	176,00	120,72	144,00	(*)	185,36	-13,33
Huevos. Media Clases L y M (Euros/100 kg)	110,09	125,62	102,61	144,50	150,46	184,92	109,00	(*)	123,02	(*)	132,82	-22,74

(*) Data unavailable

https://ec.europa.eu/agriculture/poultry/presentations_en
https://ec.europa.eu/agriculture/eggs/presentations_en



GOBIERNO
DE ESPAÑA

MINISTERIO
DE AGRICULTURA Y PESCA,
ALIMENTACIÓN Y MEDIO AMBIENTE