

# PRECIOS COYUNTURALES



SEMANA 22 – 2019

Del 27 de mayo al 2 de junio



**SUBSECRETARÍA**

Subdirección General de Análisis, Coordinación y Estadística

[sgestadi@mapama.es](mailto:sgestadi@mapama.es)

<http://www.mapama.gob.es/es/estadistica/temas/default.aspx>

Publicación elaborada por la  
Subsecretaría  
Subdirección General de Análisis, Coordinación y Estadística

**MINISTERIO  
DE AGRICULTURA, PESCA  
Y ALIMENTACIÓN**

© Ministerio de Agricultura, Pesca y Alimentación  
Secretaría General Técnica  
Centro de Publicaciones  
Catálogo de Publicaciones de la Administración General del Estado:  
<http://publicacionesoficiales.boe.es/>

N.I.P.O.: 003190900

Se permite la utilización, copia o reproducción de los datos de este Boletín siempre que se cite expresamente su procedencia.

---

# Índice:

---

	PÁGINA
<b>PRECIOS MEDIOS NACIONALES.....</b>	<b>4</b>
PRECIOS MEDIOS NACIONALES DE PRODUCTOS AGRÍCOLAS.....	4 - 6
PRECIOS MEDIOS NACIONALES DE PRODUCTOS GANADEROS.....	7 - 8
<b>PRECIOS EN MERCADOS REPRESENTATIVOS DE CEREALES, VINOS Y ACEITES.....</b>	<b>9</b>
PRECIOS MEDIOS EN MERCADOS REPRESENTATIVOS DE CEREALES.....	9 - 11
PRECIOS MEDIOS EN MERCADOS REPRESENTATIVOS DE VINOS.....	12
PRECIOS MEDIOS EN MERCADOS REPRESENTATIVOS DE ACEITES.....	13
<b>PRECIOS DE PRODUCCIÓN DE FRUTAS Y HORTALIZAS EN EL MERCADO INTERIOR.....</b>	<b>14</b>
PRECIOS DE PRODUCCIÓN EN EL MERCADO INTERIOR: FRUTAS.....	14
PRECIOS DE PRODUCCIÓN EN EL MERCADO INTERIOR: PRODUCTOS HORTÍCOLAS.....	16 - 17
<b>PRECIOS REPRESENTATIVOS DE PRODUCTOS GANADEROS.....</b>	<b>18</b>
PRECIOS REPRESENTATIVOS DE PRODUCTOS GANADEROS: BOVINO.....	18
PRECIOS REPRESENTATIVOS DE PRODUCTOS GANADEROS: OVINO.....	19
PRECIOS REPRESENTATIVOS DE PRODUCTOS GANADEROS: PORCINO.....	20 - 21



## 1. PRECIOS MEDIOS NACIONALES

### 1.1. PRECIOS MEDIOS NACIONALES DE PRODUCTOS AGRÍCOLAS

1.1.1. Precios Medios Nacionales de Cereales, Oleaginosas, Proteaginosas, Vinos y Aceites.					
PRODUCTOS AGRÍCOLAS (especificaciones)		Semana 21 20-26/05	Semana 22 27/05 - 2/06	Variación semanal euros	Variación semanal %
<b>CEREALES</b>					
(1)	Trigo blando panificable (€/t)	188,93	192,59	3,66	1,94
(1)	Trigo duro (€/t)	214,00	211,79	-2,21	-1,03
(1)	Cebada pienso (€/t)	175,39	177,65	2,26	1,29
(1)	Cebada malta (€/t)	189,17	190,88	1,71	0,90
(1)	Maíz grano (€/t)	178,14	182,30	4,16	2,34
(4)	Arroz cáscara (€/t)	324,13	324,13	0,00	0,00
(4)	Arroz blanco (€/t)	524,74	524,74	0,00	0,00
(4)	Arroz blanco vaporizado (€/t)	624,43	624,43	0,00	0,00
<b>ALFALFA, PIPA DE GIRASOL, COLZA Y GUI SANTES</b>					
(1)	Alfalfa (€/t)	176,54	178,24	1,70	0,96
(1)	Pipa de girasol 9-2-44 (€/t)	308,07	308,07	0,00	0,00
(1)	Pipa de girasol alto oleico (€/t)	384,20	384,75	0,55	0,14
(4)	Colza grano (€/t)	318,43	314,47	-3,95	-1,24
(4)	Guisantes secos (€/t)	208,40	207,05	-1,36	-0,65
<b>VINOS</b>					
(2)	Vino blanco sin DOP/IGP (€/hectolitro)	25,51	26,49	0,97	3,81
(2)	Vino tinto sin DOP/IGP, 12 p. color (€/hectolitro)	40,22	39,46	-0,76	-1,89
(2)	Vino con DOP/IGP blanco RUEDA (€/hectolitro)	(*) 202,39	(**) 202,39	0,00	0,00
(2)	Vino con DOP/IGP tinto RIOJA (€/hectolitro)	(*) 142,45	(**) 133,26	9,19	-6,45
<b>ACEITES VEGETALES</b>					
(3)	Aceite de oliva virgen extra < 0,8° (€/100 kg)	232,64	227,60	-5,04	-2,16
(3)	Aceite de oliva virgen, de 0,8° a 2° (€/100 kg)	204,07	201,57	-2,50	-1,22
(3)	Aceite de oliva lampante > 2° (€/100 kg)	189,40	188,19	-1,21	-0,64
(3)	Aceite de oliva refinado (€/100 kg) (***)	192,38	192,50	0,13	0,06
(3)	Aceite de oliva orujo crudo (€/100 kg) (****)	76,17	76,17	0,00	0,00
(3)	Aceite de oliva orujo refinado (€/100 kg) (****)	108,33	108,33	0,00	0,00
(3)	Aceite de girasol refinado (€/100 kg) (*****)	73,61	73,64	0,03	0,04

#### Posición comercial:

(1) Entrada industria; (2) Salida bodega; (3) Salida almazara; (4) Granel sobre almacén

(\*) (\*\*) En los vinos con DOP/IGP los precios son mensuales. (\*) Precios Abril 2019. (\*\*) Precio Mayo 2019.

(\*\*\*) Aceite de oliva refinado. Valores media aritmética de Córdoba, Jaén, Sevilla y Tarragona

(\*\*\*\*) Aceites de orujo crudo y orujo refinado. Valores media aritmética de Córdoba, Jaén y Tarragona.

(\*\*\*\*\*) Aceite de girasol refinado. Valores media aritmética de Córdoba, Sevilla y Tarragona.

## COMENTARIOS DE MERCADO

• **CEREALES** (▲▼): Incrementos generalizados en los precios medios de los cereales grano, excepto en *trigo duro* que desciende un (-1,03%). *Maíz grano* 2,34%, *trigo blando panificable* 1,94%, *cebada pienso* 1,29% y *cebada malta* 0,90%.

Los precios de los diferentes tipos de *arroz* permanecen estables.

• **ALFALFA, PIPA DE GIRASOL, COLZA Y GUI SANTES** (▲▼): Incrementos en las cotizaciones de *alfalfa* 0,96% y de *pipa de girasol alto oleico* 0,14%; mientras que el precio de la *pipa de girasol normal (9-2-44)* permanece estable. Se han producido descensos en los precios de *colza grano* (-1,24%) y de *guisantes secos* (-0,65%).

• **VINOS** (▲▼): Diferente comportamiento en los precios medios de los vinos sin DOP/IGP, con subida de 3,81% en *vino blanco* y descenso del (-1,89%) en *vino tinto de 12 puntos de color*.

Respecto de los vinos con DOP/IGP de la vendimia 2018 el *blanco RUEDA* mantiene las cotizaciones del pasado mes de Abril; mientras que el *tinto RIOJA* desciende un (-6,45%) respecto del citado mes.

• **ACEITES VEGETALES** (▼▲): Predominio de los descensos en las cotizaciones semanales de los *aceites de oliva*. *Virgen extra* (-2,16%), *virgen* (-1,22%) y *lampante* (-0,64). Tan solo se ha producido una ligera subida del 0,06% en el aceite de *oliva refinado*. Los aceites de *orujo* tanto *crudo* como *refinado* permanecen estables. El precio del *aceite de girasol refinado* sube un 0,04%.

1.1.2. Precios Medios Nacionales en Origen de Frutas y Hortalizas					
PRODUCTOS AGRÍCOLAS (especificaciones)		Semana 21 20-26/05	Semana 22 27/05-02/06	Variación semanal euros	Variación semanal %
<b>FRUTAS</b>					
(4)	Limón (€/100 kg)	38,78	38,78	0,00	0,00
(4)	Naranja (€/100 kg)	12,83	11,61	-1,22	-9,52
(4)	Manzana Golden (€/100 kg)	35,00	35,00	0,00	0,00
(4)	Aguacate (€/100 kg)	217,16	238,07	20,90	9,63
(4)	Albaricoque (€/100 kg)	47,23	49,90	2,68	5,67
(4)	Cereza (€/100 kg)	187,63	201,14	13,51	7,20
(4)	Ciruela (€/100 kg)	51,09	49,23	-1,86	-3,64
(4)	Melocotón (€/100 kg)	53,44	58,14	4,70	8,80
(4)	Níspero (€/100 kg)	100,16	100,24	0,08	0,08
(4)	Plátano (€/100 kg)	27,93	28,87	0,94	3,37
<b>HORTALIZAS</b>					
(4)	Acelga (€/100kg)	46,52	46,77	0,25	0,53
(4)	Ajo (€/100kg)	167,00	167,00	0,00	0,00
(4)	Alcachofa (€/100kg)	45,25	49,56	4,30	9,51
(4)	Berenjena (€/100 kg)	38,42	41,87	3,44	8,96
(4)	Calabacín (€/100 kg)	28,32	36,37	8,05	28,41
(4)	Cebolla (€/100 kg)	50,39	51,69	1,30	2,58
(4)	Champiñón (€/100kg)	149,99	149,99	0,00	0,00
(4)	Coliflor (€/100kg)	36,67	38,77	2,10	5,74
(4)	Col-repollo (€/100kg)	32,28	31,51	-0,78	-2,40
(4)	Espárrago (€/100kg)	208,16	184,49	-23,67	-11,37
(4)	Fresa (€/100 kg)	84,00	81,00	-3,00	-3,57
(4)	Haba verde (€/100 kg)	73,71	74,85	1,14	1,54
(4)	Judía verde tipo plana (€/100 kg)	186,63	199,21	12,58	6,74
(4)	Lechuga Romana (€/100 ud)	21,41	20,08	-1,34	-6,25
(4)	Melón Piel de Sapo (€/100 ud)	43,45	46,38	2,92	6,73
(4)	Pepino (€/100 kg)	27,76	26,03	-1,73	-6,24
(4)	Pimiento verde tipo italiano (€/100 kg)	64,57	55,83	-8,74	-13,54
(4)	Tomate liso (€/100 kg)	38,24	42,73	4,49	11,75
(4)	Zanahoria (€/100 kg)	50,94	54,51	3,57	7,02
(4)	Patata (€/100 kg)	42,74	37,35	-5,39	-12,61

**Posición comercial:**

(4) Granel: sobre árbol, finca, almacén, agricultor, alhóndiga, lonja

**COMENTARIOS DE MERCADO**

● **CÍTRICOS (▼):** Se frena la tendencia alcista en el precio medio en origen del *limón* de las últimas semanas, que venía dada por la entrada de la variedad Verna, mientras que sigue bajando el de la *naranja tipo Navel* (-9,52%), a estas alturas del año en que la comercialización en origen de las variedades de este grupo va acercándose al final de su campaña.

● **FRUTAS DE PEPITA (=):** De nuevo no varían las cotizaciones en origen de la *manzana Golden*.

● **FRUTAS DE HUESO (▲):** Repuntan esta semana los precios en origen de *melocotón* (8,8%), *cereza* (7,20%) y *albaricoque* (5,67%). Primeros datos de *ciruela*, que comienza la campaña con valores en torno a los 0,50 €/kg.

● Sube ligeramente el precio en origen del *plátano canario* (3,37%), vuelve a incrementarse el del *aguacate* (9,63%) y prácticamente repite el del *níspero* (0,08%).

● **HORTALIZAS (▲▼):** En menor cantidad y con menores variaciones relativas en general, pero de nuevo esta semana son más los hortalizas de referencia con cotizaciones al alza, siendo los incrementos más significativos los registrados en *calabacín* (28,41%) y *tomate redondo liso* (11,75%). Entre los descensos, destacan los observados en *pimiento verde italiano* (-13,54%) y *espárrago* (-11,37%). Sigue a la baja, con una caída relativamente notable esta vez, la *patata* (-12,61%).

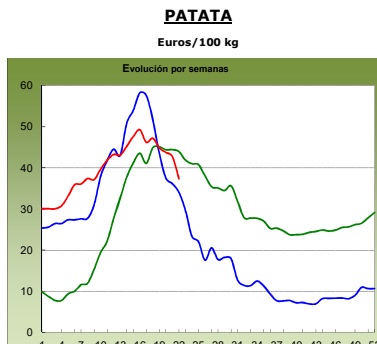
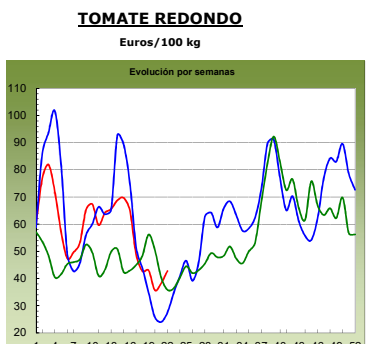
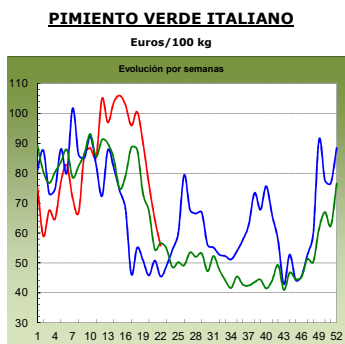
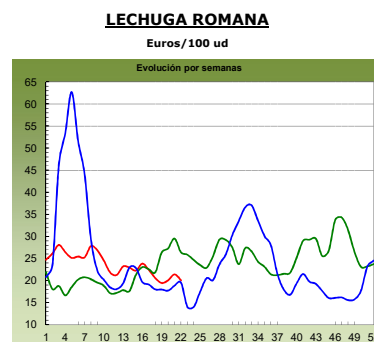
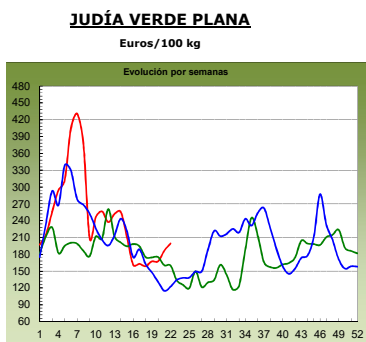
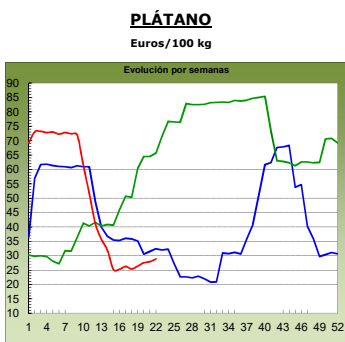
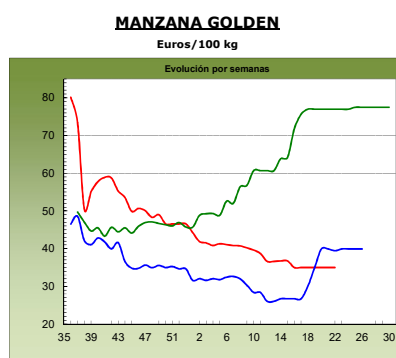
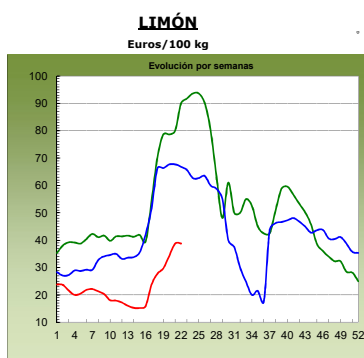
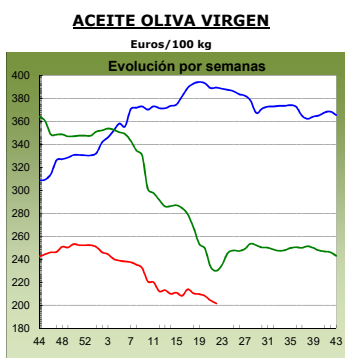
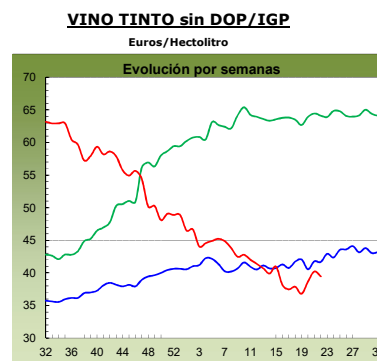
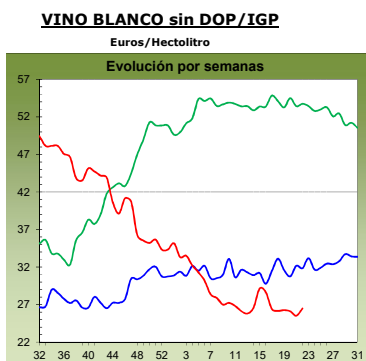
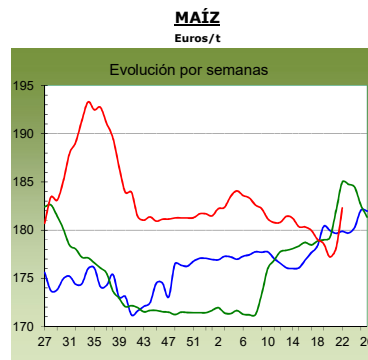
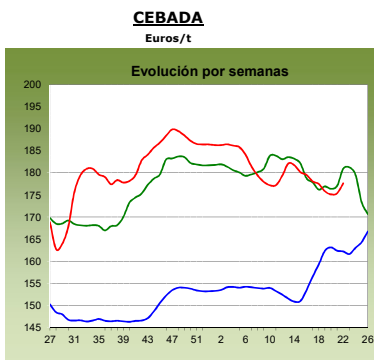
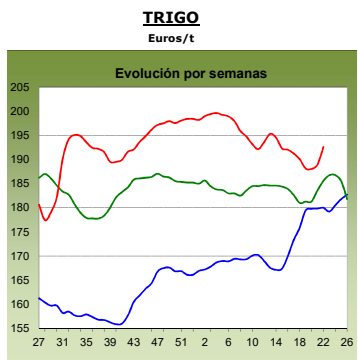

2017  
antepenúltima campaña

2018  
penúltima campaña

2019  
última campaña

## 1.2. PRECIOS MEDIOS NACIONALES DE PRODUCTOS GANADEROS

1.2.1. Precios Medios Nacionales de Productos Ganaderos					
PRODUCTOS GANADEROS (especificaciones)		Semana 21 20-26/05	Semana 22 27/05-02/06	Variación semanal euros	Variación semanal %
<b>VACUNO</b>					
(5)	Ternera, 180-300 kilos (€/100 kg canal)	382,76	382,32	-0,44	-0,11
(5)	Machos de 12 a 24 meses (Clase R) (€/100 kg canal)	375,59	373,54	-2,05	-0,55
(5)	Animales de 8 a 12 meses (Clase R) (€/100 kg canal)	395,05	396,60	1,55	0,39
(5)	Bovino vivo, conjunto categorías (€/100 kg vivo)	197,72	197,09	-0,63	-0,32
<b>CORDERO</b>					
(5)	Corderos 9-19 kilos (€/100 kg canal)	551,52	533,37	-18,15	-3,29
(5)	Corderos 12-16 kilos (€/100 kg canal)	530,88	513,24	-17,64	-3,32
(5)	Corderos Ligeros (12-13 kilos) (€/100 kg canal)	548,97	530,52	-18,45	-3,36
(5)	Corderos Pesados (13-16 kilos) (€/100 kg canal)	512,78	495,95	-16,83	-3,28
<b>PORCINO</b>					
(5)	Porcino >60% magro (Clase S) (€/100 kg canal)	174,94	176,66	1,72	0,98
(5)	Porcino 60-55% magro (Clase E) (€/100 kg canal)	167,97	174,50	6,53	3,89
(5)	Porcino 55-50% magro (Clase U) (€/100 kg canal)	175,66	171,18	-4,48	-2,55
(5)	Porcino 50-45% magro (Clase R) (€/100 kg canal)	174,19	164,49	-9,70	-5,57
(5)	Lechon 20 kg (€/unidad)	60,37	60,37	0,00	0,00
<b>POLLO</b>					
(6)	Pollo, media de canales del 83% y 65% rdto. (€/100 kg canal)	159,32	164,27	4,95	3,11
(6)	Pollo P10 (83% rdto.) (€/100 kg canal)	156,24	161,76	5,52	3,53
(6)	Pollo P90 (65% rdto.) (€/100 kg canal)	159,76	164,62	4,86	3,04
<b>HUEVOS</b>					
(7)	Huevos, media Clase L y M (€/100 kg)	80,22	80,22	0,00	0,00
(7)	Huevos - Clase L (€/docena)	0,66	0,66	0,00	0,00
(7)	Huevos - Clase M (€/docena)	0,56	0,56	0,00	0,00
<b>CONEJO</b>					
(8)	Conejo 1,8-2,2 kilo,vivo (€/100 kg)	189,41	189,35	-0,06	-0,03
<b>LECHE Y PRODUCTOS LÁCTEOS</b>					
(10)	Suero de leche en polvo (€/100 kg)	81,93	81,81	-0,12	-0,15
(9)	Leche de vaca (€/100 litros). Fuente: FEAGA	Precio abril 2019: 32,60 €/100 litros			
<b>MIEL</b>					
(11)	Miel multifloral a granel (€/100 kg)	Precio marzo 2019: 258,89 €/100 kg			

### Posición comercial:

(5) Entrada matadero; (6) Salida muelle matadero; (7) Salida muelle centro de embalaje; (8) Salida granja;  
(9) Precio pagado al ganadero; (10) Precio franco fábrica sin impuestos ni costes; (11) Venta a la industria o mayorista

## COMENTARIOS DE MERCADO

- **VACUNO** (▼): Descenso generalizado en las cotizaciones de las *canales de vacuno*, debido a un descenso en la demanda y una oferta que supera a la anterior. Las variaciones de precios fueron del (-0,11%) en las canales de ternera, (-0,55%) en las de los machos 12-24 meses y 0,39% en las de los animales 8-12 meses. Sigue notándose que la oferta de *animal vivo* supera a la demanda, por lo que, esta semana, se anota un descenso de cotizaciones del (-0,32%). La exportación de animales no es tan fluida como se esperaba, pero el final del mes, con el fin del Ramadán han acentuado la bajada en la demanda.
- **OVINO** (▼): Descenso del (-3,31%), de media, en las cotizaciones de las diferentes clasificaciones de *canales de cordero*. Con el final del mes se ha paralizado la demanda, tanto nacional como exterior, acumulándose los corderos en las explotaciones sin encontrar salida. La competencia, vía precios, se hace cada vez más dura con esta situación de demanda a la baja.
- **PORCINO** (▲▼): Esta semana se ha producido un ajuste en las cotizaciones de las *canales de porcino de capa blanca*, con subidas en las categorías de mayor contenido en magro (0,98% en la Clase S y 3,89% en la E) y bajadas en las de menor contenido magro (-2,55% en la Clase U y -5,57% en la R). La demanda sigue siendo muy alta y se espera que la misma continúe siendo alcista. A pesar de las altas cotizaciones que mantiene el *lechón base 20 kg* (=), las mismas se mantienen una semana más, dado que la demanda sigue en muy alto nivel gracias a las expectativas que hay sobre el crecimiento de los precios del porcino (tanto en vivo como en canal).
- **POLLOS** (▲): La alta demanda sigue siendo, una semana más, el factor determinante en la evolución de las cotizaciones de las *canales de pollo*. Se anota una subida semanal del 3,11% en los precios medios.
- **HUEVOS** (=): Estabilidad en las cotizaciones de la docena de huevos (0,00%, tanto en la Clase L como en la Clase M). En el mercado se encuentra exceso de oferta y, sobre todo, descenso de demanda, tanto de la industria, como del consumo como del sector exportador. Los precios en este sector se mantienen a niveles muy bajos.
- **CONEJO** (=): Se mantiene la estabilidad de cotizaciones en el *conejo vivo de granja* (-0,03%). Baja oferta y baja demanda.
- **PRODUCTOS LÁCTEOS** (▼): El *suero de leche en polvo* registró un descenso semanal del (-0,15%) en sus cotizaciones. En el mes de abril el precio de la *leche de vaca* (Fuente: FEAGA) no varió respecto a mayo (0,00% mensual).

## 1.2.2. Precios Medios Nacionales de Productos Ganaderos: Gráficos

### VACUNO VIVO

Euro/100 kg vivo

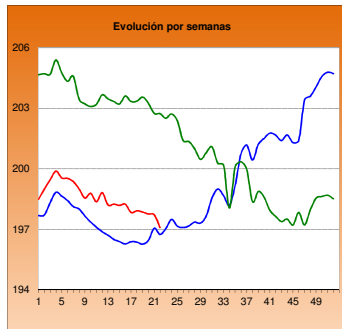

### MACHOS 12-24 MESES (Clase R)

Euro/100 kg canal

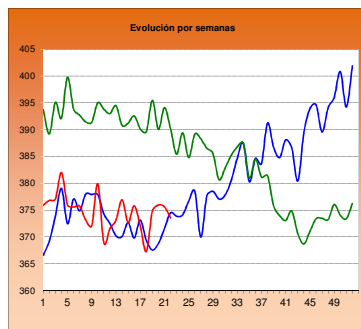

### TERNERAS (Conjunto de Clases)

Euro/100 kg canal

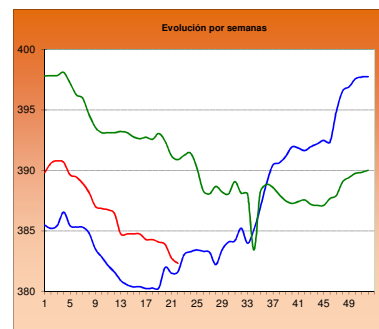

### ANIMALES DE 8-12 MESES (Clase R)

Euro/100 kg canal

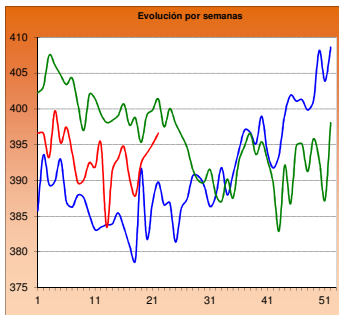

### CORDERO 12-16 kilos

Euro/100 kg canal

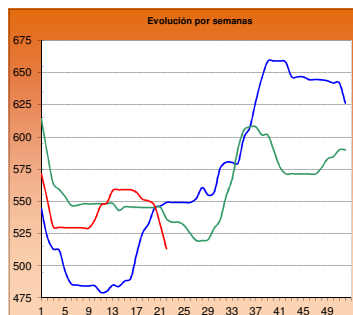

### CORDERO 9-19 kilos

Euro/100 kg canal

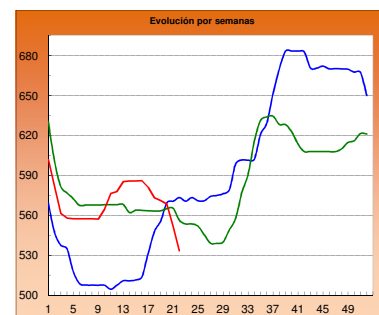

### PORCINO >60% magro (Clase S)

Euro/100 kg canal

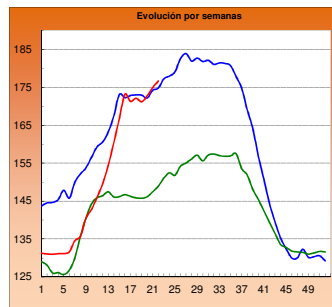

### PORCINO 60-55% magro (Clase E)

Euro/100 kg canal

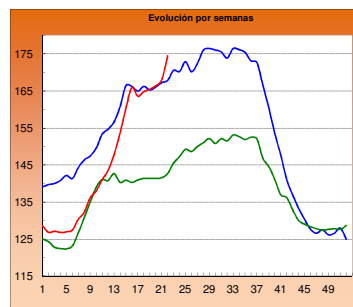

### LECHONES Base 20 kg

Euro/unidad

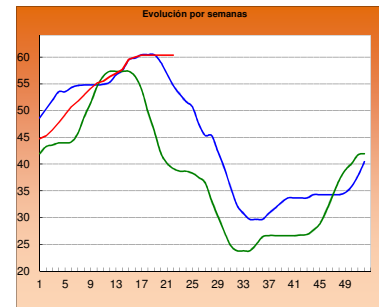

### POLLO Canales del 83% y 65% rdto.

Euro/100 kg canal

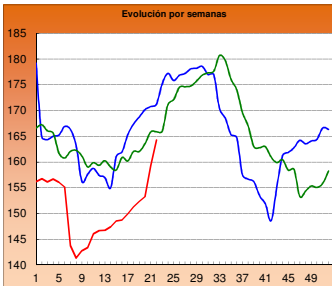

### POLLO P90

Euro/100 kg canal

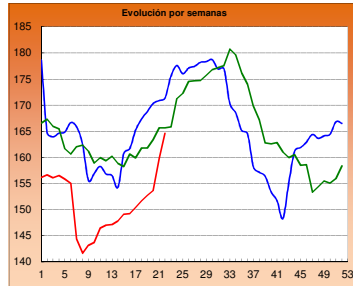

### POLLO P10

Euro/100 kg canal

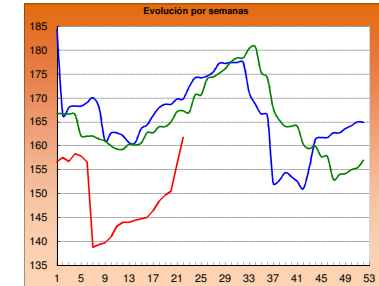

### HUEVOS Clase L

Euro/ Docena

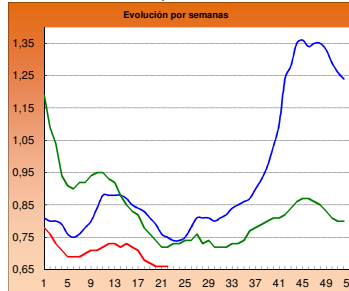

### HUEVOS Clase M

Euro/ Docena

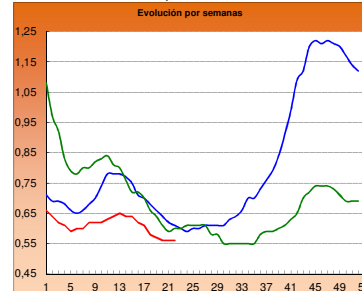

### CONEJO VIVO

Euro/100 kg vivo

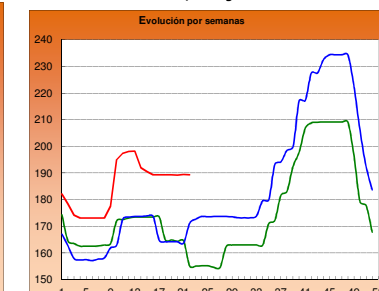

■ 2017

■ 2018

■ 2019



## 2.- PRECIOS EN MERCADOS REPRESENTATIVOS DE CEREALES, VINOS Y ACEITES

### 2.1. PRECIOS EN MERCADOS REPRESENTATIVOS DE CEREALES

#### 2.1.1. Precios Medios en Mercados Representativos: Trigo

Precios en Euro/Tonelada

REGLAMENTO (UE) 2017/1185 DE LA COMISION. Artículo 11, Anexo I. 1.

Precios de comercio al por mayor. Mercancía nacional y/o importada, sobre vehículo

PRODUCTO	MERCADO REPRESENTATIVO	Semana 20 - 26/05 2019	Semana 27/05 - 2/06 2019	Variación €
Trigo Blando Panificable	Albacete	190,00	190,00	0,00
	Ávila	188,00	190,00	2,00
	Barcelona	202,00	206,00	4,00
	Burgos	184,00	188,60	4,60
	Cádiz	220,00	220,00	0,00
	Guadalajara	184,20	186,00	1,80
	Huesca	186,00	189,00	3,00
	León	183,80	189,20	5,40
	Lérida	183,00	188,00	5,00
	Madrid	184,00	186,00	2,00
	Murcia	200,00	205,00	5,00
	Navarra	183,00	190,00	7,00
	Palencia	187,40	189,00	1,60
	Pontevedra	204,00	204,00	0,00
	Salamanca	189,60	191,20	1,60
	Segovia	185,60	192,60	7,00
	Sevilla	220,00	220,00	0,00
	Soria	181,90	185,30	3,40
	Tarragona	193,00	198,00	5,00
	Valladolid	189,00	190,60	1,60
Zamora	183,80	189,00	5,20	
Zaragoza	182,00	187,00	5,00	
Trigo Duro	Cádiz	210,00	210,00	0,00
	Cordoba	-	210,00	-
	Sevilla	210,00	210,00	0,00

## 2.1.2. Precios Medios en Mercados Representativos: Cebada

Precios en Euro/Tonelada

**REGLAMENTO (UE) 2017/1185 DE LA COMISION. Artículo 11, Anexo I. 1.**

**Precios de comercio al por mayor. Mercancía nacional y/o importada, sobre vehículo**

PRODUCTO	MERCADO REPRESENTATIVO	Semana 20 - 26/05 2019	Semana 27/05 - 2/06 2019	Variación €
<b>Cebada Pienso</b>	Albacete	170,70	173,20	2,50
	Ávila	180,00	182,00	2,00
	Burgos	174,00	178,00	4,00
	Cádiz	196,00	196,00	0,00
	Ciudad Real	177,20	178,00	0,80
	Cordoba	-	175,00	-
	La Coruña	190,00	190,00	0,00
	Cuenca	172,00	174,00	2,00
	Granada	182,00	182,00	0,00
	Guadalajara	170,80	172,80	2,00
	Huesca	170,00	173,00	3,00
	León	177,00	182,00	5,00
	Lérida	170,00	173,00	3,00
	Murcia	182,00	185,00	3,00
	Palencia	176,00	179,00	3,00
	Salamanca	183,00	185,00	2,00
	Segovia	177,00	182,00	5,00
	Soria	170,00	174,00	4,00
	Teruel	172,00	175,00	3,00
	Toledo	178,00	181,20	3,20
Valladolid	180,00	184,00	4,00	
Zamora	177,00	182,00	5,00	
Zaragoza	172,00	175,00	3,00	
<b>Cebada Malta</b>	Albacete	202,00	204,00	2,00
	Burgos	180,00	184,00	4,00
	Ciudad Real	189,80	191,40	1,60
	Cuenca	194,00	196,00	2,00
	Guadalajara	181,20	183,20	2,00
	Huesca	195,00	198,00	3,00
	Lérida	195,00	198,00	3,00
	Madrid	210,00	211,00	1,00
	Navarra	190,00	195,00	5,00
	Palencia	182,00	184,40	2,40
	Salamanca	189,00	191,00	2,00
	Segovia	185,00	189,00	4,00
	Soria	182,00	184,00	2,00
	Teruel	189,00	192,00	3,00
	Toledo	191,00	195,00	4,00
	Valladolid	185,00	184,80	-0,20
Zamora	185,00	190,00	5,00	

### 2.1.3. Precios Medios en Mercados Representativos: Maíz y Arroz

Precios en Euro/Tonelada

REGLAMENTO (UE) 2017/1185 DE LA COMISION. Artículo 11, Anexo I. 1. Cereales y 2 Arroz

Maíz grano, precios de comercio al por mayor. Mercancía nacional y/o importada, sobre vehículo

Arroz cáscara y arroz blanco, precios salida almacén agricultor

PRODUCTO	MERCADO REPRESENTATIVO	Semana 20 - 26/05 2019	Semana 27/05 - 2/06 2019	Variación €
Maíz Grano	Albacete	176,20	178,40	2,20
	Badajoz	180,00	184,00	4,00
	Cáceres	180,00	184,00	4,00
	Ciudad Real	184,00	188,20	4,20
	Cordoba	180,00	185,00	5,00
	La Coruña	173,00	180,00	7,00
	Gerona	182,00	189,00	7,00
	Huesca	177,00	181,00	4,00
	León	173,00	178,80	5,80
	Lerida	174,00	180,00	6,00
	Madrid	175,00	177,00	2,00
	Navarra	181,00	184,00	3,00
	Pontevedra	179,00	180,00	1,00
	Salamanca	189,00	192,00	3,00
	Sevilla	188,00	188,00	0,00
	Toledo	183,00	185,80	2,80
	Valladolid	182,00	186,00	4,00
	Zamora	176,00	181,00	5,00
	Zaragoza	174,00	178,00	4,00
Arroz Cáscara (Indica)	Badajoz	297,00	297,00	0,00
	Sevilla	331,00	331,00	0,00
	Valencia	260,00	260,00	0,00
Arroz Cáscara (Japónica)	Badajoz	307,00	307,00	0,00
	Sevilla	341,00	341,00	0,00
	Valencia	355,00	355,00	0,00
Arroz Blanco (Indica)	Sevilla	490,00	490,00	0,00
	Valencia	557,50	557,50	0,00
Arroz Blanco (Japónica)	Badajoz	598,00	598,00	0,00
	Sevilla	500,00	500,00	0,00
	Valencia	572,50	572,50	0,00
Arroz Blanco Vaporizado (Indica)	Badajoz	654,00	654,00	0,00
	Sevilla	612,00	612,00	0,00
	Valencia	595,00	595,00	0,00
Arroz Partido	Sevilla	307,00	307,00	0,00
	Valencia	312,50	312,50	0,00

## 2.2. PRECIOS EN MERCADOS REPRESENTATIVOS DE VINOS

R. EJECUCIÓN (UE) 2017/1185 DE LA COMISION. Artículo 11, Anexo II. 3.

En €/hectólitro, salida bodega, a granel, pago al contado sin I. V. A.

PRODUCTO	MERCADO REPRESENTATIVO	Semana 20 - 26/05 2019	Semana 27/05 - 2/06 2019	Variación €
Vino Blanco sin DOP/IPG	Albacete	27,95	30,11	2,16
	Badajoz	26,83	26,53	-0,30
	Ciudad Real	23,51	25,08	1,57
	Cuenca	26,00	25,40	-0,60
	Toledo	27,78	29,22	1,44
Vino Tinto sin DOP / IPG	<b>Precio de vino tinto referido al producto de 12 puntos de color</b>			
	Albacete	43,60	40,75	-2,84
	Ciudad Real	39,48	36,03	-3,45
	Cuenca	36,89	39,48	2,59
	Badajoz	46,74	48,12	1,38
	Murcia	45,20	46,20	1,00
	Toledo	31,72	31,53	-0,19
	Valencia	33,17	34,56	1,39
PRODUCTO ZONA DOP / IPG	<b>Euros / Hectólitro</b>			<b>Variación €</b>
		<b>Abril</b>	<b>Mayo</b>	
VINO BLANCO co	RUEDA	202,39	202,39	0,00
VINO TINTO con I	RIOJA	142,45	133,26	-9,18

## 2.3. PRECIOS EN MERCADOS REPRESENTATIVOS DE ACEITES

Aceites. Precios sobre almazara, en €/100 kg, sin I.V.A. Rgto. 2017/1185. Art.11. Anexo I.3.  
Semilla de girasol. Precios en centros de demanda, en €/100 kg, sin I.V.A. Rgto 2017/1185. Art. 8

PRODUCTO Y ESPECIFICACIONES	MERCADO REPRESENTATIVO	Semana 20 - 26/05 2019	Semana 27/05 - 2/06 2019	Variación €
<b>ACEITE DE OLIVA VIRGEN EXTRA</b> Menos de 0,8°	Badajoz	245,00	230,28	-14,72
	Ciudad Real	221,00	216,00	-5,00
	Córdoba	230,00	225,00	-5,00
	Granada	228,75	228,25	-0,50
	Jaén	228,50	221,00	-7,50
	Málaga	243,25	243,25	0,00
	Sevilla	252,75	250,00	-2,75
	Tarragona	240,00	240,00	0,00
	Toledo	220,00	212,00	-8,00
<b>ACEITE DE OLIVA VIRGEN</b> De 0,8° a 2°	Badajoz	207,50	190,00	-17,50
	Córdoba	207,50	202,50	-5,00
	Granada	210,88	210,63	-0,25
	Jaén	197,50	198,00	0,50
	Sevilla	221,18	216,00	-5,18
	Cadiz	189,00	184,00	-5,00
	Tarragona	197,50	197,50	0,00
	Toledo	193,00	187,00	-6,00
<b>ACEITE DE OLIVA LAMPANTE</b> Más de 2°	Córdoba	190,50	188,50	-2,00
	Granada	195,00	194,50	-0,50
	Jaén	188,50	187,78	-0,72
	Málaga	201,00	200,18	-0,82
	Sevilla	204,17	200,00	-4,17
	Tarragona	160,00	165,00	5,00
	Badajoz	190,00	175,00	-15,00
<b>ACEITE DE OLIVA REFINADO</b>	Córdoba	193,50	193,50	0,00
	Jaén	196,00	195,00	-1,00
	Sevilla	197,50	196,50	-1,00
	Tarragona	182,50	185,00	2,50
<b>ACEITE DE ORUJO CRUDO</b>	Córdoba	75,00	75,00	0,00
	Jaén	83,50	83,50	0,00
	Tarragona	70,00	70,00	0,00
<b>ACEITE DE ORUJO REFINADO</b>	Córdoba	108,50	108,50	0,00
	Jaén	111,50	111,50	0,00
	Tarragona	105,00	105,00	0,00
<b>ACEITE DE GIRASOL REFINADO</b>	Córdoba	71,85	71,85	0,00
	Sevilla	72,99	73,07	0,08
	Tarragona	76,00	76,00	0,00
<b>PIPA DE GIRASOL</b> (9 - 2 - 44)	Sur	319,92	319,92	0,00
	Centro	288,71	288,71	0,00
	Norte	306,00	306,00	0,00

### 3. PRECIOS DE PRODUCCIÓN DE FRUTAS Y HORTALIZAS EN EL MERCADO INTERIOR

#### 3.1. PRECIOS DE PRODUCCIÓN EN EL MERCADO INTERIOR FRUTAS

##### 3.1.1. Precios de Producción de Frutas en el Mercado Interior:

Precios diarios y Precios Medios Ponderados Semanales en mercados representativos provinciales.

Precios a la salida del centro de acondicionamiento de productos seleccionados, embalados y, en su caso, en palés (€/100 kg peso neto)

#### CÍTRICOS

PRODUCTO	MERCADO	VARIEDAD O TIPO	CAT.	CALIBRE	DIA/MES							
					27/5	28/5	29/5	30/5	31/5	1/6	2/6	PMPS
LIMÓN	Alicante	Fino	I	3-4	72,54	72,54	72,54	72,54	72,54	--	--	72,54
	Alicante	Verna	I	3-4	102,94	101,94	102,94	99,95	102,94	--	--	102,13
	Málaga	Verna	I	3-4	110,26	108,31	108,36	111,19	108,36	--	--	109,30
	Murcia	Verna	I	3-4	107,00	108,00	108,00	109,00	107,00	--	--	107,82
MANDARINA	Valencia	Murkott	I	1-2	137,00	--	--	136,00	--	--	--	136,43
	Valencia	Nadorcott	I	1-2	127,70	136,93	117,11	125,53	133,86	131,26	142,82	128,82
	Valencia	Orri	I	1-2	119,85	110,60	121,81	101,39	114,79	111,84	--	111,27
	Castellón	Ortanique	I	1-2	43,24	48,58	50,00	42,55	43,13	46,49	--	43,99
NARANJA	Valencia	Ortanique	I	1-2	51,26	50,91	51,64	49,07	49,51	50,26	46,02	49,36
	Castellón	Navel Lane Late	I	3-6	50,37	50,37	49,73	49,95	51,38	56,20	--	50,51
	Valencia	Navel Lane Late	I	3-6	47,86	47,13	46,93	47,13	46,93	--	54,18	49,22
	Castellón	Navel Powel	I	3-6	51,86	51,86	51,86	51,86	51,86	--	--	51,86
	Valencia	Navel Powel	I	3-6	49,41	50,89	54,14	48,98	51,12	58,23	54,38	52,31
	Castellón	Navelate	I	3-6	77,63	85,68	77,63	85,68	77,63	71,86	--	77,65
	Castellón	Valencia Late	I	3-6	56,53	52,14	58,83	52,82	41,27	63,81	--	55,80
	Valencia	Valencia Late	I	3-6	51,32	51,74	48,23	50,32	50,28	56,58	48,12	50,51

#### FRUTAS DE PEPITA

PRODUCTO	MERCADO	VARIEDAD O TIPO	CAT.	CALIBRE mm	DIA/MES							
					27/5	28/5	29/5	30/5	31/5	1/6	2/6	PMPS
MANZANA	Gerona	Fuji	I	70-80	108,20	108,20	108,20	108,20	108,20	--	--	108,20
	Gerona	Golden Delicious	I	70-80	98,14	98,14	98,14	98,14	98,14	--	--	98,14
	Lérida	Golden Delicious	I	70-80	61,90	62,89	61,31	61,29	61,43	--	--	61,69
	Gerona	Granny Smith	I	70-80	66,83	66,83	66,83	66,83	66,83	--	--	66,83
	Lérida	Granny Smith	I	70-80	46,50	46,50	46,50	46,50	46,50	--	--	46,50
	Lérida	Red Chief	I	70-80	54,50	54,50	54,50	54,50	54,50	--	--	54,50
	Gerona	Red Delicious	I	70-80	94,30	94,30	94,30	94,30	94,30	--	--	94,30
PERA	La Rioja	Conferencia	I	60-65+	73,00	73,00	73,00	73,00	73,00	--	--	73,00
	Lérida	Conferencia	I	60-65+	75,81	73,55	71,86	73,93	72,18	--	--	73,36

#### FRUTAS DE HUESO

PRODUCTO	MERCADO	VARIEDAD O TIPO	CAT.	CALIBRE	DIA/MES							
					27/5	28/5	29/5	30/5	31/5	1/6	2/6	PMPS
AGUACATE	Granada	Hass	-	-	245,00	245,00	245,00	245,00	245,00	245,00	--	245,00
ALBARICOQUE	Murcia	Todos los tipos y variedades	-	45-50 mm	90,00	93,00	103,00	101,00	100,00	--	--	98,15
	Valencia	Todos los tipos y variedades	-	45-50 mm	87,94	87,94	87,94	87,94	87,94	--	--	87,94
CEREZA	Cáceres	Todas las variedades dulces	-	22 mm y más	250,80	250,80	250,80	250,80	250,80	--	--	250,80
	Murcia	Todas las variedades dulces	-	22 mm y más	270,00	320,00	330,00	390,00	225,00	--	--	311,43
	Tarragona	Todas las variedades dulces	-	22 mm y más	243,75	243,75	243,75	243,75	243,75	--	--	243,75
MELOCOTÓN	Murcia	Pulpa amarilla (piel roja)	I	A/B	92,00	95,00	93,00	100,00	102,00	--	--	96,50
NECTARINA	Murcia	Pulpa amarilla	I	A/B	108,00	110,00	125,00	115,00	120,00	--	--	115,92
PARAGUAYA	Murcia	-	-	A/B	100,00	105,00	97,00	100,00	98,00	--	--	99,89

**3.1.2. Precios de Producción de Frutas en el Mercado Interior: Precios Medios Ponderados Semanales Nacionales**

Referencia: Reglamento Delegado (UE) 2017/891 de la Comisión, de 13 de marzo (DOUE de 25 de mayo). Art. 55 y Anexo VI  
Precios a la salida del centro de acondicionamiento de productos seleccionados, embalados y, en su caso, en palés (C/100kg peso neto)

**CÍTRICOS**

PRODUCTO	MERCADO	VARIEDAD O TIPO	CAT.	CALIBRE	PRECIO MEDIO PONDERADO SEMANAL NACIONAL Semana 22 - 2019: 27/05 - 02/06
LIMÓN	ESPAÑA	Todas las variedades	I	3-4	106,27
MANDARINA	ESPAÑA	Todas las variedades	I	1-2	83,84
NARANJA	ESPAÑA	Lanelate	I	3-6	49,45
	ESPAÑA	Navelate	I	3-6	77,65
	ESPAÑA	Valencia Late	I	3-6	51,08

**FRUTAS DE PEPITA**

PRODUCTO	MERCADO	VARIEDAD O TIPO	CAT.	CALIBRE mm	PRECIO MEDIO PONDERADO SEMANAL NACIONAL Semana 22 - 2019: 27/05 - 02/06
MANZANA	ESPAÑA	Fuji	I	70/80	108,20
	ESPAÑA	Golden delicious	I	70/80	72,63
	ESPAÑA	Granny Smith	I	70/80	50,16
	ESPAÑA	Red Delicious y demás Var. Rojas	I	70/80	77,58
PERA	ESPAÑA	Conferencia	I	60/65+	73,16

**FRUTAS DE HUESO**

PRODUCTO	MERCADO	VARIEDAD O TIPO	CAT.	CALIBRE mm	PRECIO MEDIO PONDERADO SEMANAL NACIONAL Semana 22 - 2019: 27/05 - 02/06
AGUACATE	ESPAÑA	Hass	-	-	245,00
ALBARICOQUE	ESPAÑA	Todos los tipos y variedades	-	45-50 mm	97,35
CEREZA	ESPAÑA	Todas las variedades dulces	-	22 y más	256,65
MELOCOTÓN	ESPAÑA	A/B	I	A/B	96,50
NECTARINA	ESPAÑA	A/B	I	A/B	115,92

## 3.2. PRECIOS DE PRODUCCIÓN EN EL MERCADO INTERIOR: PRODUCTOS HORTÍCOLAS

3.2.1. Precios de Producción de Hortícolas en el Mercado Interior:  
Precios diarios y Precios Medios Ponderados Semanales en mercados representativos provinciales.

Precios a la salida del centro de acondicionamiento de productos seleccionados, embalados y, en su caso, en palés (€/100 kg peso neto)

## HORTALIZAS

PRODUCTO	MERCADO	VARIEDAD O TIPO	CAT.	CALIBRE	DIA/MES							
					27/5	28/5	29/5	30/5	31/5	1/6	2/6	PMPS
AJO	Cuenca	Blanco	-	50-60 mm	180,00	180,00	180,00	180,00	180,00	--	--	180,00
	Toledo	Blanco	-	50-60 mm	180,00	180,00	180,00	180,00	180,00	--	--	180,00
	Córdoba	Morado	-	50-80 mm	165,00	165,00	165,00	165,00	165,00	--	--	165,00
	Cuenca	Morado	-	50-80 mm	189,50	189,50	189,50	189,50	190,00	--	--	189,56
	Córdoba	Primavera	-	50-60 mm	143,33	100,67	143,33	143,33	143,33	--	--	134,80
	Cuenca	Primavera	-	50-60 mm	152,00	152,00	152,00	152,00	152,00	--	--	152,00
ALCACHOFA	Granada	--	-	-	90,00	--	90,00	--	90,00	90,00	85,00	89,02
	Murcia	--	-	-	50,00	46,00	45,00	47,00	47,00	--	--	46,93
APIO	Murcia	Todos los tipos y variedades	-	-	35,00	36,00	36,00	35,00	34,00	--	--	35,45
BERENJENA	Almería	Todos los tipos y variedades	-	-	56,64	54,12	53,20	55,71	50,77	--	--	53,62
	Málaga	Todos los tipos y variedades	-	-	70,00	70,00	70,00	70,00	70,00	--	--	70,00
BRÓCOLI	Murcia	Todos los tipos y variedades	-	-	90,00	85,00	90,00	95,00	98,00	--	--	91,64
CALABACÍN	Almería	Todas las variedades	-	14-21 g	47,65	51,00	54,47	60,00	62,35	--	--	53,15
	Málaga	Todas las variedades	-	14-21 g	50,00	50,00	50,00	50,00	50,00	--	--	50,00
	Murcia	Todas las variedades	-	14-21 g	40,00	40,00	42,00	43,00	43,00	--	--	41,43
CEBOLLA	Albacete	Todos los tipos y variedades	-	40-80 mm	44,20	44,20	44,20	44,20	44,20	--	--	44,20
	Cuenca	Grano	-	40-80 mm	52,00	52,00	52,00	52,00	52,00	--	--	52,00
	Murcia	Babosa	-	40-80 mm	42,00	44,00	43,00	45,00	44,00	--	--	43,65
CHAMPIÑÓN	Albacete	Cerrado	-	30-65 mm	180,50	180,50	180,50	180,50	180,50	--	--	180,50
	Cuenca	Cerrado	-	30-65 mm	190,00	190,00	190,00	190,00	190,00	--	--	190,00
	La Rioja	Cerrado	-	30-65 mm	222,50	222,47	222,67	222,54	222,54	--	--	222,54
	Navarra	Cerrado	-	30-65 mm	190,00	190,00	190,00	190,00	190,00	--	--	190,00
COLIFLOR	La Rioja	Todos los tipos y variedades	-	-	52,63	52,63	52,63	52,63	52,63	--	--	52,63
	Málaga	Todos los tipos y variedades	-	-	50,00	50,00	50,00	50,00	50,00	--	--	50,00
	Tarragona	Todos los tipos y variedades	-	-	67,50	67,50	67,50	67,50	67,50	--	--	67,50
COL-REPOLLO	Málaga	Todos los tipos y variedades	-	-	35,00	35,00	35,00	35,00	35,00	--	--	35,00
	Tarragona	Todos los tipos y variedades	-	-	67,50	67,50	67,50	67,50	67,50	--	--	67,50
ESPARRAGO	Granada	Morado	-	10-16+	380,00	468,00	408,00	395,00	410,00	420,00	425,00	436,11
	Granada	Verde	-	10-16+	392,26	387,60	421,54	386,85	469,57	391,96	514,30	414,32
	Navarra	Todos los tipos y variedades	-	10-16+	275,00	275,00	275,00	275,00	275,00	--	--	275,00
FRESA	Huelva	Todas las variedades	-	-	125,00	125,00	125,00	125,00	125,00	--	--	125,00
JUDÍA VERDE	Almería	Emerite	-	-	217,00	--	140,00	--	264,00	--	--	194,26
	Almería	Plana	-	-	226,60	250,67	211,02	212,33	187,40	--	--	210,00
	Granada	Plana	-	-	282,00	285,00	282,00	318,00	307,00	325,00	--	294,59
	Málaga	Plana	-	-	220,00	220,00	220,00	220,00	220,00	--	--	220,00
LECHUGA	Murcia	Baby	I	-	71,00	72,00	75,00	78,00	72,00	--	--	73,86
	Murcia	Iceberg	I	400g y +	71,00	70,00	70,00	71,00	69,00	--	--	70,22
	Murcia	Romana	I	400g y +	70,00	72,00	73,00	73,00	71,00	--	--	71,74
MELÓN	Murcia	Amarillo	-	-	59,00	60,00	57,00	57,00	60,00	--	--	58,45
	Murcia	Cantaloupe	-	-	90,00	95,00	85,00	88,00	90,00	--	--	89,55
	Murcia	Galia	-	-	65,00	69,00	70,00	66,00	70,00	--	--	67,56
	Almería	Piel de Sapo	-	-	60,00	--	58,00	34,00	52,00	38,00	--	56,90
	Murcia	Piel de Sapo	-	-	79,00	80,00	80,00	78,00	79,00	--	--	79,13
PEPINO	Almería	De Almería	-	350-500 g	16,87	21,96	19,99	26,35	22,57	24,08	--	21,70
	Granada	De Almería	-	350-500 g	45,00	47,00	44,00	46,00	43,00	51,00	--	45,91
	Murcia	Español	-	M (20-25 cm)	60,00	55,00	55,00	54,00	52,00	--	--	55,20
	Almería	Morico	-	-	65,00	--	68,00	--	37,00	--	--	61,01
PIMIENTO	Murcia	Cuadrado Color	I	70 mm y +	114,13	130,72	121,95	119,08	110,84	--	--	119,68
	Almería	Cuadrado Verde	I	70 mm y +	77,14	85,71	57,14	84,29	41,43	--	--	69,14
	Murcia	Cuadrado Verde	I	70 mm y +	117,92	106,52	108,14	105,83	109,27	--	--	109,56
	Almería	Italiano Verde	I	40 mm y +	47,14	--	--	--	--	--	--	47,14
	Granada	Sweet Bite	I	40 mm y +	157,73	162,13	162,60	161,00	161,00	137,96	--	154,00
	Málaga	Todos los tipos y variedades	I	40 mm y +	70,00	70,00	70,00	70,00	70,00	--	--	70,00
PUERRO	Tarragona	Todos los tipos y variedades	-	-	127,50	127,50	127,50	127,50	127,50	--	--	127,50
SANDÍA	Almería	Sin semillas	-	-	28,94	--	27,58	--	26,08	23,00	--	27,59
SETAS CULTIVADAS	La Rioja	Pleurotus ostreatus	-	-	228,85	227,60	227,60	229,32	229,32	--	--	228,50
TOMATE	Almería	Cereza	I	-	--	66,00	67,00	80,00	64,00	75,00	--	69,82
	Granada	Cereza	I	-	130,00	131,00	130,00	--	128,00	133,00	--	130,22
	Murcia	Cereza	I	-	95,00	100,00	105,00	110,00	105,00	--	--	103,95
	Almería	Racimo	I	-	--	55,00	50,00	60,00	57,00	77,00	--	60,18
	Almería	Redondo	I	57-100mm	32,94	40,50	42,00	50,00	58,50	73,00	--	50,61
	Granada	Redondo	I	57-100mm	60,00	34,00	63,00	58,00	69,00	70,00	--	54,75
	Málaga	Redondo	I	57-100mm	70,00	70,00	70,00	70,00	70,00	--	--	70,00
Murcia	Redondo	I	57-100mm	59,00	62,00	57,00	62,00	60,00	--	--	59,72	
ZANAHORIA	Cádiz	Todos los tipos y variedades	-	-	65,00	65,00	65,00	65,00	65,00	--	--	65,00



**3.2.2. Precios de Producción de Hortalizas en el Mercado Interior: Precios Medios Ponderados Semanales Nacionales**

Referencia: Reglamento Delegado (UE) 2017/891 de la Comisión, de 13 de marzo (DOUE de 25 de mayo). Art. 55 y Anexo VI

Precios a la salida del centro de acondicionamiento de productos seleccionados, embalados y, en su caso, en palés (€/100kg peso neto)

**HORTALIZAS**

PRODUCTO	MERCADO	VARIEDAD O TIPO	CAT.	CALIBRE	PRECIO MEDIO PONDERADO SEMANAL NACIONAL Semana 22 - 2019: 27/05 - 02/06
AJO	ESPAÑA	Blanco	-	50-60 mm	180,00
	ESPAÑA	Morado	-	45-55 mm	173,60
	ESPAÑA	Primavera	-	50-60 mm	139,63
BERENJENA	ESPAÑA	Todos los tipos y variedades	-	40+ / 70+	55,56
CALABACÍN	ESPAÑA	Todas las variedades	-	14-21	52,61
CEBOLLA	ESPAÑA	Todos los tipos y variedades	-	40-80	54,05
CHAMPIÑÓN (SETAS CULTIVADAS)	ESPAÑA	Cerrado	-	Medio (30-65 mm)	206,45
COLIFLOR	ESPAÑA	Todos los tipos y variedades	-	-	59,69
ESPARRAGO	ESPAÑA	Todos los tipos y variedades	-	10-16+	406,52
FRESA	ESPAÑA	Todas las variedades	-	-	125,00
JUDÍA (VERDE)	ESPAÑA	Todos los tipos y variedades	-	-	242,67
LECHUGA	ESPAÑA	Todos los tipos y variedades	I	400 g o superior	70,90
MELÓN	ESPAÑA	Todos los tipos y variedades	-	-	63,10
PEPINO	ESPAÑA	Variedades lisas	-	350-500 g	30,72
PIMIENTO DULCE	ESPAÑA	Todos los tipos y variedades	I	40 mm o superior	113,52
SANDÍA	ESPAÑA	Todos los tipos y variedades	-	-	27,59
TOMATE	ESPAÑA	Cereza	I	-	88,40
	ESPAÑA	Racimo	I	-	60,18
	ESPAÑA	Redondo	I	57-100mm	55,87
ZANAHORIA	ESPAÑA	Todos los tipos y variedades	-	-	64,71

## 4. PRECIOS REPRESENTATIVOS DE PRODUCTOS GANADEROS

### 4.1. PRECIOS REPRESENTATIVOS DE PRODUCTOS GANADEROS: BOVINO

#### 4.1.1. Precios Medios Nacionales de Canales de Bovino Pesado

PRECIO MEDIO NACIONAL ( €/100kg Canal) DE CANALES DE BOVINO PESADO SEGÚN MODELO COMUNITARIO DE CLASIFICACIÓN R 2017/1182, R 2017/1184, RD 815/2018 (Euro/100kg canal)

CATEGORÍA	CLASE DE CONFORMACIÓN Y DE ESTADO DE ENGRASAMIENTO	Semana 20-26/05 2019	Semana 27/05-02/06 2019	Variación €
Categoría A: Canales de machos jóvenes sin castrar de más de un año y menos de dos	Muy buena y poco cubierta (U-2)	395,59	393,28	-2,31
	Muy buena y cubierta (U-3)	392,74	392,20	-0,54
	<b>Precio medio ponderado Categoría U</b>	<b>394,06</b>	<b>392,70</b>	<b>-1,36</b>
	Buena y poco cubierta (R-2)	376,30	373,93	-2,37
	Buena y cubierta (R-3)	374,77	373,10	-1,67
	<b>Precio medio ponderado Categoría R</b>	<b>375,58</b>	<b>373,54</b>	<b>-2,04</b>
	Menos buena y poco cubierta (O-2)	332,01	343,00	10,99
Menos buena y cubierta (O-3)	342,91	352,09	9,18	
	<b>Precio medio ponderado Categoría O</b>	<b>335,72</b>	<b>346,10</b>	<b>10,38</b>
Categoría D: Canales de hembras que hayan parido	Mediocre y poco cubierta (P-2)	201,38	191,72	-9,66
	Mediocre y cubierta (P-3)	208,84	205,86	-2,98
	<b>Precio medio ponderado Categoría P</b>	<b>201,88</b>	<b>192,66</b>	<b>-9,22</b>
	Buena y cubierta (R-3)	267,32	279,01	11,69
	Buena y grasa (R-4)	301,65	314,08	12,43
	<b>Precio medio ponderado Categoría R</b>	<b>278,85</b>	<b>290,79</b>	<b>11,94</b>
	Menos buena y poco cubierta (O-2)	230,19	232,59	2,40
Menos buena y cubierta (O-3)	255,20	252,71	-2,49	
Menos buena y grasa (O-4)	291,49	280,11	-11,38	
	<b>Precio medio ponderado Categoría O</b>	<b>248,51</b>	<b>247,15</b>	<b>-1,36</b>
Categoría E: Canales de otras hembras ( de 12 meses o más)	Muy buena y poco cubierta (U-2)	413,94	414,32	0,38
	Muy buena y cubierta (U-3)	409,12	407,95	-1,17
	<b>Precio medio ponderado Categoría U</b>	<b>409,97</b>	<b>409,07</b>	<b>-0,90</b>
	Buena y poco cubierta (R-2)	371,26	374,09	2,83
	Buena y cubierta (R-3)	378,60	388,60	10,00
	Buena y grasa (R-4)	377,52	389,06	11,54
	<b>Precio medio ponderado Categoría R</b>	<b>377,94</b>	<b>387,49</b>	<b>9,55</b>
	Menos buena y poco cubierta (O-2)	322,98	320,37	-2,61
	Menos buena y cubierta (O-3)	335,39	340,36	4,97
Menos buena y grasa (O-4)	371,43	369,81	-1,62	
	<b>Precio medio ponderado Categoría O</b>	<b>333,52</b>	<b>337,03</b>	<b>3,51</b>
Categoría Z: Canales de animales desde 8 a menos de 12 meses	Muy buena y poco cubierta (U-2)	416,38	414,28	-2,10
	Muy buena y cubierta (U-3)	403,73	403,46	-0,27
	<b>Precio medio ponderado Categoría U</b>	<b>409,90</b>	<b>408,56</b>	<b>-1,34</b>
	Buena y poco cubierta (R-2)	394,09	395,96	1,87
	Buena y cubierta (R-3)	395,41	396,84	1,43
	<b>Precio medio ponderado Categoría R</b>	<b>395,05</b>	<b>396,60</b>	<b>1,55</b>
	Menos buena y poco cubierta (O-2)	335,48	344,33	8,85
	Menos buena y cubierta (O-3)	341,38	338,91	-2,47
	<b>Precio medio ponderado Categoría O</b>	<b>337,94</b>	<b>342,07</b>	<b>4,13</b>

#### 4.1.2. Precios Medios Nacionales del Bovino Vivo

R 2017/1182, R 2017/1184 (Euro/100 kg vivo)

BOVINO VIVO	Semana 20-26/05 2019	Semana 27/05-02/06 2019	Variación €
Machos hasta 480 Kg. vivo	226,49	226,49	0,00
Machos de más de 480 kg. vivo	203,38	203,25	-0,13
Hembras que hayan parido	101,58	99,36	-2,22
Otras hembras de hasta 380 Kg. vivo	225,17	224,65	-0,52
Otras hembras de más de 380 Kg. vivo	214,64	213,95	-0,69

#### 4.1.3. Precios Medios Nacionales de Otros Animales de la Especie Bovina

OTROS BOVINOS	Semana 20-26/05 2019	Semana 27/05-02/06 2019	Variación €
TERNEROS DE 8 DÍAS A 4 SEMANA (Euro/cabeza)			
Macho frisón	95,94	98,28	2,34
Macho cruzado	244,55	243,22	-1,33
Hembra frisón	98,70	99,17	0,47
Hembra cruzado	148,88	151,94	3,06
<i>Media ponderada nacional (Euro/Cabeza)</i>	<b>158,45</b>	<b>159,60</b>	<b>1,15</b>
TERNEROS DE 6 HASTA 12 MESES (Euro/100kg vivo)			
Macho frisón (base 200 kg)	202,16	199,42	-2,74
Macho cruzado (base 200 kg)	314,70	312,07	-2,63
Hembra frisón (base 200 kg)	350,00	350,00	0,00
Hembra cruzado (base 200 kg)	234,10	229,35	-4,75
<i>Media ponderada nacional (Euro/100kg vivo)</i>	<b>279,07</b>	<b>275,60</b>	<b>-3,47</b>

## 4.2. PRECIOS REPRESENTATIVOS DE PRODUCTOS GANADEROS: OVINO

#### 4.2.1. Precios Medios Nacionales de Canales de Ovino Frescas o Refrigeradas

R 2017/1182, R 2017/1184 (Euro/100 kg canal)

CORDEROS I Y II	Semana 20-26/05 2019	Semana 27/05-02/06 2019	Variación €
Corderos I (12 a 13 kg/canal)	548,97	530,52	-18,45
Corderos II (13,1 a 16 kg/canal)	512,78	495,95	-16,83
<i>Media ponderada</i>	<b>530,88</b>	<b>513,24</b>	<b>-17,64</b>

#### PRECIOS MEDIOS DE CANALES DE OVINO FRESCAS O REFRIGERADAS EN LOS MERCADOS NACIONALES REPRESENTATIVOS PARA LA UE

MERCADO REPRESENTATIVO - Cordero 9-19 kg	Semana 20-26/05 2019	Semana 27/05-02/06 2019	Variación €
Barcelona	591,22	591,22	0,00
Madrid	629,64	609,64	-20,00
Valencia	666,54	657,53	-9,01
Albacete	556,19	556,19	0,00
Extremadura	528,48	496,73	-31,75
Segovia	547,50	527,50	-20,00
Toledo	543,60	533,60	-10,00
Zaragoza	571,48	559,48	-12,00
<i>Media ponderada</i>	<b>551,52</b>	<b>533,37</b>	<b>-18,15</b>

#### 4.3. PRECIOS REPRESENTATIVOS DE PRODUCTOS GANADEROS: PORCINO

##### 4.3.1. Precios Medios de Canales de Porcino de Capa Blanca

CLASIFICACIÓN EUROP R 2017/1182, R 2017/1184 (Euro/100kg canal)

	Clase S			Clase E			Clase U		
	Semana 20-26/05 2019	Semana 27/05- 02/06 2019	Variación €	Semana 20-26/05 2019	Semana 27/05- 02/06 2019	Variación €	Semana 20-26/05 2019	Semana 27/05- 02/06 2019	Variación €
<b>PRECIO MEDIO NACIONAL</b>	174,94	176,66	<b>1,72</b>	167,97	174,50	<b>6,53</b>	175,66	171,18	<b>-4,48</b>

	Clase R			Clase O			Clase P		
	Semana 20-26/05 2019	Semana 27/05- 02/06 2019	Variación €	Semana 20-26/05 2019	Semana 27/05- 02/06 2019	Variación €	Semana 20-26/05 2019	Semana 27/05- 02/06 2019	Variación €
<b>PRECIO MEDIO NACIONAL</b>	174,19	164,49	<b>-9,70</b>	171,90	158,75	<b>-13,15</b>	167,13	156,97	<b>-10,16</b>

##### 4.3.2. Precios Medios en Mercados Representativos Provinciales de Porcino Cebado

MERCADO REPRESENTATIVO	SELECTO			NORMAL			GRASO		
	Semana 20-26/05 2019	Semana 27/05- 02/06 2019	Variación €	Semana 20-26/05 2019	Semana 27/05- 02/06 2019	Variación €	Semana 20-26/05 2019	Semana 27/05- 02/06 2019	Variación €
Barcelona	-	-	-	1,47	1,48	<b>0,01</b>	1,44	1,45	<b>0,01</b>
Huesca	1,42	1,43	<b>0,01</b>	1,40	1,41	<b>0,01</b>	1,38	1,39	<b>0,01</b>
Lleida	1,40	1,42	<b>0,02</b>	1,39	1,41	<b>0,02</b>	1,38	1,40	<b>0,02</b>
Murcia	1,46	1,47	<b>0,01</b>	1,44	1,46	<b>0,02</b>	1,44	1,45	<b>0,01</b>
Pontevedra	1,44	1,46	<b>0,02</b>	1,42	1,43	<b>0,01</b>	1,84	1,86	<b>0,02</b>
Salamanca	1,44	1,44	<b>0,00</b>	1,42	1,44	<b>0,02</b>	1,40	1,40	<b>0,00</b>
Segovia	1,42	1,43	<b>0,01</b>	1,41	1,42	<b>0,01</b>	1,41	1,42	<b>0,01</b>
Zaragoza	1,43	1,45	<b>0,02</b>	1,39	1,41	<b>0,02</b>	1,38	1,40	<b>0,02</b>

### 4.3.3. Precios Medios de Porcino Precoz, Lechones y Otras Calidades

(Euro/100kg vivo)

CERDAS DE DESVIEJE	Semana 20-26/05 2019	Semana 27/05-02/06 2019	Variación €
Cerdas de Desvieje	68,32	68,32	0,00
<b>CERDOS CEBADOS</b>			
Categoría U	135,26	131,81	-3,45
<b>LECHONES</b>			
Lleida.Base 20kg de peso.	265,00	265,00	0,00
Segovia.Base 20kg de peso.	330,00	330,00	0,00
Media nacional. Calidad Normal. Base 20 kg de	301,83	301,83	0,00

### 4.3.4. Precios Medios de Porcino: Tronco Ibérico

TOSTONES	Semana 20-26/05 2019	Semana 27/05-02/06 2019	Variación €
De 5 a 9 kilos	337,14	340,00	2,86
De 9 a 12 kilos	442,86	432,14	-10,72
<b>LECHONES</b>			
Lechón Ibérico Cruzado Base 23 kg	250,32	239,13	-11,19
<b>MARRANOS</b>			
Marranos Ibéricos de 35 a 60 kg	253,90	252,38	-1,52
<b>PRIMALES</b>			
Primales Ibéricos de 60 a 100 kg	-	-	-
<b>CERDO CEBADO</b>			
Cerdo Cebado (Intensivo)	170,14	169,99	-0,15
Cerdo Cebado de Campo (Extensivo)	194,22	194,14	-0,08
Cerdo Cebado de Bellota 100% Ibérico	-	-	-
<b>DESVIEJE</b>			
Reproductores de desvieje	82,61	78,26	-4,35
<b>REPRODUCTORES</b>			
Reproductores >6 meses	332,00	332,00	0,00
<b>CASTRONAS</b>			
Castronas	78,26	78,26	0,00

Denominaciones de acuerdo con la Norma de Calidad (RD 4/2014)

Para información sobre precios de productos agrícolas y ganaderos en otros Estados Miembros de la UE:

<https://ec.europa.eu/agriculture/>



MINISTERIO  
DE AGRICULTURA, PESCA  
Y ALIMENTACION