

PRECIOS COYUNTURALES



SEMANA 25 – 2019
Del 17 al 23 de junio



SUBSECRETARÍA

Subdirección General de Análisis, Coordinación y
Estadística

sgestadi@mapama.es

<http://www.mapama.gob.es/es/estadistica/temas/default.aspx>

Publicación elaborada por la
Subsecretaría
Subdirección General de Análisis, Coordinación y Estadística

**MINISTERIO
DE AGRICULTURA, PESCA
Y ALIMENTACIÓN**

© Ministerio de Agricultura, Pesca y Alimentación
Secretaría General Técnica
Centro de Publicaciones
Catálogo de Publicaciones de la Administración General del Estado:
<http://publicacionesoficiales.boe.es/>

N.I.P.O.: 003190900

Se permite la utilización, copia o reproducción de los datos de este Boletín siempre que se cite expresamente su procedencia.

Índice:

	PÁGINA
PRECIOS MEDIOS NACIONALES.....	4
PRECIOS MEDIOS NACIONALES DE PRODUCTOS AGRÍCOLAS.....	4 - 6
PRECIOS MEDIOS NACIONALES DE PRODUCTOS GANADEROS.....	7 - 8
PRECIOS EN MERCADOS REPRESENTATIVOS DE CEREALES, VINOS Y ACEITES.....	9
PRECIOS MEDIOS EN MERCADOS REPRESENTATIVOS DE CEREALES.....	9 - 11
PRECIOS MEDIOS EN MERCADOS REPRESENTATIVOS DE VINOS.....	12
PRECIOS MEDIOS EN MERCADOS REPRESENTATIVOS DE ACEITES.....	13
PRECIOS DE PRODUCCIÓN DE FRUTAS Y HORTALIZAS EN EL MERCADO INTERIOR.....	14
PRECIOS DE PRODUCCIÓN EN EL MERCADO INTERIOR: FRUTAS.....	14
PRECIOS DE PRODUCCIÓN EN EL MERCADO INTERIOR: PRODUCTOS HORTÍCOLAS.....	16 - 17
PRECIOS REPRESENTATIVOS DE PRODUCTOS GANADEROS.....	18
PRECIOS REPRESENTATIVOS DE PRODUCTOS GANADEROS: BOVINO.....	18
PRECIOS REPRESENTATIVOS DE PRODUCTOS GANADEROS: OVINO.....	19
PRECIOS REPRESENTATIVOS DE PRODUCTOS GANADEROS: PORCINO.....	20 - 21



1. PRECIOS MEDIOS NACIONALES

1.1. PRECIOS MEDIOS NACIONALES DE PRODUCTOS AGRÍCOLAS

1.1.1. Precios Medios Nacionales de Cereales, Oleaginosas, Proteaginosas, Vinos y Aceites.					
PRODUCTOS AGRÍCOLAS (especificaciones)		Semana 24 10 - 16/06	Semana 25 17 - 23/06	Variación semanal euros	Variación semanal %
CEREALES					
(1)	Trigo blando panificable (€/t)	192,29	193,27	0,98	0,51
(1)	Trigo duro (€/t)	211,79	210,00	-1,79	-0,85
(1)	Cebada pienso (€/t)	178,37	179,42	1,05	0,59
(1)	Cebada malta (€/t)	189,52	189,22	-0,30	-0,16
(1)	Maíz grano (€/t)	183,49	184,83	1,34	0,73
(4)	Arroz cáscara (€/t)	324,13	324,13	0,00	0,00
(4)	Arroz blanco (€/t)	524,90	524,90	0,00	0,00
(4)	Arroz blanco vaporizado (€/t)	624,73	624,73	0,00	0,00
ALFALFA, PIPA DE GIRASOL, COLZA Y GUISANTES					
(1)	Alfalfa (€/t)	178,31	178,54	0,24	0,13
(1)	Pipa de girasol 9-2-44 (€/t)	308,07	308,07	0,00	0,00
(1)	Pipa de girasol alto oleico (€/t)	395,02	391,65	-3,37	-0,85
(4)	Colza grano (€/t)	314,92	316,89	1,98	0,63
(4)	Guisantes secos (€/t)	212,39	213,45	1,05	0,50
VINOS					
(2)	Vino blanco sin DOP/IGP (€/hectolitro)	26,70	26,21	-0,49	-1,83
(2)	Vino tinto sin DOP/IGP, 12 p. color (€/hectolitro)	40,56	39,58	-0,97	-2,40
(2)	Vino con DOP/IGP blanco RUEDA (€/hectolitro)	(*) 202,39	(**) 202,39	0,00	0,00
(2)	Vino con DOP/IGP tinto RIOJA (€/hectolitro)	(*) 142,45	(**) 133,26	9,19	-6,45
ACEITES VEGETALES					
(3)	Aceite de oliva virgen extra < 0,8º (€/100 kg)	220,64	221,96	1,32	0,60
(3)	Aceite de oliva virgen, de 0,8º a 2º (€/100 kg)	196,95	199,71	2,77	1,40
(3)	Aceite de oliva lampante > 2º (€/100 kg)	188,12	190,95	2,84	1,51
(3)	Aceite de oliva refinado (€/100 kg) (***)	193,63	194,88	1,25	0,65
(3)	Aceite de oliva orujo crudo (€/100 kg) (****)	76,17	77,83	1,67	2,19
(3)	Aceite de oliva orujo refinado (€/100 kg) (****)	108,33	109,00	0,67	0,62
(3)	Aceite de girasol refinado (€/100 kg) (*****)	74,28	74,66	0,37	0,50

Posición comercial:

(1) Entrada industria; (2) Salida bodega; (3) Salida almazara; (4) Granel sobre almacén

(*) (**) En los vinos con DOP/IGP los precios son mensuales. (*) Precios Abril 2019. (**) Precio Mayo 2019.

(***) Aceite de oliva refinado. Valores media aritmética de Córdoba, Jaén, Sevilla y Tarragona

(****) Aceites de orujo crudo y orujo refinado. Valores media aritmética de Córdoba, Jaén y Tarragona.

(*****) Aceite de girasol refinado. Valores media aritmética de Córdoba, Sevilla y Tarragona.

COMENTARIOS DE MERCADO

• **CEREALES** (▲▼): Diferente comportamiento en los precios medios de los cereales grano, con subidas en **maíz grano** 0,73%, **cebada pienso** 0,59% y **trigo blando panificable** 0,51%. Los descensos se han producido en **trigo duro** (-0,85%) y en **cebada malta** (-0,16%).

Los precios de los diferentes tipos de **arroz** permanecen estables.

• **ALFALFA, PIPA DE GIRASOL, COLZA Y GUISANTES** (▲▼): Incremento en la cotización de **alfalfa** 0,13%. **La pipa de girasol normal (9-2-44)** permanece estable, mientras que desciende la cotización del **girasol alto oleico** un (-0,85%). **Colza grano** y **guisantes secos** incrementan sus precios un 0,63% y un 0,50% respectivamente.

• **VINOS** (▼): Descensos en los precios medios de los vinos sin DOP/IGP, con (-1,83%) en **vino blanco** y con (-2,40%) en **vino tinto de 12 puntos de color**.

Respecto de los vinos con DOP/IGP de la vendimia 2018 el **blanco RUEDA** mantiene las cotizaciones del pasado mes de Abril; mientras que el **tinto RIOJA** desciende un (-6,45%) respecto del citado mes.

• **ACEITES VEGETALES** (▲): Incrementos generalizados en las cotizaciones semanales de los **aceites**. **Aceite de orujo crudo** 2,19%, **oliva lampante** 1,51%, **oliva Virgen** 1,40%, **oliva refinado** 0,65%, **orujo refinado** 0,62% y **virgen extra** 0,60%.

El precio del **aceite de girasol refinado** también incrementa su precio un 0,50%.

1.1.2. Precios Medios Nacionales en Origen de Frutas y Hortalizas					
PRODUCTOS AGRÍCOLAS (especificaciones)		Semana 24 10/06-16/06	Semana 25 17/06-23/06	Variación semanal euros	Variación semanal %
FRUTAS					
(4)	Limón (€/100 kg)	35,05	35,66	0,61	1,73
(4)	Naranja (€/100 kg)	12,41	11,06	-1,35	-10,87
(4)	Manzana Golden (€/100 kg)	35,00	35,00	0,00	0,00
(4)	Aguacate (€/100 kg)	240,52	277,50	36,98	15,38
(4)	Albaricoque (€/100 kg)	63,18	69,77	6,59	10,42
(4)	Cereza (€/100 kg)	164,77	155,20	-9,57	-5,81
(4)	Ciruela (€/100 kg)	74,50	71,23	-3,27	-4,39
(4)	Melocotón (€/100 kg)	59,09	57,97	-1,12	-1,90
(4)	Higo fresco (€/100 kg)	221,50	221,50	0,00	0,00
(4)	Níspero (€/100 kg)	86,03	89,43	3,40	3,95
(4)	Uva de mesa (€/100 kg)	95,00	85,00	-10,00	-10,53
(4)	Plátano (€/100 kg)	26,69	25,44	-1,25	-4,68
HORTALIZAS					
(4)	Acelga (€/100kg)	45,19	48,02	2,82	6,25
(4)	Ajo (€/100kg)	142,17	146,31	4,14	2,91
(4)	Berenjena (€/100 kg)	31,81	35,11	3,30	10,38
(4)	Calabacín (€/100 kg)	38,07	41,05	2,98	7,83
(4)	Cebolla (€/100 kg)	49,29	46,55	-2,74	-5,57
(4)	Champiñón (€/100kg)	138,67	138,67	0,00	0,00
(4)	Espárrago (€/100kg)	269,50	269,89	0,39	0,14
(4)	Haba verde (€/100 kg)	88,76	98,00	9,24	10,41
(4)	Judía verde tipo plana (€/100 kg)	190,38	177,84	-12,54	-6,59
(4)	Lechuga Romana (€/100 ud)	22,37	20,91	-1,46	-6,52
(4)	Melón Piel de Sapo (€/100 ud)	54,73	53,17	-1,56	-2,86
(4)	Pepino (€/100 kg)	30,09	28,09	-2,00	-6,64
(4)	Pimiento verde tipo italiano (€/100 kg)	62,28	66,62	4,34	6,96
(4)	Sandía (€/100 kg)	21,00	16,50	-4,50	-21,43
(4)	Tomate liso (€/100 kg)	59,25	60,55	1,30	2,20
(4)	Zanahoria (€/100 kg)	55,75	55,75	0,00	0,00
(4)	Patata (€/100 kg)	32,89	32,83	-0,05	-0,16

Posición comercial:

(4) Granel: sobre árbol, finca, almacén, agricultor, alhóndiga, lonja

COMENTARIOS DE MERCADO

- **CÍTRICOS (▼▲):** Significativa bajada relativa de la cotización media en origen de la **naranja** Valencia Late (-10,87%), que se encuentra en niveles por debajo del 60% de los registrados en las mismas fechas del pasado año. Repunta levemente el **limón** (1,73%).
- **FRUTAS DE PEPITA (=):** Una semana más, sin movimientos en los precios en origen de la **manzana Golden**.
- **FRUTAS DE HUESO (▲▼):** Sólo el **albaricoque** (10,42%) mantiene la tendencia ascendente de la semana anterior, mientras que vuelve a bajar la **cereza** (-5,81%) a la que acompañan esta vez en su senda descendente tanto la **ciruela** (-4,39%) como el **melocotón** (-1,90%).
- Sigue al alza el precio del **aguacate** (15,38%) y sube también, con menos fuerza, el del **níspero** (3,95%). No se mueve la cotización del **higo fresco** (breva) y desciende la del plátano (-4,68%), que se encuentra en registros en torno a un 66% por debajo de los observados en la misma semana de 2018. Entra en la tabla la **uva de mesa** (-10,53%), con cotizaciones, en principio, algo superiores a las del arranque de la pasada campaña.
- **HORTALIZAS (▼▲):** Siguen las variaciones no demasiado notables, para lo que ha venido siendo frecuente, en los precios en origen de los hortícolas en seguimiento. Cabe citar el descenso del precio de la **sandía** (-21,43%), principalmente debido a la bajada en los mercados murcianos, así como, de signo contrario y menor magnitud relativa, las subidas del **haba verde** (10,41%) y la **berenjena** (10,38%). Apenas se mueve el precio medio en origen de la **patata** (-0,16%).

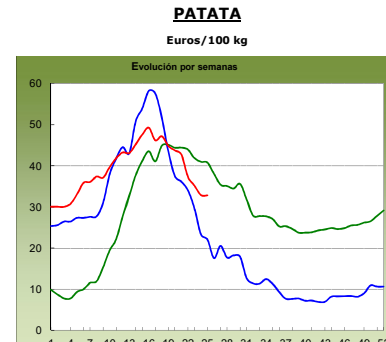
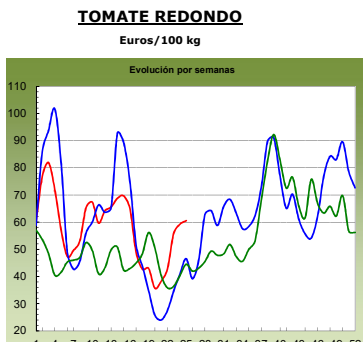
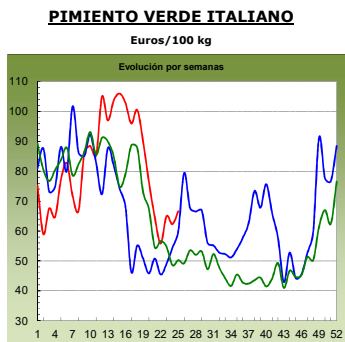
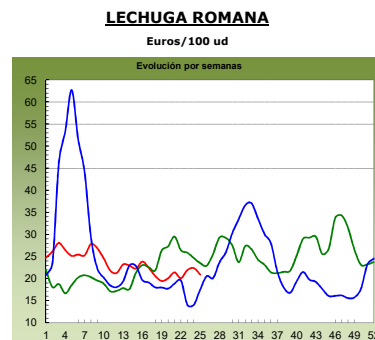
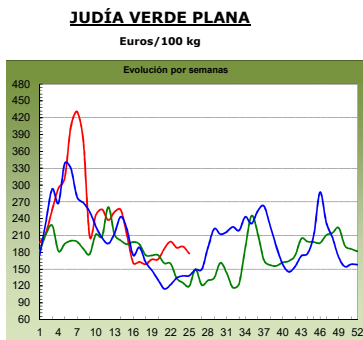
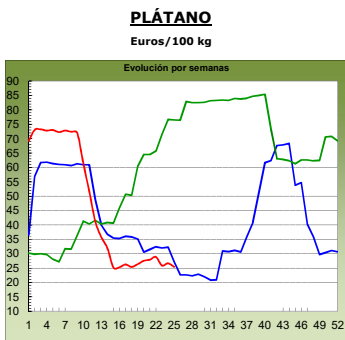
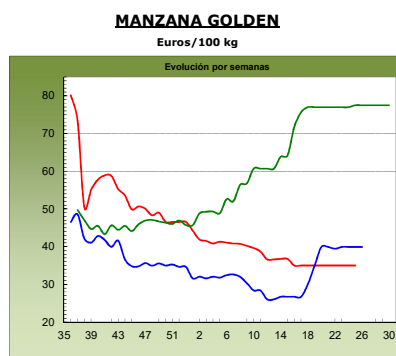
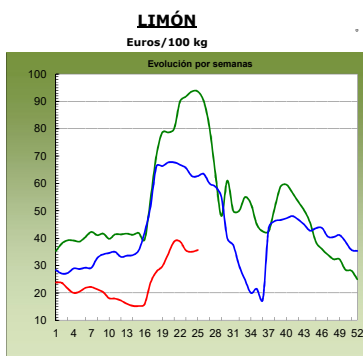
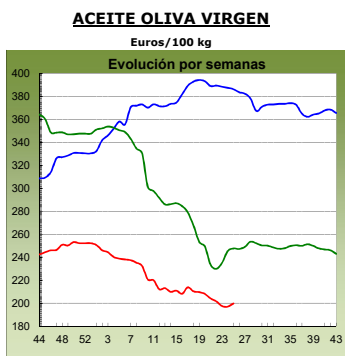
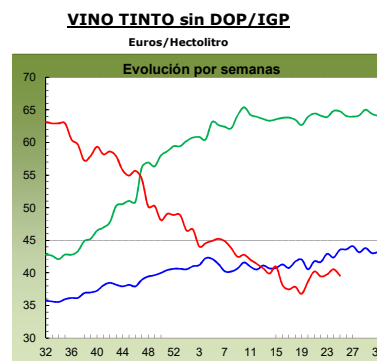
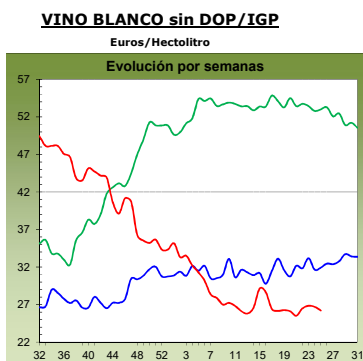
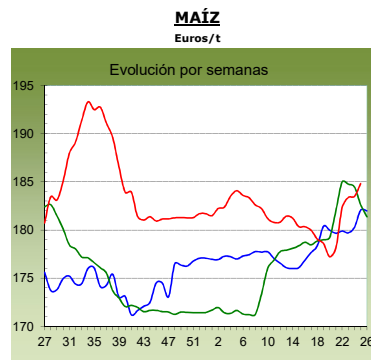
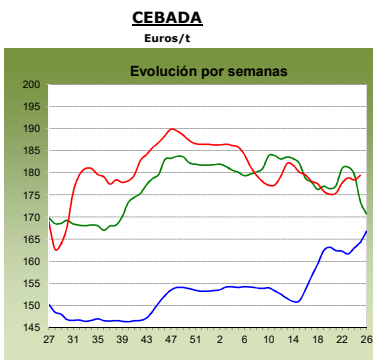
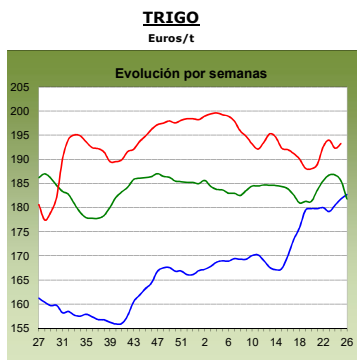

■ 2017
antepenúltima campaña

■ 2018
penúltima campaña

■ 2019
última campaña

1.2. PRECIOS MEDIOS NACIONALES DE PRODUCTOS GANADEROS

1.2.1. Precios Medios Nacionales de Productos Ganaderos					
PRODUCTOS GANADEROS (especificaciones)		Semana 24 10-16/06	Semana 25 17-23/06	Variación semanal euros	Variación semanal %
VACUNO					
(5)	Ternera, 180-300 kilos (€/100 kg canal)	379,91	378,21	-1,70	-0,45
(5)	Machos de 12 a 24 meses (Clase R) (€/100 kg canal)	363,47	361,22	-2,25	-0,62
(5)	Animales de 8 a 12 meses (Clase R) (€/100 kg canal)	380,96	386,31	5,35	1,40
(5)	Bovino vivo, conjunto categorías (€/100 kg vivo)	195,22	194,29	-0,93	-0,48
CORDERO					
(5)	Corderos 9-19 kilos (€/100 kg canal)	520,93	520,98	0,05	0,01
(5)	Corderos 12-16 kilos (€/100 kg canal)	502,43	502,43	0,00	0,00
(5)	Corderos Ligeros (12-13 kilos) (€/100 kg canal)	520,09	520,09	0,00	0,00
(5)	Corderos Pesados (13-16 kilos) (€/100 kg canal)	484,77	484,77	0,00	0,00
PORCINO					
(5)	Porcino >60% magro (Clase S) (€/100 kg canal)	181,51	181,50	-0,01	-0,01
(5)	Porcino 60-55% magro (Clase E) (€/100 kg canal)	177,28	178,85	1,57	0,89
(5)	Porcino 55-50% magro (Clase U) (€/100 kg canal)	173,12	175,60	2,48	1,43
(5)	Porcino 50-45% magro (Clase R) (€/100 kg canal)	166,55	170,11	3,56	2,14
(5)	Lechon 20 kg (€/unidad)	60,37	58,97	-1,40	-2,32
POLLO					
(6)	Pollo, media de canales del 83% y 65% rdto. (€/100 kg canal)	167,54	167,20	-0,34	-0,20
(6)	Pollo P10 (83% rdto.) (€/100 kg canal)	165,28	165,28	0,00	0,00
(6)	Pollo P90 (65% rdto.) (€/100 kg canal)	167,86	167,48	-0,38	-0,23
HUEVOS					
(7)	Huevos, media Clase L y M (€/100 kg)	80,89	80,46	-0,43	-0,53
(7)	Huevos - Clase L (€/docena)	0,66	0,65	-0,01	-1,52
(7)	Huevos - Clase M (€/docena)	0,57	0,56	-0,01	-1,75
CONEJO					
(8)	Conejo 1,8-2,2 kilo, vivo (€/100 kg)	189,23	189,35	0,12	0,06
LECHE Y PRODUCTOS LÁCTEOS					
(10)	Suero de leche en polvo (€/100 kg)	74,72	75,22	0,50	0,67
(9)	Leche de vaca (€/100 litros). Fuente: FEGA	Precio abril 2019: 32,60 €/100 litros			
MIEL					
(11)	Miel multifloral a granel (€/100 kg)	Precio abril 2019: 275,28 €/100 kg			

Posición comercial:

(5) Entrada matadero; (6) Salida muelle matadero; (7) Salida muelle centro de embalaje; (8) Salida granja;
(9) Precio pagado al ganadero; (10) Precio franco fábrica sin impuestos ni costes; (11) Venta a la industria o mayorista

COMENTARIOS DE MERCADO

- **VACUNO (▼)**: Las cotizaciones de las **canales de vacuno** siguen a la baja, excepto en las de los animales 8-12 meses que, debido a su buena demanda, presentan una subida del 1,40%. Las cotizaciones de las canales de ternera bajan un (-0,45%) y las de las canales de los machos 12-24 meses un (-0,62%). Descenso del (-0,48%) en las cotizaciones de los **animales vivos**. La oferta es muy superior a la demanda y los ganaderos no logran dar salida a sus animales, por lo que bajan sus precios para incentivar a la demanda. Desde noviembre de 2016 no se registraban precios por debajo de los 195,00 €/100kg.
- **OVINO (=)**: Sin variaciones en las cotizaciones de las **canales de cordero** (0,00%). Hay muy pocos movimientos en el mercado y la oferta y la demanda se han ajustado esta semana. La apatía en el consumo nacional debería acabar al llegar el calor, pero con la llegada del fin de mes las expectativas no son muy halagüeñas a corto plazo.
- **PORCINO (▲)**: Subida en las cotizaciones de las canales de **porcino de capa blanca** (1,11% de media en sus diferentes clasificaciones). La demanda se mantiene muy por encima de la oferta, con una buena actividad en los mataderos y buena salida de carne hacia el exterior. Las cotizaciones de los animales de cebo apenas varían esta semana, manteniendo los buenos niveles alcanzados. En esta semana 25, se anota el primer descenso de cotizaciones en los **lechones base 20 kg (▼)** (-2,32%) registrado en el año. En estos 5 meses y medios que se llevan transcurridos de 2019, la subida de cotizaciones alcanzaba el 34,91%, con una demanda muy activa. Se empieza a notar el agotamiento de esta tendencia alcista y, por tanto, el cambio de la misma. La demanda sigue siendo muy fuerte, con una oferta abundante y los precios se mantienen a niveles muy altos (la diferencia de cotizaciones respecto a la misma semana de 2018 es del 53,97%).
- **POLLOS (=)**: Se mantiene el equilibrio entre la oferta y la demanda en las **canales de pollo**, lo que supone que las cotizaciones de las mismas se mantengan estables esta semana (-0,20% de variación).
- **HUEVOS (▼)**: Nuevo descenso en las cotizaciones de la docena de huevos (-1,52% en la de la Clase L y -1,75% en la de la Clase M). A pesar de que la demanda se ha mostrado activa esta semana, tanto en la industria como en la exportación, la oferta sigue siendo superior.
- **CONEJO (=)**: Se mantienen los altos precios en el **conejo vivo de granja**, con una variación semanal del 0,06% y baja oferta y baja demanda
- **PRODUCTOS LÁCTEOS (▲)**: Leve subida semanal del 0,67% en la cotización del **suero de leche en polvo**.

1.2.2. Precios Medios Nacionales de Productos Ganaderos: Gráficos

VACUNO VIVO

Euro/100 kg vivo

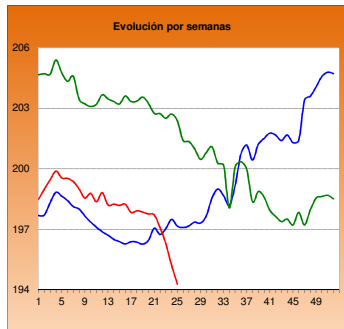

MACHOS 12-24 MESES (Clase R)

Euro/100 kg canal

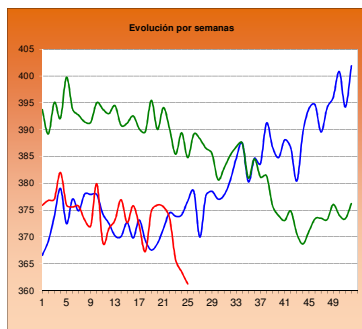

TERNERAS (Conjunto de Clases)

Euro/100 kg canal

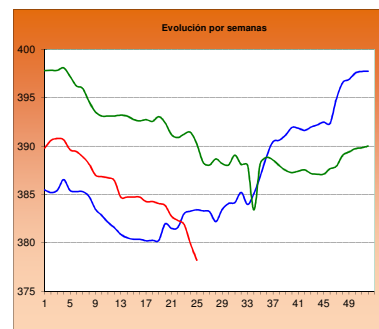

ANIMALES DE 8-12 MESES (Clase R)

Euro/100 kg canal

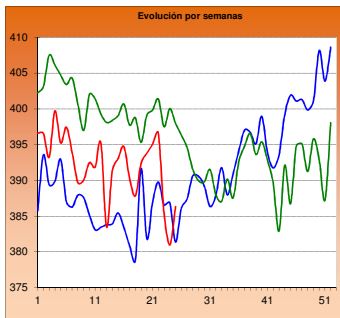

CORDERO 12-16 kilos

Euro/100 kg canal

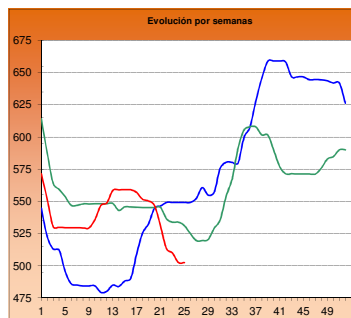

CORDERO 9-19 kilos

Euro/100 kg canal

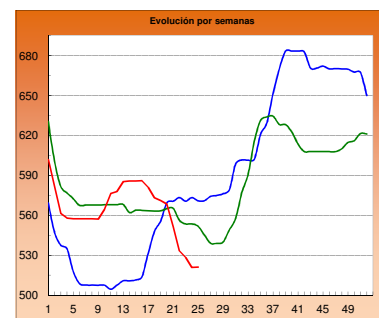

PORCINO >60% magro (Clase S)

Euro/100 kg canal

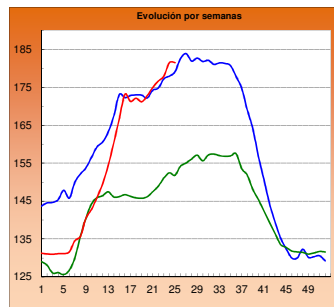

PORCINO 60-55% magro (Clase E)

Euro/100 kg canal

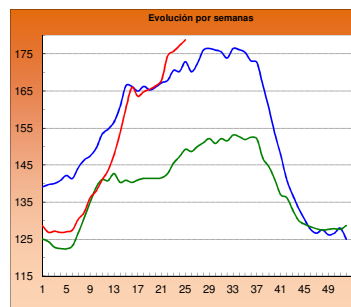

LECHONES Base 20 kg

Euro/unidad

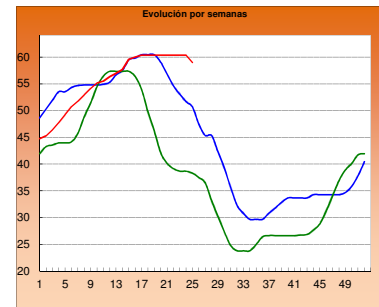

POLLO Canales del 83% y 65% rdto.

Euro/100 kg canal

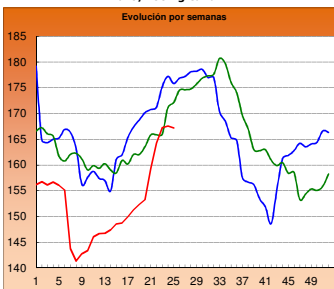

POLLO P90

Euro/100 kg canal

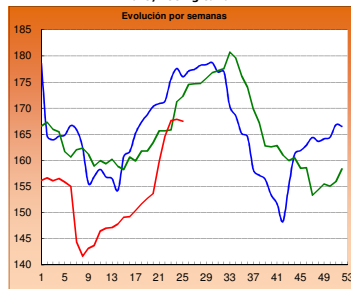

POLLO P10

Euro/100 kg canal

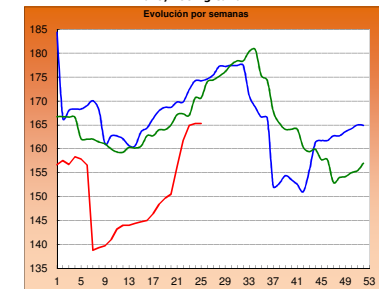

HUEVOS Clase L

Euro/ Docena

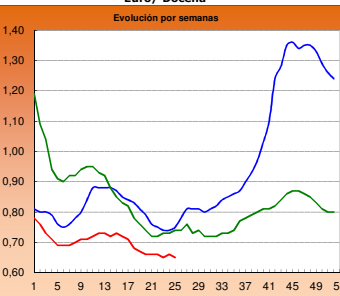

HUEVOS Clase M

Euro/ Docena

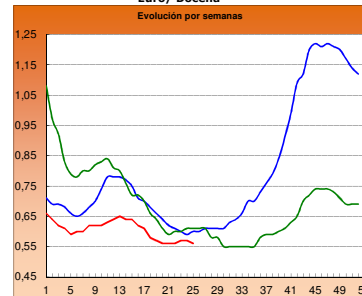

CONEJO VIVO

Euro/100 kg vivo

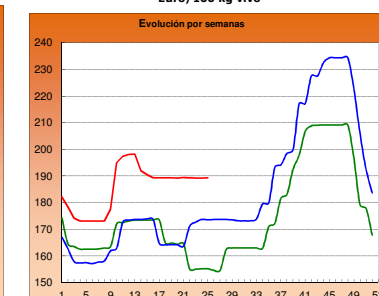

■ 2017

■ 2018

■ 2019

2.- PRECIOS EN MERCADOS REPRESENTATIVOS DE CEREALES, VINOS Y ACEITES

2.1. PRECIOS EN MERCADOS REPRESENTATIVOS DE CEREALES

2.1.1. Precios Medios en Mercados Representativos: Trigo

Precios en Euro/Tonelada

REGLAMENTO (UE) 2017/1185 DE LA COMISION. Artículo 11, Anexo I. 1.

Precios de comercio al por mayor. Mercancía nacional y/o importada, sobre vehículo

PRODUCTO	MERCADO REPRESENTATIVO	Semana 10 - 16/06 2019	Semana 17 - 23/06 2019	Variación €
Trigo Blando Panificable	Albacete	190,00	194,00	4,00
	Ávila	190,00	190,00	0,00
	Barcelona	206,00	206,00	0,00
	Burgos	185,80	186,00	0,20
	Cádiz	200,00	200,00	0,00
	Guadalajara	187,00	196,80	9,80
	Huesca	192,00	191,00	-1,00
	León	191,20	192,40	1,20
	Lérida	190,00	190,00	0,00
	Madrid	187,00	187,00	0,00
	Murcia	208,00	210,00	2,00
	Navarra	190,00	190,00	0,00
	Palencia	191,20	191,20	0,00
	Pontevedra	198,00	198,00	0,00
	Salamanca	191,80	191,80	0,00
	Segovia	195,60	195,60	0,00
	Sevilla	200,00	200,00	0,00
	Soria	188,40	186,60	-1,80
	Tarragona	200,00	202,00	2,00
	Valladolid	190,20	193,00	2,80
Zamora	191,20	192,20	1,00	
Zaragoza	187,00	192,00	5,00	
Trigo Duro	Cádiz	210,00	210,00	0,00
	Cordoba	210,00	210,00	0,00
	Sevilla	210,00	210,00	0,00

2.1.2. Precios Medios en Mercados Representativos: Cebada

Precios en Euro/Tonelada

REGLAMENTO (UE) 2017/1185 DE LA COMISION. Artículo 11, Anexo I. 1.

Precios de comercio al por mayor. Mercancía nacional y/o importada, sobre vehículo

PRODUCTO	MERCADO REPRESENTATIVO	Semana 10 - 16/06 2019	Semana 17 - 23/06 2019	Variación €
Cebada Pienso	Albacete	175,60	180,00	4,40
	Ávila	182,00	182,00	0,00
	Burgos	176,00	176,00	0,00
	Cádiz	180,00	180,00	0,00
	Ciudad Real	178,80	184,00	5,20
	Cordoba	176,00	176,00	0,00
	La Coruña	180,00	180,00	0,00
	Cuenca	177,00	180,00	3,00
	Granada	180,00	180,00	0,00
	Guadalajara	173,80	179,00	5,20
	Huesca	173,00	173,00	0,00
	León	184,00	184,00	0,00
	Lérida	171,00	171,00	0,00
	Murcia	188,00	188,00	0,00
	Palencia	182,00	182,00	0,00
	Salamanca	185,00	185,00	0,00
	Segovia	185,00	183,00	-2,00
	Soria	174,00	174,00	0,00
	Teruel	175,00	173,00	-2,00
	Toledo	184,40	187,00	2,60
Valladolid	182,00	181,00	-1,00	
Zamora	184,00	184,00	0,00	
Zaragoza	175,00	173,00	-2,00	
Cebada Malta	Albacete	200,00	200,00	0,00
	Burgos	183,00	183,00	0,00
	Ciudad Real	192,00	192,00	0,00
	Cuenca	200,00	200,00	0,00
	Guadalajara	183,40	183,40	0,00
	Huesca	185,00	185,00	0,00
	Lérida	196,00	196,00	0,00
	Madrid	210,00	210,00	0,00
	Navarra	190,00	190,00	0,00
	Palencia	185,80	185,80	0,00
	Salamanca	191,00	191,00	0,00
	Segovia	191,00	191,00	0,00
	Soria	183,00	183,00	0,00
	Teruel	192,00	192,00	0,00
	Toledo	197,00	197,00	0,00
	Valladolid	185,10	185,10	0,00
Zamora	191,00	191,00	0,00	

2.1.3. Precios Medios en Mercados Representativos: Maíz y Arroz

Precios en Euro/Tonelada

REGLAMENTO (UE) 2017/1185 DE LA COMISION. Artículo 11, Anexo I. 1. Cereales y 2 Arroz

Maíz grano, precios de comercio al por mayor. Mercancía nacional y/o importada, sobre vehículo

Arroz cáscara y arroz blanco, precios salida almacén agricultor

PRODUCTO	MERCADO REPRESENTATIVO	Semana 10 - 16/06 2019	Semana 17 - 23/06 2019	Variación €
Maíz Grano	Albacete	180,80	182,40	1,60
	Badajoz	184,00	185,00	1,00
	Cáceres	184,00	185,00	1,00
	Ciudad Real	188,60	188,80	0,20
	Cordoba	182,00	183,00	1,00
	La Coruña	180,00	185,00	5,00
	Gerona	189,00	191,00	2,00
	Huesca	182,00	184,00	2,00
	León	180,80	182,00	1,20
	Lerida	181,00	181,00	0,00
	Madrid	190,00	197,00	7,00
	Navarra	188,00	189,00	1,00
	Pontevedra	180,00	185,00	5,00
	Salamanca	192,00	194,00	2,00
	Sevilla	188,00	188,00	0,00
	Toledo	188,40	189,00	0,60
	Valladolid	185,00	187,00	2,00
	Zamora	183,00	184,00	1,00
Zaragoza	178,00	178,00	0,00	
Arroz Cáscara (Indica)	Badajoz	297,00	297,00	0,00
	Sevilla	331,00	331,00	0,00
	Valencia	260,00	260,00	0,00
Arroz Cáscara (Japónica)	Badajoz	307,00	307,00	0,00
	Sevilla	341,00	341,00	0,00
	Valencia	355,00	355,00	0,00
Arroz Blanco (Indica)	Sevilla	490,00	490,00	0,00
	Valencia	557,50	557,50	0,00
Arroz Blanco (Japónica)	Badajoz	600,00	600,00	0,00
	Sevilla	500,00	500,00	0,00
	Valencia	572,50	572,50	0,00
Arroz Blanco Vaporizado (Indica)	Badajoz	655,00	655,00	0,00
	Sevilla	612,00	612,00	0,00
	Valencia	595,00	595,00	0,00
Arroz Partido	Sevilla	307,00	307,00	0,00
	Valencia	312,50	312,50	0,00

2.2. PRECIOS EN MERCADOS REPRESENTATIVOS DE VINOS

R. EJECUCIÓN (UE) 2017/1185 DE LA COMISION. Artículo 11, Anexo II. 3.

En €/hectólitro, salida bodega, a granel, pago al contado sin I. V. A.

PRODUCTO	MERCADO REPRESENTATIVO	Semana 10 - 16/06 2019	Semana 17 - 23/06 2019	Variación €
Vino Blanco sin DOP/IPG	Albacete	27,43	27,43	0,00
	Badajoz	25,60	26,87	1,27
	Ciudad Real	26,29	25,10	-1,19
	Cuenca	26,69	26,69	0,00
	Toledo	29,22	27,57	-1,65
Vino Tinto sin DOP / IPG	Precio de vino tinto referido al producto de 12 puntos de color			
	Albacete	44,39	42,10	-2,29
	Ciudad Real	36,08	34,07	-2,01
	Cuenca	39,68	39,68	0,00
	Badajoz	48,12	48,12	0,00
	Murcia	40,47	42,70	2,23
	Toledo	35,83	34,72	-1,11
	Valencia	33,52	33,75	0,23
PRODUCTO ZONA DOP / IPG	Euros / Hectólitro			Variación €
		Abril	Mayo	
VINO BLANCO co	RUEDA	202,39	202,39	0,00
VINO TINTO con I	RIOJA	142,45	133,26	-9,19

2.3. PRECIOS EN MERCADOS REPRESENTATIVOS DE ACEITES

Aceites. Precios sobre almazara, en €/100 kg, sin I.V.A. Rgto. 2017/1185. Art.11. Anexo I.3.
Semilla de girasol. Precios en centros de demanda, en €/100 kg, sin I.V.A. Rgto 2017/1185. Art. 8

PRODUCTO Y ESPECIFICACIONES	MERCADO REPRESENTATIVO	Semana 10 - 16/06 2019	Semana 17 - 23/06 2019	Variación €
ACEITE DE OLIVA VIRGEN EXTRA Menos de 0,8°	Badajoz	233,00	236,00	3,00
	Ciudad Real	216,00	220,00	4,00
	Córdoba	222,50	221,00	-1,50
	Granada	218,75	217,50	-1,25
	Jaén	216,45	222,85	6,40
	Málaga	222,50	217,63	-4,88
	Sevilla	228,50	223,50	-5,00
	Tarragona	240,00	242,50	2,50
	Toledo	213,00	218,00	5,00
ACEITE DE OLIVA VIRGEN De 0,8° a 2°	Badajoz	200,00	220,00	20,00
	Córdoba	199,00	200,00	1,00
	Granada	200,38	200,38	0,00
	Jaén	193,70	198,00	4,31
	Sevilla	201,50	199,00	-2,50
	Cadiz	189,00	196,50	7,50
	Tarragona	210,00	215,00	5,00
	Toledo	190,00	195,00	5,00
ACEITE DE OLIVA LAMPANTE Más de 2°	Córdoba	189,00	190,50	1,50
	Granada	188,63	189,25	0,63
	Jaén	188,22	192,06	3,84
	Málaga	188,49	184,57	-3,92
	Sevilla	192,50	190,00	-2,50
	Tarragona	175,00	182,50	7,50
	Badajoz	185,00	190,00	5,00
ACEITE DE OLIVA REFINADO	Córdoba	192,50	193,50	1,00
	Jaén	195,00	195,00	0,00
	Sevilla	192,00	191,00	-1,00
	Tarragona	195,00	200,00	5,00
ACEITE DE ORUJO CRUDO	Córdoba	75,00	75,00	0,00
	Jaén	83,50	83,50	0,00
	Tarragona	70,00	75,00	5,00
ACEITE DE ORUJO REFINADO	Córdoba	108,50	108,50	0,00
	Jaén	111,50	111,50	0,00
	Tarragona	105,00	107,00	2,00
ACEITE DE GIRASOL REFINADO	Córdoba	72,35	72,35	0,00
	Sevilla	74,00	74,12	0,12
	Tarragona	76,50	77,50	1,00
PIPA DE GIRASOL (9 - 2 - 44)	Sur	319,92	319,92	0,00
	Centro	288,71	288,71	0,00
	Norte	306,00	306,00	0,00

3. PRECIOS DE PRODUCCIÓN DE FRUTAS Y HORTALIZAS EN EL MERCADO INTERIOR

3.1. PRECIOS DE PRODUCCIÓN EN EL MERCADO INTERIOR FRUTAS

3.1.1. Precios de Producción de Frutas en el Mercado Interior:

Precios diarios y Precios Medios Ponderados Semanales en mercados representativos provinciales.

Precios a la salida del centro de acondicionamiento de productos seleccionados, embalados y, en su caso, en palés (€/100 kg peso neto)

CÍTRICOS

PRODUCTO	MERCADO	VARIEDAD O TIPO	CAT.	CALIBRE	DIA/MES							
					17/6	18/6	19/6	20/6	21/6	22/6	23/6	PMPS
LIMÓN	Alicante	Fino	I	3-4	71,55	71,55	71,55	71,55	71,55	--	--	71,55
	Alicante	Verna	I	3-4	99,96	98,96	99,96	97,97	101,95	--	--	99,73
	Málaga	Verna	I	3-4	106,00	107,00	108,00	109,00	110,00	--	--	107,97
	Murcia	Verna	I	3-4	105,00	107,00	105,00	107,00	105,00	--	--	105,81
MANDARINA	Castellón	Ortanique	I	1-2	41,39	52,97	49,81	49,81	52,97	--	--	44,05
	Valencia	Ortanique	I	1-2	45,51	45,57	44,68	34,27	40,76	46,33	45,83	42,96
NARANJA	Castellón	Barberina	I	3-6	65,40	65,40	65,40	65,40	65,40	--	--	65,40
	Castellón	Navel Powel	I	3-6	54,81	54,81	54,81	54,81	54,81	--	--	54,81
	Valencia	Navel Powel	I	3-6	53,65	52,87	52,40	53,30	52,87	--	52,98	53,01
	Castellón	Navelate	I	3-6	71,67	71,67	71,67	71,67	71,67	--	--	71,67
	Castellón	Valencia Late	I	3-6	59,50	58,20	56,57	53,74	52,65	59,45	--	56,69
	Valencia	Valencia Late	I	3-6	58,01	56,18	52,45	55,00	54,59	60,58	54,66	55,60

FRUTAS DE PEPITA

PRODUCTO	MERCADO	VARIEDAD O TIPO	CAT.	CALIBRE mm	DIA/MES							
					17/6	18/6	19/6	20/6	21/6	22/6	23/6	PMPS
MANZANA	Gerona	Fuji	I	70-80	111,95	111,95	111,95	111,95	111,95	--	--	111,95
	Gerona	Golden Delicious	I	70-80	91,19	91,19	91,19	91,19	91,19	--	--	91,19
	Lérida	Golden Delicious	I	70-80	56,56	56,50	56,50	57,30	56,65	--	--	56,70
	Zaragoza	Golden Delicious	I	70-80	78,05	84,88	83,53	69,88	85,55	73,95	--	79,23
	Gerona	Granny Smith	I	70-80	83,16	83,16	83,16	83,16	83,16	--	--	83,16
	Lérida	Granny Smith	I	70-80	46,50	46,50	46,50	46,50	46,50	--	--	46,50
	Lérida	Red Chief	I	70-80	54,50	54,50	54,50	54,50	54,50	--	--	54,50
	Gerona	Red Delicious	I	70-80	95,36	95,36	95,36	95,36	95,36	--	--	95,36
	Gerona	Royal Gala	I	70-80	140,91	140,91	140,91	140,91	140,91	--	--	140,91
PERA	La Rioja	Conferencia	I	60-65+	73,00	73,00	73,00	73,00	73,00	--	--	73,00
	Lérida	Conferencia	I	60-65+	75,68	72,48	75,30	73,26	75,64	--	--	74,42
	Zaragoza	Conferencia	I	60-65+	83,93	62,51	82,58	83,70	85,00	82,25	--	77,14

FRUTAS DE HUESO

PRODUCTO	MERCADO	VARIEDAD O TIPO	CAT.	CALIBRE	DIA/MES							
					17/6	18/6	19/6	20/6	21/6	22/6	23/6	PMPS
ALBARICOQUE	Murcia	Todos los tipos y variedades	-	45-50 mm	118,00	119,00	120,00	122,00	125,00	--	--	120,74
	Teruel	Todos los tipos y variedades	-	45-50 mm	119,91	119,91	119,91	119,91	119,91	--	--	119,91
	Valencia	Todos los tipos y variedades	-	45-50 mm	81,62	81,62	81,62	81,62	81,62	--	--	81,62
	Zaragoza	Todos los tipos y variedades	-	45-50 mm	93,96	109,35	87,30	87,30	114,62	107,47	--	106,81
CEREZA	Cáceres	Todas las variedades dulces	-	22 mm y más	205,00	205,00	205,00	205,00	205,00	--	--	205,00
	Murcia	Todas las variedades dulces	-	22 mm y más	240,00	210,00	250,00	270,00	220,00	--	--	243,22
	Tarragona	Todas las variedades dulces	-	22 mm y más	243,75	243,75	243,75	243,75	243,75	--	--	243,75
Zaragoza	Todas las variedades dulces	-	22 mm y más	213,54	225,97	210,49	200,96	207,14	226,54	--	217,04	
CIRUELA	Badajoz	Todos los tipos y variedades	I	35 mm o superior	132,00	132,00	132,00	132,00	132,00	--	--	132,00
MELOCOTÓN	Badajoz	Pulpa amarilla	I	A/B	73,00	73,00	73,00	73,00	73,00	--	--	73,00
	Lérida	Pulpa amarilla	I	A/B	48,47	69,61	105,00	53,00	68,52	--	--	58,59
	Murcia	Pulpa amarilla (piel roja)	I	A/B	90,00	94,00	95,00	95,00	95,00	--	--	94,32
	Lérida	Pulpa Blanca	I	A/B	61,01	119,32	134,17	127,42	106,48	--	--	100,23
NECTARINA	Badajoz	Pulpa amarilla	I	A/B	92,00	92,00	92,00	92,00	92,00	--	--	92,00
	Lérida	Pulpa amarilla	I	A/B	87,05	77,13	69,93	67,12	62,90	--	--	69,80
	Murcia	Pulpa amarilla	I	A/B	115,00	112,00	118,00	120,00	125,00	--	--	117,67
PARAGUAYA	Lérida	-	-	A/B	81,74	56,19	48,91	77,68	81,69	--	--	67,87
	Murcia	-	-	A/B	122,00	125,00	130,00	130,00	132,00	--	--	127,75

3.1.2. Precios de Producción de Frutas en el Mercado Interior: Precios Medios Ponderados Semanales Nacionales

Referencia: Reglamento Delegado (UE) 2017/891 de la Comisión, de 13 de marzo (DOUE de 25 de mayo). Art. 55 y Anexo VI
Precios a la salida del centro de acondicionamiento de productos seleccionados, embalados y, en su caso, en palés (C/100kg peso neto)

CÍTRICOS

PRODUCTO	MERCADO	VARIEDAD O TIPO	CAT.	CALIBRE	PRECIO MEDIO PONDERADO SEMANAL NACIONAL Semana 25 - 2019: 17/06 - 23/06
LIMÓN	ESPAÑA	Todas las variedades	I	3-4	104,39
MANDARINA	ESPAÑA	Todas las variedades	I	1-2	43,15
NARANJA	ESPAÑA	Navelate	I	3-6	71,67
	ESPAÑA	Valencia Late	I	3-6	55,73

FRUTAS DE PEPITA

PRODUCTO	MERCADO	VARIEDAD O TIPO	CAT.	CALIBRE mm	PRECIO MEDIO PONDERADO SEMANAL NACIONAL Semana 25 - 2019: 17/06 - 23/06
MANZANA	ESPAÑA	Fuji	I	70/80	111,95
	ESPAÑA	Golden delicious	I	70/80	73,07
	ESPAÑA	Granny Smith	I	70/80	58,23
	ESPAÑA	Red Delicious y demás Var. Rojas	I	70/80	66,35
PERA	ESPAÑA	Conferencia	I	60/65+	73,98

FRUTAS DE HUESO

PRODUCTO	MERCADO	VARIEDAD O TIPO	CAT.	CALIBRE mm	PRECIO MEDIO PONDERADO SEMANAL NACIONAL Semana 25 - 2019: 17/06 - 23/06
ALBARICOQUE	ESPAÑA	Todos los tipos y variedades	-	45-50 mm	116,63
CEREZA	ESPAÑA	Todas las variedades dulces	-	22 y más	211,26
CIRUELA	ESPAÑA	Todos los tipos y variedades	-	35 mm o superior	132,00
MELOCOTÓN	ESPAÑA	Pulpa amarilla	I	A/B	79,55
	ESPAÑA	Pulpa blanca	I	A/B	100,23
NECTARINA	ESPAÑA	Pulpa amarilla	I	A/B	98,71

3.2. PRECIOS DE PRODUCCIÓN EN EL MERCADO INTERIOR: PRODUCTOS HORTÍCOLAS

3.2.1. Precios de Producción de Hortícolas en el Mercado Interior:
Precios diarios y Precios Medios Ponderados Semanales en mercados representativos provinciales.

Precios a la salida del centro de acondicionamiento de productos seleccionados, embalados y, en su caso, en palés (€/100 kg peso neto)

HORTALIZAS

PRODUCTO	MERCADO	VARIEDAD O TIPO	CAT.	CALIBRE	DÍA/MES							PMPS
					17/6	18/6	19/6	20/6	21/6	22/6	23/6	
AJO	Cuenca	Blanco	-	50-60 mm	180,00	180,00	180,00	180,00	180,00	--	--	180,00
	Toledo	Blanco	-	50-60 mm	180,00	180,00	180,00	180,00	180,00	--	--	180,00
	Córdoba	Morado	-	50-80 mm	160,00	160,00	160,00	160,00	160,00	--	--	160,00
	Cuenca	Morado	-	50-80 mm	203,00	203,00	203,00	203,00	203,00	--	--	203,00
	Albacete	Primavera	-	50-60 mm	135,00	135,00	135,00	135,00	135,00	--	--	135,00
	Córdoba	Primavera	-	50-60 mm	160,68	160,68	160,68	160,68	160,68	--	--	160,69
	Cuenca	Primavera	-	50-60 mm	150,00	150,00	150,00	150,00	150,00	--	--	150,00
	Toledo	Primavera	-	50-60 mm	135,00	135,00	135,00	135,00	135,00	--	--	135,00
ALCACHOFA	Granada	--	-	-	102,00	--	112,00	--	111,00	121,00	120,00	109,81
BERENJENA	Almería	Todos los tipos y variedades	-	-	35,82	37,65	42,79	35,00	43,48	--	--	41,02
	Málaga	Todos los tipos y variedades	-	-	55,00	55,00	55,00	55,00	55,00	--	--	55,00
BRÓCOLI	Murcia	Todos los tipos y variedades	-	-	90,00	95,00	99,00	100,00	100,00	--	--	96,07
CALABACÍN	Almería	Todas las variedades	-	14-21 g	63,00	53,00	51,00	42,00	45,50	--	--	53,99
	Málaga	Todas las variedades	-	14-21 g	70,00	70,00	70,00	70,00	70,00	--	--	70,00
	Tarragona	Todas las variedades	-	14-21 g	67,50	67,50	67,50	67,50	67,50	--	--	67,50
CEBOLLA	Albacete	Todos los tipos y variedades	-	40-80 mm	41,50	41,50	41,50	41,50	41,50	--	--	41,50
	Cuenca	Grano	-	40-80 mm	50,00	50,00	50,00	50,00	50,00	--	--	50,00
	Murcia	Medio grano	-	40-80 mm	44,00	45,00	45,00	45,00	44,00	--	--	44,61
CHAMPIÑÓN	Albacete	Cerrado	-	30-65 mm	180,50	180,50	180,50	180,50	180,50	--	--	180,50
	Cuenca	Cerrado	-	30-65 mm	180,00	180,00	180,00	180,00	180,00	--	--	180,00
	La Rioja	Cerrado	-	30-65 mm	222,26	222,46	221,92	223,33	223,33	--	--	222,62
	Navarra	Cerrado	-	30-65 mm	190,00	190,00	190,00	190,00	190,00	--	--	190,00
COLIFLOR	La Rioja	Todos los tipos y variedades	-	-	--	47,37	47,37	47,37	47,37	--	--	47,37
	Málaga	Todos los tipos y variedades	-	-	102,00	102,00	102,00	102,00	102,00	--	--	102,00
ESPARRAGO	Granada	Morado	-	10-16+	425,00	515,00	430,00	--	--	--	--	448,88
	Granada	Verde	-	10-16+	510,62	469,15	513,37	528,58	533,26	425,00	343,00	499,20
JUDÍA VERDE	Almería	Emerite	-	-	214,00	--	226,00	--	206,00	--	--	214,89
	Almería	Plana	-	-	223,20	236,00	203,40	209,67	177,40	--	--	207,85
	Granada	Plana	-	-	253,00	244,00	242,00	237,00	246,00	221,00	--	241,14
	Málaga	Plana	-	-	190,00	190,00	190,00	190,00	190,00	--	--	190,00
LECHUGA	Murcia	Baby	I	-	82,00	83,00	83,00	80,00	82,00	--	--	82,03
	Murcia	Iceberg	I	400g y +	72,00	72,00	71,00	72,00	72,00	--	--	71,78
	Murcia	Romana	I	400g y +	70,00	69,00	70,00	70,00	71,00	--	--	69,91
MELÓN	Murcia	Amarillo	-	-	45,00	42,00	40,00	47,00	49,00	--	--	44,17
	Murcia	Cantaloupe	-	-	78,00	78,00	76,00	78,00	80,00	--	--	77,69
	Murcia	Galia	-	-	50,00	52,00	50,00	49,00	52,00	--	--	50,58
	Almería	Piel de Sapo	-	-	85,00	--	77,00	--	74,00	20,00	--	77,25
	Murcia	Piel de Sapo	-	-	71,00	70,00	70,00	70,00	68,00	--	--	69,61
PEPINO	Almería	De Almería	-	350-500 g	19,62	18,34	19,58	15,04	20,42	20,25	--	18,26
	Granada	De Almería	-	350-500 g	48,00	49,00	53,00	54,00	58,00	61,00	--	55,26
	Murcia	Español	-	M (20-25 cm)	55,00	54,00	55,00	58,00	60,00	--	--	55,96
	Almería	Morico	-	-	27,00	--	28,00	--	31,00	--	--	28,68
PIMIENTO	Almería	Cuadrado Color	I	70 mm y +	--	--	--	--	200,00	--	--	200,00
	Murcia	Cuadrado Color	I	70 mm y +	153,29	153,87	160,63	146,07	162,84	--	--	155,44
	Almería	Cuadrado Verde	I	70 mm y +	68,57	61,29	55,71	57,14	68,57	--	--	62,26
	Murcia	Cuadrado Verde	I	70 mm y +	86,88	85,91	86,18	87,35	85,95	--	--	86,44
	Almería	Italiano Verde	I	40 mm y +	--	--	60,00	--	61,43	--	--	60,65
	Granada	Lamuyo	I	70 mm y +	153,29	153,87	160,63	146,07	162,84	--	--	155,44
	Granada	Sweet Bite	I	40 mm y +	131,65	132,79	131,77	115,47	121,00	121,00	--	126,67
	Málaga	Todos los tipos y variedades	I	40 mm y +	80,00	80,00	80,00	80,00	80,00	--	--	80,00
PUERRO	Tarragona	Todos los tipos y variedades	-	-	79,50	79,50	79,50	79,50	79,50	--	--	79,50
SANDÍA	Almería	Sin semillas	-	-	39,08	--	26,94	--	23,76	14,00	--	31,75
	Murcia	Sin semillas	-	-	33,00	30,00	30,00	29,00	27,00	--	--	29,98
SETAS CULTIVADAS	La Rioja	Pleurotus ostreatus	-	-	233,91	231,43	232,14	233,65	233,65	--	--	232,97
TOMATE	Almería	Cereza	I	-	--	151,00	152,00	160,00	--	171,00	--	157,03
	Granada	Cereza	I	-	163,00	162,00	169,00	--	170,00	172,00	--	167,26
	Murcia	Cereza	I	-	180,00	185,00	190,00	190,00	190,00	--	--	186,54
	Almería	Racimo	I	-	--	67,00	70,00	86,00	89,00	94,00	--	81,27
	Almería	Redondo	I	57-100mm	81,00	67,50	74,50	73,50	74,00	96,00	--	72,19
	Granada	Redondo	I	57-100mm	71,00	75,00	74,00	70,00	76,00	76,00	--	73,47
	Málaga	Redondo	I	57-100mm	80,00	80,00	80,00	80,00	80,00	--	--	80,00
	Murcia	Redondo	I	57-100mm	75,00	75,00	72,00	73,00	71,00	--	--	73,28
ZANAHORIA	Cádiz	Todos los tipos y variedades	-	-	65,00	65,00	65,00	65,00	65,00	--	--	65,00

3.2.2. Precios de Producción de Hortalizas en el Mercado Interior: Precios Medios Ponderados Semanales Nacionales

Referencia: Reglamento Delegado (UE) 2017/891 de la Comisión, de 13 de marzo (DOUE de 25 de mayo). Art. 55 y Anexo VI

Precios a la salida del centro de acondicionamiento de productos seleccionados, embalados y, en su caso, en palés (€/100kg peso neto)

HORTALIZAS

PRODUCTO	MERCADO	VARIEDAD O TIPO	CAT.	CALIBRE	PRECIO MEDIO PONDERADO SEMANAL NACIONAL Semana 25 - 2019: 17/06 - 23/06
AJO	ESPAÑA	Blanco	-	50-60 mm	180,00
	ESPAÑA	Morado	-	45-55 mm	171,46
	ESPAÑA	Primavera	-	50-60 mm	149,39
BERENJENA	ESPAÑA	Todos los tipos y variedades	-	40+ /70+	42,51
CALABACÍN	ESPAÑA	Todas las variedades	-	14-21	55,83
CEBOLLA	ESPAÑA	Todos los tipos y variedades	-	40-80	52,70
CHAMPIÑÓN (SETAS CULTIVADAS)	ESPAÑA	Cerrado	-	Medio (30-65 mm)	197,88
COLIFLOR	ESPAÑA	Todos los tipos y variedades	-	-	71,95
ESPARRAGO	ESPAÑA	Todos los tipos y variedades	-	10-16+	498,55
JUDÍA (VERDE)	ESPAÑA	Todos los tipos y variedades	-	-	206,06
LECHUGA	ESPAÑA	Todos los tipos y variedades	I	400 g o superior	71,04
MELÓN	ESPAÑA	Todos los tipos y variedades	-	-	60,92
PEPINO	ESPAÑA	Variedades lisas	-	350-500 g	42,93
PIMIENTO DULCE	ESPAÑA	Todos los tipos y variedades	I	40 mm o superior	117,26
SANDÍA	ESPAÑA	Todos los tipos y variedades	-	-	31,23
TOMATE	ESPAÑA	Cereza	I	-	157,85
	ESPAÑA	Racimo	I	-	81,27
	ESPAÑA	Redondo	I	57-100mm	72,71
ZANAHORIA	ESPAÑA	Todos los tipos y variedades	-	-	64,44

4. PRECIOS REPRESENTATIVOS DE PRODUCTOS GANADEROS

4.1. PRECIOS REPRESENTATIVOS DE PRODUCTOS GANADEROS: BOVINO

4.1.1. Precios Medios Nacionales de Canales de Bovino Pesado

PRECIO MEDIO NACIONAL (€/100kg Canal) DE CANALES DE BOVINO PESADO SEGÚN MODELO COMUNITARIO
DE CLASIFICACIÓN R 2017/1182, R 2017/1184, RD 815/2018 (Euro/100kg canal)

CATEGORÍA	CLASE DE CONFORMACIÓN Y DE ESTADO DE ENGRASAMIENTO	Semana 10-16/06 2019	Semana 17-23/06 2019	Variación €
Categoría A: Canales de machos jóvenes sin castrar de más de un año y menos de dos	Muy buena y poco cubierta (U-2)	382,90	383,94	1,04
	Muy buena y cubierta (U-3)	378,46	379,91	1,45
	Precio medio ponderado Categoría U	380,51	381,78	1,27
	Buena y poco cubierta (R-2)	362,52	362,85	0,33
	Buena y cubierta (R-3)	364,54	359,35	-5,19
	Precio medio ponderado Categoría R	363,46	361,22	-2,24
	Menos buena y poco cubierta (O-2)	332,19	330,93	-1,26
Menos buena y cubierta (O-3)	336,34	332,36	-3,98	
Precio medio ponderado Categoría O	333,60	331,42	-2,18	
Categoría D: Canales de hembras que hayan parido	Mediocre y poco cubierta (P-2)	202,59	211,50	8,91
	Mediocre y cubierta (P-3)	220,33	236,55	16,22
	Precio medio ponderado Categoría P	203,76	213,15	9,39
	Buena y cubierta (R-3)	270,88	272,23	1,35
	Buena y grasa (R-4)	312,86	308,62	-4,24
	Precio medio ponderado Categoría R	284,98	284,46	-0,52
	Menos buena y poco cubierta (O-2)	230,80	231,94	1,14
Menos buena y cubierta (O-3)	264,14	247,55	-16,59	
Menos buena y grasa (O-4)	302,81	315,63	12,82	
Precio medio ponderado Categoría O	254,26	247,87	-6,39	
Categoría E: Canales de otras hembras (de 12 meses o más)	Muy buena y poco cubierta (U-2)	388,51	381,72	-6,79
	Muy buena y cubierta (U-3)	389,22	392,71	3,49
	Precio medio ponderado Categoría U	389,10	390,76	1,66
	Buena y poco cubierta (R-2)	363,78	359,54	-4,24
	Buena y cubierta (R-3)	369,46	379,58	10,12
	Buena y grasa (R-4)	388,09	379,24	-8,85
	Precio medio ponderado Categoría R	370,44	377,97	7,53
	Menos buena y poco cubierta (O-2)	318,89	315,90	-2,99
	Menos buena y cubierta (O-3)	334,38	344,51	10,13
Menos buena y grasa (O-4)	358,49	353,32	-5,17	
Precio medio ponderado Categoría O	331,82	339,39	7,57	
Categoría Z: Canales de animales desde 8 a menos de 12 meses	Muy buena y poco cubierta (U-2)	399,56	396,35	-3,21
	Muy buena y cubierta (U-3)	400,68	393,61	-7,07
	Precio medio ponderado Categoría U	400,15	394,90	-5,25
	Buena y poco cubierta (R-2)	372,25	380,70	8,45
	Buena y cubierta (R-3)	384,16	388,37	4,21
	Precio medio ponderado Categoría R	380,96	386,31	5,35
	Menos buena y poco cubierta (O-2)	327,27	321,42	-5,85
Menos buena y cubierta (O-3)	341,98	335,30	-6,68	
Precio medio ponderado Categoría O	333,41	327,21	-6,20	

4.1.2. Precios Medios Nacionales del Bovino Vivo

R 2017/1182, R 2017/1184 (Euro/100 kg vivo)

BOVINO VIVO	Semana 10-16/06 2019	Semana 17-23/06 2019	Variación €
Machos hasta 480 Kg. vivo	225,29	224,20	-1,09
Machos de más de 480 kg. vivo	200,72	199,39	-1,33
Hembras que hayan parido	98,80	98,46	-0,34
Otras hembras de hasta 380 Kg. vivo	223,00	222,09	-0,91
Otras hembras de más de 380 Kg. vivo	211,03	210,59	-0,44

4.1.3. Precios Medios Nacionales de Otros Animales de la Especie Bovina

OTROS BOVINOS	Semana 10-16/06 2019	Semana 17-23/06 2019	Variación €
TERNEROS DE 8 DÍAS A 4 SEMANA (Euro/cabeza)			
Macho frisón	105,67	104,44	-1,23
Macho cruzado	235,43	246,19	10,76
Hembra frisón	108,72	103,06	-5,66
Hembra cruzado	148,30	151,74	3,44
<i>Media ponderada nacional (Euro/Cabeza)</i>	159,46	163,05	3,59
TERNEROS DE 6 HASTA 12 MESES (Euro/100kg vivo)			
Macho frisón (base 200 kg)	185,11	176,37	-8,74
Macho cruzado (base 200 kg)	298,83	291,85	-6,98
Hembra frisón (base 200 kg)	350,00	350,00	0,00
Hembra cruzado (base 200 kg)	221,26	216,37	-4,89
<i>Media ponderada nacional (Euro/100kg vivo)</i>	264,38	258,17	-6,21

4.2. PRECIOS REPRESENTATIVOS DE PRODUCTOS GANADEROS: OVINO

4.2.1. Precios Medios Nacionales de Canales de Ovino Frescas o Refrigeradas

R 2017/1182, R 2017/1184 (Euro/100 kg canal)

CORDEROS I Y II	Semana 10-16/06 2019	Semana 17-23/06 2019	Variación €
Corderos I (12 a 13 kg/canal)	520,09	520,09	0,00
Corderos II (13,1 a 16 kg/canal)	484,77	484,77	0,00
<i>Media ponderada</i>	502,43	502,43	0,00

PRECIOS MEDIOS DE CANALES DE OVINO FRESCAS O REFRIGERADAS EN LOS MERCADOS NACIONALES REPRESENTATIVOS PARA LA UE

MERCADO REPRESENTATIVO - Cordero 9-19 kg	Semana 10-16/06 2019	Semana 17-23/06 2019	Variación €
Barcelona	572,78	573,83	1,05
Madrid	609,64	609,64	0,00
Valencia	644,47	644,47	0,00
Albacete	531,58	531,58	0,00
Extremadura	496,73	496,73	0,00
Segovia	507,50	507,50	0,00
Toledo	513,60	513,60	0,00
Zaragoza	549,48	549,48	0,00
<i>Media ponderada</i>	520,93	520,98	0,05

4.3. PRECIOS REPRESENTATIVOS DE PRODUCTOS GANADEROS: PORCINO

4.3.1. Precios Medios de Canales de Porcino de Capa Blanca

CLASIFICACIÓN EUROP R 2017/1182, R 2017/1184 (Euro/100kg canal)

	Clase S			Clase E			Clase U		
	Semana 10-16/06 2019	Semana 17-23/06 2019	Variación €	Semana 10-16/06 2019	Semana 17-23/06 2019	Variación €	Semana 10-16/06 2019	Semana 17-23/06 2019	Variación €
PRECIO MEDIO NACIONAL	181,51	181,50	-0,01	177,28	178,85	1,57	173,12	175,60	2,48

	Clase R			Clase O			Clase P		
	Semana 10-16/06 2019	Semana 17-23/06 2019	Variación €	Semana 10-16/06 2019	Semana 17-23/06 2019	Variación €	Semana 10-16/06 2019	Semana 17-23/06 2019	Variación €
PRECIO MEDIO NACIONAL	166,55	170,11	3,56	163,40	166,00	2,60	162,99	165,52	2,53

4.3.2. Precios Medios en Mercados Representativos Provinciales de Porcino Cebado

MERCADO REPRESENTATIVO	SELECTO			NORMAL			GRASO		
	Semana 10-16/06 2019	Semana 17-23/06 2019	Variación €	Semana 10-16/06 2019	Semana 17-23/06 2019	Variación €	Semana 10-16/06 2019	Semana 17-23/06 2019	Variación €
Barcelona	-	-	-	1,51	1,52	0,01	1,48	1,48	0,00
Huesca	1,47	1,47	0,00	1,45	1,45	0,00	1,43	1,43	0,00
Lleida	1,46	1,46	0,00	1,45	1,45	0,00	1,44	1,44	0,00
Murcia	1,51	1,51	0,00	1,50	1,50	0,00	1,49	1,49	0,00
Pontevedra	1,48	1,48	0,00	1,46	1,46	0,00	1,90	1,90	0,00
Salamanca	1,48	1,48	0,00	1,48	1,48	0,00	1,42	1,42	0,00
Segovia	1,46	1,46	0,00	1,46	1,46	0,00	1,44	1,44	0,00
Zaragoza	1,49	1,49	0,00	1,45	1,45	0,00	1,44	1,44	0,00

4.3.3. Precios Medios de Porcino Precoz, Lechones y Otras Calidades

(Euro/100kg vivo)

CERDAS DE DESVIEJE	Semana 10-16/06 2019	Semana 17-23/06 2019	Variación €
Cerdas de Desvieje	68,88	68,88	0,00
CERDOS CEBADOS			
Categoría U	133,31	135,21	1,90
LECHONES			
Lleida.Base 20kg de peso.	265,00	260,00	-5,00
Segovia.Base 20kg de peso.	330,00	315,00	-15,00
Media nacional. Calidad Normal. Base 20 kg de	301,83	294,87	-6,96

4.3.4. Precios Medios de Porcino: Tronco Ibérico

TOSTONES	Semana 10-16/06 2019	Semana 17-23/06 2019	Variación €
De 5 a 9 kilos	331,43	331,43	0,00
De 9 a 12 kilos	406,43	406,43	0,00
LECHONES			
Lechón Ibérico Cruzado Base 23 kg	226,35	221,79	-4,56
MARRANOS			
Marranos Ibéricos de 35 a 60 kg	230,44	221,74	-8,70
PRIMALES			
Primales Ibéricos de 60 a 100 kg	-	-	-
CERDO CEBADO			
Cerdo Cebado (Intensivo)	169,99	170,08	0,09
Cerdo Cebado de Campo (Extensivo)	194,20	194,29	0,09
Cerdo Cebado de Bellota 100% Ibérico	-	-	-
DESVIEJE			
Reproductores de desvieje	82,61	82,61	0,00
REPRODUCTORES			
Reproductores >6 meses	312,50	312,50	0,00
CASTRONAS			
Castronas	78,26	78,26	0,00

Denominaciones de acuerdo con la Norma de Calidad (RD 4/2014)

Para información sobre precios de productos agrícolas y ganaderos en otros Estados Miembros de la UE:

<https://ec.europa.eu/agriculture/>



MINISTERIO
DE AGRICULTURA, PESCA
Y ALIMENTACION