



19 de julio 2017

Índice:

1. Precios Medios Nacionales, comentarios y gráficos
2. Precios en Mercados Representativos UE (nacionales)
 - 2.1 Cereales
 - 2.2 Vinos de mesa
 - 2.3 Aceites y Semillas
 - 2.4 Frutas y Hortalizas
 - 2.5 Vacuno
 - 2.6 Ovino
 - 2.7 Porcino
3. Precios en Mercados Representativos UE (semana anterior)



GOBIERNO
DE ESPAÑA

MINISTERIO
DE AGRICULTURA Y PESCA,
ALIMENTACIÓN Y MEDIO AMBIENTE

SECRETARÍA GENERAL TÉCNICA

Subdirección General de Estadística

sgestadi@mapama.es

<http://www.mapama.gob.es/es/estadistica/temas/default.aspx>

Publicación elaborada por la
Secretaría General Técnica
Subdirección General de Estadística



**MINISTERIO
DE AGRICULTURA Y PESCA,
ALIMENTACIÓN Y MEDIO AMBIENTE**

Edita

© Ministerio de Agricultura y Pesca, Alimentación y Medio Ambiente
Secretaría General Técnica
Centro de Publicaciones
Catálogo de Publicaciones de la Administración General del Estado:
<http://publicacionesoficiales.boe.es/>

N.I.P.O.: 280-15-017-3

Se permite la utilización, copia o reproducción de los datos de este Boletín siempre que se cite expresamente su procedencia

PRECIOS MEDIOS NACIONALES AGRÍCOLAS

PRODUCTOS AGRÍCOLAS (especificaciones)		Semana 27 03-09/07	Semana 28 10-16/07	Variación semanal euros	Variación semanal %
CEREALES, alfalfa y pisa de girasol					
(1)	Trigo blando panificable (€/t)	186,20	186,98	0,78	0,42
(1)	Trigo duro (€/t)	219,88	225,71	5,83	2,65
(1)	Cebada pienso (€/t)	169,80	168,49	-1,31	-0,77
(1)	Cebada malta (€/t)	178,74	177,80	-0,94	-0,53
(1)	Maíz grano (€/t)	182,41	182,62	0,21	0,12
(4)	Arroz cáscara (€/t)	296,31	296,31	0,00	0,00
(1)	Alfalfa (€/t)	156,20	156,24	0,04	0,02
(1)	Pisa de girasol (€/t)	354,49	339,49	-15,00	-4,23
VINOS (sin Indicación Geográfica)					
(2)	Vino blanco (€/hgdo)	2,70	2,73	0,03	1,18
(2)	Vino tinto, 12 puntos de color (€/hgdo)	3,39	3,32	-0,07	-2,14
ACEITES VEGETALES					
(3)	Aceite de oliva virgen, de 0,8° a 2° (€/100 kg)	382,38	378,03	-4,35	-1,14
(3)	Aceite de oliva lampante, más de 2° (€/100 kg)	375,78	371,90	-3,88	-1,03
(3)	Aceite de orujo crudo (€/100 kg)	199,89	199,89	-0,00	0,00
(3)	Aceite girasol refinado (€/100 kg)	79,93	79,93	0,00	0,00
FRUTAS					
(4)	Limón (€/100 kg)	60,00	58,78	-1,22	-2,03
(4)	Aguacate (€/100 kg)	290,37	296,76	6,39	2,20
(4)	Albaricoque (€/100 kg)	72,40	79,63	7,23	9,99
(4)	Cereza (€/100 kg)	128,18	140,01	11,83	9,23
(4)	Ciruella (€/100 kg)	52,22	43,67	-8,55	-16,38
(4)	Melocotón (€/100 kg)	49,31	46,92	-2,39	-4,85
(4)	Plátano (€/100 kg)	22,63	22,32	-0,31	-1,37
HORTALIZAS					
(4)	Acelga (€/100kg)	54,76	50,76	-4,00	-7,30
(4)	Ajo seco (€/100kg)	155,50	136,13	-19,37	-12,46
(4)	Berenjena (€/100 kg)	55,96	61,09	5,13	9,17
(4)	Calabacín (€/100 kg)	33,60	38,34	4,74	14,09
(4)	Cebolla (€/100 kg)	17,63	17,68	0,05	0,26
(4)	Champiñón (€/100kg)	118,08	103,86	-14,22	-12,04
(4)	Judía verde tipo plana (€/100 kg)	149,41	187,97	38,57	25,81
(4)	Lechuga Romana (€/100 ud)	20,12	23,72	3,60	17,91
(4)	Melón, Piel de Sapo (€/100 kg)	30,77	25,04	-5,73	-18,63
(4)	Pepino (€/100 kg)	46,04	44,48	-1,56	-3,39
(4)	Pimiento verde tipo italiano (€/100 kg)	67,80	66,52	-1,28	-1,89
(4)	Sandía (€/100 kg)	13,19	11,82	-1,38	-10,42
(4)	Tomate liso (€/100 kg)	45,98	62,81	16,82	36,58
(4)	Zanahoria (€/100 kg)	29,80	22,40	-7,40	-24,83
(4)	Patata (€/100 kg)	20,54	17,69	-2,85	-13,89

Posición comercial:

(1) Entrada industria; (2) Salida bodega; (3) Salida almazara; (4) Granel: sobre árbol, finca, almacén, agricultor, alhóndiga, lonja

COMENTARIOS DE MERCADO

- **CEREALES** (▲ ▼): Ligeras depreciaciones en cebada pienso (-0,77%) y cebada malta (-0,53%); subidas en trigo, más acusada en el duro (2,65%) y en menor cuantía en el blando (0,42%); sin variación apreciable en maíz grano (0,12%) y estabilidad en arroz.
- **VINOS SIN DOP/IGP** (▲ ▼): Comportamiento dispar de las cotizaciones; incremento en blanco (1,18%) y disminución en tinto (-2,14%).
- **ACEITES VEGETALES** (▼): Descensos de precios en oliva virgen (-1,14%) y oliva lampante (-1,03%); estabilidad en orujo crudo y girasol refinado.
- **CÍTRICOS** (▼): Ligeros descensos esta semana en el precio medio en origen del *limón Verna* (-2,03%).
- **FRUTA DE HUESO** (▲ ▼): Contraste entre las subidas de las cotizaciones de los productos cuya campaña se encuentra más avanzada y, por tanto, con oferta decreciente: *albaricoque* (9,99%) y *cereza* (9,23%), y los descensos de los que van entrando en su periodo de mayor presencia en los mercados: *ciruela* (-16,38%) y *melocotón* (-4,85%).
- **HORTALIZAS** (▼ ▲): Diversidad de tendencias en la variación de los precios medios nacionales en origen de las hortalizas, destacando esta semana las subidas en *tomate redondo liso* (36,58%), *judía verde plana* (25,81%), *lechuga romana* (17,91%) y *calabacín* (14,09%). Entre los descensos cabe señalar el registrado para el *melón piel de sapo* (-18,63%), así como los de *zanahoria* (-24,83%), *ajo seco* (-12,46%) y *champiñón* (-12,04%) afectados estos últimos, a estas alturas de campaña, por el desplazamiento de un mayor volumen oferta hacia mercados menos cotizados en estos momentos. Desciende también la cotización de la patata (-13,89%).

PRECIOS MEDIOS NACIONALES AGRÍCOLAS

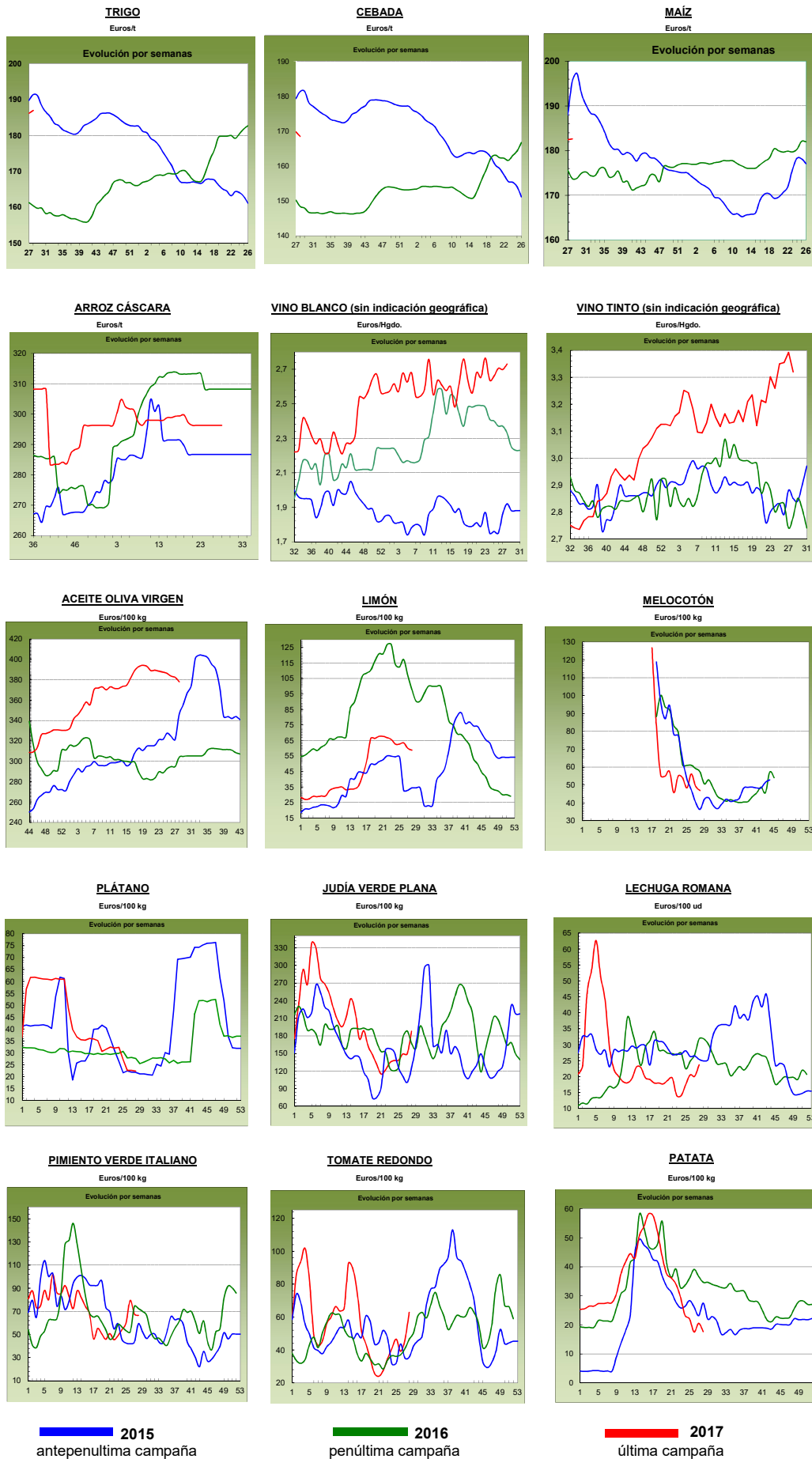

PRECIOS MEDIOS NACIONALES GANADEROS

PRODUCTOS GANADEROS (especificaciones)		Semana 27 03-09/07	Semana 28 10-16/07	Variación semanal euros	Variación semanal %
VACUNO					
(5)	Ternera, 180-300 kilos (€/100 kg canal)	383,23	382,21	-1,02	-0,27
(5)	Machos de 12 a 24 meses (Clase R) (€/100 kg canal)	369,97	377,68	7,71	2,08
(5)	Animales de 8 a 12 meses (Clase R) (€/100 kg canal)	387,38	390,64	3,26	0,84
(5)	Bovino vivo, conjunto categorías (€/100 kg vivo)	197,18	197,36	0,18	0,09
CORDERO					
(5)	Corderos 9-19 kilos (€/100 kg canal)	574,26	574,97	0,71	0,12
(5)	Corderos 12-16 kilos (€/100 kg canal)	552,24	560,67	8,43	1,53
PORCINO					
(5)	Porcino >60% magro (Clase S) (€/100 kg canal)	183,88	181,91	-1,97	-1,07
(5)	Porcino 60-55% magro (Clase E) (€/100 kg canal)	172,44	176,03	3,59	2,08
(5)	Porcino 55-50% magro (Clase U) (€/100 kg canal)	184,40	183,56	-0,84	-0,46
(5)	Porcino 50-45% magro (Clase R) (€/100 kg canal)	184,19	183,90	-0,29	-0,16
(5)	Lechon 20 kg (€/unidad)	45,34	45,34	0,00	0,00
POLLO					
(6)	Pollo, media de canales del 83% y 65% rdto. (€/100 kg canal)	177,22	178,09	0,87	0,49
(6)	Pollo P10 (83% rdto.) (€/100 kg canal)	175,44	177,24	1,80	1,03
(6)	Pollo P90 (65% rdto.) (€/100 kg canal)	177,43	178,20	0,77	0,43
HUEVOS					
(7)	Huevos, media Clase L y M (€/100 kg)	93,39	94,20	0,81	0,87
(7)	Huevos - Clase L (€/docena)	0,81	0,81	0,00	0,00
(7)	Huevos - Clase M (€/docena)	0,61	0,61	0,00	0,00
CONEJO					
(8)	Conejo 1,8-2,2 kilo, vivo (€/100 kg)	154,52	162,33	7,81	5,05
LECHE Y PRODUCTOS LÁCTEOS					
(10)	Suero de leche en polvo (€/100 kg)	86,46	85,92	-0,54	-0,62
(9)	Leche de vaca (€/100 litros). Fuente: FEAGA	Precio mayo 2017: 31,20 €/100 litros			
MIEL					
(11)	Miel multifloral a granel (€/100 kg)	Precio mayo 2017: 301,68 €/100 kg			

Posición comercial:

- (5) Entrada matadero; (6) Salida muelle matadero; (7) Salida muelle centro de embalaje; (8) Salida granja; (9) Precio pagado al ganadero
(10) Precio franco fábrica sin impuestos ni costes; (11) Venta a la industria o mayorista

COMENTARIOS DE MERCADO

- **VACUNO (▲)**: Subida en los precios de las **canales de vacuno** gracias a una demanda que se ha mostrado muy activa esta semana (2,08% en las canales de los machos 12-24 meses, 0,84% en las de los animales 8-12 meses y (-0,27%) en las de las terneras). Las cotizaciones de los **animales con destino vida (=)** se mantienen estables, aunque ligeramente al alza (0,09%), debido a una demanda y una oferta que se mantienen en equilibrio.
- **CORDERO (▲)**: Subidas de los precios en las canales de cordero (0,12% en las de los corderos 9-19 kilos y 1,53% en las de los corderos 12-16 kilos). La oferta se reduce y la demanda exterior sigue a niveles aceptables por lo que los precios suben y se mantienen en niveles óptimos.
- **PORCINO**: El descenso de la demanda de **canales de porcino de capa blanca** por parte de los mercados exteriores ha provocado descensos de precios en varias categorías (Clase S (-1,07%), Clase U (-0,46%) y Clase R (-0,16%)). Los precios de las canales de la Clase E, al ser los más bajos a nivel nacional, ha permitido que su demanda aumentase y, con ello, sus precios (2,08%). Los precios de los **lechones base 20 kg (=)** se repiten respecto a la semana precedente (0,00%), interrumpiendo más de ocho semanas consecutivas de bajadas de cotizaciones (desde la segunda semana de mayo se venían registrando precios a la baja en estos animales, con un descenso de cotizaciones acumulado en este periodo del (-24,98%)). El descenso en la demanda por la disminución de animales de cebo que salen a sacrificio es la causa principal de este comportamiento.
- **POLLOS (▲)**: La buena demanda de las canales de pollo, junto a una oferta que ha disminuido ligeramente esta semana, han hecho que los precios suban un 0,49%.
- **HUEVOS (=)**: Las cotizaciones de los huevos se han mantenido estables esta semana (0,00% de variación tanto en la Clase L como en la M). Con operaciones que han ajustado la oferta a la demanda.
- **CONEJO (=)**: Descenso en la oferta del conejo vivo de granja, lo que permite que los precios se recuperen esta semana un 5,05%.
- **PRODUCTOS LÁCTEOS (▼)**: Leve descenso del (-0,62%) en el precio del **suero de leche en polvo**.
- **MIEL (▲)**: En el mes de mayo se registró una subida de precios del 5,30% en la **miel multifloral a granel**.

PRECIOS MEDIOS NACIONALES GANADEROS

VACUNO VIVO

Euro/100 kg vivo

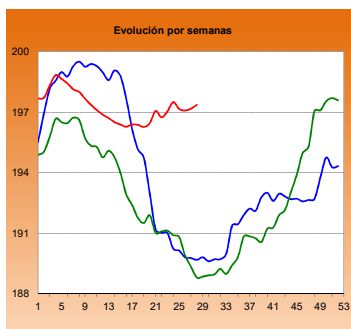

MACHOS 12-24 MESES (Clase R)

Euro/100 kg canal

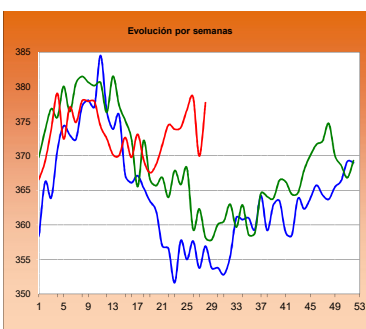

TERNERAS (Conjunto de Clases)

Euro/100 kg canal

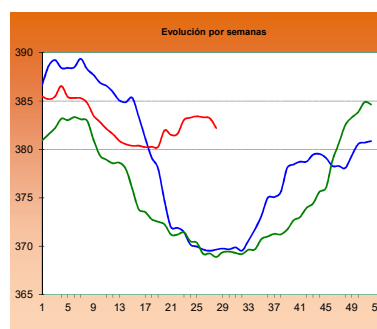

ANIMALES DE 8-12 MESES (Clase R)

Euro/100 kg canal

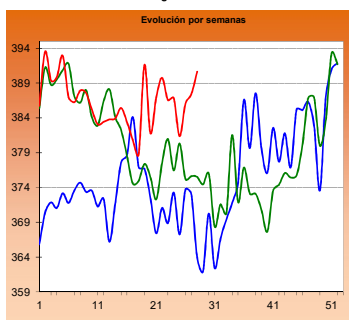

CORDERO 12-16 kilos

Euro/100 kg canal

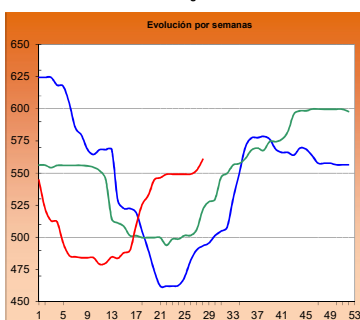

CORDERO 9-19 kilos

Euro/100 kg canal

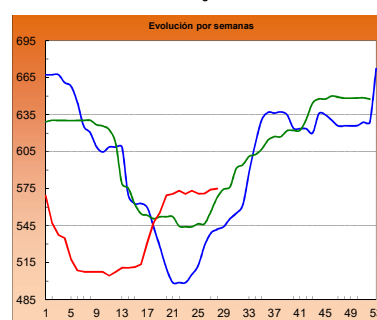

PORCINO >60% magro (Clase S)

Euro/100 kg canal

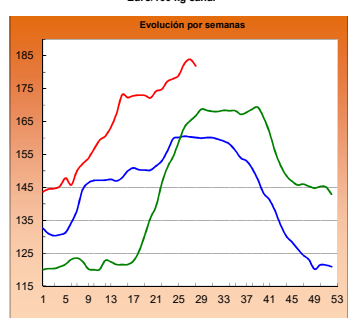

PORCINO 60-55% magro (Clase E)

Euro/100 kg canal

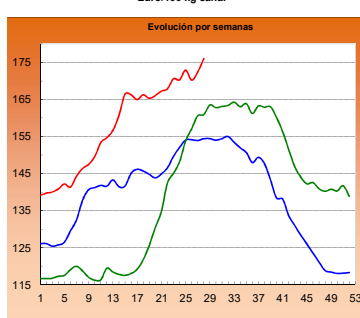

LECHONES Base 20 kg

Euro/unidad

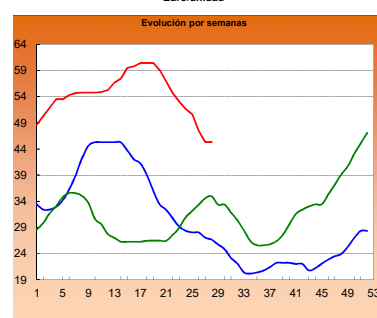

POLLO Canales del 83% y 65% rdto.

Euro/100 kg canal

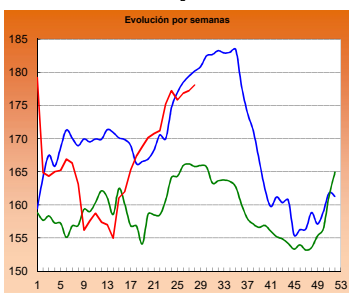

POLLO P90

Euro/100 kg canal

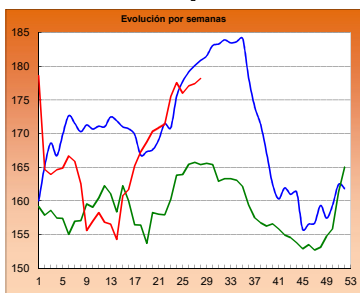

POLLO P10

Euro/100 kg canal

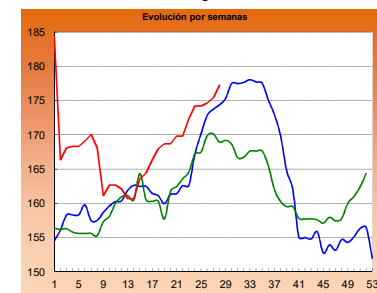

HUEVOS Clase L

Euro/ 100 kg canal

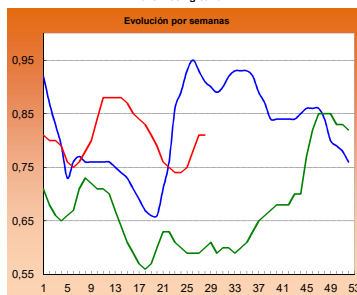

HUEVOS Clase M

Euro/ Docena

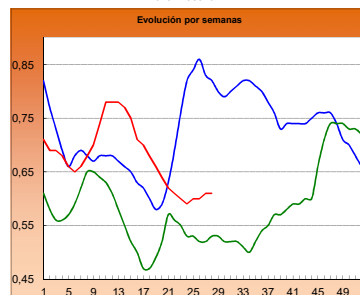

CONEJO VIVO

Euro/100 kg vivo

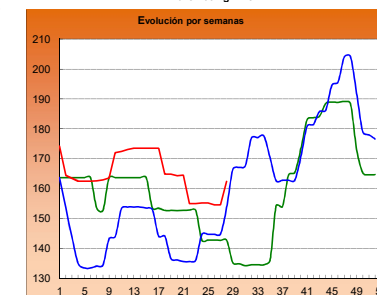
2015
2016
2017

I-2 PRECIOS EN MERCADOS REPRESENTATIVOS - CEREAL

Precios en Euro/Tonelada

REGLAMENTO (UE) N° 1272/2009 DE LA COMISION. Artículo 56, apartado 3.

Precios de comercio al por mayor. Mercancía nacional y/o importada, sobre vehículo

PRODUCTO	MERCADO REPRESENTATIVO	Semana 03-09/07 2017	Semana 10-16/07 2017	Variación €
Trigo Blando Panificable	Albacete	188,00	188,00	0,00
	Ávila	187,00	190,00	3,00
	Barcelona	196,00	199,00	3,00
	Burgos	183,60	185,00	1,40
	Cádiz	190,00	190,00	0,00
	Huesca	185,00	185,00	0,00
	León	183,40	183,40	0,00
	Lérida	183,00	183,00	0,00
	Madrid	187,00	197,00	10,00
	Murcia	188,00	188,00	0,00
	Navarra	186,00	186,00	0,00
	Palencia	183,20	183,40	0,20
	Pontevedra	191,00	191,00	0,00
	Salamanca	189,80	192,00	2,20
	Segovia	190,00	191,40	1,40
	Sevilla	190,00	190,00	0,00
	Soria	179,40	184,20	4,80
Tarragona	186,00	186,00	0,00	
Valladolid	184,00	183,00	-1,00	
Zamora	182,60	183,20	0,60	
Trigo Duro	Cádiz	220,00	230,00	10,00
	Córdoba	230,00	230,00	0,00
	Sevilla	220,00	230,00	10,00
	Zaragoza	212,00	212,00	0,00

I-2 PRECIOS EN MERCADOS REPRESENTATIVOS - CEREAL

Precios en Euro/Tonelada

REGLAMENTO (UE) N° 1272/2009 DE LA COMISION. Artículo 56, apartado 3.
Precios de comercio al por mayor. Mercancía nacional y/o importada, sobre vehículo

PRODUCTO	MERCADO REPRESENTATIVO	Semana 03-09/07 2017	Semana 10-16/07 2017	Variación €
Cebada Pienso	Albacete	163,80	163,00	-0,80
	Ávila	178,00	180,00	2,00
	Ciudad Real	168,40	168,60	0,20
	La Coruña	168,00	168,00	0,00
	Cuenca	167,00	166,00	-1,00
	Gerona	172,00	170,00	-2,00
	Granada	166,00	166,00	0,00
	Huesca	165,00	165,00	0,00
	León	175,00	175,00	0,00
	Lérida	164,00	164,00	0,00
	Murcia	170,00	165,00	-5,00
	Palencia	174,00	174,00	0,00
	Pontevedra	174,00	168,00	-6,00
	Segovia	180,00	181,00	1,00
	Sevilla	170,00	170,00	0,00
	Teruel	165,00	166,00	1,00
	Valladolid	174,00	175,00	1,00
Zamora	175,00	175,00	0,00	
Zaragoza	165,00	166,00	1,00	
Cebada Malta	Albacete	192,00	188,00	-4,00
	Cuenca	193,00	188,00	-5,00
	Huesca	182,00	182,00	0,00
	Navarra	175,00	175,00	0,00
	Palencia	165,00	166,00	1,00
	Valladolid	165,00	167,00	2,00

I-2 PRECIOS EN MERCADOS REPRESENTATIVOS - CEREAL

Precios en Euro/Tonelada

REGLAMENTO (UE) N° 1272/2009 DE LA COMISION. Artículo 56, apartado 3.

Maíz grano, precios de comercio al por mayor. Mercancia nacional y/o importada, sobre vehículo

Arroz cáscara, arroz blanco precios salida almacén agricultor

PRODUCTO	MERCADO REPRESENTATIVO	Semana 03-09/07 2017	Semana 10-16/07 2017	Variación €
Maiz Grano	Badajoz	189,00	190,00	1,00
	Barcelona	188,00	188,00	0,00
	Cáceres	189,00	190,00	1,00
	La Coruña	176,00	176,00	0,00
	Gerona	188,00	188,00	0,00
	Huesca	183,00	183,00	0,00
	León	183,40	183,40	0,00
	Lérida	180,00	180,00	0,00
	Madrid	189,00	181,00	-8,00
	Murcia	175,00	175,00	0,00
	Navarra	183,00	183,00	0,00
	Sevilla	182,00	183,00	1,00
	Valencia	181,00	183,00	2,00
	Zaragoza	182,00	182,00	0,00
Arroz cáscara (Indica)	Badajoz	265,59	265,59	0,00
	Sevilla	295,50	295,50	0,00
Arroz cáscara (Japónica)	Badajoz	287,36	287,36	0,00
	Sevilla	305,50	305,50	0,00
Arroz blanco (Indica)	Badajoz	569,00	569,00	0,00
	Sevilla	580,00	580,00	0,00
	Valencia	550,00	550,00	0,00
Arroz blanco (Japónica)	Badajoz	602,00	602,00	0,00
	Sevilla	610,00	610,00	0,00
	Valencia	565,00	565,00	0,00
Arroz blanco vaporizado (Indica)	Badajoz	622,75	622,75	0,00
	Valencia	595,00	595,00	0,00
Arroz partido	Badajoz	295,90	295,90	0,00
	Sevilla	318,00	318,00	0,00
	Valencia	325,00	325,00	0,00

**I-3 PRECIOS EN MERCADOS REPRESENTATIVOS
VINOS BLANCO Y TINTO SIN INDICACION GEOGRAFICA
Reglamentos UE N° 479/2008 y 144/2013**

**En €/hgdo, salida bodega, a granel, pago al contado sin I.V.A.
Precio de vino tinto referido al producto de 12 puntos de color**

PRODUCTO	MERCADO REPRESENTATIVO	Semana	Semana	Variación €
		3/7 - 9/7 27 2017	10/7 - 16/7 28 2017	
VINO BLANCO	Albacete	2,66	2,87	0,21
	Badajoz	2,77	2,77	0,00
	Ciudad Real	2,55	2,64	0,09
	Cuenca	2,65	2,69	0,04
	Toledo	2,96	2,89	-0,08
VINO TINTO	Albacete	3,46	3,26	-0,20
	Ciudad Real	3,48	3,27	-0,21
	Cuenca	3,37	3,37	0,00
	Badajoz	3,16	3,16	0,00
	Murcia	3,53	3,39	-0,14
	Toledo	3,48	3,67	0,20
	Valencia	3,31	3,31	0,00

I-4 PRECIOS EN MERCADOS REPRESENTATIVOS DE ACEITES

Aceites. Precios sobre almazara, en €/100 kg, sin I.V.A.Rgtos C.E. 865/04 y 826/08

Semilla de girasol. Precios en centros de demanda, en €/100 kg, sin I.V.A. Rgto C.E.E. 3405/93

PRODUCTO Y ESPECIFICACIONES	MERCADO REPRESENTATIVO	Semana 27 3/7 - 9/7 2017	Semana 28 10/7 - 16/7 2017	Variación €
ACEITE DE OLIVA VIRGEN EXTRA Menos de 0,8°	Badajoz	390,00	390,00	0,00
	Ciudad Real	387,00	382,00	-5,00
	Córdoba	395,35	389,00	-6,35
	Granada	386,50	386,50	0,00
	Jaén	389,20	386,29	-2,92
	Málaga	395,00	395,00	0,00
	Sevilla	399,50	399,43	-0,07
	Tarragona	390,00	390,00	0,00
	Toledo	386,00	383,00	-3,00
ACEITE DE OLIVA VIRGEN De 0,8° a 2°	Badajoz	377,50	377,50	0,00
	Córdoba	382,63	377,00	-5,63
	Granada	381,00	370,50	-10,50
	Jaén	382,18	379,78	-2,40
	Sevilla	388,50	388,36	-0,14
	Cádiz	377,00	371,00	-6,00
	Tarragona	380,00	380,00	0,00
	Toledo	378,00	373,00	-5,00
ACEITE DE OLIVA LAMPANTE Más de 2°	Córdoba	376,25	370,00	-6,25
	Granada	377,00	366,00	-11,00
	Jaén	375,31	372,05	-3,26
	Málaga	390,00	390,00	0,00
	Sevilla	381,25	381,25	0,00
	Tarragona	362,50	362,50	0,00
	Badajoz	365,00	365,00	0,00
ACEITE DE OLIVA REFINADO	Córdoba	382,00	381,50	-0,50
	Jaén	382,00	381,63	-0,38
	Tarragona	377,50	377,50	0,00
ACEITE DE ORUJO CRUDO	Córdoba	199,68	199,68	0,00
	Jaén	200,00	200,00	0,00
	Tarragona	200,00	200,00	0,00
ACEITE DE ORUJO REFINADO	Córdoba	255,50	255,50	0,00
	Jaén	256,25	255,50	-0,75
	Tarragona	255,00	255,00	0,00
ACEITE DE GIRASOL REFINADO	Córdoba	79,72	79,72	0,00
	Sevilla	80,56	80,56	0,00
	Tarragona	79,50	79,50	0,00
PIPA DE GIRASOL	Andalucía	346,47	331,47	-15,00
	Centro-Norte	359,83	344,83	-15,00

I-5 PRECIOS EN MERCADOS REPRESENTATIVOS - FRUTAS Y HORTALIZAS

PRECIOS DE PRODUCTOS NACIONALES
Mercados representativos de producción

Precios a la salida del centro de acondicionamiento de productos seleccionados, embalados y, en su caso, en palés (€/100 kg peso neto)

CÍTRICOS

PRODUCTO	MERCADO	VARIEDAD O TIPO	CAT.	CALIBRE	DIA/MES						
					10/7	11/7	12/7	13/7	14/7	15/7	16/7
LIMÓN	Alicante	Verna	I	3-4	111,72	112,11	114,25	116,00	114,12	--	--
	Málaga	Verna	I	3-4	128,00	130,00	132,00	134,00	133,00	--	--
	Murcia	Verna	I	3-4	119,00	121,00	123,00	124,50	124,50	--	--
NARANJA*	Valencia	Valencia Late	I	3-6	--	--	--	65,38	--	--	--

FRUTAS DE PEPITA

PRODUCTO	MERCADO	VARIEDAD O TIPO	CAT.	CALIBRE mm	DIA/MES						
					10/7	11/7	12/7	13/7	14/7	15/7	16/7
MANZANA	Lérida	Golden Delicious	I	70-80	49,52	49,59	49,49	49,82	49,96	--	--
	Zaragoza	Golden Delicious	I	70-80	58,29	66,97	64,79	60,41	59,09	60,78	--
	Lérida	Granny Smith	I	70-80	54,00	54,00	54,00	54,00	54,00	--	--
	Lérida	Red Chief	I	70-80	57,00	57,00	57,00	57,00	57,00	--	--
PERA	Lérida	Conferencia	I	60-65+	93,97	94,27	95,00	95,00	92,36	--	--
	Lérida	Ercolini	I	50-60	--	103,00	--	92,00	95,00	--	--
	Lérida	Limonera	I	60-65	--	76,00	79,00	77,00	78,00	--	--
	Lérida	Magallonera	I	<55	73,00	67,00	--	--	63,00	--	--
	Zaragoza	Magallonera	I	<55	100,00	--	--	--	100,00	--	--
UVA DE MESA	Murcia	Apirenas Blancas	I	-	130,00	130,00	130,00	125,00	125,00	--	--

FRUTAS DE HUESO

PRODUCTO	MERCADO	VARIEDAD O TIPO	CAT.	CALIBRE	DIA/MES						
					10/7	11/7	12/7	13/7	14/7	15/7	16/7
ALBARICOQUE	Zaragoza	Todos los tipos y variedades	-	45-50 mm	88,14	99,43	96,55	82,59	82,44	89,03	--
CEREZA	Zaragoza	Todas Las Variedades Dulces	-	22 y más	--	165,00	--	--	--	--	--
CIRUELA	Murcia	Negra	-	40 y más	68,00	68,00	68,00	64,00	64,00	--	--
MELOCOTÓN	Murcia	Amarillo	I	A/B	80,00	80,00	80,00	78,00	78,00	--	--
	Lérida	Pulpa Amarilla	I	A/B	68,54	69,21	68,66	69,44	69,12	--	--
	Zaragoza	Pulpa Amarilla	I	A/B	59,58	79,72	58,61	58,04	62,84	64,65	--
	Lérida	Pulpa Blanca	I	A/B	68,00	80,53	70,00	86,36	68,00	--	--
NECTARINA	Lérida	Pulpa Amarilla	I	A/B	72,00	71,71	72,38	71,79	72,18	--	--
	Zaragoza	Pulpa Amarilla	I	A/B	64,29	73,33	53,67	58,03	62,38	57,46	--
	Lérida	Pulpa Blanca	I	A/B	63,14	65,86	63,50	66,57	66,29	--	--
	Zaragoza	Pulpa Blanca	I	A/B	75,00	--	70,00	--	--	72,73	--
PARAGUAYA	Lérida	-	I	A/B	78,64	78,92	78,85	78,69	78,78	--	--
	Murcia	-	I	A/B	65,00	65,00	70,00	70,00	65,00	--	--
	Zaragoza	-	I	A/B	67,72	76,19	102,00	73,00	77,67	60,83	--
PLATERINA	Lérida	-	I	A/B	104,50	112,00	106,33	108,62	111,00	--	--

*Nuevo calibre de referencia desde semana 22: 3-6 (según especificaciones anexo VI del Reg. Del. Com. 2017/891)

I-5 PRECIOS EN MERCADOS REPRESENTATIVOS - FRUTAS Y HORTALIZAS

PRECIOS DE PRODUCTOS NACIONALES

Mercados representativos de producción

Precios a la salida del centro de acondicionamiento de productos seleccionados, embalados y, en su caso, en palés (€/100 kg peso neto)

HORTALIZAS

PRODUCTO	MERCADO	VARIEDAD O TIPO	CAT.	CALIBRE	DIA/MES						
					10/7	11/7	12/7	13/7	14/7	15/7	16/7
AJO	Cuenca	Blanco	-	50-60 mm	298,00	298,00	298,00	298,00	298,00	--	--
	Córdoba	Morado	-	50-80 mm	260,00	260,00	260,00	260,00	260,00	--	--
	Cuenca	Morado	-	50-80 mm	330,00	330,00	330,00	330,00	330,00	--	--
	Albacete	Primavera	-	50-60 mm	100,00	100,00	100,00	100,00	100,00	--	--
	Córdoba	Spring Blanco	-	50-60 mm	150,00	150,00	150,00	150,00	150,00	--	--
	Córdoba	Spring Violeta	-	50-60 mm	145,00	145,00	145,00	145,00	145,00	--	--
BERENJENA	Almería	--	-	-	75,00	70,59	64,45	65,71	69,72	--	--
BRÓCOLI	Murcia	--	-	-	62,00	60,00	60,00	60,00	60,00	--	--
CALABACÍN	Almería	--	-	14-21 g	51,00	47,00	30,00	36,00	40,00	--	--
CEBOLLA	Albacete	Todos los tipos y variedades	-	40-80 mm	19,10	19,10	19,10	19,10	19,10	--	--
	Ciudad Real	Todos los tipos y variedades	-	40-80 mm	17,00	17,00	17,00	17,00	17,00	--	--
	Murcia	Grano	-	-	40,00	45,00	50,00	45,00	40,00	--	--
CHAMPIÑÓN**	La Rioja	Cerrado	-	30-65 mm	213,28	212,10	211,54	212,22	212,35	--	--
JUDÍA VERDE	Almería	Plana	-	-	92,00	125,00	165,00	155,00	120,00	--	--
LECHUGA	Murcia	Baby	I	-	125,00	120,00	120,00	120,00	125,00	--	--
	Almería	Iceberg	I	400g y+	--	80,99	80,26	90,47	77,61	89,21	--
	Murcia	Iceberg	I	400g y+	78,00	78,00	80,00	80,00	80,00	--	--
	Murcia	Romana	I	-	85,00	90,00	90,00	90,00	90,00	--	--
MELÓN	Ciudad Real	Todos los tipos y variedades	-	-	13,00	13,00	13,00	13,00	13,00	--	--
	Almería	Amarillo	-	-	--	15,68	15,68	--	--	--	--
	Murcia	Amarillo	-	-	30,00	30,00	30,00	35,00	35,00	--	--
	Murcia	Cantaloupe	-	-	52,00	52,00	52,00	52,00	50,00	--	--
	Murcia	Galia	-	-	35,00	35,00	35,00	35,00	35,00	--	--
	Murcia	Piel de Sapo	-	-	42,00	42,00	40,00	40,00	40,00	--	--
PEPINO	Almería	De Almería	-	350-500 g	40,00	45,00	48,00	28,57	21,43	--	--
PIMIENTO	Almería	Cuadrado Color (rojo o amarillo)	I	70 mm y +	--	--	164,00	--	135,00	--	--
	Murcia	Cuadrado Color (rojo o amarillo)	I	70 mm y +	95,68	86,77	90,52	101,72	100,78	--	--
	Almería	Cuadrado Verde	I	70 mm y +	57,14	65,88	60,00	41,43	54,12	--	--
	Murcia	Cuadrado Verde	I	70 mm y +	62,66	55,71	55,07	67,28	67,43	--	--
	Almería	Italiano Verde	I	40 mm y +	--	--	115,00	--	105,00	--	--
	Ciudad Real	Italiano Verde	I	40 mm y +	94,00	94,00	94,00	94,00	94,00	--	--
SANDÍA	Ciudad Real	Todos los tipos y variedades	-	-	11,00	11,00	11,00	11,00	11,00	--	--
	Valencia	Con pepitas	-	-	--	--	--	--	18,00	--	--
	Almería	Sin pepitas	-	-	--	20,81	10,78	14,25	10,78	--	--
	Murcia	Sin pepitas	-	-	23,00	23,00	22,00	22,00	25,00	--	--
Valencia	Sin pepitas	-	-	--	--	--	21,01	25,14	--	--	
SETAS CULTIVADAS	Albacete	Cerradas	-	30-65 mm	280,00	280,00	280,00	280,00	280,00	--	--
	Cuenca	Cerradas	-	30-65 mm	226,45	226,45	226,45	226,45	226,45	--	--
TOMATE	Almería	Cereza	I	-	--	108,00	--	122,00	--	158,00	--
	Almería	Racimo	I	-	--	66,00	--	79,00	--	89,00	--
	Almería	Redondo	I	57-100mm	36,00	57,00	40,00	76,50	53,00	78,00	--
	Murcia	Redondo	I	57-100mm	69,02	67,95	68,15	69,05	70,67	--	--

**Nueva especificación de presentación desde semana 22: Pie cortado (anteriormente con raíz)

I-6 PRECIOS EN MERCADOS REPRESENTATIVOS VACUNO Y OVINO

A) BOVINO

1.- PRECIO MEDIO NACIONAL (Euro/100 kg Canal) DE CANALES DE BOVINO PESADO SEGÚN MODELO COMUNITARIO DE CLASIFICACIÓN (R(CE) No 1249/2008 y R(UE) No 148/2014).

CATEGORÍA	CLASE DE CONFORMACIÓN Y DE ESTADO DE ENGRASAMIENTO	Semana 03-09/07 2017	Semana 10-16/07 2017	Variación €
Categoría A: Canales de machos jóvenes sin castrar de más de un año y menos de dos años	Muy buena y poco cubierta (U-2)	395,19	400,44	5,26
	Muy buena y cubierta (U-3)	393,27	393,77	0,50
	Precio medio ponderado	394,16	396,86	2,70
	Buena y poco cubierta (R-2)	361,41	375,44	14,03
	Buena y cubierta (R-3)	379,72	380,24	0,52
	Precio medio ponderado	369,97	377,68	7,72
	Menos buena y poco cubierta(O-2)	350,01	353,31	3,30
Menos buena y cubierta (O-3)	358,00	352,11	-5,89	
Precio medio ponderado	352,73	352,90	0,17	
Categoría D: Canales de hembras que hayan parido	Mediocre y poco cubierta (P-2)	167,75	171,88	4,13
	Mediocre y cubierta (P-3)	201,00	196,74	-4,26
	Precio medio ponderado	169,94	173,52	3,57
	Buena y cubierta (R-3)	250,12	249,35	-0,76
	Buena y grasa (R-4)	272,40	264,00	-8,40
	Precio medio ponderado	257,61	254,28	-3,33
	Menos buena y poco cubierta(O-2)	209,08	211,67	2,59
	Menos buena y cubierta (O-3)	209,05	216,36	7,32
Menos buena y grasa (O-4)	263,98	266,53	2,55	
Precio medio ponderado	214,50	219,40	4,90	
Categoría E: Canales de otras hembras (de 12 meses ó más)	Muy buena y poco cubierta (U-2)	414,62	410,97	-3,65
	Muy buena y cubierta (U-3)	403,46	403,93	0,47
	Precio medio ponderado	405,43	405,17	-0,26
	Buena y poco cubierta (R-2)	394,88	386,44	-8,43
	Buena y cubierta (R-3)	390,82	390,87	0,05
	Buena y grasa (R-4)	386,27	383,70	-2,57
	Precio medio ponderado	390,79	389,97	-0,82
	Menos buena y poco cubierta(O-2)	320,13	329,86	9,73
	Menos buena y cubierta (O-3)	342,40	352,81	10,41
Menos buena y grasa (O-4)	355,00	362,36	7,36	
Precio medio ponderado	338,48	348,73	10,25	
Categoría Z: Canales de animales desde 8 a menos de 12 meses	Muy buena y poco cubierta (U-2)	420,87	417,78	-3,09
	Muy buena y cubierta (U-3)	406,09	407,54	1,45
	Precio medio ponderado	413,05	412,36	-0,69
	Buena y poco cubierta (R-2)	387,95	395,70	7,75
	Buena y cubierta (R-3)	387,16	388,78	1,62
	Precio medio ponderado	387,38	390,64	3,26
	Menos buena y poco cubierta(O-2)	346,77	329,63	-17,15
Menos buena y cubierta (O-3)	348,54	342,80	-5,73	
Precio medio ponderado	347,51	335,12	-12,39	

I-6 PRECIOS EN MERCADOS REPRESENTATIVOS VACUNO Y OVINO
2.-PRECIO MEDIO NACIONAL DEL BOVINO (Euro/100 kg)

BOVINO VIVO	Semana 03-09/07 2017	Semana 10-16/07 2017	Variación €
Machos hasta 480 Kg. vivo	223,27	223,47	0,20
Machos de más de 480 kg. vivo	204,36	204,00	-0,37
Hembras que hayan parido	93,14	95,56	2,42
Otras hembras de hasta 380 Kg. vivo	228,94	227,54	-1,40
Otras hembras de más de 380 Kg. vivo	218,21	218,39	0,18

3.-PRECIO MEDIO NACIONAL DE OTROS ANIMALES DE LA ESPECIE BOVINA ((R(UE) No 807/2013)).

OTROS BOVINOS	Semana 03-09/07 2017	Semana 10-16/07 2017	Variación €
Terneros de ocho días a cuatro semanas			
tipo cruzado	225,00	222,50	-2,50
tipo frisón/país	141,25	133,75	-7,50
<i>Media ponderada nacional (Euro/Cabeza)</i>	183,12	178,12	-5,00
Bovinos ligeros comprendidos entre seis y doce meses			
tipo cruzado	290,28	290,28	0,00
tipo frisón/país	162,51	162,51	0,00
<i>Media ponderada nacional (Euro/100 kg Vivo)</i>	245,56	245,56	0,00

B) CORDEROS
**1.-PRECIOS MEDIOS NACIONALES DE CANALES DE OVINO FRESCAS O REFRIGERADAS R(CE) N° 315/2002
Euro/100 kg Canal**

CORDEROS I y II	Semana 03-09/07 2017	Semana 10-16/07 2017	Variación €
Corderos I (12 a 13 kg/canal)	577,59	583,79	6,20
Corderos II (13,1 a 16 kg/canal)	526,88	537,56	10,68
<i>Media ponderada</i>	552,24	560,67	8,44

**2.-PRECIOS MEDIOS DE CANALES DE OVINO FRESCAS O REFRIGERADAS EN LOS MERCADOS NACIONALES
REPRESENTATIVOS PARA LA C.E.**

MERCADO REPRESENTATIVO Cordero 9-19 kg	Semana 03-09/07 2017	Semana 10-16/07 2017	Variación €
Barcelona	644,65	653,89	9,24
Madrid	632,64	632,64	0,00
Valencia	713,20	713,24	0,05
Albacete	574,58	574,58	0,00
Extremadura	569,97	569,92	-0,05
Segovia	538,45	542,01	3,56
Toledo	563,80	557,24	-6,55
Zaragoza	600,28	600,28	0,00
<i>Media ponderada</i>	574,26	574,97	0,70

PRECIOS EN MERCADOS REPRESENTATIVOS - PRODUCTOS GANADEROS**D-1)-CANAL PORCINO CAPA BLANCA
CLASIFICACIÓN EUROP (R(CE) No 1249/2008 y R(UE) No 148/2014)**

Euro/100 kg Canal

	Clase S			Clase E			Clase U		
	Semana 03-09/07 2017	Semana 10-16/07 2017	Variación €	Semana 03-09/07 2017	Semana 10-16/07 2017	Variación €	Semana 03-09/07 2017	Semana 10-16/07 2017	Variación €
PRECIO MEDIO NACIONAL	183,88	181,91	-1,96	172,44	176,03	3,59	184,40	183,56	-0,85

	Clase R			Clase O			Clase P		
	Semana 03-09/07 2017	Semana 10-16/07 2017	Variación €	Semana 03-09/07 2017	Semana 10-16/07 2017	Variación €	Semana 03-09/07 2017	Semana 10-16/07 2017	Variación €
PRECIO MEDIO NACIONAL	184,19	183,90	-0,29	183,02	182,83	-0,20	168,37	169,84	1,47

D-2)-PORCINO CEBADO

Euros/kg vivo

MERCADO REPRESENTATIVO	SELECTO			NORMAL			GRASO		
	Semana 03-09/07 2017	Semana 10-16/07 2017	Variación €	Semana 03-09/07 2017	Semana 10-16/07 2017	Variación €	Semana 03-09/07 2017	Semana 10-16/07 2017	Variación €
Albacete	1,56	1,56	0,00	1,53	1,53	0,00	1,50	1,50	0,00
Barcelona	--	--	--	1,50	1,50	0,00	1,47	1,47	0,00
Huesca	1,45	1,45	0,00	1,43	1,43	0,00	1,41	1,41	0,00
Lleida	1,45	1,45	0,00	1,44	1,44	0,00	1,42	1,42	0,00
Murcia	1,49	1,48	-0,00	1,48	1,47	-0,00	1,47	1,46	-0,00
Pontevedra	1,49	1,49	0,00	1,46	1,46	0,00	1,90	1,90	0,00
Salamanca	1,44	1,44	0,00	1,44	1,44	0,00	1,42	1,42	0,00
Segovia	1,45	1,45	0,00	1,44	1,44	0,00	1,48	1,48	0,00
Zaragoza	1,48	1,48	0,00	1,44	1,44	0,00	1,42	1,42	0,00

PRECIOS EN MERCADOS REPRESENTATIVOS - PRODUCTOS GANADEROS - PORCINO**E) - PORCINO PRECOZ
LECHONES, OTRAS CALIDADES.**

Euro/100 Kg vivo

Cerdas de Desvieje	Semana 03-09/07 2017	Semana 10-16/07 2017	Variación €
Cerdas de Desvieje	78,81	76,55	-2,26
CERDOS CEBADOS			
Categoría U	141,99	141,34	-0,65
LECHONES			
Lleida.Base 20kg de peso.	210,00	210,00	0,00
Segovia.Base 20kg de peso.	252,50	252,50	0,00
Media nacional. Calidad Normal. Base 20 kg de peso	226,68	226,68	0,00

F) - TRONCO IBÉRICO

Euro/100 Kg vivo

TOSTONES	Semana 03-09/07 2017	Semana 10-16/07 2017	Variación €
De 5 a 9 kilos	270,76	270,76	0,00
De 9 a 12 kilos	398,35	398,35	0,00
LECHONES			
Lechón Ibérico Cruzado Base 23 kg	364,56	364,52	-0,03
MARRANOS			
Marranos Ibéricos de 35 a 60 kg	281,36	281,36	0,00
PRIMALES			
Primales Ibéricos de 60 a 100 kg	--	--	--
CERDO CEBADO			
Cerdo Cebado (Intensivo)	202,11	202,11	0,00
Cerdo Cebado de Campo (Extensivo)	215,65	215,65	0,00
Cerdo Cebado de Bellota 100% Ibérico	--	--	--
DESVEJE			
Reproductores de desvieje	117,39	117,39	0,00
REPRODUCTORES			
Reproductores >6 meses	341,21	341,21	0,00
CASTRONAS			
Castronas	97,83	97,83	0,00

Denominaciones de acuerdo con la Norma de Calidad (RD 4/2014)

PRECIOS DE MERCADO. PAÍSES MIEMBROS UE

Semana 27 (del 3 al 9 de julio). Año 2017

**1.- PRECIO MEDIO NACIONAL (EUROS\100 kg CANAL) DE CANALES DE BOVINO PESADO
SEGÚN MODELO COMUNITARIO DE CLASIFICACIÓN (R(CE) No 1249/2008 y R(UE) No 148/2014)
(Euros/100 kg)**

CATEGORIA	CLASE DE CONFORMACIÓN Y DE ESTADO DE ENGRASAMIENTO	Alemania (DE)	Irlanda (IE)	España (ES)	Francia (FR)	Italia (IT)	Polonia (PL)	Portugal (PT)	Reino Unido (UK)	UE-28	% España / UE
Categoría A: Canales de machos jóvenes sin castrar de más de 12 y menos de 24 meses	Muy buena y poco cubierta (U-2)	379,7	403,8	395,2	408,0	405,6	330,6	380,7	417,9	394,5	0,2
	Muy buena y cubierta (U-3)	376,2	405,1	393,3	391,0	405,5	328,5	378,4	420,8	388,0	1,4
	Buena y poco cubierta (R-2)	373,7	391,2	361,4	379,0	368,1	319,1	363,6	406,7	367,0	-1,5
	Buena y cubierta (R-3)	367,9	393,0	379,7	374,0	308,8	316,5	370,7	411,7	371,2	2,3
	Menos buena y poco cubierta (O-2)	339,9	369,0	350,0	323,0	298,1	303,2	325,3	368,0	334,1	4,8
	Menos buena y cubierta (O-3)	343,1	372,6	358,0	324,0	310,9	306,3	345,8	373,5	343,0	4,4
	Categoría A		365,4	391,6	378,3	378,0	394,8	311,0	361,5	396,9	369,8
Categoría D: Hembras paridas	Buena y cubierta (R-3)	340,4	339,1	250,1	382,0	308,8	287,0	254,6	343,6	353,9	-29,3
	Buena y grasa (R-4)	342,1	338,8	272,4	364,0	355,2	287,4	247,2	340,3	329,4	-17,3
	Menos buena y poco cubierta (O-2)	313,2	316,0	209,1	325,0	248,6	263,1	199,8	306,3	271,8	-23,1
	Menos buena y cubierta (O-3)	318,5	319,8	209,1	325,0	281,4	273,5	204,4	319,3	297,1	-29,6
	Menos buena y grasa (O-4)	323,3	320,1	264,0	311,0	293,1	276,8	210,0	320,7	306,4	-13,8
	Mediocre y poco cubierta (P-2)	254,6	293,8	167,8	268,0	227,5	222,3	187,2	268,5	243,3	-31,0
	Mediocre y cubierta (P-3)	265,3	312,1	201,0	293,0	258,7	232,9	194,0	284,2	283,4	-29,1
Categoría D		308,3	317,0	218,0	328,6	251,3	262,1	200,1	309,3	293,6	-25,8
Categoría E: Hembras de más de 12 meses	Muy buena y poco cubierta (U-2)	373,0	417,4	414,6	452,0	433,7	316,5	386,5	432,9	424,4	-2,3
	Muy buena y cubierta (U-3)	371,6	423,9	403,5	451,0	465,0	312,2	380,7	434,3	426,9	-5,5
	Buena y poco cubierta (R-2)	368,6	399,0	394,9	379,0	418,4	311,5	378,6	422,0	378,2	4,4
	Buena y cubierta (R-3)	366,2	408,1	390,8	394,0	398,9	314,8	368,9	427,4	389,3	0,4
	Buena y grasa (R-4)	361,2	408,2	386,3	374,0	376,3	309,1		425,9	408,5	-5,4
	Menos buena y poco cubierta (O-2)	307,6	381,4	320,1	320,0	271,7	287,4	356,7	368,5	314,6	1,8
	Menos buena y cubierta (O-3)	320,3	391,9	342,4	333,0	295,1	293,8	339,7	397,7	344,3	-0,6
	Menos buena y grasa (O-4)	325,1	391,1	355,0		281,9	292,6	360,0	412,1	386,4	-8,1
Categoría E		352,0	403,7	393,2	408,6	440,6	299,6	368,6	420,0	391,0	0,6
Categoría Z: Canales de machos y hembras de más de 8 y menos de 12 meses	Muy buena y poco cubierta (U-2)			420,9		454,7	303,0	386,6	396,8	426,0	-1,2
	Muy buena y cubierta (U-3)			406,1		486,0		387,6		406,4	-0,1
	Buena y poco cubierta (R-2)			388,0		430,7	314,6	352,1	392,2	385,8	0,6
	Buena y cubierta (R-3)			387,2			309,6	371,5	400,9	387,2	0,0
	Menos buena y poco cubierta (O-2)			346,8		445,0	289,3	319,6	241,2	351,0	-1,2
	Menos buena y cubierta (O-3)			348,5		368,0	298,5	347,9		352,3	-1,1
	Categoría Z			374,3		456,0	296,8	339,1	267,2	374,1	0,1

**2.- PRECIO MEDIO NACIONAL DE ANIMALES VIVOS DE LA ESPECIE BOVINA EN MERCADOS REPRESENTATIVOS
(R(UE) N° 807/2013)**

CATEGORIA	Alemania (DE)	Irlanda (IE)	España (ES)	Francia (FR)	Italia (IT)	Polonia (PL)	Reino Unido (UK)	UE-28	% España / UE
Bovinos de más de 6 y menos de 12 meses (Euros/100 kg vivo) (Media ponderada Frison y Cruzado)	179,00	242,00	245,56	271,00	291,00	252,51	214,84	239,71	2,44
Terneros de 8 días a 4 semanas (Euros/cabeza):									
. FRISON/PAIS	137,19	178,88	141,25	107,00	157,98	143,86	77,39	130,40	8,32
. CRUZADO	199,50	267,57	225,00	237,00	270,78	193,11	281,54	242,26	-7,13

PRECIOS DE MERCADO. PAÍSES MIEMBROS UE

Semana 27 (del 3 al 9 de julio). Año 2017

B) OVINO

**PRECIO MEDIO NACIONAL DE CANALES DE OVINO EN MERCADOS REPRESENTATIVOS (R(CE) No 315/2002)
(EUROS\100 kg CANAL)**

CATEGORIA	Bélgica (BE)	Alemania (DE)	España (ES)	Francia (FR)	Irlanda (IE)	Italia (IT)	Holanda (NL)	Polonia (PL)	Portugal (PT)	Reino Unido (UK)	UE-28	% España / UE
Canales de Corderos Pesados (= >13 kg)	549,50	562,92	526,88	648,00	485,38	501,00	562,32	360,38		519,92	533,12	-1,17
Canales de Corderos Ligeros (<13 kg)			577,59			618,00		415,34	413,20		572,38	0,91

CATEGORIA	Bulgaria (BG)	Estonia (EE)	Grecia (EL)	Croacia (HR)	Letonia (LV)	Hungría (HU)	Rumanía (RO)	Eslovenia (SI)	Eslovaquia (SK)	UE-28	% Croacia/UE
Canales de Corderos Pesados (= >13 kg)		374,78		579,06	349,01		218,35			533,12	8,62
Canales de Corderos Ligeros (<13 kg)	563,47	(*)		594,16	453,37	556,57	(*)	533,39	566,62	572,38	3,80

(*) Insignificante número de corderos sacrificados

C) PORCINO

**PRECIO MEDIO NACIONAL DE LA ESPECIE PORCINA, SEGÚN MODELO COMUNITARIO DE CLASIFICACIÓN (R(CE) No 1249/2008 y R(UE) No 148/2014)
(EUROS\100 kg CANAL)**

CATEGORIA	Bélgica (BE)	Alemania (DE)	España (ES)	Francia (FR)	Irlanda (IE)	Italia (IT)	Holanda (NL)	Polonia (PL)	Portugal (PT)	Reino Unido (UK)	UE-28	% España / UE
Porcino. Clase S (>60% magro)	169,60	188,38	183,88	168,00	169,64		165,97	179,95	200,00	187,62	180,38	1,94
Porcino. Clase E (60-55% magro)	160,10	183,31	172,44	160,00	168,50	(*)	164,83	177,52	199,00	185,18	176,59	-2,35
Porcino. Clase R (50-45% magro)		152,12	184,19			212,87				173,46	190,33	-3,23
Lechones (Euros/unidad)	55,00	68,40	45,34	36,00		91,67	50,25	48,75	42,00	69,44	55,16	-17,80

(*) Insignificante número de porcinos sacrificados

D) POLLOS Y HUEVOS

**PRECIO MEDIO NACIONAL DE CANALES DE POLLOS (65% RENDIMIENTO), Y DE HUEVOS, MEDIA DE LAS CLASES L Y M
SEGÚN MODELO COMUNITARIO DE CLASIFICACIÓN (R(CE) N° 546/2003)**

CATEGORIA	Bélgica (BE)	Alemania (DE)	España (ES)	Francia (FR)	Irlanda (IE)	Italia (IT)	Holanda (NL)	Polonia (PL)	Portugal (PT)	Reino Unido (UK)	UE-28	% España / UE
Pollos. 65% de rendimiento (Euros/100kg canal)	171,00	271,00	177,43	230,00	97,59	201,50	171,00	139,36	175,00	151,52	186,40	-4,81
Huevos. Media Clases L y M (Euros/100 kg)	100,17	116,55	93,39	112,52	133,93	159,52	96,00	116,68	109,79	104,95	116,46	-19,81



GOBIERNO
DE ESPAÑA

MINISTERIO
DE AGRICULTURA Y PESCA,
ALIMENTACIÓN Y MEDIO AMBIENTE