



23 de agosto 2017

---

**Índice:**

---

**1. Precios Medios Nacionales, comentarios y gráficos**

**2. Precios en Mercados Representativos UE (nacionales)**

- 2.1 Cereales
- 2.2 Vinos de mesa
- 2.3 Aceites y Semillas
- 2.4 Frutas y Hortalizas
- 2.5 Vacuno
- 2.6 Ovino
- 2.7 Porcino

**3. Precios en Mercados Representativos UE (semana anterior)**



GOBIERNO  
DE ESPAÑA

MINISTERIO  
DE AGRICULTURA Y PESCA,  
ALIMENTACIÓN Y MEDIO AMBIENTE

## **SECRETARÍA GENERAL TÉCNICA**

Subdirección General de Estadística

[sgestadi@mapama.es](mailto:sgestadi@mapama.es)

<http://www.mapama.gob.es/es/estadistica/temas/default.aspx>

Publicación elaborada por la  
Secretaría General Técnica  
Subdirección General de Estadística



**MINISTERIO  
DE AGRICULTURA Y PESCA,  
ALIMENTACIÓN Y MEDIO AMBIENTE**

### **Edita**

© Ministerio de Agricultura y Pesca, Alimentación y Medio Ambiente  
Secretaría General Técnica  
Centro de Publicaciones  
Catálogo de Publicaciones de la Administración General del Estado:  
<http://publicacionesoficiales.boe.es/>

N.I.P.O.: 280-15-017-3

Se permite la utilización, copia o reproducción de los datos de este Boletín siempre que se cite expresamente su procedencia

## PRECIOS MEDIOS NACIONALES AGRÍCOLAS

PRODUCTOS AGRÍCOLAS (especificaciones)		Semana 32 07-13/08	Semana 33 14-20/08	Variación semanal euros	Variación semanal %
<b>CEREALES, alfalfa y paja de girasol</b>					
(1)	Trigo blando panificable (€/t)	182,71	180,76	-1,95	-1,07
(1)	Trigo duro (€/t)	238,33	238,33	0,00	0,00
(1)	Cebada pienso (€/t)	168,13	168,02	-0,11	-0,07
(1)	Cebada malta (€/t)	177,85	178,19	0,34	0,19
(1)	Maíz grano (€/t)	178,03	177,18	-0,85	-0,48
(4)	Arroz cáscara (€/t)	295,08	295,08	0,00	0,00
(1)	Alfalfa (€/t)	155,63	155,88	0,25	0,16
(1)	Paja de girasol (€/t)	342,14	341,89	-0,25	-0,07
<b>VINOS</b>					
(2)	Vino blanco sin DOP/IGP (€/hectolitro)	35,13	35,60	0,47	1,35
(2)	Vino tinto sin DOP/IGP, 12 p. color (€/hectolitro)	42,82	42,63	-0,19	-0,45
(2)	Vino blanco DOP/IGP Rueda (€/hectolitro)	145,75	145,75	0,00	0,00
(2)	Vino tinto DOP/IGP Rioja (€/hectolitro)	154,43	154,43	0,00	0,00
<b>ACEITES VEGETALES</b>					
(3)	Aceite de oliva virgen extra < 0,8° (€/100 kg)	382,99	382,83	-0,16	-0,04
(3)	Aceite de oliva virgen, de 0,8° a 2° (€/100 kg)	372,98	373,58	0,60	0,16
(3)	Aceite de oliva lampante, más de 2° (€/100 kg)	365,17	365,89	0,72	0,20
(3)	Aceite de oliva refinado (€/100 kg)	370,50	372,83	2,33	0,63
(3)	Aceite de oliva orujo crudo (€/100 kg)	196,17	196,17	0,00	0,00
(3)	Aceite de oliva orujo refinado (€/100 kg)	251,17	250,72	-0,45	-0,18
(3)	Aceite girasol refinado (€/100 kg)	78,08	77,75	-0,33	-0,43
<b>FRUTAS</b>					
(4)	Clementina (€/100 kg)	32,04	31,32	-0,72	-2,26
(4)	Limón (€/100 kg)	30,00	24,75	-5,25	-17,50
(4)	Naranja (€/100 kg)	22,00	20,18	-1,82	-8,28
(4)	Albaricoque (€/100 kg)	65,00	65,00	0,00	0,00
(4)	Ciruela (€/100 kg)	45,44	51,75	6,31	13,88
(4)	Melocotón (€/100 kg)	30,88	30,06	-0,82	-2,64
(4)	Uva de mesa (€/100 kg)	61,67	70,96	9,29	15,07
(4)	Plátano (€/100 kg)	20,96	30,94	9,98	47,61
<b>HORTALIZAS</b>					
(4)	Acelga (€/100kg)	47,18	50,10	2,92	6,20
(4)	Ajo seco (€/100kg)	140,46	140,46	0,00	0,00
(4)	Berenjena (€/100 kg)	49,71	52,41	2,70	5,44
(4)	Calabacín (€/100 kg)	43,70	43,70	0,00	0,00
(4)	Cebolla (€/100 kg)	17,90	17,90	0,00	0,00
(4)	Champiñón (€/100kg)	107,68	107,98	0,30	0,28
(4)	Judía verde tipo plana (€/100 kg)	225,47	218,94	-6,53	-2,90
(4)	Lechuga Romana (€/100 ud)	36,58	37,03	0,45	1,22
(4)	Melón, Piel de Sapo (€/100 kg)	24,61	31,36	6,76	27,47
(4)	Pepino (€/100 kg)	35,00	41,05	6,05	17,28
(4)	Pimiento verde tipo italiano (€/100 kg)	52,77	52,29	-0,48	-0,91
(4)	Sandía (€/100 kg)	9,17	14,10	4,93	53,79
(4)	Tomate liso (€/100 kg)	68,39	63,32	-5,07	-7,41
(4)	Zanahoria (€/100 kg)	11,12	10,99	-0,13	-1,17
(4)	Patata (€/100 kg)	11,40	11,36	-0,04	-0,31

Posición comercial:

(1) Entrada industria; (2) Salida bodega; (3) Salida almazara; (4) Granel: sobre árbol, finca, almacén, agricultor, alhóndiga, lonja

### COMENTARIOS DE MERCADO

- **CEREALES** (▼▲): Ligeros descensos y mantenimiento de los precios medios de los cereales grano; tan sólo la cebada malta sube un 0,19%. Trigo blando panificable (-1,07%), cebada pienso (-0,07%) y maíz grano (-0,48%). El trigo duro y el arroz cáscara permanecen estables.
- **VINOS** (▲▼): Diferente comportamiento en los precios medios de los vinos sin DOP/IGP. El vino blanco sube un 1,35%, mientras que el tinto desciende un (-0,45%). Los precios medios de los vinos con DOP/IGP blanco Rueda y tinto Rioja permanecen estables.
- **ACEITES VEGETALES** (▲▼): Diferente comportamiento en los precios medios de los aceites con subidas en los aceites de oliva refinado 0,63%, lampante 0,20% y virgen 0,16%; y bajadas en aceite de orujo crudo (-0,18%), y extra (-0,04%). El aceite de girasol refinado desciende un (-0,43%).
- **CÍTRICOS** (▼▲): Tendencia a la baja en limón, ya iniciada la semana anterior por la aparición de los rodrejos (-17,50%); se hace notar la aparición de variedades nuevas de naranja, con un ascenso superior en el precio al de la semana pasada (+8,28%).
- **FRUTA DE HUESO** (▲▼): Comportamiento desigual de los precios; incremento en ciruela por nuevos mercados (+13,88%), descenso en melocotón (-2,64%) y sin variación en albaricoque.
- **HORTALIZAS** (▲▼): Incidencia diversa en las cotizaciones de los productos objeto de referencia. fuertes incrementos en sandía (+53,79%), melón (+27,47%) y pepino (+17,28%); siendo los descensos más moderados, destacando tomate (-7,41%) y judía verde (-2,90%).

# PRECIOS MEDIOS NACIONALES AGRÍCOLAS

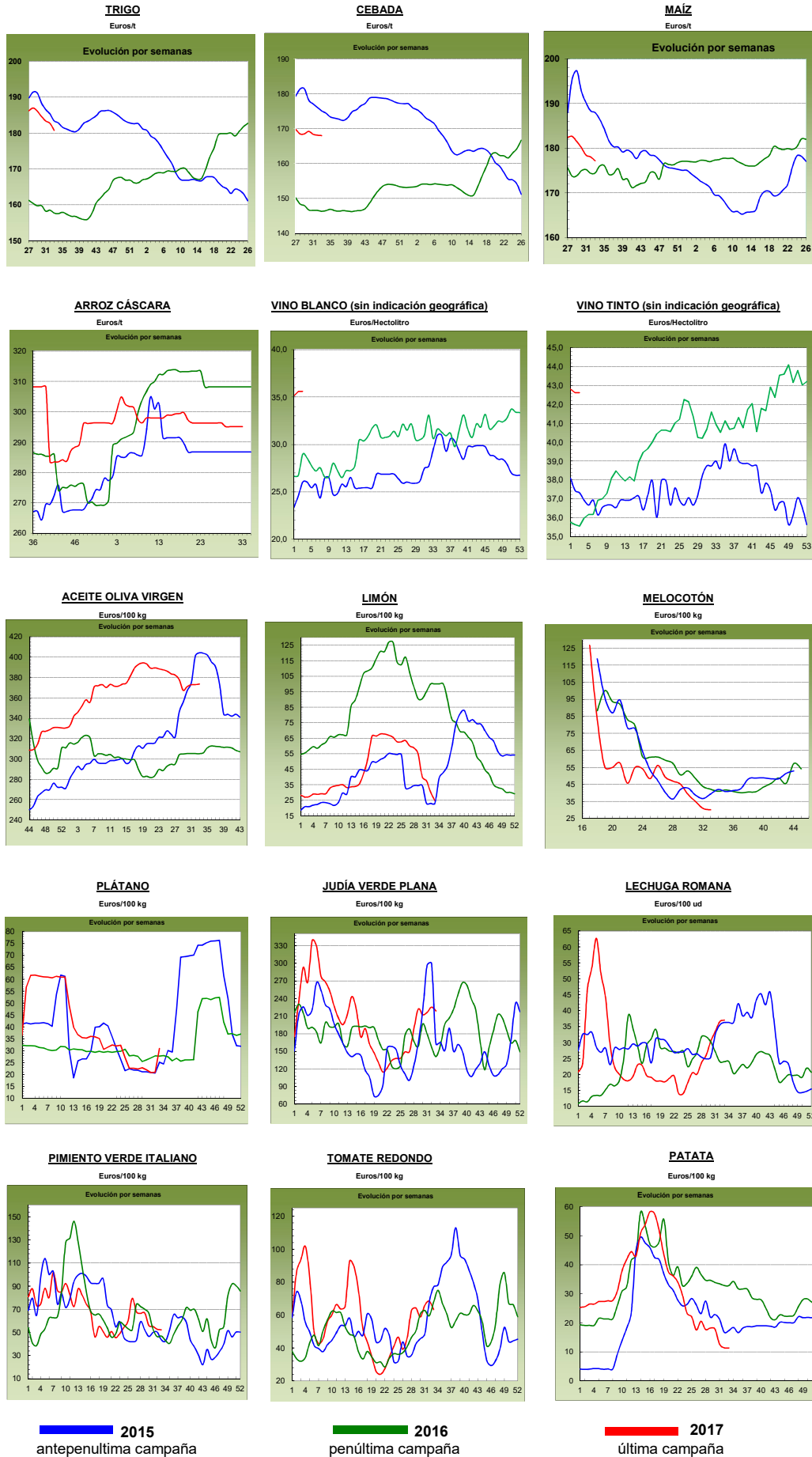

## PRECIOS MEDIOS NACIONALES GANADEROS

PRODUCTOS GANADEROS (especificaciones)		Semana 32 07-13/08	Semana 33 14-20/08	Variación semanal euros	Variación semanal %
<b>VACUNO</b>					
(5)	Ternera, 180-300 kilos (€/100 kg canal)	385,22	383,98	-1,24	-0,32
(5)	Machos de 12 a 24 meses (Clase R) (€/100 kg canal)	380,48	384,59	4,11	1,08
(5)	Animales de 8 a 12 meses (Clase R) (€/100 kg canal)	387,82	391,77	3,95	1,02
(5)	Bovino vivo, conjunto categorías (€/100 kg vivo)	199,00	198,67	-0,33	-0,17
<b>CORDERO</b>					
(5)	Corderos 9-19 kilos (€/100 kg canal)	601,67	601,40	-0,27	-0,04
(5)	Corderos 12-16 kilos (€/100 kg canal)	580,33	580,33	0,00	0,00
<b>PORCINO</b>					
(5)	Porcino >60% magro (Clase S) (€/100 kg canal)	181,04	181,44	0,40	0,22
(5)	Porcino 60-55% magro (Clase E) (€/100 kg canal)	173,91	176,48	2,57	1,48
(5)	Porcino 55-50% magro (Clase U) (€/100 kg canal)	183,97	184,37	0,40	0,22
(5)	Porcino 50-45% magro (Clase R) (€/100 kg canal)	183,64	184,51	0,87	0,47
(5)	Lechon 20 kg (€/unidad)	32,30	30,78	-1,52	-4,71
<b>POLLO</b>					
(6)	Pollo, media de canales del 83% y 65% rdto. (€/100 kg canal)	176,96	170,35	-6,61	-3,74
(6)	Pollo P10 (83% rdto.) (€/100 kg canal)	177,43	171,12	-6,31	-3,56
(6)	Pollo P90 (65% rdto.) (€/100 kg canal)	176,90	170,26	-6,64	-3,75
<b>HUEVOS</b>					
(7)	Huevos, media Clase L y M (€/100 kg)	96,17	98,67	2,50	2,60
(7)	Huevos - Clase L (€/docena)	0,82	0,84	0,02	2,44
(7)	Huevos - Clase M (€/docena)	0,64	0,66	0,02	3,13
<b>CONEJO</b>					
(8)	Conejo 1,8-2,2 kilo, vivo (€/100 kg)	162,96	162,96	0,00	0,00
<b>LECHE Y PRODUCTOS LÁCTEOS</b>					
(10)	Suero de leche en polvo (€/100 kg)	94,00	91,14	-2,86	-3,04
(9)	Leche de vaca (€/100 litros). Fuente: FEAGA	Precio junio 2017: 31,00 €/100 litros			
<b>MIEL</b>					
(11)	Miel multifloral a granel (€/100 kg)	Precio mayo 2017: 301,68 €/100 kg			

### Posición comercial:

(5) Entrada matadero; (6) Salida muelle matadero; (7) Salida muelle centro de embalaje; (8) Salida granja; (9) Precio pagado al ganadero  
(10) Precio franco fábrica sin impuestos ni costes; (11) Venta a la industria o mayorista

### COMENTARIOS DE MERCADO

- **VACUNO (▲):** Al alza las cotizaciones de las **canales de vacuno** para los animales de 12-24 meses (1,08%), y para los de 8-12 meses (1,02%), porque las carnes tiernas son para los pequeños y los entrecotes para los adultos, los platos preferidos de las vacaciones. Buena exportación a países árabes para la fiesta del cordero. Los **animales para vida** experimentan un muy leve retroceso (-0,17%).
- **CORDERO (=):** Los precios de las canales de cordero se mantienen bien estables, por la buena salida que tienen también los corderos de mayor peso hacia los países de población musulmana, que hacen acopio para festejar la inminente fiesta, y también por el consumo de lechal en nuestras zonas turísticas
- **PORCINO (=):** La **canales de porcino** de capa blanca con precios estables (0,60% de media) por una sostenida demanda reflejada en el aumento de los pesos medios en vivo y en canal por el día festivo y por los rigores del calor estival. Las cotizaciones del lechón de base 20 kg (▼) descienden siempre en el estío (-3,75%).
- **POLLOS (▼):** A partir de mediados de agosto se inicia el descenso en las cotizaciones de las canales de pollo, si bien, en esta ocasión, la bajada es más acusada (-3,75% de media) que en los mismos periodos de los dos últimos años, debido a que ya no se puede retrasar más el necesario descanso anual, quedando vacías las ciudades, y a que las altas temperaturas favorecen el consumo de otras carnes y de otros alimentos más lúdicos en las zonas costeras.
- **HUEVOS (▲):** El precio de los huevos continúa subiendo, motivado por una buena demanda, un buen ritmo exportador y una industria que mantiene sus pedidos para atender la elevada demanda de repostería en las áreas turísticas. Anotaron mayor subida los de la Clase M (3,13%) que los de la Clase L (2,44%).
- **CONEJO (=):** El conejo vivo de granja repite sus valores, porque aunque el período estival detiene prácticamente el crecimiento de estos mamíferos, su consumo se hace notar también en las paellas.
- **PRODUCTOS LÁCTEOS:** Las cotizaciones del suero de leche en polvo (▼) anotan bajada respecto de los valores registrados en la semana precedente (-3,04%).

# PRECIOS MEDIOS NACIONALES GANADEROS

**VACUNO VIVO**

Euro/100 kg vivo

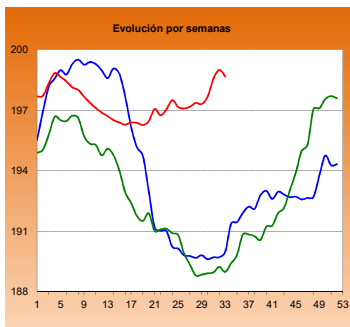

**MACHOS 12-24 MESES (Clase R)**

Euro/100 kg canal

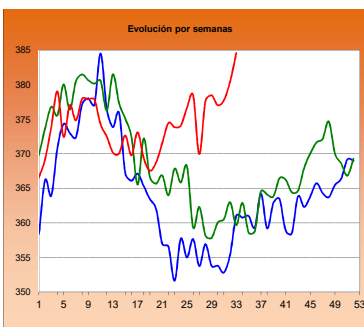

**TERNERAS (Conjunto de Clases)**

Euro/100 kg canal

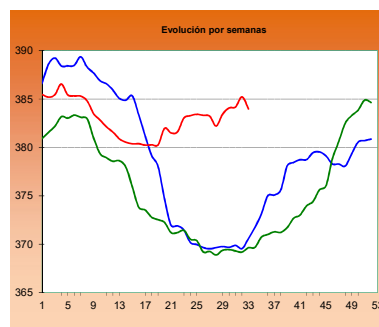

**ANIMALES DE 8-12 MESES (Clase R)**

Euro/100 kg canal

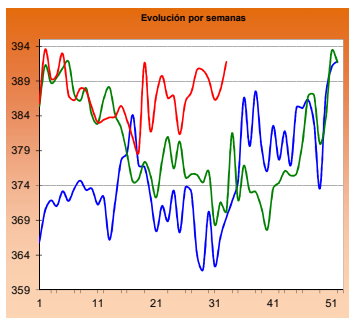

**CORDERO 12-16 kilos**

Euro/100 kg canal

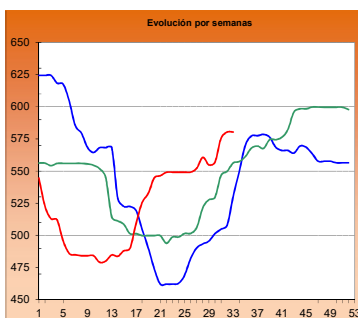

**CORDERO 9-19 kilos**

Euro/100 kg canal

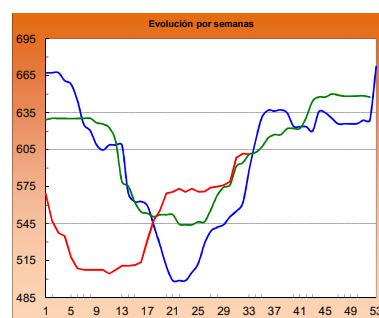

**PORCINO >60% magro (Clase S)**

Euro/100 kg canal

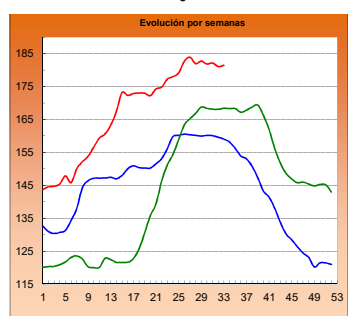

**PORCINO 60-55% magro (Clase E)**

Euro/100 kg canal

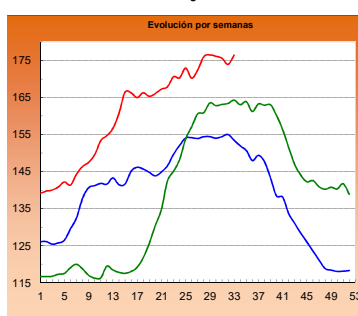

**LECHONES Base 20 kg**

Euro/unidad

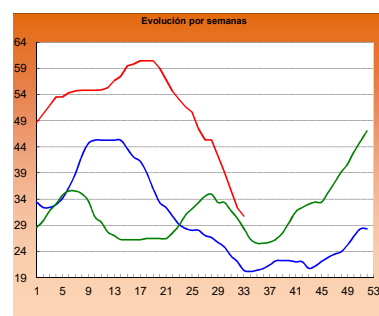

**POLLO Canales del 83% y 65% rdto.**

Euro/100 kg canal

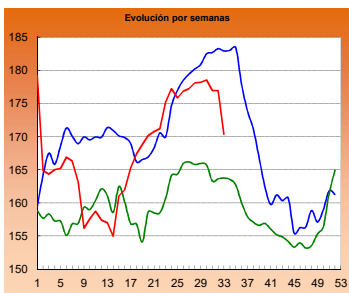

**POLLO P90**

Euro/100 kg canal

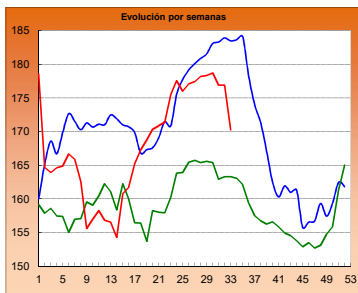

**POLLO P10**

Euro/100 kg canal

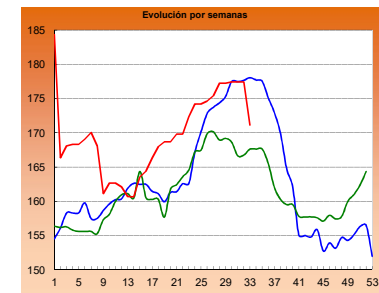

**HUEVOS Clase L**

Euro/ 100 kg canal

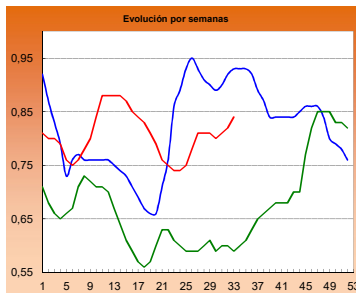

**HUEVOS Clase M**

Euro/ Docena

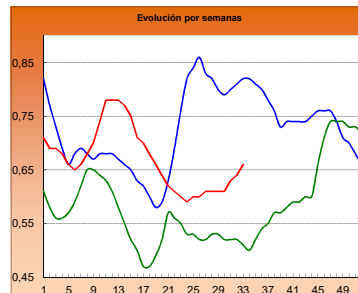

**CONEJO VIVO**

Euro/100 kg vivo

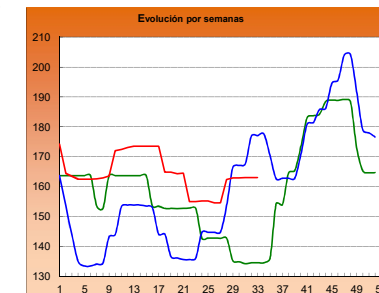

■ 2015

■ 2016

■ 2017

**I-2 PRECIOS EN MERCADOS REPRESENTATIVOS - CEREAL**

Precios en Euro/Tonelada

**REGLAMENTO (UE) N° 1272/2009 DE LA COMISION. Artículo 56, apartado 3.**

**Precios de comercio al por mayor. Mercancía nacional y/o importada, sobre vehículo**

<b>PRODUCTO</b>	<b>MERCADO REPRESENTATIVO</b>	Semana 07-13/08 2017	Semana 14-20/08 2017	Variación €
<b>Trigo Blando Panificable</b>	Albacete	185,00	180,00	-5,00
	Ávila	189,00	189,00	0,00
	Barcelona	187,00	187,00	0,00
	Burgos	180,20	180,20	0,00
	Cádiz	185,00	185,00	0,00
	Huesca	176,00	173,00	-3,00
	León	183,40	183,00	-0,40
	Lérida	172,00	171,00	-1,00
	Madrid	196,00	180,00	-16,00
	Murcia	185,00	175,00	-10,00
	Navarra	185,00	184,00	-1,00
	Palencia	185,40	182,60	-2,80
	Pontevedra	191,00	191,00	0,00
	Salamanca	192,20	190,40	-1,80
	Segovia	187,20	186,40	-0,80
	Sevilla	185,00	185,00	0,00
	Soria	182,00	181,00	-1,00
	Tarragona	175,00	175,00	0,00
	Valladolid	183,00	183,00	0,00
	Zamora	183,20	179,20	-4,00
<b>Trigo Duro</b>	Cádiz	240,00	240,00	0,00
	Córdoba	244,00	244,00	0,00
	Sevilla	240,00	240,00	0,00
	Zaragoza	230,00	230,00	0,00

<b>I-2 PRECIOS EN MERCADOS REPRESENTATIVOS - CEREAL</b>
---

Precios en Euro/Tonelada

REGLAMENTO (UE) N° 1272/2009 DE LA COMISION. Artículo 56, apartado 3.

Precios de comercio al por mayor. Mercancía nacional y/o importada, sobre vehículo

PRODUCTO	MERCADO REPRESENTATIVO	Semana 07-13/08 2017	Semana 14-20/08 2017	Variación €
Cebada Pienso	Albacete	161,70	161,70	0,00
	Ávila	178,00	178,00	0,00
	Ciudad Real	167,40	167,20	-0,20
	La Coruña	168,00	168,00	0,00
	Cuenca	164,00	164,00	0,00
	Gerona	164,00	164,00	0,00
	Granada	166,00	166,00	0,00
	Huesca	159,00	156,00	-3,00
	León	175,00	175,00	0,00
	Lérida	160,00	159,00	-1,00
	Murcia	165,00	165,00	0,00
	Palencia	172,00	172,00	0,00
	Pontevedra	174,00	174,00	0,00
	Segovia	177,00	176,00	-1,00
	Sevilla	163,00	166,00	3,00
	Teruel	165,00	165,00	0,00
	Valladolid	176,00	176,00	0,00
	Zamora	175,00	175,00	0,00
	Zaragoza	165,00	165,00	0,00
Cebada Malta	Albacete	188,00	188,00	0,00
	Cuenca	188,00	188,00	0,00
	Huesca	182,00	182,00	0,00
	Lérida	--	182,00	--
	Navarra	173,00	173,00	0,00
	Palencia	168,00	166,00	-2,00
	Valladolid	167,00	168,00	1,00



**I-2 PRECIOS EN MERCADOS REPRESENTATIVOS - CEREAL**

Precios en Euro/Tonelada

**REGLAMENTO (UE) N° 1272/2009 DE LA COMISION. Artículo 56, apartado 3.****Maíz grano, precios de comercio al por mayor. Mercancia nacional y/o importada, sobre vehículo****Arroz cáscara, arroz blanco precios salida almacén agricultor**

<b>PRODUCTO</b>	<b>MERCADO REPRESENTATIVO</b>	Semana 07-13/08 2017	Semana 14-20/08 2017	<b>Variación €</b>
<b>Maíz Grano</b>	<b>Badajoz</b>	<b>187,00</b>	<b>186,00</b>	<b>-1,00</b>
	<b>Barcelona</b>	<b>180,00</b>	<b>180,00</b>	<b>0,00</b>
	<b>Cáceres</b>	<b>187,00</b>	<b>186,00</b>	<b>-1,00</b>
	<b>La Coruña</b>	<b>173,00</b>	<b>173,00</b>	<b>0,00</b>
	<b>Gerona</b>	<b>180,00</b>	<b>180,00</b>	<b>0,00</b>
	<b>Huesca</b>	<b>177,00</b>	<b>174,00</b>	<b>-3,00</b>
	<b>León</b>	<b>179,00</b>	<b>178,80</b>	<b>-0,20</b>
	<b>Lérida</b>	<b>172,00</b>	<b>171,00</b>	<b>-1,00</b>
	<b>Madrid</b>	<b>180,00</b>	<b>180,00</b>	<b>0,00</b>
	<b>Murcia</b>	<b>170,00</b>	<b>170,00</b>	<b>0,00</b>
	<b>Navarra</b>	<b>177,00</b>	<b>175,00</b>	<b>-2,00</b>
	<b>Sevilla</b>	<b>181,00</b>	<b>181,00</b>	<b>0,00</b>
	<b>Zaragoza</b>	<b>181,00</b>	<b>181,00</b>	<b>0,00</b>
<b>Arroz cáscara (Indica)</b>	<b>Badajoz</b>	<b>265,59</b>	<b>265,59</b>	<b>0,00</b>
	<b>Sevilla</b>	<b>295,50</b>	<b>295,50</b>	<b>0,00</b>
<b>Arroz cáscara (Japónica)</b>	<b>Badajoz</b>	<b>287,36</b>	<b>287,36</b>	<b>0,00</b>
	<b>Sevilla</b>	<b>305,50</b>	<b>305,50</b>	<b>0,00</b>
<b>Arroz blanco (Indica)</b>	<b>Badajoz</b>	<b>569,00</b>	<b>569,00</b>	<b>0,00</b>
	<b>Sevilla</b>	<b>580,00</b>	<b>580,00</b>	<b>0,00</b>
	<b>Valencia</b>	<b>550,00</b>	<b>550,00</b>	<b>0,00</b>
<b>Arroz blanco (Japónica)</b>	<b>Badajoz</b>	<b>602,00</b>	<b>602,00</b>	<b>0,00</b>
	<b>Sevilla</b>	<b>610,00</b>	<b>610,00</b>	<b>0,00</b>
	<b>Valencia</b>	<b>565,00</b>	<b>565,00</b>	<b>0,00</b>
<b>Arroz blanco vaporizado (Indica)</b>	<b>Badajoz</b>	<b>622,75</b>	<b>622,75</b>	<b>0,00</b>
	<b>Valencia</b>	<b>595,00</b>	<b>595,00</b>	<b>0,00</b>
<b>Arroz partido</b>	<b>Badajoz</b>	<b>295,90</b>	<b>295,90</b>	<b>0,00</b>
	<b>Sevilla</b>	<b>318,00</b>	<b>318,00</b>	<b>0,00</b>
	<b>Valencia</b>	<b>325,00</b>	<b>325,00</b>	<b>0,00</b>

**I-3 PRECIOS EN MERCADOS REPRESENTATIVOS  
VINOS BLANCOS Y TINTOS**

**Rg EJECUCIÓN (UE) 2017/1185 (Art 11 letra a. Anexo II 3) de la COMISIÓN**

**En €/hectolitro, salida bodega, a granel, pago al contado sin I.V.A.**

<b>PRODUCTO</b>	<b>MERCADO REPRESENTATIVO</b>	<b>Semana 7 - 13/8 32 2017</b>	<b>Semana 14 - 20/8 33 2017</b>	<b>Variación €</b>
<b>VINO BLANCO sin DOP/IGP</b>				
	Albacete	31,93	30,85	-1,07
	Badajoz	33,81	33,81	0,00
	Ciudad Real	35,26	36,94	1,69
	Cuenca	33,47	35,14	1,67
	Toledo	36,83	35,29	-1,54
<b>VINO TINTO sin DOP/IGP</b>				
	Precio de vino tinto referido al producto de 12 puntos de color			
	Albacete	39,58	38,86	-0,72
	Ciudad Real	46,75	46,75	0,00
	Cuenca	44,50	46,16	1,66
	Badajoz	39,51	39,51	0,00
	Murcia	44,12	44,12	0,00
	Toledo	45,38	45,38	0,00
	Valencia	43,15	42,40	-0,75
<b>VINO BLANCO con DOP/IGP</b>				
	<b>RUEDA</b>	<b>145,75</b>	<b>145,75</b>	<b>0,00</b>
<b>VINO TINTO con DOP/IGP</b>				
	<b>RIOJA</b>	<b>154,43</b>	<b>154,43</b>	<b>0,00</b>

**I-4 PRECIOS EN MERCADOS REPRESENTATIVOS DE ACEITES**

Aceites. Precios sobre almazara, en €/100 kg, sin I.V.A.Rgtos C.E. 865/04 y 826/08

Semilla de girasol. Precios en centros de demanda, en €/100 kg, sin I.V.A. Rgto C.E.E. 3405/93

PRODUCTO Y ESPECIFICACIONES	MERCADO REPRESENTATIVO	Semana 32 7 - 13/8 2017	Semana 33 14 - 20/8 2017	Variación €
ACEITE DE OLIVA VIRGEN EXTRA Menos de 0,8°	Badajoz	385,00	385,00	0,00
	Ciudad Real	381,00	384,00	3,00
	Córdoba	383,50	383,50	0,00
	Granada	379,00	379,00	0,00
	Jaén	382,93	382,21	-0,72
	Málaga	383,00	383,00	0,00
	Sevilla	387,50	383,88	-3,63
	Tarragona	385,00	390,00	5,00
	Toledo	381,00	384,00	3,00
ACEITE DE OLIVA VIRGEN De 0,8° a 2°	Badajoz	372,50	372,50	0,00
	Córdoba	375,00	376,00	1,00
	Granada	365,00	365,00	0,00
	Jaén	372,22	372,50	0,28
	Sevilla	378,00	378,00	0,00
	Cadiz	367,00	371,00	4,00
	Tarragona	375,00	380,00	5,00
	Toledo	372,00	373,00	1,00
ACEITE DE OLIVA LAMPANTE Más de 2°	Córdoba	365,50	365,50	0,00
	Granada	360,00	360,00	0,00
	Jaén	365,00	365,96	0,96
	Málaga	370,00	370,00	0,00
	Sevilla	371,50	370,63	-0,88
	Tarragona	360,00	365,00	5,00
	Badajoz	367,50	367,50	0,00
ACEITE DE OLIVA REFINADO	Córdoba	369,00	370,50	1,50
	Jaén	370,00	370,50	0,50
	Tarragona	372,50	377,50	5,00
ACEITE DE ORUJO CRUDO	Córdoba	196,50	196,50	0,00
	Jaén	197,00	197,00	0,00
	Tarragona	195,00	195,00	0,00
ACEITE DE ORUJO REFINADO	Córdoba	250,00	250,00	0,00
	Jaén	250,50	249,16	-1,34
	Tarragona	253,00	253,00	0,00
ACEITE DE GIRASOL REFINADO	Córdoba	76,63	76,63	0,00
	Sevilla	77,62	76,62	-1,00
	Tarragona	80,00	80,00	0,00
PIPA DE GIRASOL	Andalucía	346,49	345,86	-0,63
	Centro-Norte	339,25	339,25	0,00

## I-5 PRECIOS EN MERCADOS REPRESENTATIVOS - FRUTAS Y HORTALIZAS

PRECIOS DE PRODUCTOS NACIONALES  
Mercados representativos de producción

Precios a la salida del centro de acondicionamiento de productos seleccionados, embalados y, en su caso, en palés (€/100 kg peso neto)

## CÍTRICOS

PRODUCTO	MERCADO	VARIEDAD O TIPO	CAT.	CALIBRE	DIA/MES						
					14/8	15/8	16/8	17/8	18/8	19/8	20/8
LIMÓN	Alicante	Verna	I	3-4	--	--	120,59	--	--	--	--

## FRUTAS DE PEPITA

PRODUCTO	MERCADO	VARIEDAD O TIPO	CAT.	CALIBRE mm	DIA/MES						
					14/8	15/8	16/8	17/8	18/8	19/8	20/8
MANZANA	Lérida	Golden Delicious	I	70-80	50,01	49,50	49,76	49,62	50,12	--	--
	Zaragoza	Golden Delicious	I	70-80	64,13	--	78,32	64,52	--	65,22	--
	Lérida	Granny Smith	I	70-80	54,50	54,50	54,50	54,50	54,50	--	--
	Lérida	Royal Gala	I	70-80	69,50	69,50	69,50	69,99	70,15	--	--
PERA	Lérida	Blanquilla	I	55-60	76,00	--	76,00	76,00	78,00	--	--
	Lérida	Conferencia	I	60-65+	95,00	--	95,00	--	--	--	--
	Lérida	Ercolini	I	50-60	74,64	--	76,44	75,58	76,34	--	--
	Murcia	Ercolini	I	50-60	135,00	135,00	135,00	135,00	135,00	--	--
	Zaragoza	Ercolini	I	50-60	84,00	--	84,00	--	90,00	--	--
	Lérida	Limonera	I	60-65	72,27	64,00	72,42	71,44	71,87	--	--
UVA DE MESA	Murcia	Crimson Seedless	I	-	219,00	219,00	219,00	225,00	--	--	--
	Alicante	Red Globe	I	-	--	--	119,44	--	--	110,00	--
	Alicante	Victoria	I	-	--	--	116,98	--	--	114,30	--

## FRUTAS DE HUESO

PRODUCTO	MERCADO	VARIEDAD O TIPO	CAT.	CALIBRE	DIA/MES						
					14/8	15/8	16/8	17/8	18/8	19/8	20/8
CIRUELA	Zaragoza	Europeas		35 y más	--	--	--	--	95,00	--	--
	Murcia	Negra		40 y más	45,00	45,00	45,00	45,00	50,00	--	--
	Zaragoza	Reina Claudia		35 y más	81,66	--	76,01	80,17	77,95	80,32	--
	Badajoz	Todos los tipos y variedades		35 y más	63,00	--	63,00	63,00	63,00	--	--
MELOCOTÓN	Murcia	Amarillo	I	A/B	55,00	55,00	55,00	55,00	55,00	--	--
	Lérida	Pulpa Amarilla	I	A/B	54,09	53,91	54,17	53,88	53,82	--	--
	Teruel	Pulpa Amarilla	I	A/B	--	--	--	--	90,89	--	--
	Zaragoza	Pulpa Amarilla	I	A/B	52,91	--	56,37	58,36	59,78	54,56	--
	Lérida	Pulpa Blanca	I	A/B	64,00	--	67,00	--	66,00	--	--
NECTARINA	Lérida	Pulpa Amarilla	I	A/B	66,29	67,05	67,13	66,56	66,32	--	--
	Zaragoza	Pulpa Amarilla	I	A/B	56,18	--	56,01	45,25	61,62	52,90	--
	Lérida	Pulpa Blanca	I	A/B	61,14	--	66,00	--	65,27	--	--
PARAGUAYA	Lérida	-	I	A/B	53,95	53,12	54,03	53,97	54,65	--	--
	Zaragoza	-	I	A/B	51,52	--	53,28	49,90	76,34	50,87	--
PLATERINA	Lérida	-	I	A/B	94,00	--	93,00	93,00	95,00	--	--

## I-5 b FRUTAS Y HORTALIZAS

PRECIOS DE PRODUCTOS NACIONALES  
Mercados representativos de producción

Referencia: Reglamento Delegado (UE) 2017/891 de la Comisión, de 13 de marzo (DOUE de 25 de mayo). Art. 55 y Anexo VI

Precios a la salida del centro de acondicionamiento de productos seleccionados, embalados y, en su caso, en palés (€/100kg peso neto)

## CÍTRICOS

PRODUCTO	MERCADO	VARIEDAD O TIPO	CAT.	CALIBRE	PRECIO MEDIO PONDERADO SEMANAL NACIONAL Semana 33/2017: 14/08 - 20/08
LIMÓN	ESPAÑA	Todas las variedades	I	3-4	120,59

## FRUTAS DE PEPITA

PRODUCTO	MERCADO	VARIEDAD O TIPO	CAT.	CALIBRE mm	PRECIO MEDIO PONDERADO SEMANAL NACIONAL Semana 33/2017: 14/08 - 20/08
MANZANA	ESPAÑA ESPAÑA	Golden delicious Granny Smith	I	70/80	52,59
			I	70/80	54,50
PERA	ESPAÑA ESPAÑA	Blanquilla Conferencia	I	55/60	76,62
			I	60/65+	95,00
UVA DE MESA	ESPAÑA ESPAÑA	Todos los tipos y variedades con pepitas Todos los tipos y variedades sin pepitas	I	A/B	115,12
			I	A/B	220,54

## FRUTAS DE HUESO

PRODUCTO	MERCADO	VARIEDAD O TIPO	CAT.	CALIBRE	PRECIO MEDIO PONDERADO SEMANAL NACIONAL Semana 33/2017: 14/08 - 20/08
CIRUELA	ESPAÑA	Todos los tipos y variedades		35 mm o superior	58,94
MELOCOTÓN	ESPAÑA ESPAÑA	Carne blanca Carne amarilla	I	A/B	65,30
			I	A/B	57,04
NECTARINA	ESPAÑA ESPAÑA	Carne blanca Carne amarilla	I	A/B	64,45
			I	A/B	63,91

## I-5 PRECIOS EN MERCADOS REPRESENTATIVOS - FRUTAS Y HORTALIZAS

## PRECIOS DE PRODUCTOS NACIONALES

Mercados representativos de producción

Precios a la salida del centro de acondicionamiento de productos seleccionados, embalados y, en su caso, en palés (€/100 kg peso neto)

## HORTALIZAS

PRODUCTO	MERCADO	VARIEDAD O TIPO	CAT.	CALIBRE	DIA/MES						
					14/8	15/8	16/8	17/8	18/8	19/8	20/8
AJO	Cuenca	Blanco	-	50-60 mm	185,00	--	185,00	185,00	185,00	--	--
	Córdoba	Chino	-	50-60 mm	200,00	--	200,00	200,00	200,00	--	--
	Albacete	Morado	-	50-80 mm	150,00	--	150,00	150,00	150,00	--	--
	Córdoba	Morado	-	50-80 mm	260,00	260,00	260,00	260,00	260,00	--	--
	Cuenca	Morado	-	50-80 mm	259,25	--	259,25	259,25	259,25	--	--
	Albacete	Primavera	-	50-60 mm	120,00	--	120,00	120,00	120,00	--	--
	Córdoba	Spring Blanco	-	50-60 mm	170,00	170,00	170,00	170,00	170,00	--	--
	Cuenca	Spring Blanco	-	50-60 mm	180,00	--	180,00	180,00	180,00	--	--
	Córdoba	Spring Violeta	-	50-60 mm	170,00	170,00	170,00	170,00	170,00	--	--
	Cuenca	Spring Violeta	-	50-60 mm	217,00	--	217,00	217,00	217,00	--	--
BERENJENA	Almería	--	-	-	94,00	98,23	89,50	93,00	94,00	--	--
BRÓCOLI	Murcia	--	-	-	83,00	83,00	83,00	83,00	89,00	--	--
CALABACÍN	Almería	--	-	14-21 g	36,00	41,00	41,00	54,00	60,00	--	--
CEBOLLA	Albacete	Todos los tipos y variedades	-	40-80 mm	18,50	--	18,50	18,50	18,50	--	--
	Ciudad Real	Todos los tipos y variedades	-	40-80 mm	21,00	--	21,00	21,00	21,00	--	--
	Cuenca	Todos los tipos y variedades	-	40-80 mm	10,50	--	10,50	10,50	10,50	--	--
	Murcia	Grano	-	-	65,00	65,00	65,00	65,00	65,00	--	--
CHAMPIÑÓN*	La Rioja	Cerrado	-	30-65 mm	212,80	212,87	212,39	212,22	212,14	--	--
JUDÍA VERDE	Almería	Plana	-	-	164,00	181,43	159,00	163,00	156,00	--	--
LECHUGA	Murcia	Baby	I	-	117,00	117,00	117,00	112,00	117,00	--	--
	Almería	Iceberg	I	400g y+	--	--	63,36	81,41	104,01	74,62	--
	Murcia	Iceberg	I	400g y+	80,00	80,00	80,00	80,00	80,00	--	--
	Murcia	Romana	I	-	78,00	78,00	78,00	75,00	78,00	--	--
MELÓN	Ciudad Real	Todos los tipos y variedades	-	-	29,40	--	29,40	29,40	29,40	--	--
	Almería	Amarillo	-	-	--	--	--	28,42	--	--	--
	Murcia	Amarillo	-	-	31,00	31,00	31,00	31,00	31,00	--	--
	Murcia	Cantaloupe	-	-	39,00	39,00	39,00	39,00	39,00	--	--
	Murcia	Galia	-	-	56,00	56,00	56,00	52,00	52,00	--	--
	Murcia	Piel de Sapo	-	-	38,00	38,00	38,00	38,00	35,00	--	--
	PEPINO	Almería	De Almería	-	350-500 g	51,82	49,09	45,46	48,18	32,00	--
Almería		Morico	-	350-500 g	86,00	67,00	69,00	--	--	--	--
PIMIENTO	Almería	Cuadrado Color (rojo o amarillo)	I	70 mm y +	145,00	126,00	120,00	--	--	--	--
	Murcia	Cuadrado Color (rojo o amarillo)	I	70 mm y +	66,38	64,03	61,08	62,80	65,60	--	--
	Almería	Cuadrado Verde	I	70 mm y +	79,00	68,00	136,00	68,00	71,00	--	--
	Murcia	Cuadrado Verde	I	70 mm y +	51,37	52,12	52,71	50,68	50,46	--	--
	Ciudad Real	Todos los tipos y variedades	I	40 mm y +	80,00	--	80,00	80,00	80,00	--	--
SANDÍA	Almería	Sin pepitas	-	-	--	--	18,67	18,55	20,26	--	--
	Ciudad Real	Todos los tipos y variedades	-	-	11,80	--	11,80	11,80	11,80	--	--
	Murcia	Sin pepitas	-	-	26,00	26,00	29,00	29,00	29,00	--	--
	Toledo	Todos los tipos y variedades	-	-	12,00	--	12,00	12,00	12,00	--	--
	Valencia	Sin pepitas	-	-	--	--	16,20	--	--	--	--
SETAS CULTIVADAS	Albacete	Cerradas	-	30-65 mm	260,00	--	260,00	260,00	260,00	--	--
	Cuenca	Cerradas	-	30-65 mm	226,93	--	226,93	226,93	226,93	--	--
TOMATE	Almería	Cereza	I	-	--	80,00	--	96,00	--	102,00	--
	Almería	Redondo	I	57-100mm	40,00	50,00	67,00	34,00	31,00	45,00	--
	Murcia	Redondo	I	57-100mm	76,66	76,66	76,86	76,58	76,95	--	--

\*Nueva especificación de presentación desde semana 22: Pie cortado (anteriormente con raíz)

## I-5 b FRUTAS Y HORTALIZAS

PRECIOS DE PRODUCTOS NACIONALES  
Mercados representativos de producción

Referencia: Reglamento Delegado (UE) 2017/891 de la Comisión, de 13 de marzo (DOUE de 25 de mayo). Art. 55 y Anexo VI

Precios a la salida del centro de acondicionamiento de productos seleccionados, embalados y, en su caso, en palés (€/100kg peso neto)

## HORTALIZAS

PRODUCTO	MERCADO	VARIEDAD O TIPO	CAT.	CALIBRE	PRECIO MEDIO PONDERADO SEMANAL NACIONAL Semana 33/2017: 14/08 - 20/08
AJO	ESPAÑA	Blanco		50-60 mm	185,00
	ESPAÑA	Morado		45-55 mm	202,89
	ESPAÑA	Primavera		50-60 mm	149,86
BERENJENA	ESPAÑA	Todos los tipos y variedades		40+/70+	94,33
CALABACÍN	ESPAÑA	Todas las variedades		14-21	35,00
CEBOLLA	ESPAÑA	Todos los tipos y variedades		40-80	18,66
JUDÍA (VERDE)	ESPAÑA	Todos los tipos y variedades			164,69
LECHUGA	ESPAÑA	Todos los tipos y variedades	I	400 g o superior	88,88
MELÓN	ESPAÑA	Todos los tipos y variedades			30,55
PEPINO	ESPAÑA	Variedades lisas		350-500 g	45,31
PIMIENTO DULCE	ESPAÑA	Todos los tipos y variedades	I	40 mm o superior	72,67
SANDÍA	ESPAÑA	Todos los tipos y variedades			16,22
SETAS CULTIVADAS	ESPAÑA	Cerradas		Medio (30-65 mm)	236,56
TOMATE	ESPAÑA	Redondo	I	57-100 mm	71,39
	ESPAÑA	"Cereza"	I		90,59

<b>I-6 PRECIOS EN MERCADOS REPRESENTATIVOS VACUNO Y OVINO</b>
---

**A) BOVINO**

**1.- PRECIO MEDIO NACIONAL (Euro/100 kg Canal) DE CANALES DE BOVINO PESADO SEGÚN MODELO COMUNITARIO DE CLASIFICACIÓN (R(CE) No 1249/2008 y R(UE) No 148/2014).**

CATEGORÍA	CLASE DE CONFORMACIÓN Y DE ESTADO DE ENGRASAMIENTO	Semana 07-13/08 2017	Semana 14-20/08 2017	Variación €
<b>Categoría A: Canales de machos jóvenes sin castrar de más de un año y menos de dos años</b>	Muy buena y poco cubierta (U-2)	396,93	392,07	-4,86
	Muy buena y cubierta (U-3)	397,62	398,35	0,73
	<i><b>Precio medio ponderado</b></i>	397,30	395,44	-1,86
	Buena y poco cubierta (R-2)	381,45	384,80	3,35
	Buena y cubierta (R-3)	379,37	384,34	4,97
	<i><b>Precio medio ponderado</b></i>	380,48	384,59	4,11
	Menos buena y poco cubierta(O-2)	353,58	346,89	-6,69
Menos buena y cubierta (O-3)	348,23	359,23	11,00	
<i><b>Precio medio ponderado</b></i>	351,76	351,09	-0,67	
<b>Categoría D: Canales de hembras que hayan parido</b>	Mediocre y poco cubierta (P-2)	187,39	201,87	14,48
	Mediocre y cubierta (P-3)	221,83	236,80	14,97
	<i><b>Precio medio ponderado</b></i>	189,66	204,18	14,51
	Buena y cubierta (R-3)	253,55	255,24	1,68
	Buena y grasa (R-4)	279,23	274,94	-4,29
	<i><b>Precio medio ponderado</b></i>	262,18	261,86	-0,32
	Menos buena y poco cubierta(O-2)	215,30	220,10	4,81
	Menos buena y cubierta (O-3)	212,62	233,99	21,38
Menos buena y grasa (O-4)	279,25	304,68	25,43	
<i><b>Precio medio ponderado</b></i>	220,31	235,28	14,97	
<b>Categoría E: Canales de otras hembras (de 12 meses ó más)</b>	Muy buena y poco cubierta (U-2)	409,56	414,40	4,84
	Muy buena y cubierta (U-3)	403,74	404,38	0,64
	<i><b>Precio medio ponderado</b></i>	404,76	406,15	1,38
	Buena y poco cubierta (R-2)	382,56	393,68	11,12
	Buena y cubierta (R-3)	397,29	396,17	-1,12
	Buena y grasa (R-4)	393,37	382,98	-10,39
	<i><b>Precio medio ponderado</b></i>	395,83	394,97	-0,86
	Menos buena y poco cubierta(O-2)	340,94	322,68	-18,26
	Menos buena y cubierta (O-3)	347,88	343,06	-4,82
Menos buena y grasa (O-4)	370,00	370,00	0,00	
<i><b>Precio medio ponderado</b></i>	346,85	339,64	-7,22	
<b>Categoría Z: Canales de animales desde 8 a menos de 12 meses</b>	Muy buena y poco cubierta (U-2)	426,62	422,57	-4,04
	Muy buena y cubierta (U-3)	409,52	404,68	-4,84
	<i><b>Precio medio ponderado</b></i>	417,58	413,11	-4,46
	Buena y poco cubierta (R-2)	386,43	401,16	14,73
	Buena y cubierta (R-3)	388,33	388,32	-0,00
	<i><b>Precio medio ponderado</b></i>	387,82	391,76	3,95
	Menos buena y poco cubierta(O-2)	349,44	346,94	-2,50
Menos buena y cubierta (O-3)	327,01	344,34	17,34	
<i><b>Precio medio ponderado</b></i>	340,08	345,86	5,77	



**I-6 PRECIOS EN MERCADOS REPRESENTATIVOS VACUNO Y OVINO**

**2.-PRECIO MEDIO NACIONAL DEL BOVINO (Euro/100 kg)**

<b>BOVINO VIVO</b>	Semana 07-13/08 2017	Semana 14-20/08 2017	<b>Variación €</b>
Machos hasta 480 Kg. vivo	226,05	225,76	-0,29
Machos de más de 480 kg. vivo	206,26	207,08	0,82
Hembras que hayan parido	98,22	98,29	0,07
Otras hembras de hasta 380 Kg. vivo	228,51	227,35	-1,16
Otras hembras de más de 380 Kg. vivo	218,27	218,71	0,44

**3.-PRECIO MEDIO NACIONAL DE OTROS ANIMALES DE LA ESPECIE BOVINA ( (R(UE) No 807/2013) ).**

<b>OTROS BOVINOS</b>	Semana 07-13/08 2017	Semana 14-20/08 2017	<b>Variación €</b>
Terneros de ocho días a cuatro semanas			
tipo cruzado	197,50	197,50	0,00
tipo frisón/país	111,25	111,25	0,00
<i>Media ponderada nacional (Euro/Cabeza)</i>	154,38	154,38	0,00
Bovinos ligeros comprendidos entre seis y doce meses			
tipo cruzado	287,37	287,37	0,00
tipo frisón/país	159,60	159,60	0,00
<i>Media ponderada nacional (Euro/100 kg Vivo)</i>	242,65	242,65	0,00

**B) CORDEROS**

**1.-PRECIOS MEDIOS NACIONALES DE CANALES DE OVINO FRESCAS O REFRIGERADAS R(CE) N° 315/2002  
Euro/100 kg Canal**

<b>CORDEROS I y II</b>	Semana 07-13/08 2017	Semana 14-20/08 2017	<b>Variación €</b>
Corderos I (12 a 13 kg/canal)	606,63	606,63	0,00
Corderos II (13,1 a 16 kg/canal)	554,02	554,02	0,00
<i>Media ponderada</i>	580,33	580,33	0,00

**2.-PRECIOS MEDIOS DE CANALES DE OVINO FRESCAS O REFRIGERADAS EN LOS MERCADOS NACIONALES  
REPRESENTATIVOS PARA LA C.E.**

<b>MERCADO REPRESENTATIVO Cordero 9-19 kg</b>	Semana 07-13/08 2017	Semana 14-20/08 2017	<b>Variación €</b>
Barcelona	678,88	673,35	-5,53
Madrid	652,64	652,64	0,00
Valencia	723,32	723,32	0,00
Albacete	591,90	591,90	0,00
Extremadura	590,28	590,28	0,00
Segovia	565,32	565,32	0,00
Toledo	633,80	633,80	0,00
Zaragoza	620,28	620,28	0,00
<i>Media ponderada</i>	601,67	601,40	-0,27

**PRECIOS EN MERCADOS REPRESENTATIVOS - PRODUCTOS GANADEROS****D-1)-CANAL PORCINO CAPA BLANCA  
CLASIFICACIÓN EUROP (R(CE) No 1249/2008 y R(UE) No 148/2014)**

Euro/100 kg Canal

	Clase S			Clase E			Clase U		
	Semana 07-13/08 2017	Semana 14-20/08 2017	Variación €	Semana 07-13/08 2017	Semana 14-20/08 2017	Variación €	Semana 07-13/08 2017	Semana 14-20/08 2017	Variación €
<b>PRECIO MEDIO NACIONAL</b>	181,04	181,44	0,40	173,91	176,48	2,57	183,97	184,37	0,40

	Clase R			Clase O			Clase P		
	Semana 07-13/08 2017	Semana 14-20/08 2017	Variación €	Semana 07-13/08 2017	Semana 14-20/08 2017	Variación €	Semana 07-13/08 2017	Semana 14-20/08 2017	Variación €
<b>PRECIO MEDIO NACIONAL</b>	183,64	184,51	0,87	185,23	183,45	-1,79	173,44	167,36	-6,09

**D-2)-PORCINO CEBADO**

Euros/kg vivo

MERCADO REPRESENTATIVO	SELECTO			NORMAL			GRASO		
	Semana 07-13/08 2017	Semana 14-20/08 2017	Variación €	Semana 07-13/08 2017	Semana 14-20/08 2017	Variación €	Semana 07-13/08 2017	Semana 14-20/08 2017	Variación €
Albacete	1,56	1,56	0,00	1,53	1,53	0,00	1,50	1,50	0,00
Barcelona	--	--	--	1,50	1,50	-0,00	1,47	1,47	-0,00
Huesca	1,45	1,45	0,00	1,43	1,43	0,00	1,41	1,41	0,00
Lleida	1,48	1,45	-0,03	1,44	1,44	0,00	1,42	1,42	0,00
Murcia	1,48	1,48	0,00	1,47	1,47	0,00	1,46	1,46	0,00
Pontevedra	1,49	1,49	0,00	1,46	1,46	0,00	1,90	1,90	0,00
Salamanca	1,44	1,45	0,00	1,44	1,44	0,00	1,42	1,42	0,00
Segovia	1,45	1,45	0,00	1,44	1,44	0,00	1,48	1,48	0,00
Zaragoza	1,48	1,48	0,00	1,44	1,44	0,00	1,42	1,42	0,00

**PRECIOS EN MERCADOS REPRESENTATIVOS - PRODUCTOS GANADEROS - PORCINO****E) - PORCINO PRECOZ  
LECHONES, OTRAS CALIDADES.**

Euro/100 Kg vivo

<b>Cerdas de Desvieje</b>	Semana 07-13/08 2017	Semana 14-20/08 2017	<b>Variación €</b>
Cerdas de Desvieje	74,22	74,22	0,00
<b>CERDOS CEBADOS</b>			
Categoría U	141,66	141,96	0,30
<b>LECHONES</b>			
Lleida.Base 20kg de peso.	142,50	132,50	-10,00
Segovia.Base 20kg de peso.	195,00	195,00	0,00
Media nacional. Calidad Normal. Base 20 kg de peso	161,50	153,90	-7,60

**F) - TRONCO IBÉRICO**

Euro/100 Kg vivo

<b>TOSTONES</b>	Semana 07-13/08 2017	Semana 14-20/08 2017	<b>Variación €</b>
De 5 a 9 kilos	329,41	329,41	0,00
De 9 a 12 kilos	519,75	519,75	0,00
<b>LECHONES</b>			
Lechón Ibérico Cruzado Base 23 kg	372,53	372,53	0,00
<b>MARRANOS</b>			
Marranos Ibéricos de 35 a 60 kg	281,36	281,36	0,00
<b>PRIMALES</b>			
Primals Ibéricos de 60 a 100 kg	--	--	--
<b>CERDO CEBADO</b>			
Cerdo Cebado (Intensivo)	213,22	213,22	0,00
Cerdo Cebado de Campo (Extensivo)	226,89	226,89	0,00
Cerdo Cebado de Bellota 100% Ibérico	--	--	--
<b>DESVEJE</b>			
Reproductores de desvieje	121,74	121,74	0,00
<b>REPRODUCTORES</b>			
Reproductores >6 meses	341,21	341,21	0,00
<b>CASTRONAS</b>			
Castronas	97,83	97,83	0,00

Denominaciones de acuerdo con la Norma de Calidad (RD 4/2014)

## PRECIOS DE MERCADO. PAÍSES MIEMBROS UE

Semana 32 (del 7 al 13 de agosto). Año 2017

**1.- PRECIO MEDIO NACIONAL (EUROS\100 kg CANAL) DE CANALES DE BOVINO PESADO  
SEGÚN MODELO COMUNITARIO DE CLASIFICACIÓN (R(CE) No 1249/2008 y R(UE) No 148/2014)  
REGLAMENTO DE EJECUCIÓN (UE) 2017/1185 DE LA COMISIÓN**

CATEGORIA	CLASE DE CONFORMACIÓN Y DE ESTADO DE ENGRASAMIENTO	Alemania (DE)	Irlanda (IE)	España (ES)	Francia (FR)	Italia (IT)	Polonia (PL)	Portugal (PT)	Reino Unido (UK)	UE-28	% España / UE
<b>Categoría A: Canales de machos jóvenes sin castrar de más de 12 y menos 24 meses</b>	Muy buena y poco cubierta (U-2)	393,42	390,66	<b>396,93</b>	413,00	430,17	331,54	381,30	411,54	<b>404,81</b>	<b>-1,95</b>
	Muy buena y cubierta (U-3)	389,58	392,87	<b>397,62</b>	399,00	415,49	334,14	380,50	412,56	<b>394,86</b>	<b>0,70</b>
	Buena y poco cubierta (R-2)	386,56	374,61	<b>381,45</b>	388,00	377,15	326,83	362,20	402,44	<b>372,55</b>	<b>2,39</b>
	Buena y cubierta (R-3)	382,44	379,96	<b>379,37</b>	381,00	408,31	324,47	367,80	404,62	<b>378,89</b>	<b>0,13</b>
	Menos buena y poco cubierta (O-2)	350,83	355,94	<b>353,58</b>	326,00	316,59	311,26	324,80	364,53	<b>338,96</b>	<b>4,31</b>
	Menos buena y cubierta (O-3)	355,57	360,52	<b>348,23</b>	327,00	314,83	313,86	341,10	368,91	<b>347,97</b>	<b>0,07</b>
	<b>Categoría A</b>		<b>378,57</b>	<b>378,41</b>	<b>381,94</b>	<b>384,35</b>	<b>417,59</b>	<b>318,44</b>	<b>360,86</b>	<b>391,21</b>	<b>376,83</b>
<b>Categoría D: Hembras paridas</b>	Buena y cubierta (R-3)	343,92	339,92	<b>253,55</b>	382,00	303,04	282,73	230,70	337,75	<b>353,58</b>	<b>-28,29</b>
	Buena y grasa (R-4)	346,15	338,67	<b>279,23</b>	363,00	305,58	289,10	236,60	334,99	<b>328,43</b>	<b>-14,98</b>
	Menos buena y poco cubierta (O-2)	316,20	315,18	<b>215,30</b>	336,00	234,71	264,57	201,40	302,81	<b>274,72</b>	<b>-21,63</b>
	Menos buena y cubierta (O-3)	322,77	318,85	<b>212,62</b>	329,00	273,45	274,48	202,70	315,83	<b>298,57</b>	<b>-28,79</b>
	Menos buena y grasa (O-4)	328,60	319,25	<b>279,25</b>	315,00	293,52	279,90	215,20	314,70	<b>306,41</b>	<b>-8,86</b>
	Mediocre y poco cubierta (P-2)	257,80	295,69	<b>187,39</b>	268,00	218,60	226,37	184,30	265,97	<b>242,99</b>	<b>-22,88</b>
	Mediocre y cubierta (P-3)	269,98	312,47	<b>221,83</b>	293,00	243,39	241,23	194,20	278,67	<b>281,80</b>	<b>-21,28</b>
<b>Categoría D</b>		<b>312,14</b>	<b>317,00</b>	<b>225,55</b>	<b>329,90</b>	<b>240,99</b>	<b>263,92</b>	<b>197,84</b>	<b>304,72</b>	<b>293,88</b>	<b>-23,25</b>
<b>Categoría E: Hembras de más de 12 meses</b>	Muy buena y poco cubierta (U-2)	376,74	403,28	<b>409,56</b>	437,00	435,67	328,24	385,90	427,46	<b>423,89</b>	<b>-3,38</b>
	Muy buena y cubierta (U-3)	379,30	410,38	<b>403,74</b>	446,00	456,47	323,05	384,50	430,47	<b>423,68</b>	<b>-4,71</b>
	Buena y poco cubierta (R-2)	374,15	392,19	<b>382,56</b>	384,00	415,88	312,68	378,20	411,66	<b>377,89</b>	<b>1,23</b>
	Buena y cubierta (R-3)	371,83	396,67	<b>397,29</b>	394,00	422,36	315,27	369,60	421,57	<b>389,76</b>	<b>1,93</b>
	Buena y grasa (R-4)	367,36	395,84	<b>393,37</b>	371,00	388,66	312,91	375,20	421,58	<b>403,90</b>	<b>-2,61</b>
	Menos buena y poco cubierta (O-2)	310,49	365,82	<b>340,94</b>	324,00	294,36	288,15	350,30	378,54	<b>315,09</b>	<b>8,20</b>
	Menos buena y cubierta (O-3)	321,97	378,95	<b>347,88</b>	338,00	286,80	298,06	338,20	400,47	<b>344,00</b>	<b>1,13</b>
	Menos buena y grasa (O-4)	328,59	380,72	<b>370,00</b>			292,87		410,06	<b>383,96</b>	<b>-3,64</b>
	<b>Categoría E</b>		<b>356,83</b>	<b>391,87</b>	<b>395,51</b>	<b>407,21</b>	<b>439,39</b>	<b>301,91</b>	<b>367,45</b>	<b>416,76</b>	<b>389,56</b>
<b>Categoría Z: Canales de machos y hembras de más de 8 y menos de 12 meses</b>	Muy buena y poco cubierta (U-2)			<b>426,62</b>		513,84		383,30		<b>442,89</b>	<b>-3,67</b>
	Muy buena y cubierta (U-3)			<b>409,52</b>		399,09		385,50	403,83	<b>409,37</b>	<b>0,04</b>
	Buena y poco cubierta (R-2)			<b>386,43</b>		430,25	321,64	355,60		<b>386,23</b>	<b>0,05</b>
	Buena y cubierta (R-3)			<b>388,33</b>		413,52	198,31	373,10		<b>388,89</b>	<b>-0,14</b>
	Menos buena y poco cubierta (O-2)			<b>349,44</b>		467,12	288,86	320,10	310,69	<b>356,98</b>	<b>-2,11</b>
	Menos buena y cubierta (O-3)			<b>327,01</b>			303,72	346,10	347,08	<b>337,28</b>	<b>-3,04</b>
	<b>Categoría Z</b>			<b>372,10</b>		<b>487,23</b>	<b>289,28</b>	<b>340,06</b>	<b>324,19</b>	<b>375,29</b>	<b>-0,85</b>

**2.- PRECIO MEDIO NACIONAL DE ANIMALES VIVOS DE LA ESPECIE BOVINA  
REGLAMENTO DE EJECUCIÓN (UE) 2017/1185 DE LA COMISIÓN**

CATEGORIA	Alemania (DE)	Irlanda (IE)	España (ES)	Francia (FR)	Italia (IT)	Polonia (PL)	Reino Unido (UK)	UE-28	% España / UE
<b>Bovinos de más de 6 y menos de 12 meses (Euros/100 kg vivo) (Media ponderada Frison y Cruzado)</b>	179,00	235,00	<b>242,65</b>	271,00	291,00	242,91	225,20	<b>240,91</b>	<b>0,72</b>
<b>Terneros de 8 días a 4 semanas (Euros/cabeza):</b>									
<b>. FRISON/PAIS</b>	122,25	167,52	<b>111,25</b>	64,00	157,00	139,24	63,41	<b>112,77</b>	<b>-1,35</b>
<b>. CRUZADO</b>	197,10	309,30	<b>197,50</b>	204,00	272,36	177,09	278,35	<b>230,59</b>	<b>-14,35</b>

**PRECIOS DE MERCADO. PAÍSES MIEMBROS UE**

Semana 32 (del 7 al 13 de agosto). Año 2017

**B) OVINO**

**PRECIO MEDIO NACIONAL DE CANALES DE OVINO (EUROS\100 kg CANAL)  
REGLAMENTO DE EJECUCIÓN (UE) 2017/1185 DE LA COMISIÓN**

CATEGORIA	Bélgica (BE)	Alemania (DE)	España (ES)	Francia (FR)	Irlanda (IE)	Italia (IT)	Holanda (NL)	Polonia (PL)	Portugal (PT)	Reino Unido (UK)	UE-28	% España / UE
Canales de Corderos Pesados (=>13 kg)	528,00	570,18	<b>554,02</b>	653,00	452,82	481,00	560,09	352,49		490,18	<b>515,55</b>	<b>7,46</b>
Canales de Corderos Ligeros (<13 kg)			<b>606,83</b>			602,00		415,02	413,20		<b>552,85</b>	<b>9,76</b>

CATEGORIA	Bulgaria (BG)	Estonia (EE)	Grecia (EL)	Croacia (HR)	Letonia (LV)	Hungría (HU)	Rumanía (RO)	Eslovenia (SI)	Eslovaquia (SK)	UE-28	% Croacia/UE
Canales de Corderos Pesados (=>13 kg)		411,06		<b>650,91</b>	302,62		205,75		0,00	<b>515,55</b>	<b>26,25</b>
Canales de Corderos Ligeros (<13 kg)	563,94	337,00	475,67	<b>707,45</b>	356,25	575,00	328,67	536,82	433,00	<b>552,85</b>	<b>27,96</b>

**C) PORCINO**

**PRECIO MEDIO NACIONAL DE LA ESPECIE PORCINA (EUROS\100 kg CANAL) , SEGÚN MODELO COMUNITARIO DE CLASIFICACIÓN (R(CE) No 1249/2008 y R(UE) No 148/2007)  
REGLAMENTO DE EJECUCIÓN (UE) 2017/1185 DE LA COMISIÓN**

CATEGORIA	Bélgica (BE)	Alemania (DE)	España (ES)	Francia (FR)	Irlanda (IE)	Italia (IT)	Holanda (NL)	Polonia (PL)	Portugal (PT)	Reino Unido (UK)	UE-28	% España / UE
Porcino. Clase S (>60% magro)	159,50	178,90	<b>181,00</b>	167,00	164,41		153,65	172,25	200,00	186,37	<b>174,58</b>	<b>3,68</b>
Porcino. Clase E (60-55% magro)	149,20	174,61	<b>173,85</b>	159,00	163,53	161,00	152,51	169,51	199,00	183,86	<b>169,60</b>	<b>2,51</b>
Porcino. Clase R (50-45% magro)		146,39	<b>183,70</b>			221,00				180,46	<b>186,88</b>	<b>-1,70</b>
Lechones (Euros/unidad)	49,00	62,30	<b>32,30</b>	32,80		90,69	42,75	45,59	40,00	67,22	<b>48,57</b>	<b>-33,49</b>

**D) POLLOS Y HUEVOS**

**PRECIO MEDIO NACIONAL DE CANALES DE POLLOS (65% RENDIMIENTO), Y DE HUEVOS, MEDIA DE LAS CLASES L Y M  
REGLAMENTO DE EJECUCIÓN (UE) 2017/1185 DE LA COMISIÓN**

CATEGORIA	Bélgica (BE)	Alemania (DE)	España (ES)	Francia (FR)	Irlanda (IE)	Italia (IT)	Holanda (NL)	Polonia (PL)	Portugal (PT)	Reino Unido (UK)	UE-28	% España / UE
Pollos. 65% de rendimiento (Euros/100kg canal)	166,00	271,00	<b>176,90</b>	230,00	97,86	202,50	171,00	124,39	172,00	148,33	<b>183,97</b>	<b>-3,85</b>
Huevos. Media Clases L y M (Euros/100 kg)	98,11	142,58	<b>96,17</b>	110,22	133,93	166,27	102,00	123,42	123,02	103,39	<b>123,03</b>	<b>-21,83</b>



GOBIERNO  
DE ESPAÑA

MINISTERIO  
DE AGRICULTURA Y PESCA,  
ALIMENTACIÓN Y MEDIO AMBIENTE