



28 de noviembre 2018

---

## Índice:

---

**1. Precios Medios Nacionales, comentarios y gráficos**

**2. Precios en Mercados Representativos UE (nacionales)**

- 2.1 Cereales
- 2.2 Vinos
- 2.3 Aceites y Semillas
- 2.4 Frutas y Hortalizas
- 2.5 Vacuno
- 2.6 Ovino
- 2.7 Porcino

**3. Precios en Mercados Representativos UE (semana anterior)**



GOBIERNO  
DE ESPAÑA

MINISTERIO  
DE AGRICULTURA, PESCA  
Y ALIMENTACIÓN

## **SUBSECRETARÍA**

Subdirección General de Análisis, Coordinación y Estadística

[sgestadi@mapama.es](mailto:sgestadi@mapama.es)

<http://www.mapama.gob.es/es/estadistica/temas/default.aspx>

Publicación elaborada por la  
Subsecretaría  
Subdirección General de Análisis, Coordinación y Estadística



**MINISTERIO  
DE AGRICULTURA, PESCA  
Y ALIMENTACIÓN**

### **Edita**

© Ministerio de Agricultura, Pesca y Alimentación  
Secretaría General Técnica  
Centro de Publicaciones  
Catálogo de Publicaciones de la Administración General del Estado:  
<http://publicacionesoficiales.boe.es/>

N.I.P.O.: 013-18-086-0

Se permite la utilización, copia o reproducción de los datos de este Boletín siempre que se cite expresamente su procedencia



**PRECIOS MEDIOS NACIONALES AGRÍCOLAS (2)**

PRODUCTOS AGRÍCOLAS (especificaciones)		Semana 46 12-18/11	Semana 47 19-25/11	Variación semanal euros	Variación semanal %
<b>FRUTAS</b>					
(4)	Clementina (€/100 kg)	19,54	19,45	-0,08	-0,43
(4)	Limón (€/100 kg)	36,11	33,98	-2,13	-5,89
(4)	Naranja (€/100 kg)	17,59	17,55	-0,04	-0,20
(4)	Aguacate (€/100 kg)	80,98	78,05	-2,93	-3,61
(4)	Ciruela (€/100 kg)	74,79	82,50	7,71	10,31
(4)	Melocotón (€/100 kg)	85,00	85,00	0,00	0,00
(4)	Manzana Golden (€/100 kg)	50,68	50,05	-0,63	-1,25
(4)	Pera Blanquilla (€/100 kg)	57,12	57,12	0,00	0,00
(4)	Uva de mesa (€/100 kg)	77,50	82,50	5,00	6,45
(4)	Plátano (€/100 kg)	62,60	62,58	-0,02	-0,03
<b>HORTALIZAS</b>					
(4)	Acelga (€/100kg)	47,99	47,75	-0,24	-0,50
(4)	Ajo seco (€/100kg)	175,00	175,00	0,00	0,00
(4)	Alcachofa (€/100kg)	189,27	180,60	-8,67	-4,58
(4)	Berenjena (€/100 kg)	53,79	55,46	1,67	3,10
(4)	Calabacín (€/100 kg)	83,40	66,87	-16,52	-19,81
(4)	Cebolla (€/100 kg)	19,53	19,57	0,03	0,18
(4)	Champiñón (€/100kg)	141,74	141,74	0,00	0,00
(4)	Coliflor (€/100kg)	52,35	50,33	-2,02	-3,85
(4)	Col-repollo (€/100kg)	30,03	29,06	-0,97	-3,23
(4)	Escarola (€/100kg)	48,01	47,64	-0,38	-0,78
(4)	Haba verde (€/100 kg)	154,50	131,50	-23,00	-14,89
(4)	Judía verde tipo plana (€/100 kg)	196,66	210,54	13,88	7,06
(4)	Lechuga Romana (€/100 ud)	33,73	34,31	0,58	1,72
(4)	Pepino (€/100 kg)	65,58	44,37	-21,20	-32,33
(4)	Pimiento verde tipo italiano (€/100 kg)	45,22	51,38	6,16	13,62
(4)	Tomate liso (€/100 kg)	66,99	63,35	-3,63	-5,42
(4)	Zanahoria (€/100 kg)	19,67	20,00	0,33	1,66
(4)	Patata (€/100 kg)	24,85	25,49	0,64	2,57

Posición comercial:

(4) Granel: sobre árbol, finca, almacén, agricultor, alhóndiga, lonja

**COMENTARIOS DE MERCADO**

- **CÍTRICOS (▼):** Muy estables las cotizaciones en origen de *clementina* (-0,43%) — con predominio claro ya en los mercados de la variedad *Clemenules*— y *naranja* tipo Navel (-0,20%). Desciende la del *limón* Fino (-5,89%) en unos mercados con abundancia de producto y demanda muy parada.
- **FRUTAS DE HUESO (▲):** Terminan las campañas de fruta de hueso con subida en *ciruela* (10,31%) y sin variaciones en *melocotón*.
- El *aguacate* (-3,61%) vuelve a bajar y se sitúa en niveles en torno a un tercio de los registrados el pasado año por las mismas fechas.
- **FRUTAS DE PEPITA (▼):** Pocas variaciones también en fruta de pepita, con unos mercados en los que se observa poco movimiento: el precio medio en origen de la *manzana Golden* (-1,25%) desciende ligeramente, mientras que no varía el de la *pera Blanquilla*.
- La cotización en origen del *plátano canario* (-0,03%) permanece apenas sin modificaciones durante las últimas 6 semanas, anclada en valores en torno a los 62 cent./kg.
- **HORTALIZAS (▼▲):** Menos alteraciones de lo habitual en los precios medios en origen de los hortícolas en seguimiento, con ligero predominio en número y magnitud de productos a la baja. Así, destacan los descensos relativos en *pepino* (-32,33%), *calabacín* (-19,81%), y *haba verde* (-14,89%), mientras que la subida más significativa se observa en el caso del *pimiento verde italiano* (13,62%). Repunta levemente la *patata* (2,57%).

# PRECIOS MEDIOS NACIONALES AGRÍCOLAS

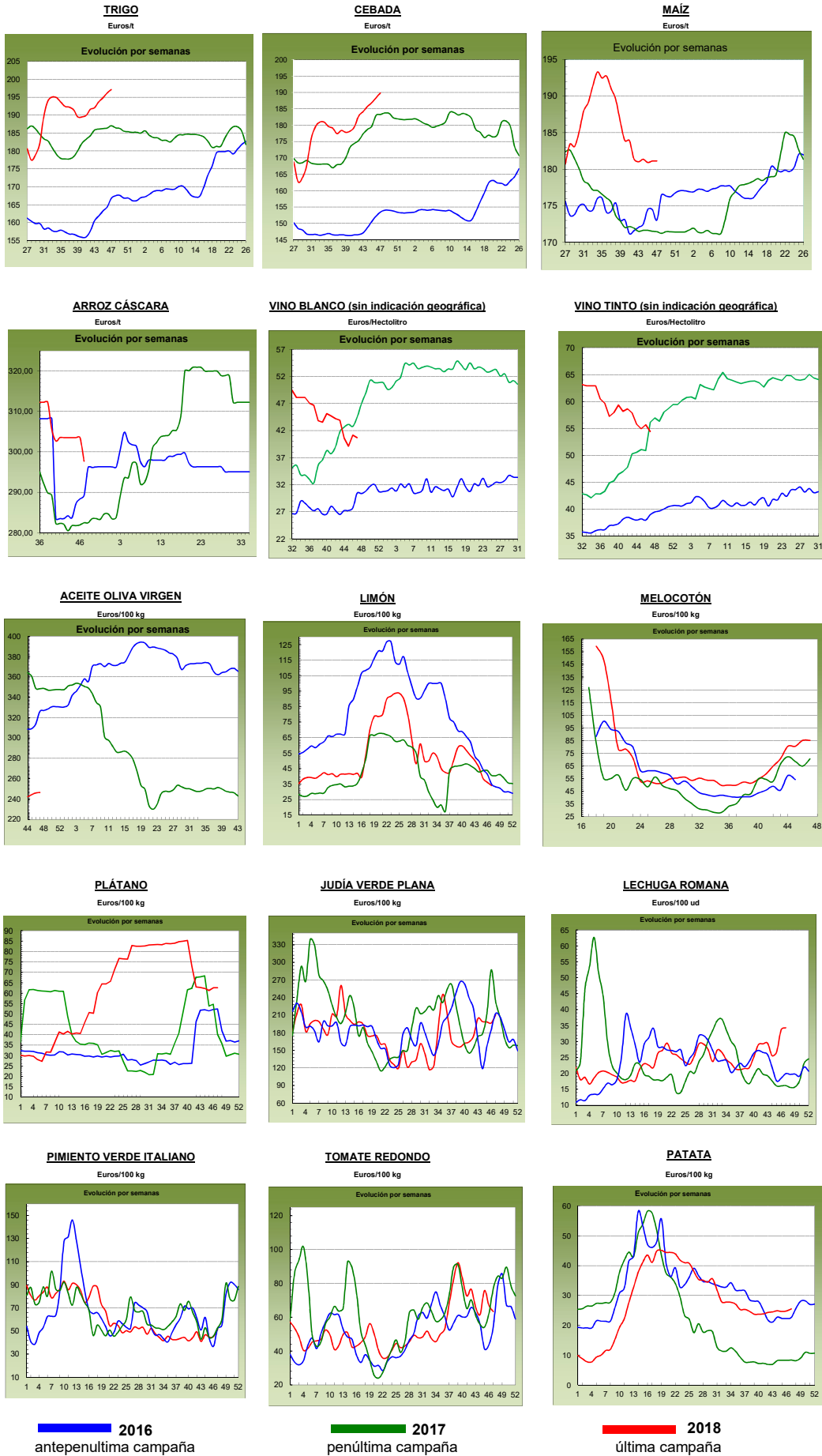

## PRECIOS MEDIOS NACIONALES GANADEROS

PRODUCTOS GANADEROS (especificaciones)		Semana 46 12-18/11	Semana 47 19-25/11	Variación semanal euros	Variación semanal %
<b>VACUNO</b>					
(5)	Ternera, 180-300 kilos (€/100 kg canal)	387,67	387,93	0,26	0,07
(5)	Machos de 12 a 24 meses (Clase R) (€/100 kg canal)	373,37	373,46	0,09	0,02
(5)	Animales de 8 a 12 meses (Clase R) (€/100 kg canal)	394,78	395,09	0,31	0,08
(5)	Bovino vivo, conjunto categorías (€/100 kg vivo)	197,84	197,22	-0,62	-0,31
<b>CORDERO</b>					
(5)	Corderos 9-19 kilos (€/100 kg canal)	607,90	607,84	-0,06	-0,01
(5)	Corderos 12-16 kilos (€/100 kg canal)	571,25	571,25	0,00	0,00
<b>PORCINO</b>					
(5)	Porcino >60% magro (Clase S) (€/100 kg canal)	131,82	131,58	-0,24	-0,18
(5)	Porcino 60-55% magro (Clase E) (€/100 kg canal)	128,33	127,78	-0,55	-0,43
(5)	Porcino 55-50% magro (Clase U) (€/100 kg canal)	132,25	131,23	-1,02	-0,77
(5)	Porcino 50-45% magro (Clase R) (€/100 kg canal)	134,01	131,92	-2,09	-1,56
(5)	Lechon 20 kg (€/unidad)	31,25	34,10	2,85	9,12
<b>POLLO</b>					
(6)	Pollo, media de canales del 83% y 65% rdto. (€/100 kg canal)	158,55	153,31	-5,24	-3,30
(6)	Pollo P10 (83% rdto.) (€/100 kg canal)	157,74	153,01	-4,73	-3,00
(6)	Pollo P90 (65% rdto.) (€/100 kg canal)	158,64	153,34	-5,30	-3,34
<b>HUEVOS</b>					
(7)	Huevos, media Clase L y M (€/100 kg)	106,15	105,44	-0,71	-0,67
(7)	Huevos - Clase L (€/docena)	0,87	0,86	-0,01	-1,15
(7)	Huevos - Clase M (€/docena)	0,74	0,74	0,00	0,00
<b>CONEJO</b>					
(8)	Conejo 1,8-2,2 kilo, vivo (€/100 kg)	234,40	234,40	0,00	0,00
<b>LECHE Y PRODUCTOS LÁCTEOS</b>					
(10)	Suero de leche en polvo (€/100 kg)	76,39	74,01	-2,38	-3,12
(9)	Leche de vaca (€/100 litros). Fuente: FEAGA	Precio septiembre 2018: 31,70 €/100 litros			
<b>MIEL</b>					
(11)	Miel multifloral a granel (€/100 kg)	Precio septiembre 2018: 309,28 €/100 kg			

### Posición comercial:

- (5) Entrada matadero; (6) Salida muelle matadero; (7) Salida muelle centro de embalaje; (8) Salida granja; (9) Precio pagado al ganadero  
(10) Precio franco fábrica sin impuestos ni costes; (11) Venta a la industria o mayorista

## COMENTARIOS DE MERCADO

- **VACUNO** (=): Se acerca el final de mes y la demanda de este tipo de carne baja, con lo que las cotizaciones de las **canales de vacuno** mantienen los mismos niveles registrados en la semana previa (0,07% de variación en las canales de las terneras, 0,02% en las de los machos 12-24 meses y 0,08% en los animales de 8-12 meses). Las cotizaciones de los **animales para vida** anotan un descenso del (-0,31%) debido a las dificultades que han encontrado estos animales para salir al exterior debido a una demanda que se ha reducido. Por otra parte, la oferta en Europa ha aumentado, por lo que los productores españoles encuentran más competencia a la hora de vender sus animales.
- **OVINO** (=): Sexta semana consecutiva de repetición en las cotizaciones de las **canales de los corderos** (0,00% de variación semanal). Si bien es que la oferta no es excesiva, sí supera a la demanda, sobre todo de las canales de los animales de mayor peso. La demanda, tanto nacional como internacional, sigue muy baja y los precios sólo se sostienen por las previsiones de los comercializadores de un mayor consumo, aunque sea a última hora, en las fiestas navideñas.
- **PORCINO** (▼): La oferta de **canales de porcino de capa blanca** supera ampliamente a la demanda, con lo que las cotizaciones de las mismas registraron un descenso medio semanal del (-0,74%). La oferta en Europa es muy elevada debido a que desde Bélgica llegan muchos canales a precios muy bajos, que saturan un mercado, ya de por sí, con exceso de oferta que no puede colocar en el extranjero. Subida del 9,12% en las cotizaciones de los **lechones base 20 kg** (▲). La gran actividad de los mataderos y su alta demanda de porcino de cebo para sacrificio hace que se queden plazas vacías en las explotaciones que los ganaderos no dudan en rellenar con animales nacionales. La entrada de lechón holandés se sigue produciendo pero poco a poco.
- **POLLOS** (▼): Esta semana, la demanda de **canales de pollo** no ha sido tan elevada como se esperaba, por lo que la oferta ha superado ampliamente a la primera, anotándose cotizaciones a la baja del (-3,30%) de media.
- **HUEVOS** (=▼): Después de varias semanas con precios al alza, las cotizaciones de los huevos anotan estabilidad en las categorías inferiores (0,00% en la Clase M) y un leve descenso en los de mayor gramaje (-1,15% en la Clase L). La demanda sigue muy activa y la comercialización es buena en cuanto a volumen.
- **CONEJO** (=): Las cotizaciones del **conejo vivo de granja** se mantiene invariable (0,00%) con baja oferta y baja demanda.
- **PRODUCTOS LÁCTEOS** (▼): El precio del **suero de leche en polvo** registró un descenso semanal del (-3,12%).

# PRECIOS MEDIOS NACIONALES GANADEROS

## VACUNO VIVO

Euro/100 kg vivo

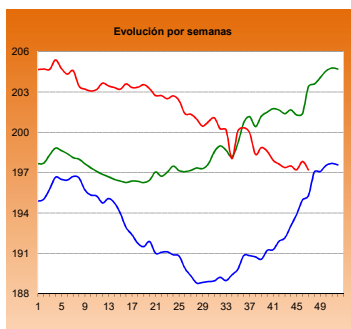

## MACHOS 12-24 MESES (Clase R)

Euro/100 kg canal

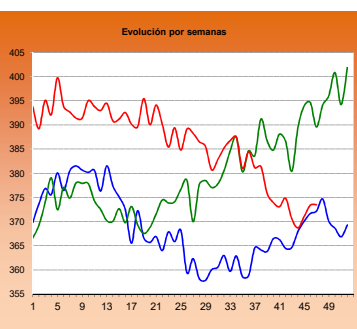

## TERNERAS (Conjunto de Clases)

Euro/100 kg canal

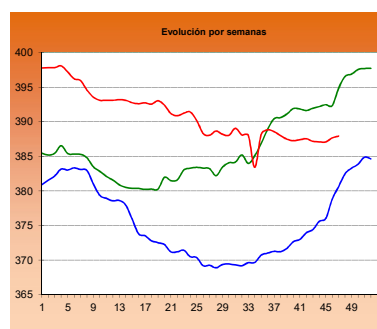

## ANIMALES DE 8-12 MESES (Clase R)

Euro/100 kg canal

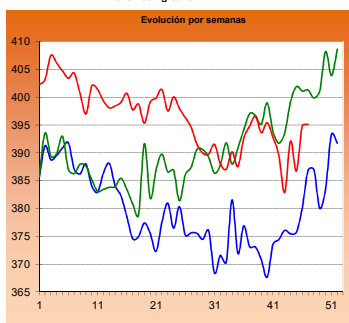

## CORDERO 12-16 kilos

Euro/100 kg canal

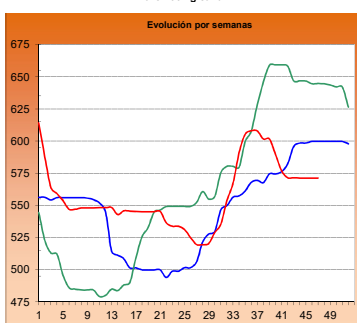

## CORDERO 9-19 kilos

Euro/100 kg canal

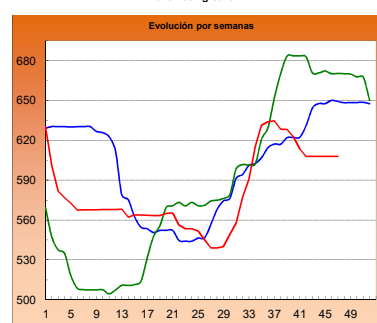

## PORCINO >60% magro (Clase S)

Euro/100 kg canal

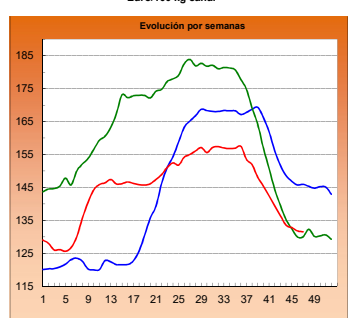

## PORCINO 60-55% magro (Clase E)

Euro/100 kg canal

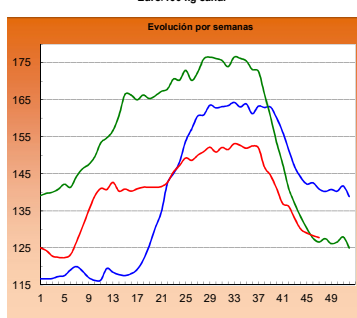

## LECHONES Base 20 kg

Euro/unidad

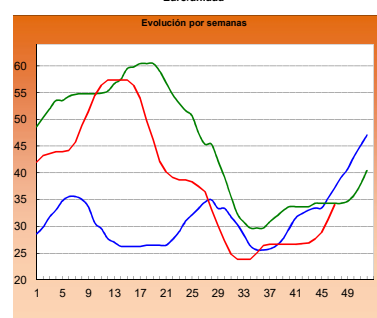

## POLLO Canales del 83% y 65% rdto.

Euro/100 kg canal

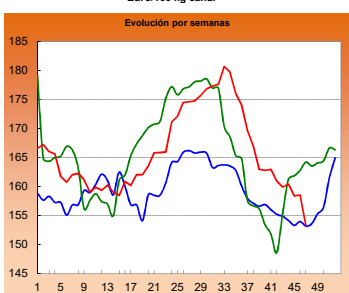

## POLLO P90

Euro/100 kg canal

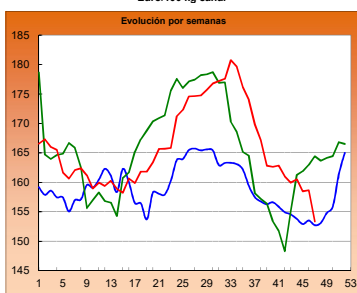

## POLLO P10

Euro/100 kg canal

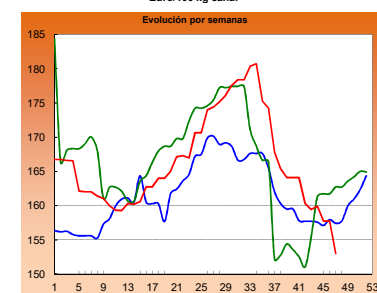

## HUEVOS Clase L

Euro/ 100 kg canal

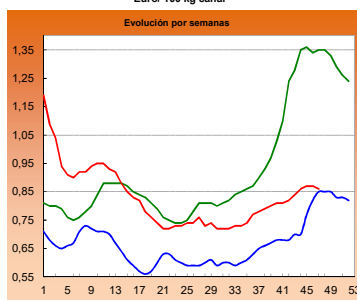

## HUEVOS Clase M

Euro/ Docena

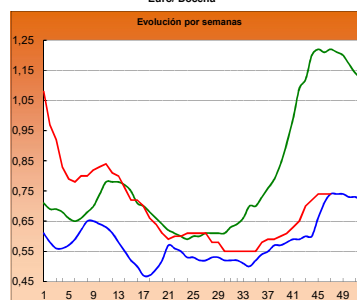

## CONEJO VIVO

Euro/100 kg vivo

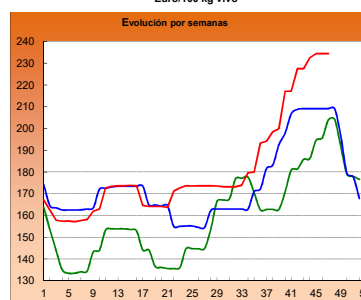
**2016**
**2017**
**2018**

**I-2 PRECIOS EN MERCADOS REPRESENTATIVOS - CEREAL**

Precios en Euro/Tonelada

REGLAMENTO (UE) 2017/1185 DE LA COMISION. Artículo 11, Anexo I. 1.

Precios de comercio al por mayor. Mercancia nacional y/o importada, sobre vehículo

PRODUCTO	MERCADO REPRESENTATIVO	Semana 12-18/11 2018	Semana 19-25/11 2018	Variación €
Trigo Blando Panificable	Albacete	192,00	193,00	1,00
	Ávila	197,00	197,00	0,00
	Barcelona	215,00	215,00	0,00
	Burgos	191,40	191,60	0,20
	Cádiz	203,00	203,00	0,00
	Guadalajara	186,00	186,00	0,00
	Huesca	201,00	200,00	-1,00
	León	190,20	194,80	4,60
	Lérida	196,00	199,00	3,00
	Madrid	186,00	186,00	0,00
	Murcia	203,00	207,00	4,00
	Navarra	199,00	200,00	1,00
	Palencia	192,80	193,00	0,20
	Pontevedra	207,00	209,00	2,00
	Salamanca	196,80	197,60	0,80
	Segovia	195,80	196,00	0,20
	Sevilla	203,00	203,00	0,00
	Soria	195,10	196,10	1,00
	Tarragona	204,00	204,00	0,00
	Valladolid	193,00	193,50	0,50
Zamora	190,00	194,40	4,40	
Zaragoza	200,00	200,00	0,00	
Trigo Duro	Cádiz	195,00	195,00	0,00
	Córdoba	203,00	205,00	2,00
	Sevilla	195,00	195,00	0,00
	Zaragoza	208,00	208,00	0,00



<b>I-2 PRECIOS EN MERCADOS REPRESENTATIVOS - CEREAL</b>
---

Precios en Euro/Tonelada

REGLAMENTO (UE) 2017/1185 DE LA COMISION. Artículo 11, Anexo I. 1.

Precios de comercio al por mayor. Mercancía nacional y/o importada, sobre vehículo

PRODUCTO	MERCADO REPRESENTATIVO	Semana 12-18/11 2018	Semana 19-25/11 2018	Variación €	
Cebada Pienso	Albacete	185,30	186,10	0,80	
	Ávila	190,00	190,00	0,00	
	Burgos	189,00	189,00	0,00	
	Cádiz	195,00	195,00	0,00	
	Ciudad Real	187,10	188,10	1,00	
	Córdoba	190,00	198,00	8,00	
	La Coruña	200,00	208,00	8,00	
	Cuenca	187,00	188,00	1,00	
	Granada	192,00	195,00	3,00	
	Guadalajara	178,60	184,20	5,60	
	Huesca	186,00	187,00	1,00	
	León	188,00	190,00	2,00	
	Lérida	188,00	192,00	4,00	
	Murcia	199,00	199,00	0,00	
	Palencia	189,00	189,00	0,00	
	Salamanca	196,00	196,00	0,00	
	Segovia	192,00	192,00	0,00	
	Soria	187,00	187,00	0,00	
	Teruel	188,00	188,00	0,00	
	Toledo	189,20	191,00	1,80	
	Valladolid	190,00	189,00	-1,00	
	Zamora	188,00	190,00	2,00	
	Zaragoza	188,00	188,00	0,00	
	Cebada Malta	Albacete	209,00	209,00	0,00
		Burgos	193,80	194,20	0,40
		Ciudad Real	194,30	195,30	1,00
Cuenca		207,00	209,00	2,00	
Guadalajara		187,40	191,40	4,00	
Huesca		200,00	200,00	0,00	
Lérida		205,00	206,00	1,00	
Madrid		190,00	195,00	5,00	
Navarra		198,00	198,00	0,00	
Palencia		192,80	193,00	0,20	
Salamanca		201,00	201,00	0,00	
Segovia		196,00	196,00	0,00	
Soria		193,00	193,00	0,00	
Teruel		192,00	192,00	0,00	
Toledo		197,00	199,00	2,00	
Valladolid		191,40	191,60	0,20	
Zamora	193,00	195,00	2,00		
Zaragoza	192,00	192,00	0,00		

**I-2 PRECIOS EN MERCADOS REPRESENTATIVOS - CEREAL**

Precios en Euro/Tonelada

REGLAMENTO (UE) 2017/1185 DE LA COMISION. Artículo 11, Anexo I. 1. Cereales y 2 Arroz  
 Maíz grano, precios de comercio al por mayor. Mercancía nacional y/o importada, sobre vehículo  
 Arroz cáscara, arroz blanco precios salida almacén agricultor

PRODUCTO	MERCADO REPRESENTATIVO	Semana 12-18/11 2018	Semana 19-25/11 2018	Variación €
Maiz Grano	Albacete	177,20	176,40	-0,80
	Badajoz	182,00	183,00	1,00
	Cáceres	182,00	183,00	1,00
	Ciudad Real	190,00	190,00	0,00
	Córdoba	181,00	181,00	0,00
	La Coruña	174,00	174,00	0,00
	Gerona	183,00	183,00	0,00
	Huesca	179,00	179,00	0,00
	León	178,80	178,80	0,00
	Lérida	178,00	178,00	0,00
	Madrid	176,00	176,00	0,00
	Navarra	188,00	186,00	-2,00
	Pontevedra	182,00	180,00	-2,00
	Salamanca	188,00	188,00	0,00
	Sevilla	185,00	185,00	0,00
	Toledo	187,00	187,00	0,00
	Valladolid	185,00	185,00	0,00
	Zamora	178,00	178,00	0,00
	Zaragoza	182,00	182,00	0,00
	Arroz cáscara (Indica)	Badajoz	--	273,00
Sevilla		314,00	314,00	0,00
Valencia		260,00	260,00	0,00
Arroz cáscara (Japónica)	Badajoz	--	290,00	--
	Sevilla	310,67	310,67	0,00
	Valencia	290,00	290,00	0,00
Arroz blanco (Indica)	Badajoz	535,00	535,00	0,00
	Sevilla	490,00	490,00	0,00
	Valencia	557,50	557,50	0,00
Arroz blanco (Japónica)	Badajoz	550,00	550,00	0,00
	Sevilla	500,00	500,00	0,00
	Valencia	572,50	572,50	0,00
Arroz blanco vaporizado	Sevilla	612,00	612,00	0,00
	Valencia	595,00	595,00	0,00
Arroz partido	Sevilla	307,00	307,00	0,00
	Valencia	310,00	310,00	0,00

Estadística del MAPA

**II-3 PRECIOS EN MERCADOS REPRESENTATIVOS  
VINOS BLANCOS Y TINTOS**

**R. EJECUCIÓN (UE) 2017/1185 de la COMISIÓN. Art 11 Anexo II. 3.**

En €/hectolitro, salida bodega, a granel, pago al contado sin I.V.A.

PRODUCTO	MERCADO REPRESENTATIVO	Semana 12 al 18/11	Semana 19 al 25/11	Variación €
		46 2018	47 2018	
<b>VINO BLANCO sin DOP/IGP</b>				
	Albacete	50,14	50,98	0,84
	Badajoz	37,51	37,51	0,00
	Ciudad Real	40,71	40,71	0,00
	Cuenca	45,60	43,30	-2,30
	Toledo	45,96	43,51	-2,45
<b>VINO TINTO sin DOP/IGP</b>				
Precio de vino tinto referido al producto de 12 puntos de color				
	Albacete	67,73	64,19	-3,54
	Ciudad Real	48,47	48,47	0,00
	Cuenca	54,44	54,44	0,00
	Badajoz	52,81	52,81	0,00
	Murcia	55,70	55,70	0,00
	Toledo	61,63	60,18	-1,45
	Valencia	42,14	40,43	-1,71
PRODUCTO	ZONA DOP / IGP	Euros / Hectolitro		Variación €
		Septiembre	Octubre	
VINO BLANCO con DOP/IGP	RUEDA	273,90	273,90	0,00
VINO TINTO con DOP/IGP	RIOJA	240,30	240,30	0,00

<b>I-4 PRECIOS EN MERCADOS REPRESENTATIVOS DE ACEITES</b>
---

Aceites. Precios sobre almazara, en €/100 kg, sin I.V.A. Rgto. 2017/1185. Art.11. Anexo I.3.  
Semilla de girasol. Precios en centros de demanda, en €/100 kg, sin I.V.A. Rgto 2017/1185. Art. 8

PRODUCTO Y ESPECIFICACIONES	MERCADO REPRESENTATIVO	Semana 46 12 al 18/11 2018	Semana 47 19 al 25/11 2018	Variación €
ACEITE DE OLIVA VIRGEN EXTRA Menos de 0,8°	Badajoz	280,00	298,00	18,00
	Ciudad Real	276,00	285,00	9,00
	Córdoba	269,00	269,00	0,00
	Granada	263,50	270,00	6,50
	Jaén	274,07	284,65	10,58
	Málaga	270,68	274,13	3,45
	Sevilla	283,00	285,75	2,75
	Tarragona	285,00	290,00	5,00
	Toledo	275,00	280,00	5,00
ACEITE DE OLIVA VIRGEN De 0,8° a 2°	Badajoz	250,00	250,00	0,00
	Córdoba	246,25	248,75	2,50
	Granada	245,00	250,13	5,13
	Jaén	243,28	241,42	-1,86
	Sevilla	258,94	258,94	0,00
	Cadiz	250,00	250,00	0,00
	Tarragona	252,50	252,50	0,00
	Toledo	245,00	247,00	2,00
ACEITE DE OLIVA LAMPANTE Más de 2°	Córdoba	236,50	237,50	1,00
	Granada	237,63	239,00	1,38
	Jaén	236,10	235,95	-0,15
	Málaga	241,60	243,00	1,41
	Sevilla	241,19	244,99	3,80
	Tarragona	230,00	230,00	0,00
	Badajoz	237,50	237,50	0,00
ACEITE DE OLIVA REFINADO	Córdoba	248,00	248,00	0,00
	Jaén	241,50	244,00	2,50
	Sevilla	245,50	246,25	0,75
	Tarragona	245,00	247,50	2,50
ACEITE DE ORUJO CRUDO	Córdoba	119,00	117,50	-1,50
	Jaén	118,00	118,00	0,00
	Tarragona	110,00	110,00	0,00
ACEITE DE ORUJO REFINADO	Córdoba	155,00	152,50	-2,50
	Jaén	156,50	153,50	-3,00
	Tarragona	150,00	150,00	0,00
ACEITE DE GIRASOL REFINADO	Córdoba	73,11	71,61	-1,50
	Sevilla	72,07	72,07	0,00
	Tarragona	72,00	72,00	0,00
PIPA DE GIRASOL (9 - 2 - 44)	Sur	316,83	316,30	-0,53
	Centro	294,09	293,55	0,86
	Norte	297,13	297,47	0,34

## I-5 PRECIOS EN MERCADOS REPRESENTATIVOS - FRUTAS Y HORTALIZAS

## PRECIOS DE PRODUCTOS NACIONALES

## Mercados representativos de producción

Precios a la salida del centro de acondicionamiento de productos seleccionados, embalados y, en su caso, en palés (€/100 kg peso neto)

## CITRICOS

PRODUCTO	MERCADO	VARIEDAD O TIPO	CAT.	CALIBRE	DIA/MES							
					19/11	20/11	21/11	22/11	23/11	24/11	25/11	PMPS
CLEMENTINA	Valencia	Arrufatina	1	1x-3	56,00	56,00	56,00	56,00	56,00	--	--	56,00
	Castellón	Clemenules	1	1x-3	77,34	78,57	69,99	70,62	69,86	62,39	64,54	74,34
	Valencia	Clemenules	1	1x-3	68,05	68,33	67,84	67,58	61,22	66,90	66,61	65,74
	Valencia	Oronules	1	1x-3	53,90	53,90	53,90	53,90	53,90	--	--	53,90
LIMÓN	Alicante	Fino	1	3-4	96,75	104,75	100,22	102,64	104,62	--	--	101,63
	Málaga	Fino	1	3-4	120,00	117,00	118,00	120,00	120,00	--	--	119,01
	Murcia	Fino	1	3-4	115,00	114,00	116,00	114,00	115,00	--	--	114,82
MANDARINA	Castellón	Clemenvilla	1	1-2	112,22	112,22	112,22	112,22	75,56	73,52	--	78,21
	Valencia	Clemenvilla	1	1-2	90,61	92,04	86,40	78,12	86,40	--	--	83,56
NARANJA	Alicante	Navelina	1	3-6	48,60	49,01	50,11	49,01	50,44	--	--	49,50
	Castellón	Navelina	1	3-6	56,44	53,66	61,76	57,10	55,17	50,33	--	55,99
	Valencia	Navelina	1	3-6	54,48	55,20	54,35	49,40	53,79	56,12	54,65	52,87
	Castellón	Salustiana	1	3-6	62,62	--	64,13	66,00	70,41	66,93	--	67,05
	Valencia	Salustiana	1	3-6	70,60	70,60	70,60	72,71	70,60	--	72,74	71,87
SATSUMA	Valencia	Owari	1	1x-3	61,65	61,88	61,64	61,88	61,88	--	--	61,78

## FRUTAS DE PEPITA

PRODUCTO	MERCADO	VARIEDAD O TIPO	CAT.	CALIBRE mm	DIA/MES								
					19/11	20/11	21/11	22/11	23/11	24/11	25/11	PMPS	
MANZANA	Gerona	Fuji	1	70-80	109,87	109,87	109,87	109,87	109,87	--	--	109,87	
	Zaragoza	Fuji	1	70-80	--	92,00	--	--	92,00	--	--	92,00	
	Gerona	Golden Delicious	1	70-80	101,15	101,15	101,15	101,15	101,15	--	--	101,15	
	Lérida	Golden Delicious	1	70-80	64,50	65,25	64,78	64,50	64,85	--	--	64,76	
	Zaragoza	Golden Delicious	1	70-80	78,98	106,70	--	86,36	78,11	--	--	82,00	
	Gerona	Granny Smith	1	70-80	81,90	81,90	81,90	81,90	81,90	--	--	81,90	
	Lérida	Granny Smith	1	70-80	49,50	49,50	49,50	49,50	49,50	--	--	49,50	
	Zaragoza	Granny Smith	1	70-80	65,71	78,00	--	--	78,00	--	--	70,86	
	Lérida	Red Chief	1	70-80	59,08	64,50	62,97	--	41,00	--	--	59,60	
	Zaragoza	Red Chief	1	70-80	89,82	77,39	80,43	69,87	81,38	--	--	77,76	
	Gerona	Red Delicious	1	70-80	100,30	100,30	100,30	100,30	100,30	--	--	100,30	
	Zaragoza	Reineta	1	70-80	76,83	77,82	77,97	77,97	77,73	--	--	77,76	
	Gerona	Royal Gala	1	70-80	97,07	97,07	97,07	97,07	97,07	--	--	97,07	
	Lérida	Royal Gala	1	70-80	64,50	64,50	64,50	64,50	64,50	--	--	64,50	
	Zaragoza	Royal Gala	1	70-80	81,88	91,86	88,98	112,00	95,82	--	--	88,70	
	Zaragoza	Verde Doncella	1	70-80	84,54	84,54	84,54	84,54	91,20	--	--	87,27	
	PERA	Lérida	Abbé Fétel	1	70-75	80,00	--	--	97,80	97,80	--	--	89,63
		Lérida	Blanquilla	1	55-60	76,00	70,81	76,00	65,76	66,31	--	--	68,48
		Zaragoza	Blanquilla	1	55-60	79,79	77,27	77,27	77,27	77,27	--	--	78,23
Lérida		Condesa (Alexandrina)	1	65-70	76,00	72,00	--	78,00	76,00	--	--	75,36	
La Rioja		Conferencia	1	60-65+	80,00	80,00	80,00	80,00	80,00	--	--	80,00	
Lérida		Conferencia	1	60-65+	71,56	76,34	72,35	74,16	71,05	--	--	73,22	
Zaragoza		Conferencia	1	60-65+	68,91	68,48	80,00	78,48	75,85	--	--	73,19	
Lérida		Devoc	1	60-65	--	--	--	85,00	--	--	--	85,00	
Lérida		Ercolini	1	50-60	89,00	89,00	89,00	89,00	89,00	--	--	89,00	
Lérida		Limonera	1	60-65	64,00	64,00	64,00	64,00	64,00	--	--	64,00	
Zaragoza		Packhams Triumph	1	60-65	68,00	--	--	--	61,82	--	--	65,78	
UVA DE MESA	Alicante	Aledo	1	-	141,73	141,73	141,73	141,73	141,73	--	--	141,73	
	Murcia	Autumn Royal	1	-	163,00	160,00	160,00	160,00	160,00	--	--	160,62	
	Murcia	Crimson Seedless	1	-	170,00	170,00	170,00	170,00	170,00	--	--	170,00	
	Alicante	Dominga	1	-	120,00	120,00	120,00	120,00	120,00	--	--	120,00	

## FRUTAS DE HUESO

PRODUCTO	MERCADO	VARIEDAD O TIPO	CAT.	CALIBRE	DIA/MES							
					19/11	20/11	21/11	22/11	23/11	24/11	25/11	PMPS
AGUACATE	Granada	Hass	-	-	225,00	225,00	240,00	240,00	240,00	240,00	--	236,24

**I-5 b FRUTAS Y HORTALIZAS**  
**PRECIOS DE PRODUCTOS NACIONALES**  
**Mercados representativos de producción**

Referencia: Reglamento Delegado (UE) 2017/891 de la Comisión, de 13 de marzo (DOUE de 25 de mayo). Art. 55 y Anexo VI

Precios a la salida del centro de acondicionamiento de productos seleccionados, embalados y, en su caso, en palés (€/100kg peso neto)

**CÍTRICOS**

PRODUCTO	MERCADO	VARIEDAD O TIPO	CAT.	CALIBRE	PRECIO MEDIO PONDERADO SEMANAL NACIONAL Semana 47 - 2018: 19/11 - 25/11
CLEMENTINA	ESPAÑA	Todas las variedades	I	1X-3	69,68
LIMÓN	ESPAÑA	Todas las variedades	I	3-4	113,43
MANDARINA	ESPAÑA	Todas las variedades	I	1-2	83,25
NARANJA	ESPAÑA	Navelina	I	3-6	52,50
	ESPAÑA	Salustiana	I	3-6	71,63
SATSUMA	ESPAÑA	Todas las variedades	I	1X-3	61,78

**FRUTAS DE PEPITA**

PRODUCTO	MERCADO	VARIEDAD O TIPO	CAT.	CALIBRE mm	PRECIO MEDIO PONDERADO SEMANAL NACIONAL Semana 47 - 2018: 19/11 - 25/11
MANZANA	ESPAÑA	Fuji	I	70/80	104,85
	ESPAÑA	Golden delicious	I	70/80	78,69
	ESPAÑA	Granny Smith	I	70/80	62,66
	ESPAÑA	Red Delicious y demás Var. Rojas	I	70/80	75,04
PERA	ESPAÑA	Abbé Fétel	I	70-75	89,63
	ESPAÑA	Blanquilla	I	55-60	70,45
	ESPAÑA	Conferencia	I	60/65+	73,89
UVA DE MESA	ESPAÑA	Todas las variedades con pepitas	I	-	138,35
	ESPAÑA	Todas las variedades sin pepitas	I	-	163,21

**FRUTAS DE HUESO**

PRODUCTO	MERCADO	VARIEDAD O TIPO	CAT.	CALIBRE	PRECIO MEDIO PONDERADO SEMANAL NACIONAL Semana 47 - 2018: 19/11 - 25/11
AGUACATE	ESPAÑA	Hass	-	-	236,24

## I-5 PRECIOS EN MERCADOS REPRESENTATIVOS - FRUTAS Y HORTALIZAS

## PRECIOS DE PRODUCTOS NACIONALES

Mercados representativos de producción

Precios a la salida del centro de acondicionamiento de productos seleccionados, embalados y, en su caso, en palé/100 kg peso neto)

## HORTALIZAS

PRODUCTO	MERCADO	VARIEDAD O TIPO	CAT.	CALIBRE	DIA/MES							
					19/11	20/11	21/11	22/11	23/11	24/11	25/11	PMPS
AJO	Cuenca	Blanco	-	50-60 mm	180,00	180,00	180,00	180,00	180,00	--	--	180,00
	Toledo	Blanco	-	50-60 mm	180,00	180,00	180,00	180,00	180,00	--	--	180,00
	Albacete	Morado	-	50-80 mm	180,00	180,00	180,00	180,00	180,00	--	--	180,00
	Córdoba	Morado	-	50-80 mm	165,00	165,00	165,00	165,00	165,00	--	--	165,00
	Cuenca	Morado	-	50-80 mm	216,69	216,69	216,69	216,69	216,69	--	--	216,69
	Albacete	Primavera	-	50-60 mm	120,00	120,00	120,00	120,00	120,00	--	--	120,00
	Córdoba	Primavera	-	50-60 mm	149,89	149,88	149,91	149,93	149,91	--	--	149,91
	Cuenca	Primavera	-	50-60 mm	157,50	157,50	157,50	157,50	157,50	--	--	157,50
	Toledo	Primavera	-	50-60 mm	135,00	135,00	135,00	135,00	135,00	--	--	135,00
ALCACHOFA	Granada	--	-	-	233,00	--	233,00	--	233,00	250,00	215,00	227,98
	Murcia	--	-	-	240,00	256,00	210,00	188,00	210,00	--	--	219,07
BERENJENA	Almería	Todos los tipos y variedades	-	-	82,32	78,82	67,50	73,00	92,00	--	--	80,20
BRÓCOLI	Murcia	Todos los tipos y variedades	-	-	90,00	85,00	85,00	90,00	88,00	--	--	87,22
CALABACÍN	Almería	Todas las variedades	-	14-21 g	108,88	101,00	102,50	110,00	103,06	--	--	104,86
	Murcia	Todas las variedades	-	14-21 g	112,00	105,00	102,00	98,00	95,00	--	--	102,73
CEBOLLA	Albacete	Todos los tipos y variedades	-	40-80 mm	27,80	27,80	27,80	27,80	27,80	--	--	27,80
	Ávila	Todos los tipos y variedades	-	40-80 mm	24,00	24,00	24,00	24,00	24,00	--	--	24,00
	Cuenca	Grano	-	40-80 mm	31,00	31,00	31,00	31,00	31,00	--	--	31,00
	Toledo	Grano	-	40-80 mm	31,00	31,00	31,00	31,00	31,00	--	--	31,00
	Valencia	Grano	-	40-80 mm	28,25	28,25	28,25	28,25	28,25	--	--	28,25
CHAMPIÑÓN	Albacete	Cerrado	-	30-65 mm	172,00	172,00	172,00	172,00	172,00	--	--	172,00
	Cuenca	Cerrado	-	30-65 mm	190,00	190,00	190,00	190,00	190,00	--	--	190,00
	La Rioja	Cerrado	-	30-65 mm	222,58	222,35	222,61	222,75	222,75	--	--	222,61
	Navarra	Cerrado	-	30-65 mm	190,00	190,00	190,00	190,00	190,00	--	--	190,00
COLIFLOR	La Rioja	Todos los tipos y variedades	-	-	52,63	52,63	52,63	52,63	52,63	--	--	52,63
	Murcia	Todos los tipos y variedades	-	-	108,00	107,00	106,00	106,00	106,00	--	--	106,49
	Navarra	Todos los tipos y variedades	-	-	64,00	64,00	64,00	64,00	64,00	--	--	64,00
COL-REPOLLO	Toledo	Todos los tipos y variedades	-	-	34,00	34,00	34,00	34,00	34,00	--	--	34,00
ESCAROLA	Murcia	Rizada	-	-	125,00	125,00	128,00	128,00	126,00	--	--	126,65
ESPINACA	Murcia	--	-	-	130,00	135,00	135,00	133,00	130,00	--	--	132,84
JUDÍA VERDE	Almería	Emerite	-	-	152,00	--	133,00	--	130,00	--	--	141,07
	Almería	Plana	-	-	235,15	250,00	192,14	228,57	249,50	--	--	213,42
LECHUGA	Murcia	Baby	I	-	120,00	118,00	118,00	120,00	119,00	--	--	119,06
	Murcia	Iceberg	I	400g y+	110,00	105,00	105,00	107,00	107,00	--	--	106,84
	Murcia	Romana	I	400g y+	125,00	122,00	120,00	120,00	120,00	--	--	121,58
PEPINO	Almería	De Almería	-	350-500 g	77,28	72,95	68,60	63,46	61,80	61,16	--	67,82
	Murcia	Español	-	M (20-25 cm)	90,00	85,00	83,00	80,00	80,00	--	--	82,95
	Almería	Morico	-	-	76,00	--	64,00	--	63,00	--	--	70,46
PIMIENTO	Almería	Cuadrado Color	I	70 mm y +	156,00	--	149,00	--	168,00	--	--	157,72
	Almería	Cuadrado Verde	I	70 mm y +	74,12	82,35	82,35	83,53	84,71	--	--	81,41
	Almería	Italiano Verde	I	40 mm y +	73,00	--	73,00	--	75,00	--	--	73,27
PUERRO	Segovia	Todos los tipos y variedades	-	-	63,00	63,00	63,00	63,00	63,00	--	--	63,00
	Valladolid	Todos los tipos y variedades	-	-	68,00	68,00	68,00	68,00	68,00	--	--	68,00
SETAS CULTIVADAS	La Rioja	Pleurotus ostreatus	-	-	232,31	232,31	232,83	232,36	232,36	--	--	232,43
TOMATE	Almería	Cereza	I	-	--	--	169,00	161,00	156,00	--	--	161,11
	Granada	Cereza	I	-	186,00	181,00	151,00	--	171,00	177,00	--	175,24
	Murcia	Cereza	I	-	200,00	202,00	205,00	205,00	202,00	--	--	202,65
	Almería	Racimo	I	-	--	--	83,00	92,00	101,00	--	--	91,61
	Almería	Redondo	I	57-100mm	82,00	79,00	74,50	74,50	82,00	--	--	77,87
	Granada	Redondo	I	57-100mm	87,00	91,00	95,00	90,00	87,00	93,00	--	89,42
Murcia	Redondo	I	57-100mm	70,00	70,00	68,00	70,00	70,00	--	--	69,55	
ZANAHORIA	Segovia	Todos los tipos y variedades	-	-	35,00	35,00	35,00	35,00	35,00	--	--	35,00
	Toledo	Todos los tipos y variedades	-	-	40,00	40,00	40,00	40,00	40,00	--	--	40,00
	Valladolid	Todos los tipos y variedades	-	-	40,00	40,00	40,00	40,00	40,00	--	--	40,00

**I-5 b FRUTAS Y HORTALIZAS**  
**PRECIOS DE PRODUCTOS NACIONALES**  
**Mercados representativos de producción**

Referencia: Reglamento Delegado (UE) 2017/891 de la Comisión, de 13 de marzo (DOUE de 25 de mayo). Art. 55 y Anexo VI

Precios a la salida del centro de acondicionamiento de productos seleccionados, embalados y, en su caso, en palés (€/100kg peso neto)

**HORTALIZAS**

PRODUCTO	MERCADO	VARIEDAD O TIPO	CAT.	CALIBRE	PRECIO MEDIO PONDERADO SEMANAL NACIONAL Semana 47 - 2018: 19/11 - 25/11
AJO	ESPAÑA	Blanco	-	50-60 mm	180,00
	ESPAÑA	Morado	-	45-55 mm	188,34
	ESPAÑA	Primavera	-	50-60 mm	139,61
BERENJENA	ESPAÑA	Todos los tipos y variedades	-	40+/70+	80,20
CALABACÍN	ESPAÑA	Todas las variedades	-	14-21	104,84
CEBOLLA	ESPAÑA	Todos los tipos y variedades	-	40-80	27,90
CHAMPIÑÓN (SETAS CULTIVADAS)	ESPAÑA	Cerrado	-	Medio (30-65 mm)	202,55
COLIFLOR	ESPAÑA	Todos los tipos y variedades	-	-	72,98
COL-REPOLLO	ESPAÑA	Todos los tipos y variedades	-	-	34,00
JUDÍA (VERDE)	ESPAÑA	Todos los tipos y variedades	-	-	252,22
LECHUGA	ESPAÑA	Todos los tipos y variedades	I	400 g o superior	113,04
PEPINO	ESPAÑA	Variedades lisas	-	350-500 g	67,82
PIMIENTO DULCE	ESPAÑA	Todos los tipos y variedades	I	40 mm o superior	117,52
PUERRO	ESPAÑA	Todos los tipos y variedades	-	-	63,97
TOMATE	ESPAÑA	Cereza	I	-	179,84
	ESPAÑA	Racimo	I	-	91,61
	ESPAÑA	Redondo	I	57-100mm	75,79
ZANAHORIA	ESPAÑA	Todos los tipos y variedades	-	-	36,70



**I-6 PRECIOS EN MERCADOS REPRESENTATIVOS VACUNO Y OVINO**
**A) BOVINO**
**1.- PRECIO MEDIO NACIONAL (Euro/100 kg Canal) DE CANALES DE BOVINO PESADO SEGÚN MODELO COMUNITARIO DE CLASIFICACIÓN (R(CE) No 1249/2008 y R(UE) No 148/2014).**

CATEGORÍA	CLASE DE CONFORMACION Y DE ESTADO DE ENGRASAMIENTO	Semana 12-18/11 2018	Semana 19-25/11 2018	Variación €
<b>Categoría A: Canales de machos jóvenes sin castrar de más de un año y menos de dos años</b>	Muy buena y poco cubierta (U-2)	387,01	385,53	-1,48
	Muy buena y cubierta (U-3)	387,84	389,68	1,84
	<b>Precio medio ponderado Categoría U</b>	387,46	387,76	0,30
	Buena y poco cubierta (R-2)	374,27	375,00	0,73
	Buena y cubierta (R-3)	372,34	371,70	-0,64
	<b>Precio medio ponderado Categoría R</b>	373,37	373,46	0,09
	Menos buena y poco cubierta (O-2)	342,90	341,61	-1,28
Menos buena y cubierta (O-3)	346,37	348,56	2,19	
<b>Precio medio ponderado Categoría O</b>	344,08	343,98	-0,10	
<b>Categoría D: Canales de hembras que hayan parido</b>	Mediocre y poco cubierta (P-2)	192,05	190,01	-2,04
	Mediocre y cubierta (P-3)	219,18	224,80	5,63
	<b>Precio medio ponderado Categoría P</b>	193,84	192,31	-1,53
	Buena y cubierta (R-3)	273,07	263,14	-9,93
	Buena y grasa (R-4)	311,80	302,78	-9,02
	<b>Precio medio ponderado Categoría R</b>	286,08	276,46	-9,62
	Menos buena y poco cubierta (O-2)	222,84	225,37	2,53
Menos buena y cubierta (O-3)	248,67	245,73	-2,93	
Menos buena y grasa (O-4)	274,53	278,44	3,90	
<b>Precio medio ponderado Categoría O</b>	240,61	240,60	-0,01	
<b>Categoría E: Canales de otras hembras (de 12 meses ó más)</b>	Muy buena y poco cubierta (U-2)	416,07	420,99	4,92
	Muy buena y cubierta (U-3)	405,73	409,54	3,81
	<b>Precio medio ponderado Categoría U</b>	407,56	411,57	4,01
	Buena y poco cubierta (R-2)	392,20	388,82	-3,37
	Buena y cubierta (R-3)	394,80	395,10	0,30
	Buena y grasa (R-4)	390,31	392,47	2,16
	<b>Precio medio ponderado Categoría R</b>	394,25	394,41	0,16
Menos buena y poco cubierta (O-2)	326,52	331,95	5,43	
Menos buena y cubierta (O-3)	339,16	349,95	10,79	
Menos buena y grasa (O-4)	365,00	348,82	-16,18	
<b>Precio medio ponderado Categoría O</b>	337,14	346,65	9,52	
<b>Categoría Z: Canales de animales desde 8 a menos de 12 meses</b>	Muy buena y poco cubierta (U-2)	423,92	424,07	0,15
	Muy buena y cubierta (U-3)	404,65	399,65	-4,99
	<b>Precio medio ponderado Categoría U</b>	413,73	411,16	-2,57
	Buena y poco cubierta (R-2)	394,95	395,02	0,06
	Buena y cubierta (R-3)	394,72	395,12	0,40
	<b>Precio medio ponderado Categoría R</b>	394,78	395,09	0,31
	Menos buena y poco cubierta (O-2)	339,92	348,12	8,21
Menos buena y cubierta (O-3)	350,42	346,36	-4,06	
<b>Precio medio ponderado Categoría O</b>	344,30	347,39	3,09	

**I-6 PRECIOS MEDIOS NACIONALES EN MERCADOS REPRESENTATIVOS VACUNO Y OVINO****1.-PRECIO MEDIO NACIONAL DE DISTINTAS CATEGORÍAS DE BOVINO (Euro/100 kg)**

<b>BOVINO VIVO</b>	Semana 12-18/11 2018	Semana 19-25/11 2018	<b>Variación €</b>
Machos hasta 480 Kg. vivo	227,47	227,62	0,16
Machos de más de 480 kg. vivo	201,14	200,78	-0,36
Hembras que hayan parido	97,92	95,69	-2,24
Otras hembras de hasta 380 Kg. vivo	229,98	230,13	0,15
Otras hembras de más de 380 Kg. vivo	217,39	215,97	-1,42

**2.-PRECIO MEDIO NACIONAL DE ANIMALES VIVOS DE LA ESPECIE BOVINA (Commission Regulation - R 2017/1185 Art. 11 - Annex I.6)**

<b>OTROS BOVINOS</b>	Semana 12-18/11 2018	Semana 19-25/11 2018	<b>Variación €</b>
Terneros de ocho días a cuatro semanas			
tipo cruzado	177,73	173,63	-4,09
tipo frisón/país	91,99	81,39	-10,60
<i>Media aritmética nacional (Euro/Cabeza)</i>	134,86	127,51	-7,35
Bovinos ligeros machos comprendidos entre seis y doce meses			
tipo cruzado	296,98	296,28	-0,70
tipo frisón/país	187,52	186,82	-0,70
<i>Media ponderada nacional (machos y hembras) (Euro/100 kg Vivo)</i>	260,70	260,00	-0,70

**B) CORDEROS****3.- PRECIOS MEDIOS NACIONALES DE LAS CANALES DE LA ESPECIES OVINA, SEGÚN MODELO DE CLASIFICACIÓN (R(CE) No 1308/2013. Annex IV. C)**

(Commission Regulation - R 2017/1185 Art. 11 - Annex I.6). Euro/100 kg Canal)

<b>CORDEROS I y II</b>	Semana 12-18/11 2018	Semana 19-25/11 2018	<b>Variación €</b>
Corderos I (12 a 13 kg/canal)	598,96	598,95	-0,00
Corderos II (13,1 a 16 kg/canal)	543,54	543,54	0,00
<i>Media ponderada</i>	571,25	571,25	0,00

**4.-PRECIOS MEDIOS NACIONALES DE LAS CANALES DE CORDERO EN MERCADOS REPRESENTATIVOS (R(CE) No 1308/2013. Annex IV. B) (Commission Regulation - R 2017/1185 Art. 11 - Annex I.6). Euro/100 Kg.)**

<b>MERCADO REPRESENTATIVO</b>	Semana 12-18/11 2018	Semana 19-25/11 2018	<b>Variación €</b>
<b>Cordero 9-19 kg</b>			
Barcelona	674,41	673,37	-1,04
Madrid	710,08	710,08	0,00
Valencia	694,39	694,26	-0,12
Albacete	595,15	595,15	0,00
Extremadura	581,63	581,63	0,00
Segovia	595,14	595,14	0,00
Toledo	600,69	600,69	0,00
Zaragoza	646,71	646,71	0,00
<i>Media ponderada</i>	607,90	607,84	-0,05

**PRECIOS MEDIOS NACIONALES EN MERCADOS REPRESENTATIVOS - PRODUCTOS****D-1)PRECIOS MEDIOS NACIONALES DE LAS CANALES DE LA ESPECIE PORCINA, SEGÚN MODELO DE CLASIFICACIÓN (R(CE) No 1308/2013. Annex IV. B). (Commission Regulation - R 2017/1185 Art. 11 - Annex I.6)**

Euro/100 kg Canal

	Clase S			Clase E			Clase U		
	Semana 12-18/11 2018	Semana 19-25/11 2018	Variación €	Semana 12-18/11 2018	Semana 19-25/11 2018	Variación €	Semana 12-18/11 2018	Semana 19-25/11 2018	Variación €
<b>PRECIO MEDIO NACIONAL</b>	131,82	131,58	-0,25	128,32	127,78	-0,54	132,25	131,23	-1,02

	Clase R			Clase O			Clase P		
	Semana 12-18/11 2018	Semana 19-25/11 2018	Variación €	Semana 12-18/11 2018	Semana 19-25/11 2018	Variación €	Semana 12-18/11 2018	Semana 19-25/11 2018	Variación €
<b>PRECIO MEDIO NACIONAL</b>	134,01	131,92	-2,09	133,38	133,08	-0,30	119,92	127,34	7,43

**D-2)-PORCINO CEBADO**

Euros/kg vivo

MERCADO REPRESENTATIVO	SELECTO			NORMAL			GRASO		
	Semana 12-18/11 2018	Semana 19-25/11 2018	Variación €	Semana 12-18/11 2018	Semana 19-25/11 2018	Variación €	Semana 12-18/11 2018	Semana 19-25/11 2018	Variación €
Albacete	--	--	--	--	--	--	--	--	--
Barcelona	--	--	--	1,09	1,09	0,00	1,06	1,06	0,00
Huesca	1,07	1,06	-0,01	1,05	1,04	-0,01	1,03	1,02	-0,01
Lleida	1,05	1,05	-0,00	1,04	1,04	-0,00	1,03	1,03	-0,00
Murcia	1,09	1,08	-0,00	1,08	1,08	-0,00	1,07	1,06	-0,00
Pontevedra	1,07	1,07	0,00	1,04	1,04	0,00	1,36	1,36	0,00
Salamanca	1,04	1,04	0,00	1,04	1,04	0,00	1,22	1,22	0,00
Segovia	1,05	1,05	-0,00	1,04	1,04	-0,00	1,28	1,28	-0,00
Zaragoza	1,08	1,08	-0,00	1,04	1,04	-0,00	1,03	1,03	-0,00

**PRECIOS MEDIOS NACIONALES EN MERCADOS REPRESENTATIVOS - PRODUCTOS****E) - PORCINO PRECOZ  
LECHONES, OTRAS CALIDADES.**

Euro/100 Kg vivo

<b>Cerdas de Desvieje</b>	Semana 12-18/11 2018	Semana 19-25/11 2018	<b>Variación €</b>
Cerdas de Desvieje	45,05	45,05	0,00
<b>CERDOS CEBADOS</b>			
Categoría U	101,84	101,05	-0,79
<b>LECHONES</b>			
Lleida.Base 20kg de peso.	135,00	150,00	15,00
Segovia.Base 20kg de peso.	190,00	200,00	10,00
Media nacional. Calidad Normal. Base 20 kg de peso	156,23	170,52	14,29

**F) - TRONCO IBÉRICO**

Euro/100 Kg vivo

<b>TOSTONES</b>	Semana 12-18/11 2018	Semana 19-25/11 2018	<b>Variación €</b>
De 5 a 9 kilos	295,36	299,64	4,29
De 9 a 12 kilos	415,00	415,00	0,00
<b>LECHONES</b>			
Lechón Ibérico Cruzado Base 23 kg	322,41	321,20	-1,21
<b>MARRANOS</b>			
Marranos Ibéricos de 35 a 60 kg	--	--	--
<b>PRIMALES</b>			
Primals Ibéricos de 60 a 100 kg	221,74	--	--
<b>CERDO CEBADO</b>			
Cerdo Cebado (Intensivo)	206,59	206,44	-0,16
Cerdo Cebado de Campo (Extensivo)	214,97	214,97	0,00
Cerdo Cebado de Bellota 100% Ibérico	317,39	317,78	0,38
<b>DESVIEJE</b>			
Reproductores de desvieje	108,70	108,70	0,00
<b>REPRODUCTORES</b>			
Reproductores >6 meses	374,50	374,50	0,00
<b>CASTRONAS</b>			
Castronas	100,00	100,00	0,00

Denominaciones de acuerdo con la Norma de Calidad (RD 4/2014)

**PRECIOS DE MERCADO. PAÍSES MIEMBROS UE**

Semana 46 (del 12 al 18 de noviembre). Año 2018

**1.- PRECIO MEDIO NACIONAL DE LAS CANALES DE BOVINO PESADO SEGÚN MODELO DE CLASIFICACIÓN (R(CE) No 1308/2013. Annex IV. A)  
(Commission Regulation - R 2017/1185 Art. 11 - Annex I.6 )  
(Euros/100 kg)**

CATEGORIA	CLASE DE CONFORMACIÓN Y DE ESTADO DE ENGRASAMIENTO	Alemania (DE)	Irlanda (IE)	España (ES)	Francia (FR)	Italia (IT)	Polonia (PL)	Portugal (PT)	Reino Unido (UK)	UE-28	% España / UE	
<b>Categoría A:</b> Canales de machos jóvenes sin castrar de mas de 12 y menos 24 meses	Muy buena y poco cubierta (U-2)	403,9	376,1	<b>387,0</b>	406,0	418,8	342,6	397,2	406,5	<b>400,7</b>	<b>-3,4</b>	
	Muy buena y cubierta (U-3)	400,5	375,4	<b>387,8</b>	386,0	422,2	347,5	396,9	402,4	<b>391,5</b>	<b>-0,9</b>	
	Buena y poco cubierta (R-2)	397,3	364,0	<b>374,3</b>	376,0	379,0	336,1	376,3	393,7	<b>375,8</b>	<b>-0,4</b>	
	Buena y cubierta (R-3)	394,0	364,0	<b>372,3</b>	370,0	415,2	333,5	384,5	399,3	<b>377,0</b>	<b>-1,2</b>	
	Menos buena y poco cubierta (O-2)	354,7	344,8	<b>342,9</b>	325,0	317,6	324,0	342,8	350,2	<b>337,4</b>	<b>1,6</b>	
	Menos buena y cubierta (O-3)	360,3	347,5	<b>346,4</b>	327,0	319,3	323,7	364,1	362,8	<b>347,4</b>	<b>-0,3</b>	
	<b>Categoría A</b>		<b>388,8</b>	<b>364,2</b>	<b>377,9</b>	<b>376,1</b>	<b>410,4</b>	329,0	379,4	<b>384,5</b>	<b>375,2</b>	<b>0,7</b>
<b>Categoría D:</b> Hembras paridas	Buena y cubierta (R-3)	293,3	308,8	<b>273,1</b>	371,0	300,8	289,5	250,7	295,5	<b>334,6</b>	<b>-18,4</b>	
	Buena y grasa (R-4)	293,6	307,7	<b>311,8</b>	351,0	302,7	283,7	243,8	293,6	<b>298,1</b>	<b>4,6</b>	
	Menos buena y poco cubierta (O-2)	259,5	277,2	<b>222,8</b>	310,0	253,7	261,2	215,7	257,9	<b>254,0</b>	<b>-12,3</b>	
	Menos buena y cubierta (O-3)	263,0	283,4	<b>248,7</b>	303,0	268,0	273,7	219,8	272,4	<b>272,9</b>	<b>-8,9</b>	
	Menos buena y grasa (O-4)	269,5	285,8	<b>274,5</b>	297,0	279,3	276,1	227,4	272,9	<b>274,5</b>	<b>0,0</b>	
	Mediocre y poco cubierta (P-2)	214,1	241,4	<b>192,1</b>	238,0	228,1	234,2	202,4	223,7	<b>223,5</b>	<b>-14,1</b>	
	Mediocre y cubierta (P-3)	222,1	267,5	<b>219,2</b>	263,0	249,5	254,0	203,8	244,4	<b>255,3</b>	<b>-14,1</b>	
	<b>Categoría D</b>		<b>257,6</b>	<b>277,2</b>	<b>233,7</b>	<b>304,3</b>	<b>247,0</b>	264,5	213,6	<b>261,6</b>	<b>271,6</b>	<b>-13,9</b>
<b>Categoría E:</b> Hembras de más de 12 meses	Muy buena y poco cubierta (U-2)	389,6	386,0	<b>416,1</b>	438,0	445,4	339,5	403,4	420,6	<b>431,8</b>	<b>-3,6</b>	
	Muy buena y cubierta (U-3)	379,9	392,0	<b>405,7</b>	445,0	467,3	332,8	396,0	426,4	<b>426,1</b>	<b>-4,8</b>	
	Buena y poco cubierta (R-2)	373,3	373,1	<b>392,2</b>	374,0	439,3	323,0	390,2	407,7	<b>376,9</b>	<b>4,0</b>	
	Buena y cubierta (R-3)	371,9	378,8	<b>394,8</b>	387,0	413,8	326,8	380,7	416,0	<b>381,9</b>	<b>3,4</b>	
	Buena y grasa (R-4)	363,8	378,6	<b>390,3</b>	370,0	419,8	324,9	384,7	417,0	<b>393,8</b>	<b>-0,9</b>	
	Menos buena y poco cubierta (O-2)	269,5	345,6	<b>326,5</b>	308,0	272,5	300,0	367,1	372,1	<b>300,0</b>	<b>8,8</b>	
	Menos buena y cubierta (O-3)	272,8	363,8	<b>339,2</b>	314,0	287,4	305,1	358,1	394,8	<b>323,4</b>	<b>4,9</b>	
	Menos buena y grasa (O-4)	279,0	364,5	<b>365,0</b>			304,9	350,0	398,9	<b>367,4</b>	<b>-0,7</b>	
<b>Categoría E</b>		<b>342,1</b>	<b>374,5</b>	<b>397,9</b>	<b>402,4</b>	<b>448,6</b>	<b>312,8</b>	<b>380,2</b>	<b>410,6</b>	<b>382,5</b>	<b>4,0</b>	
<b>Categoría Z:</b> Canales de machos y hembras de más de 8 y menos de 12 meses	Muy buena y poco cubierta (U-2)			<b>423,9</b>		470,7		396,4		<b>427,2</b>	<b>-0,8</b>	
	Muy buena y cubierta (U-3)			<b>404,7</b>			287,0	394,1		<b>392,2</b>	<b>3,2</b>	
	Buena y poco cubierta (R-2)	454,9		<b>395,0</b>		426,9	319,8	365,8		<b>395,4</b>	<b>-0,1</b>	
	Buena y cubierta (R-3)			<b>394,7</b>		421,0	333,7	380,3		<b>370,3</b>	<b>6,6</b>	
	Menos buena y poco cubierta (O-2)	428,1		<b>339,9</b>		430,2	231,2	337,3		<b>336,8</b>	<b>0,9</b>	
	Menos buena y cubierta (O-3)			<b>350,4</b>			300,2	362,2	419,5	<b>304,7</b>	<b>15,0</b>	
	<b>Categoría Z</b>			<b>440,7</b>		<b>411,3</b>		<b>442,1</b>	<b>276,5</b>	<b>353,5</b>	<b>419,5</b>	<b>365,8</b>

[https://ec.europa.eu/agriculture/market-observatory/meat/beef/weekly-carcase-prices\\_en](https://ec.europa.eu/agriculture/market-observatory/meat/beef/weekly-carcase-prices_en)

**2.- PRECIO MEDIO NACIONAL DE ANIMALES VIVOS DE LA ESPECIE BOVINA  
(Commission Regulation - R 2017/1185 Art. 11 - Annex I.6)**

CATEGORIA	Alemania (DE)	Irlanda (IE)	España (ES)	Francia (FR)	Italia (IT)	Polonia (PL)	Reino Unido (UK)	UE-28	% España / UE
<b>Bovinos de mas de 6 y menos de 12 meses (Euros/kg vivo)</b> <i>(Media ponderada Frison y Cruzado)</i>	1,95	2,09	<b>2,61</b>	2,65	2,87	2,44	1,90	<b>2,31</b>	<b>13,02</b>
<b>Terneros de 8 días a 4 semanas (Euros/cabeza):</b>									
. <b>FRISON/PAIS</b>	76,66	99,96	<b>91,99</b>	34,00	110,94	156,61	40,27	<b>87,10</b>	<b>5,61</b>
. <b>CRUZADO</b>	160,50	202,40	<b>177,73</b>	154,00	240,36	199,54	186,48	<b>188,18</b>	<b>-5,55</b>

[https://ec.europa.eu/agriculture/market-observatory/meat/beef/weekly-live-prices\\_en](https://ec.europa.eu/agriculture/market-observatory/meat/beef/weekly-live-prices_en)

**PRECIOS DE MERCADO. PAÍSES MIEMBROS UE**

Semana 46 (del 12 al 18 de noviembre). Año 2018

**B) OVINO**

**PRECIOS MEDIOS NACIONALES DE LAS CANALES DE LA ESPECIES OVINA, SEGÚN MODELO DE CLASIFICACIÓN (R(CE) No 1308/2013. Annex IV. C)**  
(Commission Regulation - R 2017/1185 Art. 11 - Annex I.6 )  
(EUROS\100 kg CANAL)

CATEGORIA	Bélgica (BE)	Alemania (DE)	España (ES)	Francia (FR)	Irlanda (IE)	Italia (IT)	Holanda (NL)	Polonia (PL)	Portugal (PT)	Reino Unido (UK)	UE-28	% España / UE
Canales de Corderos Pesados (>13 kg)	460,20	502,50	<b>543,54</b>	624,00	429,89	(*)	479,15	(*)		442,79	<b>478,31</b>	<b>13,64</b>
Canales de Corderos Ligeros (<13 kg)			<b>598,96</b>			(*)		(*)	576,00		<b>558,71</b>	<b>7,20</b>

CATEGORIA	Bulgaria (BG)	Estonia (EE)	Grecia (EL)	Croacia (HR)	Letonia (LV)	Hungría (HU)	Rumanía (RO)	Eslovenia (SI)	Eslovaquia (SK)	UE-28	% Croacia/UE
Canales de Corderos Pesados (>13 kg)		350,00		<b>503,74</b>	390,24	(*)	231,69		0,00	<b>478,31</b>	<b>5,32</b>
Canales de Corderos Ligeros (<13 kg)	543,52		451,15	<b>532,86</b>	365,47	620,96	(*)	550,53	(*)	<b>558,71</b>	<b>-4,63</b>

(\*) Data unavailable

[https://ec.europa.eu/agriculture/sheep-goats/presentations\\_en](https://ec.europa.eu/agriculture/sheep-goats/presentations_en)

**C) PORCINO**

**SIN ACTUALIZAR. LOS DATOS CORRESPONDEN A LA SEMANA 45 (del 5 al 11 de noviembre)**

**PRECIOS MEDIOS NACIONALES DE LAS CANALES DE LA ESPECIE PORCINA, SEGÚN MODELO DE CLASIFICACIÓN (R(CE) No 1308/2013. Annex IV. B)**  
(Commission Regulation - R 2017/1185 Art. 11 - Annex I.6 )  
(EUROS\100 kg CANAL)

CATEGORIA	Bélgica (BE)	Alemania (DE)	España (ES)	Francia (FR)	Irlanda (IE)	Italia (IT)	Holanda (NL)	Polonia (PL)	Portugal (PT)	Reino Unido (UK)	UE-28	% España / UE
Porcino. Clase S (>60% magro)	110,50	143,11	<b>132,81</b>	137,00	138,93		122,33	132,86	150,00	168,87	<b>137,25</b>	<b>-3,24</b>
Porcino. Clase E (60-55% magro)	103,60	140,45	<b>129,01</b>	129,00	139,00		121,19	130,13	151,00	165,45	<b>135,77</b>	<b>-4,98</b>
Porcino. Clase R (50-45% magro)		115,62	<b>134,34</b>			192,94				137,39	<b>162,48</b>	<b>-17,32</b>
Lechones (Euros/unidad)	28,00	34,50	<b>28,86</b>	20,60		66,07	17,25	39,76	32,00	54,43	<b>34,53</b>	<b>-16,41</b>

[https://ec.europa.eu/agriculture/market-observatory/meat/piqmeat/statistics\\_en](https://ec.europa.eu/agriculture/market-observatory/meat/piqmeat/statistics_en)

**D) POLLOS Y HUEVOS**

**PRECIO MEDIO NACIONAL DE CANALES DE POLLOS (65% RENDIMIENTO), Y DE HUEVOS (MEDIA DE LAS CLASES L Y M)**  
(Commission Regulation - R 2017/1185 Art. 11 - Annex I.8 (Eggs) y Annex I.9 (chicken))

CATEGORIA	Bélgica (BE)	Alemania (DE)	España (ES)	Francia (FR)	Irlanda (IE)	Italia (IT)	Holanda (NL)	Polonia (PL)	Portugal (PT)	Reino Unido (UK)	UE-28	% España / UE
Pollos. 65% de rendimiento (Euros/100kg canal)	152,00	282,00	<b>158,64</b>	230,00	210,28	222,50	176,00	111,95	135,00	173,06	<b>186,01</b>	<b>-14,72</b>
Huevos. Media Clases L y M (Euros/100 kg)	128,74	131,37	<b>106,15</b>	141,89	145,50	173,41	135,00	129,26	130,95	103,02	<b>133,57</b>	<b>-20,53</b>

[https://ec.europa.eu/agriculture/poultry/presentations\\_en](https://ec.europa.eu/agriculture/poultry/presentations_en)

[https://ec.europa.eu/agriculture/eggs/presentations\\_en](https://ec.europa.eu/agriculture/eggs/presentations_en)



GOBIERNO  
DE ESPAÑA

MINISTERIO  
DE AGRICULTURA, PESCA  
Y ALIMENTACIÓN