

PRECIOS COYUNTURALES



SEMANA 18 – 2023
Del 1 al 7 de mayo



SUBSECRETARÍA

Subdirección General de Análisis, Coordinación y Estadística

sgapc@mapa.es

<https://www.mapa.gob.es/es/estadistica/temas/>

Publicación elaborada por la
Subsecretaría
Subdirección General de Análisis, Coordinación y Estadística

**MINISTERIO
DE AGRICULTURA, PESCA
Y ALIMENTACIÓN**

© Ministerio de Agricultura, Pesca y Alimentación
Secretaría General Técnica
Centro de Publicaciones
Catálogo de Publicaciones de la Administración General del Estado:
<https://cpage.mpr.gob.es/>

N.I.P.O.: 003190900

Se permite la utilización, copia o reproducción de los datos de este Boletín siempre que se cite expresamente su procedencia.

Índice:

	PÁGINA
PRECIOS MEDIOS NACIONALES.....	4
PRECIOS MEDIOS NACIONALES DE PRODUCTOS AGRÍCOLAS.....	4 - 6
PRECIOS MEDIOS NACIONALES DE PRODUCTOS GANADEROS.....	7 - 8
PRECIOS EN MERCADOS REPRESENTATIVOS DE CEREALES, VINOS Y ACEITES.....	9
PRECIOS MEDIOS EN MERCADOS REPRESENTATIVOS DE CEREALES.....	9 - 11
PRECIOS MEDIOS EN MERCADOS REPRESENTATIVOS DE VINOS.....	12
PRECIOS MEDIOS EN MERCADOS REPRESENTATIVOS DE ACEITES.....	13
PRECIOS DE PRODUCCIÓN DE FRUTAS Y HORTALIZAS EN EL MERCADO INTERIOR.....	14
PRECIOS DE PRODUCCIÓN EN EL MERCADO INTERIOR: FRUTAS.....	14
PRECIOS DE PRODUCCIÓN EN EL MERCADO INTERIOR: PRODUCTOS HORTÍCOLAS.....	16 - 17
PRECIOS REPRESENTATIVOS DE PRODUCTOS GANADEROS.....	18
PRECIOS REPRESENTATIVOS DE PRODUCTOS GANADEROS: BOVINO.....	18
PRECIOS REPRESENTATIVOS DE PRODUCTOS GANADEROS: OVINO.....	19
PRECIOS REPRESENTATIVOS DE PRODUCTOS GANADEROS: PORCINO.....	20 - 21



1. PRECIOS MEDIOS NACIONALES

1.1. PRECIOS MEDIOS NACIONALES DE PRODUCTOS AGRÍCOLAS

1.1.1. Precios Medios Nacionales de Cereales, Arroz, Oleaginosas, Tortas, Proteicos, Vinos y Aceites.					
PRODUCTOS AGRÍCOLAS (especificaciones)		Semana 17 24/04-30/04 2023	Semana 18 01/05-07/05 2023	Variación semanal euros	Variación semanal %
CEREALES					
(1)	Trigo blando panificable (€/t)	287,85	283,82	-4,03	-1,40
(1)	Trigo duro (€/t)	376,49	380,00	3,51	0,93
(1)	Cebada pienso (€/t)	270,93	266,41	-4,52	-1,67
(1)	Cebada malta (€/t)	277,76	273,56	-4,20	-1,51
(1)	Maíz grano (€/t)	279,99	275,86	-4,13	-1,48
ARROZ					
(2)	Arroz cáscara japónica (€/t)	641,37	641,37	0,00	0,00
(2)	Arroz cáscara índica (€/t)	559,36	559,36	0,00	0,00
(3)	Arroz blanco japónica (€/t)	1.145,90	1.145,90	0,00	0,00
(3)	Arroz blanco índica (€/t)	677,85	677,85	0,00	0,00
(3)	Arroz blanco vaporizado (€/t)	708,94	708,94	0,00	0,00
(3)	Arroz partido (€/t)	420,85	420,85	0,00	0,00
SEMILLAS OLEAGINOSAS					
(4)	Pipa de girasol alto oleico (€/t)	615,15	610,43	-4,72	-0,77
(4)	Pipa de girasol convencional (€/t)	552,76	550,43	-2,33	-0,42
(4)	Colza (€/t)	551,14	541,26	-9,88	-1,79
TORTAS DE GIRASOL Y SOJA					
(9)	Torta de girasol. 34%-36% proteína (€/t)	307,28	306,51	-0,77	-0,25
(9)	Torta de soja. 44%-47% proteína (€/t)	508,81	493,24	-15,57	-3,06
PROTEICOS					
(10)	Alfalfa. Balas 1ª Cat. 16,5%-18% proteína (€/t)	365,57	363,60	-1,97	-0,54
(10)	Alfalfa. Pellets estándar. 14%-16% proteína (€/t)	327,23	323,99	-3,24	-0,99
(4)	Guisantes secos (€/t)	387,59	386,80	-0,79	-0,20
(2)	Lentejas (€/t)	776,28	776,28	0,00	0,00
(2)	Garbanzos (€/t)	757,47	757,47	0,00	0,00
(2)	Habas secas (€/t)	411,63	411,62	-0,01	0,00
VINOS					
(5)	Vino blanco sin DOP/IGP (€/hectolitro)	36,15	35,34	-0,81	-2,24
(5)	Vino tinto sin DOP/IGP, 12 p. color (€/hectolitro)	37,96	37,68	-0,28	-0,74
ACEITE DE OLIVA Y ORUJO					
(6)	Aceite de oliva virgen extra < 0,8º (€/100 kg)	545,93	558,51	12,58	2,30
(6)	Aceite de oliva virgen, de 0,8º a 2º (€/100 kg)	522,29	526,50	4,21	0,81
(6)	Aceite de oliva lampante > 2º (€/100 kg)	503,90	515,12	11,22	2,23
(7)	Aceite de oliva refinado (€/100 kg)	500,06	512,61	12,55	2,51
(8)	Aceite de orujo de oliva crudo (€/100 kg)	203,32	203,33	0,01	0,00
(7)	Aceite de orujo de oliva refinado (€/100 kg)	287,19	287,19	0,00	0,00
ACEITE DE GIRASOL					
(7)	Aceite de girasol refinado convencional (€/100 kg)	124,61	121,95	-2,66	-2,13
(7)	Aceite de girasol refinado alto oleico (€/100 kg)	148,08	144,64	-3,44	-2,32
ACEITE DE SOJA					
(7)	Aceite refinado de soja (€/100 kg)	109,43	109,61	0,18	0,16

Posición comercial:

- (1) Salida de almacén cargado o entregado al transformador después de intermediario; (2) Granel sobre almacén agricultor/cooperativa
 (3) Salida granel industria; (4) Almacén comprador mayorista; (5) Salida bodega; (6) Salida almazara; (7) Salida industria refinadora
 (8) Salida industria extractora; (9) Salida industria molturadora; (10) Salida industria deshidratadora; (11) Entrada a entamadora

COMENTARIOS DE MERCADO

- **CEREALES** (▼▲): Descenso del precio medio nacional en casi todos los tipos de cereales de los que se hace seguimiento: **cebada: malta** (-1,51 %) y **pienso** (-1,67 %), **maíz grano** (-1,48 %) y **trigo blando** (-1,40 %). El **trigo duro** es el único que cotiza al alza (0,93 %).
- **ARROZ** (=): Se repiten los valores de la semana anterior en todos los productos.
- **SEMILLAS OLEAGINOSAS** (▼): Bajada moderada en el precio medio nacional tanto de las pipas de girasol **alto oleico** (-0,77 %) como de las de las pipas de **girasol convencional** (-0,42 %); baja también de la **semilla de colza** (-1,79 %).
- **TORTAS DE GIRASOL Y SOJA** (▼): Desciende el precio medio de la **torta de soja** (-3,06%); en el mismo sentido, pero más levemente, lo hace el de la **torta de girasol** (-0,25 %).
- **PROTEICOS** (▼=): Bajan de forma moderada los precios medios de la **alfalfa: balas** (-0,54 %) y **pellets** (-0,99 %). Desciende, igualmente, el de los **guisantes** (-0,20 %). Las **habas**, los **garbanzos** y las **lentejas** repiten sus cotizaciones de la semana anterior.
- **VINOS** (▼): Bajan también las cotizaciones medias del **vino sin DOP/IGP**, menos la del **tinto** (-0,74 %) y, de forma más significativa, la del **blanco** (-2,24 %).
- **ACEITE DE OLIVA Y ORUJO** (▲=): Se incrementan los precios medios de los **aceites de oliva: refinado** (2,51 %), **virgen extra** (2,30 %), **lampante** (2,23 %) y **virgen** (0,81 %), al tiempo que repiten cotizaciones los **de orujo de oliva**, tanto **crudo** como **refinado**.
- **ACEITE DE GIRASOL** (▼): Descienden el **refinado convencional** (-2,13 %) y el **alto oleico** (-2,32%).
- **ACEITE DE SOJA** (▲): Esta semana, cambia la tendencia y sube, si bien muy levemente, el precio medio del **aceite de soja** (0,16 %).

1.1.2. Precios Medios Nacionales en Origen de Frutas y Hortalizas				
PRODUCTOS AGRÍCOLAS (especificaciones)	Semana 17 24/04-30/04 2023	Semana 18 01/05-07/05 2023	Variación semanal euros	Variación semanal %
FRUTAS				
(1) Limón (C/100 kg)	40,47	51,31	10,84	26,79
(1) Naranja Grupo Blancas (C/100 kg)	46,20	46,44	0,24	0,52
(1) Naranja Valencia Late (C/100 kg)*	45,57	45,78	0,21	0,46
(1) Naranja Grupo Navel (C/100 kg)	43,65	44,75	1,10	2,51
(1) Naranja Navel (C/100 kg)*	46,89	44,75	-2,14	-4,56
(1) Manzana Fuji (C/100 kg)*	61,20	64,30	3,10	5,06
(1) Manzana Gala (C/100 kg)*	66,72	70,86	4,14	6,20
(1) Manzana Golden (C/100 kg)*	71,77	71,32	-0,45	-0,62
(1) Manzana Granny Smith (C/100 kg)*	58,15	59,27	1,11	1,92
(1) Manzana Red Delicious y demás var. rojas (C/100 kg)*	64,92	61,37	-3,55	-5,46
(1) Pera Blanquilla (C/100 kg)	72,92	73,55	0,63	0,87
(1) Pera Conferencia (C/100 kg)	76,95	72,89	-4,06	-5,27
(1) Albaricoque (C/100 kg)	-	160,00	-	-
(1) Cereza (C/100 kg)	-	302,86	-	-
(1) Melocotón carne amarilla (C/100 kg)*	148,60	137,74	-10,86	-7,31
(1) Nectarina carne amarilla (C/100 kg)*	155,00	150,80	-4,20	-2,71
(1) Nectarina carne blanca (C/100 kg)*	185,00	175,00	-10,00	-5,41
(1) Aguacate (C/100 kg)	344,42	381,02	36,60	10,63
(1) Nispero (C/100 kg)	101,08	103,29	2,21	2,18
(1) Plátano (C/100 kg)*	23,54	22,64	-0,90	-3,82
HORTALIZAS				
(1) Acelga (C/100 kg)	52,43	50,03	-2,40	-4,58
(1) Alcachofa (C/100 kg)	64,15	61,73	-2,42	-3,77
(1) Berenjena (C/100 kg)	34,31	39,52	5,21	15,17
(1) Brócoli (C/100 kg)	125,87	121,84	-4,03	-3,20
(1) Calabacín (C/100 kg)	21,28	22,39	1,11	5,21
(1) Cebolla (C/100 kg)	67,03	59,80	-7,23	-10,78
(1) Champiñón (C/100 kg)	174,89	173,95	-0,94	-0,53
(1) Coliflor (C/100 kg)	73,38	73,93	0,56	0,76
(1) Col Repollo de hoja lisa (C/100 kg)	57,46	54,29	-3,17	-5,52
(1) Escarola (C/100kg)	51,18	55,19	4,01	7,84
(1) Espárrago (C/100 kg)	210,25	203,63	-6,61	-3,15
(1) Espinaca (C/100 kg)	88,64	88,72	0,08	0,09
(1) Fresa (C/100 kg)	120,29	131,97	11,68	9,71
(1) Haba verde (C/100 kg)	71,28	68,51	-2,77	-3,89
(1) Judía verde tipo plana (C/100 kg)	174,16	160,90	-13,27	-7,62
(1) Lechuga Romana (C/100 ud)	31,29	29,67	-1,62	-5,19
(1) Melón Piel de Sapo (C/100 kg)	-	115,00	-	-
(1) Pepino (C/100 kg)	21,74	17,51	-4,22	-19,43
(1) Pimiento verde tipo italiano (C/100 kg)	74,69	77,77	3,08	4,13
(1) Puero (C/100 kg)	58,01	63,28	5,27	9,09
(1) Sandía (C/100 kg)	88,03	75,74	-12,29	-13,96
(1) Tomate cereza (C/100 kg)*	160,74	154,42	-6,32	-3,93
(1) Tomate racimo (C/100 kg)*	90,66	71,95	-18,72	-20,64
(1) Tomate redondo liso (C/100 kg)*	106,35	84,85	-21,50	-20,21
(1) Zanahoria (C/100 kg)	31,53	33,47	1,93	6,14
(1) Patata (C/100 kg)	71,04	69,47	-1,57	-2,21

Posición comercial:

(1) Granel: En árbol, finca, almacén agricultor, alhóndiga, lonja, etc. En cítricos y uva de mesa, los precios se dan "en árbol" y "en cepa" respectivamente. Los precios del plátano, por las peculiaridades de su comercialización, son estimados a partir de las cotizaciones obtenidas y contrastadas por la organización de productores (OP), en la posición comercial "venta en verde al madurador".

*Precios notificados a la Comisión Europea (art. 11 y anexo I.5.c del Reglamento de Ejecución (UE) 2017/1185).

COMENTARIOS DE MERCADO

- **CÍTRICOS (▲):** Se consolida la variedad *Verna*, más cotizada, como referencia prácticamente única en todas las zonas productoras, volviendo a incrementarse por ello el precio medio en árbol del *limón* (26,79 %). En la recta final de su campaña, siguen al alza las *naranjas grupo Navel* (2,51 %). También suben, muy ligeramente, las *naranjas Blancas* (0,52 %).
- **FRUTA DE PEPITA (▲▼):** Se ajustan al alza las cotizaciones medias en origen de las *manzanas Gala* (6,2 %) y *Fuji* (5,06 %), mientras que, tras la gran subida de la semana anterior, apenas varía ésta la de la *Golden* (-0,62 %). El inicio de mayo conlleva un rebote de la *pera Conferencia* (-5,27 %), que vuelve a los niveles de hace dos semanas, y un leve incremento del valor de la *pera Blanquilla* (0,87 %).
- **FRUTA DE HUESO (▼):** Primeras cotizaciones de *albaricoque* y *cereza*, al tiempo que siguen bajando las del *melocotón de carne amarilla* (-7,31 %) y la *nectarina: carne blanca* (-5,41 %) y *carne amarilla* (-2,41 %), a medida que aumenta la oferta con el avance de la campaña.
- **OTRAS FRUTAS (▲▼):** Crece el precio medio en origen del *aguacate* (10,63 %) canario —por el predominio en los mercados de la variedad Hass, más cotizada— y repunta también, el del *nispero* (2,18 %). No se recupera el del *plátano* (-3,82 %), para el que el mercado no acaba de absorber los altos volúmenes de producción.
- **HORTALIZAS (▼▲):** Al igual que la anterior, siguen siendo más, esta semana, los hortícolas que ven disminuir sus precios medios en origen con respecto a los de la semana precedente que los que experimentan incrementos en esta comparación. Entre los primeros, nuevamente, sobresalen los descensos registrados para los *tomates racimo* (-20,64 %) y *redondo liso* (20,21 %), seguidos por los del *pepino* (-19,43 %), la *sandía* (-13,96 %) y la *cebolla* (-10,78 %). El único producto entre los de este apartado que vio subir su cotización más de un 10 % fue la *berenjena* (15,17 %). Volvió a caer ligeramente el precio de la *patata* (-2,21 %).

1.1.3. Precios Medios Nacionales de Productos Agrícolas: Gráficos

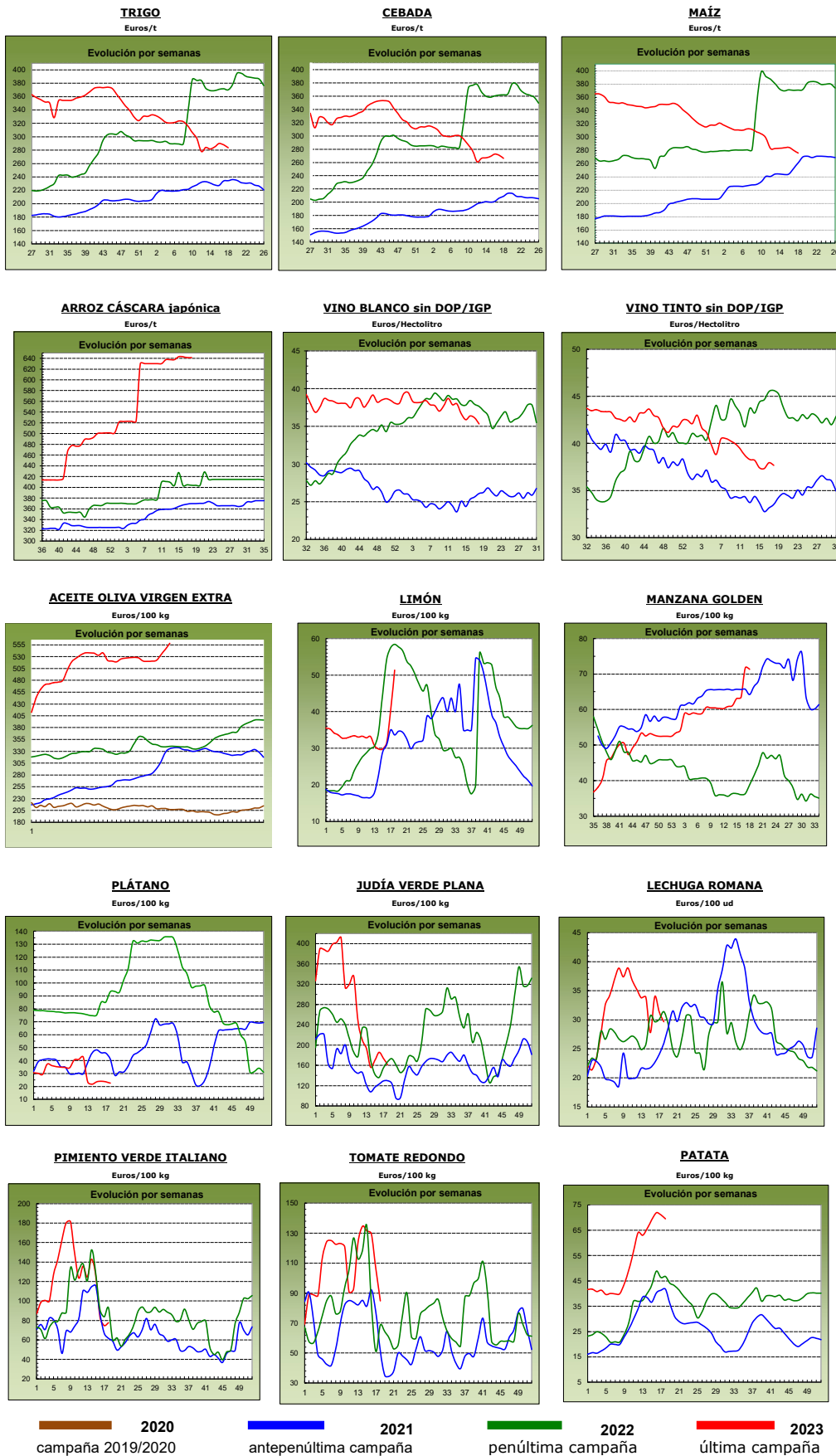

1.2. PRECIOS MEDIOS NACIONALES DE PRODUCTOS GANADEROS

1.2.1. Precios Medios Nacionales de Productos Ganaderos					
PRODUCTOS GANADEROS (especificaciones)		Semana 17 24-30/04 2023	Semana 18 01-07/05 2023	Variación semanal euros	Variación semanal %
VACUNO					
(1)	Ternera, 180-300 kilos (€/100 kg canal)	510,99	511,20	0,21	0,04
(1)	Machos de 12 a 24 meses (Clase R) (€/100 kg canal)	537,28	544,52	7,24	1,35
(1)	Animales de 8 a 12 meses (Clase R) (€/100 kg canal)	544,12	543,45	-0,67	-0,12
(1)	Bovino vivo, conjunto categorías (€/100 kg vivo)	272,33	272,31	-0,02	-0,01
CORDERO					
(1)	Corderos 9-19 kilos (€/100 kg canal)	778,14	781,57	3,43	0,44
(1)	Corderos 12-16 kilos (€/100 kg canal)	743,89	747,13	3,24	0,44
(1)	Corderos Ligeros (12-13 kilos) (€/100 kg canal)	751,13	754,15	3,02	0,40
(1)	Corderos Pesados (13-16 kilos) (€/100 kg canal)	736,64	740,11	3,47	0,47
PORCINO					
(1)	Porcino >60% magro (Clase S) (€/100 kg canal)	259,45	256,86	-2,59	-1,00
(1)	Porcino 60-55% magro (Clase E) (€/100 kg canal)	249,16	246,24	-2,92	-1,17
(1)	Porcino 55-50% magro (Clase U) (€/100 kg canal)	255,80	254,66	-1,14	-0,45
(1)	Porcino 50-45% magro (Clase R) (€/100 kg canal)	253,33	251,46	-1,87	-0,74
(1)	Lechon 20 kg (€/unidad)	100,74	100,74	0,00	0,00
POLLO					
(2)	Pollo, media de canales del 83% y 65% rdto. (€/100 kg canal)	241,19	245,33	4,14	1,72
(2)	Pollo P10 (83% rdto.) (€/100 kg canal)	194,08	194,08	0,00	0,00
(2)	Pollo P90 (65% rdto.) (€/100 kg canal)	244,78	249,24	4,46	1,82
HUEVOS					
(3)	Huevos Tipo Jaula, media Clase L y M (€/100 kg)	236,74	235,73	-1,01	-0,43
(3)	Huevos Tipo Jaula - Clase L (€/docena)	1,87	1,86	-0,01	-0,53
(3)	Huevos Tipo Jaula - Clase M (€/docena)	1,71	1,70	-0,01	-0,58
(3)	Huevos Tipo Suelo media Clase L y M (€/100 kg)	258,19	258,20	0,01	0,00
(3)	Huevos Tipo Suelo - Clase L (€/docena)	2,05	2,05	0,00	0,00
(3)	Huevos Tipo Suelo - Clase M (€/docena)	1,86	1,86	0,00	0,00
(3)	Huevos Tipo Campero, media Clase L y M (€/100 kg)	287,70	289,96	2,26	0,79
(3)	Huevos Tipo Campero- Mezcla Clase L y M (€/docena)	2,18	2,19	0,01	0,46
CONEJO					
(4)	Conejo 1,8-2,2 kilo,vivo (€/100 kg)	245,80	243,65	-2,15	-0,87
LECHE Y PRODUCTOS LÁCTEOS					
(6)	Suero de leche en polvo (€/100 kg)	72,11	74,44	2,33	3,23
(6)	Mantequilla sin sal (formato 25 kg) (€/100 kg)	599,66	565,38	-34,28	-5,72
(5)	Leche cruda de vaca (€/100 kg). Fuente: INFOLAC	Precio febrero 2023: 58,54 €/100 kg			
MIEL Y PRODUCTOS APÍCOLAS					
(7)	Miel multifloral a granel (€/100 kg)	Precio febrero 2023: 344,86 €/100 kg			
(7)	Miel multifloral envasada (€/100 kg)	Precio febrero 2023: 611,00 €/100 kg			
(7)	Polen a granel (€/100 kg)	Precio febrero 2023: 797,81 €/100 kg			
(7)	Polen envasado (€/100 kg)	Precio febrero 2023: 1.220,63 €/100 kg			

Posición comercial:

(1) Entrada matadero; (2) Salida muelle matadero; (3) Salida muelle centro de embalaje; (4) Salida granja;
 (5) Precio pagado al ganadero; (6) Precio franco fábrica sin impuestos ni costes; (7) Venta a la industria o mayorista

COMENTARIOS DE MERCADO

- **VACUNO** (▲): Las variaciones de precios en las **canales de vacuno** resultan, en general, de poca importancia esta semana, anotándose un 0,04 % de diferencia en las de las terneras y un -0,12 % en las de los animales 8-12 meses. Las de los machos 12-24 meses subieron, algo más significativamente, un 1,35 %. Los precios de los **animales vivos** se mantienen constantes (-0,01 %).
- **OVINO** (▲): La **canal de cordero** registra un incremento del 0,44 % de media en sus diferentes clasificaciones.
- **PORCINO** (▼): Bajada en las cotizaciones medias semanales de las diferentes clasificaciones de **canales de porcino de capa blanca** (-0,84 %). Una semana más, no se observan variaciones en los precios de los **porcinos cebados** (=). De igual manera, los precios de los **lechones base 20 kg** (=) permanecen invariables.
- **POLLOS** (▲): Subida media del 1,72 % en el precio de la **canal de pollo**.
- **HUEVOS** (▼=▲): Movimientos de distinto signo, según tipos, en los precios medios nacionales de los huevos, con descensos de la media de los **tipo jaula** (-0,43 %), sin variación (0,00 %) en la media de los **tipo suelo** y subidas en los **tipo campero** (0,79 %).
- **CONEJO** (▼): Variación negativa en el precio del **conejo vivo de granja** (-0,87 %).
- **PRODUCTOS LÁCTEOS** (▲▼): Se invierten las tendencias de la semana anterior en este apartado: aumenta el precio medio del **suero de leche en polvo** (3,23 %) y desciende el de la **mantequilla sin sal** (-5,72 %).

1.2.2. Precios Medios Nacionales de Productos Ganaderos: Gráficos

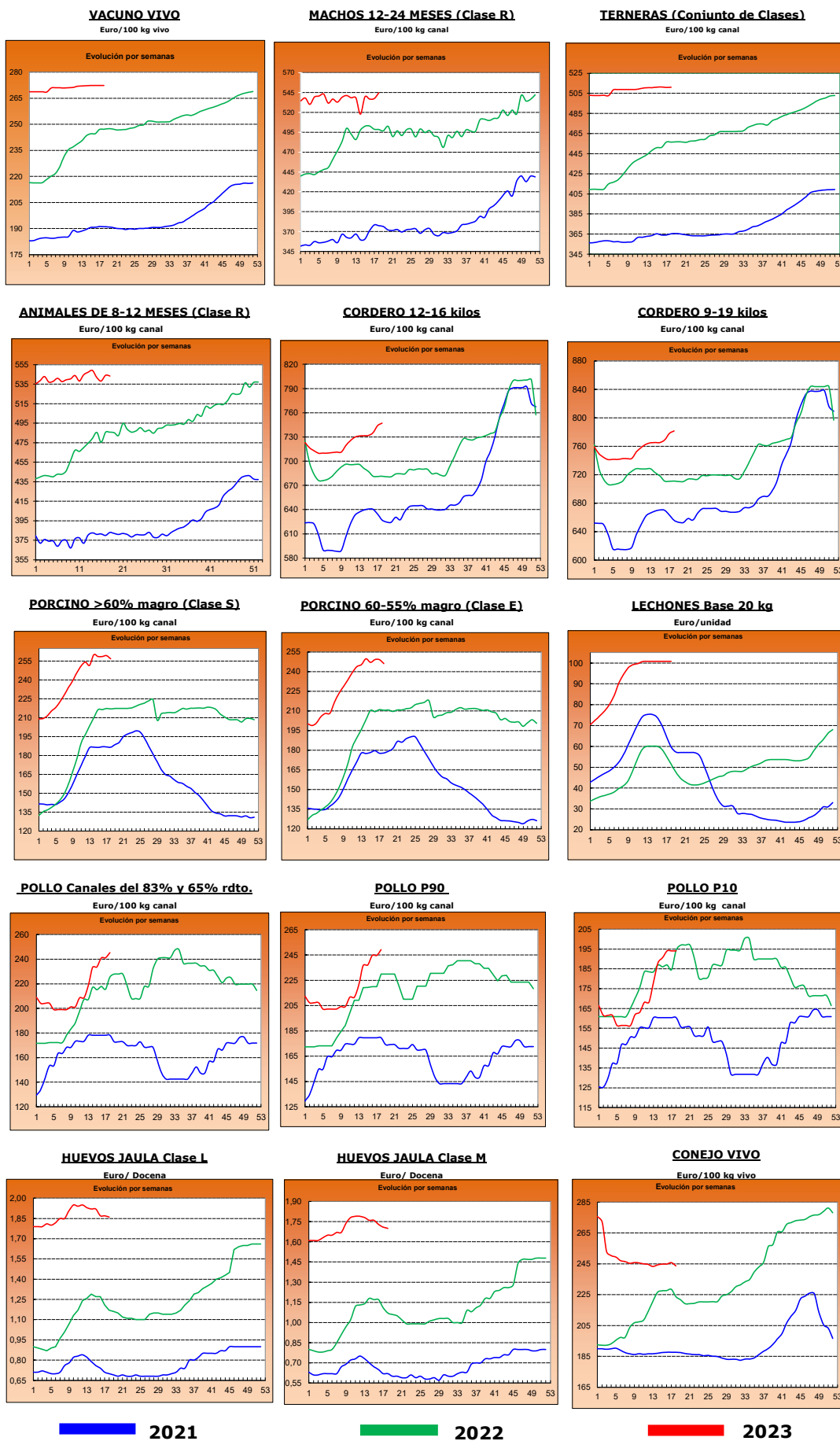

2.- PRECIOS EN MERCADOS REPRESENTATIVOS DE CEREALES, ALFALFA, ARROZ, VINOS, ACEITES Y SEMILLA DE GIRASOL

2.1. PRECIOS EN MERCADOS REPRESENTATIVOS DE CEREALES, ALFALFA Y ARROZ

2.1.1. Precios Medios en Mercados Representativos: Trigo y Alfalfa

Precios en Euro/Tonelada

REGLAMENTO (UE) 2017/1185 DE LA COMISION. Artículo 11, Anexo I. 1. (trigo); Artículo 12 (a), Anexo II.2 (alfalfa)

TRIGO: Salida de almacén cargado o entregado al transformador después de intermediario. Mercancía nacional y/o importada.

ALFALFA: Salida industria deshidratadora

PRODUCTO	MERCADO REPRESENTATIVO	Semana 17 24/04-30/04 2023	Semana 18 01/05-07/05 2023	Variación €
Trigo Blando Panificable	Albacete	281,40	272,80	-8,60
	Ávila	290,00	285,00	-5,00
	Barcelona	290,00	290,00	0,00
	Burgos	285,56	285,08	-0,48
	Cádiz	285,00	285,00	0,00
	Ciudad Real	359,00	358,00	-1,00
	Cuenca	287,00	284,00	-3,00
	Guadalajara	291,60	282,00	-9,60
	Huesca	273,00	272,00	-1,00
	León	290,80	285,60	-5,20
	Lérida	270,00	265,00	-5,00
	Madrid	300,00	285,00	-15,00
	Murcia	270,00	265,00	-5,00
	Navarra	285,00	285,00	0,00
	Palencia	294,20	283,20	-11,00
	Pontevedra	289,00	280,00	-9,00
	Salamanca	293,20	289,60	-3,60
	Segovia	286,00	277,60	-8,40
	Sevilla	285,00	285,00	0,00
	Soria	278,40	278,40	0,00
Tarragona	270,00	270,00	0,00	
Toledo	297,00	294,00	-3,00	
Valladolid	290,46	282,66	-7,80	
Zamora	292,60	288,00	-4,60	
Zaragoza	290,00	282,00	-8,00	
Trigo Duro	Cádiz	375,00	380,00	5,00
	Córdoba	380,00	380,00	0,00
	Sevilla	375,00	380,00	5,00
	Toledo	412,00	412,00	0,00
Alfalfa Balas	Albacete	343,00	343,00	0,00
	Burgos	345,00	345,00	0,00
	Córdoba	262,00	262,00	0,00
	Huesca	376,00	376,00	0,00
	León	360,00	360,00	0,00
	Lérida	350,13	345,19	-4,94
	Navarra	370,00	370,00	0,00
	Palencia	325,00	328,00	3,00
	Sevilla	255,00	265,00	10,00
	Teruel	340,00	340,00	0,00
	Toledo	440,00	440,00	0,00
	Valladolid	320,00	320,00	0,00
Zamora	400,00	400,00	0,00	
Zaragoza	380,00	376,67	-3,33	
Alfalfa Pellets	Albacete	323,00	323,00	0,00
	Burgos	345,00	345,00	0,00
	Córdoba	267,00	267,00	0,00
	Huesca	321,50	321,50	0,00
	Lérida	318,34	308,50	-9,83
	Navarra	340,00	340,00	0,00
	Palencia	330,00	332,00	2,00
	Sevilla	255,00	250,00	-5,00
	Toledo	410,00	410,00	0,00
	Valladolid	360,00	360,00	0,00
	Zamora	348,00	348,00	0,00
	Zaragoza	334,00	332,00	-2,00

2.1.2. Precios Medios en Mercados Representativos: Cebada

Precios en Euro/Tonelada

REGLAMENTO (UE) 2017/1185 DE LA COMISION. Artículo 11, Anexo I. 1.

Salida de almacén cargado o entregado al transformador después de intermediario. Mercancía nacional y/o importada.

PRODUCTO	MERCADO REPRESENTATIVO	Semana 17 24/04-30/04 2023	Semana 18 01/05-07/05 2023	Variación €
Cebada Pienso	Albacete	263,10	257,90	-5,20
	Ávila	270,00	264,00	-6,00
	Burgos	268,00	268,00	0,00
	Ciudad Real	281,00	280,80	-0,20
	La Coruña	255,00	255,00	0,00
	Cuenca	266,00	260,00	-6,00
	Granada	265,00	265,00	0,00
	Guadalajara	272,60	266,40	-6,20
	Huesca	265,00	265,00	0,00
	León	280,00	275,00	-5,00
	Lérida	268,00	270,00	2,00
	Murcia	250,00	245,00	-5,00
	Palencia	280,00	260,00	-20,00
	Salamanca	280,00	273,00	-7,00
	Segovia	270,00	265,00	-5,00
	Soria	265,00	270,00	5,00
	Teruel	277,00	272,00	-5,00
	Toledo	282,00	269,40	-12,60
	Valladolid	275,00	266,00	-9,00
	Zamora	270,00	270,00	0,00
Zaragoza	277,00	272,00	-5,00	
Cebada Malta	Albacete	275,00	270,00	-5,00
	Burgos	271,36	271,18	-0,18
	Ciudad Real	285,80	285,60	-0,20
	Cuenca	275,00	268,00	-7,00
	Guadalajara	278,20	272,00	-6,20
	Huesca	275,00	275,00	0,00
	Navarra	275,00	277,00	2,00
	Palencia	280,60	269,80	-10,80
	Salamanca	284,20	278,60	-5,60
	Segovia	274,80	268,20	-6,60
	Soria	270,80	273,00	2,20
	Teruel	283,00	280,00	-3,00
	Toledo	288,00	277,00	-11,00
	Valladolid	276,46	269,06	-7,40
	Zamora	276,60	274,00	-2,60
Zaragoza	285,00	280,00	-5,00	

2.1.3. Precios Medios en Mercados Representativos: Maíz y Arroz

Precios en Euro/Tonelada

REGLAMENTO (UE) 2017/1185 DE LA COMISION. Artículo 11, Anexo I. 1. Cereales y 2 Arroz

Maíz grano: precios salida de almacén cargado. Mercancía nacional y/o importada.

Arroz cáscara precios salida almacén agricultor o en cooperativa, y arroz blanco precios salida industria

PRODUCTO	MERCADO REPRESENTATIVO	Semana 17 24/04-30/04 2023	Semana 18 01/05-07/05 2023	Variación €
Maiz Grano	Albacete	280,00	270,60	-9,40
	Badajoz	308,00	305,00	-3,00
	Cáceres	308,00	305,00	-3,00
	Ciudad Real	290,00	292,20	2,20
	La Coruña	265,00	258,00	-7,00
	Gerona	274,00	273,00	-1,00
	Huesca	268,00	266,00	-2,00
	León	273,20	269,40	-3,80
	Lérida	265,00	262,00	-3,00
	Madrid	297,00	285,00	-12,00
	Navarra	285,00	280,00	-5,00
	Pontevedra	265,00	258,00	-7,00
	Salamanca	284,40	279,20	-5,20
	Toledo	300,00	285,60	-14,40
	Valladolid	279,14	270,00	-9,14
Zamora	276,20	272,40	-3,80	
Zaragoza	285,00	275,00	-10,00	
Arroz cáscara (Indica)	Cádiz	348,00	348,00	0,00
	Sevilla	584,50	584,50	0,00
	Valencia	595,00	595,00	0,00
Arroz cáscara (Japónica)	Huesca	500,00	500,00	0,00
	Sevilla	600,50	600,50	0,00
	Tarragona	660,00	660,00	0,00
	Valencia	695,00	690,00	-5,00
	Zaragoza	480,00	480,00	0,00
Arroz blanco (Indica)	Sevilla	611,00	611,00	0,00
	Valencia	1150,00	1150,00	0,00
Arroz blanco (Japónica)	Sevilla	993,00	993,00	0,00
	Tarragona	1250,00	1250,00	0,00
	Valencia	1230,00	1230,00	0,00
Arroz blanco vaporizado	Valencia	1075,00	1075,00	0,00
Arroz partido	Sevilla	318,56	318,56	0,00
	Tarragona	525,00	525,00	0,00
	Valencia	515,00	515,00	0,00

2.2. PRECIOS EN MERCADOS REPRESENTATIVOS DE VINOS
--

R. EJECUCIÓN (UE) 2017/1185 DE LA COMISION. Artículo 11, Anexo II. 3.

En €/hectólitro, salida bodega, a granel, pago al contado sin I. V. A.

PRODUCTO	MERCADO REPRESENTATIVO	Semana 17 24/04-30/04 2023	Semana 18 01/05-07/05 2023	Variación €
Vino Blanco sin DOP/IPG	Albacete	52,85	54,42	1,58
	Badajoz	36,23	37,19	0,96
	Ciudad Real	34,86	33,30	-1,56
	Cuenca	30,79	29,38	-1,41
	Toledo	35,47	34,59	-0,88
Vino Tinto sin DOP / IPG	Precio de vino tinto referido al producto de 12 puntos de color			
	Albacete	43,38	42,48	-0,90
	Badajoz	34,90	33,97	-0,93
	Ciudad Real	32,14	32,01	-0,13
	Cuenca	37,72	37,02	-0,70
	Murcia	43,28	42,26	-1,02
	Toledo	43,41	44,59	1,19
	Valencia	31,77	32,08	0,31

2.3. PRECIOS EN MERCADOS REPRESENTATIVOS DE ACEITES Y SEMILLAS DE GIRASOL

Aceites. Precios salida almazara/orujera/refinadora, en €/100 kg, sin I.V.A. Rgto. 2017/1185. Art.11. Anexo I.3.
Semilla de girasol. Precios en almacén del comprador mayorista, en €/100 kg, sin I.V.A. Rgto 2017/1185. Art. 8

PRODUCTO Y ESPECIFICACIONES	MERCADO REPRESENTATIVO	Semana 17 24/04-30/04 2023	Semana 18 01/05-07/05 2023	Variación €
ACEITE DE OLIVA VIRGEN EXTRA Menos de 0,8°	Albacete	550,00	560,00	10,00
	Almería	550,00	560,00	10,00
	Badajoz	556,67	560,67	4,00
	Cáceres	540,00	530,00	-10,00
	Cádiz	545,00	555,00	10,00
	Ciudad Real	533,50	546,00	12,50
	Córdoba	536,00	554,50	18,50
	Cuenca	537,50	557,50	20,00
	Granada	540,50	555,00	14,50
	Huelva	546,00	565,00	19,00
	Jaén	553,00	570,50	17,50
	Málaga	552,50	557,50	5,00
	Murcia	537,00	555,00	18,00
	Sevilla	558,50	558,50	0,00
Tarragona	570,00	620,00	50,00	
Toledo	542,50	552,50	10,00	
ACEITE DE OLIVA VIRGEN De 0,8° a 2°	Albacete	520,00	545,00	25,00
	Badajoz	520,00	520,00	0,00
	Cáceres	505,00	505,00	0,00
	Cádiz	520,00	530,00	10,00
	Ciudad Real	501,00	506,00	5,00
	Córdoba	530,50	526,50	-4,00
	Cuenca	520,00	535,00	15,00
	Granada	512,50	520,00	7,50
	Huelva	485,00	540,00	55,00
	Jaén	521,50	527,50	6,00
	Málaga	521,00	523,50	2,50
	Murcia	507,00	540,00	33,00
	Sevilla	520,00	522,50	2,50
	Tarragona	540,00	580,00	40,00
Toledo	516,00	523,50	7,50	
ACEITE DE OLIVA LAMPANTE Más de 2°	Albacete	505,00	530,00	25,00
	Badajoz	492,50	502,83	10,33
	Cáceres	510,00	475,00	-35,00
	Cádiz	510,00	516,00	6,00
	Ciudad Real	482,50	495,00	12,50
	Córdoba	503,50	513,00	9,50
	Cuenca	510,00	525,00	15,00
	Granada	499,00	507,50	8,50
	Huelva	455,00	510,00	55,00
	Jaén	508,00	520,00	12,00
	Málaga	504,50	509,50	5,00
	Murcia	497,00	530,00	33,00
	Sevilla	500,00	512,50	12,50
	Tarragona	460,00	470,00	10,00
Toledo	504,00	516,50	12,50	
ACEITE DE OLIVA REFINADO	Córdoba	496,00	506,00	10,00
	Jaén	499,00	509,00	10,00
	Sevilla	500,00	515,00	15,00
	Tarragona	520,00	535,00	15,00
ACEITE DE ORUJO DE OLIVA CRUDO	Córdoba	193,50	193,50	0,00
	Jaén	205,00	205,00	0,00
	Málaga	213,00	213,00	0,00
	Sevilla	213,50	213,50	0,00
	Tarragona	217,50	220,00	2,50
	Toledo	210,00	210,00	0,00
ACEITE DE ORUJO DE OLIVA REFINADO	Sevilla	286,50	286,50	0,00
PIPA DE GIRASOL Alto oleico	Centro	683,19	683,19	0,00
	Norte	666,92	666,92	0,00
	Sur	519,52	506,77	-12,75
PIPA DE GIRASOL Convencional	Centro	593,56	593,56	0,00
	Norte	596,51	596,51	0,00
	Sur	479,61	473,32	-6,29

3. PRECIOS DE PRODUCCIÓN DE FRUTAS Y HORTALIZAS EN EL MERCADO INTERIOR

3.1. PRECIOS DE PRODUCCIÓN EN EL MERCADO INTERIOR FRUTAS

3.1.1. Precios de Producción de Frutas en el Mercado Interior:

Precios diarios y Precios Medios Ponderados Semanales en mercados representativos provinciales.

Precios a la salida del centro de acondicionamiento de productos seleccionados, embalados y, en su caso, en palés (C/100 kg peso neto)

CÍTRICOS

PRODUCTO	MERCADO	VARIEDAD O TIPO	CAT.	CALIBRE	DÍA/MES							PMPS
					1/5	2/5	3/5	4/5	5/5	6/5	7/5	
LIMÓN	Alicante	Verna	I	3-4	--	131,00	129,00	131,00	130,00	--	--	130,26
	Málaga	Verna	I	3-4	--	122,00	121,00	121,00	120,00	--	--	120,98
	Murcia	Verna	I	3-4	--	140,00	138,00	140,00	139,00	--	--	139,25
NARANJA	Castellón	Navel Lane Late	I	3-6	--	90,00	90,00	90,00	83,18	--	--	84,14
	Sevilla	Navel Lane Late	I	3-6	--	84,00	84,00	84,00	84,00	--	--	84,00
	Valencia	Navel Lane Late	I	3-6	--	85,49	85,49	85,49	93,06	--	--	90,05
	Castellón	Navel Powel	I	3-6	--	87,36	87,36	87,36	81,50	--	--	83,94
	Valencia	Navel Powel	I	3-6	--	91,05	91,05	91,05	94,52	--	--	93,31
	Castellón	Navelate	I	3-6	--	103,47	103,47	103,47	116,90	--	--	109,16
	Valencia	Navelate	I	3-6	--	102,74	102,74	102,74	111,52	--	--	107,15
	Castellón	Valencia Late	I	3-6	--	73,17	73,17	73,17	80,14	--	--	76,97
	Córdoba	Valencia Late	I	3-6	--	97,00	97,00	97,00	97,00	--	--	97,00
	Huelva	Valencia Late	I	3-6	--	98,00	98,00	98,00	98,00	--	--	98,00
	Sevilla	Valencia Late	I	3-6	--	98,00	98,00	98,00	98,00	--	--	98,00
	Valencia	Valencia Late	I	3-6	--	89,81	89,81	89,81	83,50	--	--	84,73

FRUTAS DE PEPITA

PRODUCTO	MERCADO	VARIEDAD O TIPO	CAT.	CALIBRE	DÍA/MES							PMPS
					1/5	2/5	3/5	4/5	5/5	6/5	7/5	
MANZANA	Gerona	Fuji	I	65-80	--	127,68	127,68	127,68	127,68	--	--	127,68
	Lérida	Fuji	I	65-80	--	84,50	84,50	84,50	84,50	--	--	84,50
	Zaragoza	Fuji	I	65-80	--	101,59	101,59	101,59	101,59	--	--	101,59
	Zaragoza	Gala	I	65-80	--	85,00	85,00	85,00	85,00	--	--	85,00
	Gerona	Golden Delicious	I	65-80	--	120,72	120,72	120,72	120,72	--	--	120,72
	Lérida	Golden Delicious	I	65-80	89,50	107,10	95,03	95,37	94,63	--	--	95,03
	Zaragoza	Golden Delicious	I	65-80	--	96,21	96,21	96,21	96,21	--	--	96,21
	Gerona	Granny Smith	I	65-80	--	102,91	102,91	102,91	102,91	--	--	102,91
	Lérida	Granny Smith	I	65-80	69,50	69,50	78,76	69,50	69,50	--	--	70,58
	Lérida	Red Chief	I	65-80	--	79,50	79,50	79,50	79,50	--	--	79,50
	Gerona	Red Delicious	I	65-80	--	113,88	113,88	113,88	113,88	--	--	113,88
	Lérida	Starking Delicious	I	65-80	--	89,50	--	--	--	--	--	89,50
	PERA	Zaragoza	Bianquilla	I	55-60	--	113,28	113,28	113,28	113,28	--	--
Lérida		Conferencia	I	60-65+	114,00	119,13	114,94	119,26	120,31	--	--	117,59
Zaragoza		Conferencia	I	60-65+	--	97,53	97,53	97,53	97,53	--	--	97,53

FRUTAS DE HUESO

PRODUCTO	MERCADO	VARIEDAD O TIPO	CAT.	CALIBRE	DÍA/MES							PMPS	
					1/5	2/5	3/5	4/5	5/5	6/5	7/5		
ALBARICOQUE	Murcia	Todos los tipos y variedades	-	45-50 mm	--	350,00	300,00	300,00	300,00	280,00	--	--	303,33
CEREZA	Barcelona	Todas las variedades dulces	-	22 y más	--	895,13	895,13	895,13	895,13	895,13	--	--	895,13
	Cáceres	Todas las variedades dulces	-	22 y más	--	450,00	450,00	450,00	450,00	450,00	--	--	450,00
	Tarragona	Todas las variedades dulces	-	22 y más	--	446,37	446,37	446,37	446,37	446,37	--	--	446,37
NECTARINA	Huelva	Pulpa amarilla	I	A/B	--	225,00	225,00	225,00	225,00	225,00	--	--	225,00
	Sevilla	Pulpa amarilla	I	A/B	--	200,00	200,00	200,00	200,00	200,00	--	--	200,00

3.1.2. Precios de Producción de Frutas en el Mercado Interior: Precios Medios Ponderados Semanales Nacionales

Referencia: Reglamento Delegado (UE) 2017/891 de la Comisión, de 13 de marzo (DOUE de 25 de mayo). Art. 55 y Anexo VI
Precios a la salida del centro de acondicionamiento de productos seleccionados, embalados y, en su caso, en palés (€/100kg peso neto)

CÍTRICOS

PRODUCTO	MERCADO	VARIEDAD O TIPO	CAT.	CALIBRE	PRECIO MEDIO PONDERADO SEMANAL NACIONAL Semana 18- 2023: 01/05 -07/05
LIMÓN	ESPAÑA	Todas las variedades	I	3-4	132,57
NARANJA	ESPAÑA	Lanelate	I	3-6	89,79
	ESPAÑA	Navelate	I	3-6	108,86
	ESPAÑA	Valencia Late	I	3-6	90,42

FRUTAS DE PEPITA

PRODUCTO	MERCADO	VARIEDAD O TIPO	CAT.	CALIBRE mm	PRECIO MEDIO PONDERADO SEMANAL NACIONAL Semana 18- 2023: 01/05 -07/05
MANZANA	ESPAÑA	Fuji	I	65/80	95,45
	ESPAÑA	Gala	I	65/80	85,00
	ESPAÑA	Golden delicious	I	65/80	100,74
	ESPAÑA	Granny Smith	I	65/80	87,01
	ESPAÑA	Red Delicious y demás Var. Rojas	I	65/80	103,48
PERA	ESPAÑA	Blanquilla	I	55-60	113,28
	ESPAÑA	Conferencia	I	60/65+	107,56

FRUTAS DE HUESO

PRODUCTO	MERCADO	VARIEDAD O TIPO	CAT.	CALIBRE	PRECIO MEDIO PONDERADO SEMANAL NACIONAL Semana 18- 2023: 01/05 -07/05
ALBARICOQUE	ESPAÑA	Todos los tipos y variedades	-	45-50 mm	303,33
CEREZA	ESPAÑA	Todas las variedades dulces	-	22 y más	457,15
NECTARINA	ESPAÑA	Pulpa amarilla	I	A/B	205,25

3.2. PRECIOS DE PRODUCCIÓN EN EL MERCADO INTERIOR: PRODUCTOS HORTÍCOLAS

3.2.1. Precios de Producción de Hortícolas en el Mercado Interior:
Precios diarios y Precios Medios Ponderados Semanales en mercados representativos provinciales.

Precios a la salida del centro de acondicionamiento de productos seleccionados, embalados y, en su caso, en palés (€/100 kg peso neto)

HORTALIZAS

PRODUCTO	MERCADO	VARIEDAD O TIPO	CAT.	CALIBRE	DIA/MES								
					1/5	2/5	3/5	4/5	5/5	6/5	7/5	PMPS	
ACELGA	Navarra	Todos los tipos y variedades	-	-	--	88,00	88,00	88,00	88,00	88,00	--	--	88,00
	Madrid	Verde	-	-	--	--	85,00	85,00	85,00	85,00	--	--	85,00
AJO	Cuenca	Blanco	-	50-60 mm	--	185,00	185,00	185,00	185,00	185,00	--	--	185,00
	Córdoba	Morado	-	50-80 mm	--	220,00	220,00	220,00	220,00	--	--	--	220,00
	Cuenca	Morado	-	50-80 mm	--	213,50	213,50	213,50	213,50	213,50	--	--	213,50
	Córdoba	Primavera	-	50-60 mm	--	196,10	196,10	196,10	196,10	196,10	--	--	196,10
	Cuenca	Primavera	-	50-60 mm	--	168,00	168,00	168,00	168,00	168,00	--	--	168,00
ALCACHOFA	Murcia	Todos los tipos y variedades	-	-	--	70,32	83,23	63,94	72,54	--	--	--	73,02
	Navarra	Todos los tipos y variedades	-	-	--	140,00	140,00	140,00	140,00	140,00	--	--	140,00
APIO	Murcia	Verde	-	-	--	62,00	55,00	54,00	62,00	--	--	--	58,67
BERENJENA	Almería	Todos los tipos y variedades	-	-	40,00	49,41	47,06	51,76	53,00	--	--	--	48,25
	Málaga	Todos los tipos y variedades	-	-	--	80,00	80,00	80,00	80,00	--	--	--	80,00
BRÓCOLI	Murcia	Todos los tipos y variedades	-	-	--	200,00	210,00	180,00	195,00	--	--	--	196,29
CALABACÍN	Almería	Todas las variedades	-	14-21 g	23,53	25,88	25,88	45,88	50,59	--	--	--	34,35
	Granada	Todas las variedades	-	14-21 g	--	42,00	42,00	--	--	--	--	--	42,00
	Málaga	Todas las variedades	-	14-21 g	--	70,00	70,00	70,00	70,00	--	--	--	70,00
CEBOLLA	Cuenca	Todos los tipos y variedades	-	-	--	94,00	94,00	94,00	94,00	--	--	--	94,00
	Lérida	Todos los tipos y variedades	-	-	--	111,30	111,30	111,30	111,30	--	--	--	111,30
	Sevilla	Todos los tipos y variedades	-	-	--	90,00	90,00	90,00	90,00	--	--	--	90,00
	Toledo	Todos los tipos y variedades	-	-	--	60,00	60,00	60,00	60,00	--	--	--	60,00
CHAMPIÓN	Albacete	Cerrado	-	30-65 mm	--	187,00	187,00	187,00	187,00	--	--	--	187,00
	Cuenca	Cerrado	-	30-65 mm	--	174,25	174,25	174,25	174,25	--	--	--	174,25
	La Rioja	Cerrado	-	30-65 mm	--	250,00	250,00	250,00	250,00	--	--	--	250,00
	Navarra	Cerrado	-	30-65 mm	--	270,00	270,00	270,00	270,00	--	--	--	270,00
COLIFLOR	Barcelona	Todos los tipos y variedades	-	-	--	117,80	117,80	117,80	117,80	--	--	--	117,80
	Ciudad Real	Todos los tipos y variedades	-	-	--	120,00	125,00	127,00	130,00	--	--	--	125,50
	Granada	Todos los tipos y variedades	-	-	--	120,45	120,45	120,45	120,45	--	--	--	120,45
	La Rioja	Todos los tipos y variedades	-	-	--	79,00	79,00	79,00	79,00	--	--	--	79,00
	Murcia	Todos los tipos y variedades	-	-	--	120,00	130,00	134,00	120,00	--	--	--	125,90
	Navarra	Todos los tipos y variedades	-	-	--	100,00	100,00	100,00	100,00	--	--	--	100,00
COL-REPOLLO	Tarragona	Todos los tipos y variedades	-	-	--	126,00	126,00	126,00	126,00	--	--	--	126,00
	Málaga	Hoja lisa	-	-	--	55,00	55,00	55,00	55,00	--	--	--	55,00
	Murcia	Hoja lisa	-	-	--	93,00	85,00	83,00	95,00	--	--	--	88,83
ESCAROLA	Navarra	Todos los tipos y variedades	-	-	--	85,00	85,00	85,00	85,00	--	--	--	85,00
	Murcia	Todos los tipos y variedades	-	-	--	46,00	55,00	50,00	48,00	--	--	--	49,85
ESPARRAGO	Navarra	Todos los tipos y variedades	-	10-16+	--	325,00	325,00	325,00	325,00	--	--	--	325,00
	Granada	Verde	-	10-16+	422,48	421,21	422,53	422,07	425,35	421,96	417,03	--	421,96
	Madrid	Verde	-	10-16+	--	--	378,97	378,97	378,97	--	--	--	378,97
ESPINACA	Murcia	Todos los tipos y variedades	-	-	--	120,00	136,00	120,00	136,00	--	--	--	128,99
FRESA	Barcelona	Todas las variedades	-	-	--	213,08	213,08	213,08	213,08	--	--	--	213,08
	Huelva	Todas las variedades	-	-	--	155,72	155,72	155,72	155,72	--	--	--	155,72
JUDÍA VERDE	Almería	Plana	-	-	216,50	237,50	241,00	228,00	230,00	--	--	--	230,60
	Granada	Plana	-	-	--	187,00	212,00	180,00	225,00	213,00	--	--	200,45
	Málaga	Plana	-	-	--	290,00	290,00	290,00	290,00	--	--	--	290,00
	Lérida	Todos los tipos y variedades	-	-	--	371,00	371,00	371,00	371,00	--	--	--	371,00
	Murcia	Baby	I	-	--	89,00	99,00	100,00	109,00	--	--	--	100,45
LECHUGA	Murcia	Iceberg	I	400g y +	--	62,00	61,00	57,00	60,00	--	--	--	60,00
	Barcelona	Romana	I	-	--	102,83	102,83	102,83	102,83	--	--	--	102,83
	Murcia	Romana	I	-	--	60,00	68,00	64,00	55,00	--	--	--	61,22
	Lérida	Todos los tipos y variedades	I	400g y +	--	134,57	134,57	134,57	134,57	--	--	--	134,57
	Navarra	Todos los tipos y variedades	I	400g y +	--	89,00	89,00	89,00	89,00	--	--	--	89,00
	Toledo	Todos los tipos y variedades	I	400g y +	--	40,80	40,80	40,80	40,80	--	--	--	40,80
MELÓN	Almería	Piel de Sapo	-	-	--	--	--	--	128,00	--	--	--	128,00
PEPINO	Almería	De Almería	-	350-500 g	23,00	31,00	31,95	31,95	30,04	--	--	--	28,43
	Granada	De Almería	-	350-500 g	62,00	49,00	56,00	52,00	55,00	49,00	--	--	52,99
	Murcia	Español	-	-	--	65,00	55,00	62,00	58,00	--	--	--	61,01
PIMIENTO	Granada	Cuadrado Color	I	70 mm y +	--	200,67	174,18	179,00	--	--	--	--	187,18
	Murcia	Cuadrado Color	I	70 mm y +	--	141,62	153,74	142,96	150,20	--	--	--	147,47
	Almería	Cuadrado Verde	I	70 mm y +	81,00	109,00	122,00	103,00	115,00	--	--	--	106,00
	Murcia	Cuadrado Verde	I	70 mm y +	--	157,78	163,45	157,67	162,05	--	--	--	160,49
	Málaga	Italiano Verde	I	40 mm y +	--	110,00	110,00	110,00	110,00	--	--	--	110,00
PUERRO	Cádiz	Todos los tipos y variedades	-	-	--	91,90	91,90	91,90	91,90	--	--	--	91,90
	Tarragona	Todos los tipos y variedades	-	-	--	98,00	98,00	98,00	98,00	--	--	--	98,00
SANDÍA	Almería	Sin semillas	-	-	--	108,95	94,00	92,00	81,00	77,60	--	--	88,56
TOMATE	Almería	Cereza	I	-	--	189,00	189,00	195,00	198,00	206,00	--	--	196,02
	Granada	Cereza	I	-	--	165,56	165,56	165,56	165,56	--	--	--	165,56
	Málaga	Cereza	I	-	--	285,00	285,00	285,00	285,00	--	--	--	285,00
	Murcia	Cereza	I	-	--	123,00	172,00	198,00	163,00	--	--	--	164,52
	Almería	Racimo	I	-	--	110,00	103,00	100,00	101,00	87,00	--	--	100,33
	Granada	Racimo	I	-	--	130,00	130,00	130,00	130,00	--	--	--	130,00
	Almería	Redondo	I	57-100mm	145,00	117,50	117,00	105,00	98,50	103,00	--	--	116,19
	Barcelona	Redondo	I	57-100mm	--	260,70	260,70	260,70	260,70	--	--	--	260,70
	Granada	Redondo	I	57-100mm	--	165,00	165,00	165,00	165,00	--	--	--	165,00
	Málaga	Redondo	I	57-100mm	--	140,00	140,00	140,00	140,00	--	--	--	140,00
	Murcia	Redondo	I	57-100mm	--	85,00	82,00	79,00	66,00	--	--	--	76,16
ZANAHORIA	Cádiz	Todos los tipos y variedades	-	-	--	101,50	101,50	101,50	101,50	--	--	--	101,50
	Sevilla	Todos los tipos y variedades	-	-	--	87,00	87,00	87,00	87,00	--	--	--	87,00

3.2.2. Precios de Producción de Hortícolas en el Mercado Interior: Precios Medios Ponderados Semanales Nacionales

Referencia: Reglamento Delegado (UE) 2017/891 de la Comisión, de 13 de marzo (DOUE de 25 de mayo). Art. 55 y Anexo VI

Precios a la salida del centro de acondicionamiento de productos seleccionados, embalados y, en su caso, en palés (€/100kg peso neto)

HORTALIZAS

PRODUCTO	MERCADO	VARIEDAD O TIPO	CAT.	CALIBRE	PRECIO MEDIO PONDERADO SEMANAL NACIONAL Semana 18- 2023: 01/05 -07/05
AJO	ESPAÑA	Blanco	-	50-60 mm	185,00
	ESPAÑA	Morado	-	45-55 mm	218,32
	ESPAÑA	Primavera	-	50-60 mm	188,82
BERENJENA	ESPAÑA	Todos los tipos y variedades	-	40+ /70+	48,44
CALABACÍN	ESPAÑA	Todos los tipos y variedades	-	14-21	34,81
CEBOLLA	ESPAÑA	Todos los tipos y variedades	-	-	83,15
CHAMPIÑÓN	ESPAÑA	Cerrado	-	Medio (30-65 mm)	203,66
COLIFLOR	ESPAÑA	Todos los tipos y variedades	-	-	103,06
COL-REPOLLO	ESPAÑA	Todos los tipos y variedades	-	-	86,17
ESPARRAGO	ESPAÑA	Todos los tipos y variedades	-	10-16+	416,88
FRESA	ESPAÑA	Todas las variedades	-	-	155,98
JUDÍA VERDE	ESPAÑA	Todos los tipos y variedades	-	-	226,98
LECHUGA	ESPAÑA	Todos los tipos y variedades	I	400 g o superior	67,48
MELÓN	ESPAÑA	Todos los tipos y variedades	-	-	128,00
PEPINO	ESPAÑA	Variedades lisas	-	350-500 g	34,84
PIMIENTO	ESPAÑA	Todos los tipos y variedades	I	40 mm o superior	134,27
PUERRO	ESPAÑA	Todos los tipos y variedades	-	-	94,99
SANDÍA	ESPAÑA	Todos los tipos y variedades	-	-	88,56
TOMATE	ESPAÑA	Cereza	I	-	188,49
	ESPAÑA	Racimo	I	-	107,62
	ESPAÑA	Redondo	I	57-100mm	121,89
ZANAHORIA	ESPAÑA	Todos los tipos y variedades	-	-	99,37

4. PRECIOS REPRESENTATIVOS DE PRODUCTOS GANADEROS

4.1. PRECIOS REPRESENTATIVOS DE PRODUCTOS GANADEROS: BOVINO

4.1.1. Precios Medios Nacionales de Canales de Bovino Pesado

PRECIO MEDIO NACIONAL (€/100kg Canal) DE CANALES DE BOVINO PESADO SEGÚN MODELO COMUNITARIO DE CLASIFICACIÓN R 2017/1182, R 2017/1184, RD 815/2018 (Euro/100kg canal)

CATEGORÍA	CLASE DE CONFORMACIÓN Y DE ESTADO DE ENGRASAMIENTO	Semana 17 24-30/04 2023	Semana 18 01-07/05 2023	Variación €
Categoría A: Canales de machos jóvenes sin castrar de más de un año y menos de dos	Muy buena y poco cubierta (U-2)	554,83	556,56	1,73
	Muy buena y cubierta (U-3)	552,98	551,74	-1,24
	Precio medio ponderado Categoría U	554,16	554,80	0,64
	Buena y poco cubierta (R-2)	534,51	540,48	5,97
	Buena y cubierta (R-3)	540,49	549,22	8,73
	Precio medio ponderado Categoría R	537,28	544,52	7,24
	Menos buena y poco cubierta (O-2)	508,38	495,04	-13,34
Menos buena y cubierta (O-3)	527,26	527,90	0,64	
Precio medio ponderado Categoría O	516,04	508,36	-7,68	
Categoría D: Canales de hembras que hayan parido	Mediocre y poco cubierta (P-2)	344,67	347,53	2,86
	Mediocre y cubierta (P-3)	347,36	349,87	2,51
	Precio medio ponderado Categoría P	345,16	347,97	2,81
	Buena y cubierta (R-3)	421,17	419,00	-2,17
	Buena y grasa (R-4)	470,26	455,31	-14,95
	Precio medio ponderado Categoría R	431,60	426,72	-4,88
	Menos buena y poco cubierta (O-2)	349,21	357,97	8,76
Menos buena y cubierta (O-3)	392,43	402,28	9,85	
Menos buena y grasa (O-4)	484,64	484,52	-0,12	
Precio medio ponderado Categoría O	390,30	398,44	8,14	
Categoría E: Canales de otras hembras (de 12 meses o más)	Muy buena y poco cubierta (U-2)	557,50	550,18	-7,32
	Muy buena y cubierta (U-3)	551,21	551,00	-0,21
	Precio medio ponderado Categoría U	553,08	550,76	-2,32
	Buena y poco cubierta (R-2)	546,48	542,65	-3,83
	Buena y cubierta (R-3)	536,55	526,46	-10,09
	Buena y grasa (R-4)	539,34	548,33	8,99
	Precio medio ponderado Categoría R	539,23	532,22	-7,01
Menos buena y poco cubierta (O-2)	410,96	455,38	44,42	
Menos buena y cubierta (O-3)	477,67	489,87	12,20	
Menos buena y grasa (O-4)	531,74	536,19	4,45	
Precio medio ponderado Categoría O	465,06	484,21	19,15	
Categoría Z: Canales de animales desde 8 a menos de 12 meses	Muy buena y poco cubierta (U-2)	556,47	549,22	-7,25
	Muy buena y cubierta (U-3)	546,22	546,23	0,01
	Precio medio ponderado Categoría U	550,70	547,54	-3,16
	Buena y poco cubierta (R-2)	541,79	533,36	-8,43
	Buena y cubierta (R-3)	544,93	546,96	2,03
	Precio medio ponderado Categoría R	544,12	543,45	-0,67
	Menos buena y poco cubierta (O-2)	500,94	505,99	5,05
Menos buena y cubierta (O-3)	514,58	517,32	2,74	
Precio medio ponderado Categoría O	505,22	509,54	4,32	

4.1.2. Precios Medios Nacionales del Bovino Vivo

R 2017/1182, R 2017/1184 (Euro/100 kg vivo)

BOVINO VIVO	Semana 17 24-30/04 2023	Semana 18 01-07/05 2023	Variación €
Machos hasta 480 Kg. vivo	302,14	302,04	-0,10
Machos de más de 480 kg. vivo	287,21	287,13	-0,08
Hembras que hayan parido	155,37	154,86	-0,51
Otras hembras de hasta 380 Kg. vivo	300,83	301,17	0,34
Otras hembras de más de 380 Kg. vivo	302,90	302,86	-0,04

4.1.3. Precios Medios Nacionales de Otros Animales de la Especie Bovina

OTROS BOVINOS	Semana 17 24-30/04 2023	Semana 18 01-07/05 2023	Variación €
TERNEROS DE 8 DÍAS A 4 SEMANA (Euro/cabeza)			
Macho frisón	150,08	147,83	-2,25
Macho cruzado	279,48	272,97	-6,51
Hembra frisón	108,08	131,51	23,43
Hembra cruzado	210,88	212,02	1,14
<i>Media ponderada nacional (Euro/Cabeza)</i>	202,46	201,32	-1,14
TERNEROS DE 6 HASTA 12 MESES (Euro/100kg vivo)			
Macho frisón (base 200 kg)	222,97	222,97	0,00
Macho cruzado (base 200 kg)	391,70	391,70	0,00
Hembra frisón (base 200 kg)	350,00	350,00	0,00
Hembra cruzado (base 200 kg)	294,58	294,58	0,00
<i>Media ponderada nacional (Euro/100kg vivo)</i>	347,77	347,77	0,00

4.2. PRECIOS REPRESENTATIVOS DE PRODUCTOS GANADEROS: OVINO

4.2.1. Precios Medios Nacionales de Canales de Ovino Frescas o Refrigeradas

R 2017/1182, R 2017/1184 (Euro/100 kg canal)

CORDEROS I Y II	Semana 17 24-30/04 2023	Semana 18 01-07/05 2023	Variación €
Corderos I (12 a 13 kg/canal)	751,13	754,15	3,02
Corderos II (13,1 a 16 kg/canal)	736,64	740,11	3,47
<i>Media ponderada</i>	743,89	747,13	3,24

PRECIOS MEDIOS DE CANALES DE OVINO FRESCAS O REFRIGERADAS EN LOS MERCADOS NACIONALES REPRESENTATIVOS PARA LA UE

MERCADO REPRESENTATIVO - Cordero 9-19 kg	Semana 17 24-30/04 2023	Semana 18 01-07/05 2023	Variación €
Barcelona	902,16	915,81	13,65
Madrid	918,28	918,28	0,00
Valencia	689,19	710,44	21,25
Albacete	766,00	766,00	0,00
Extremadura	770,08	770,08	0,00
Segovia	745,94	755,94	10,00
Toledo	752,07	752,07	0,00
Zaragoza	844,35	844,35	0,00
<i>Media ponderada</i>	778,14	781,57	3,43

4.3. PRECIOS REPRESENTATIVOS DE PRODUCTOS GANADEROS: PORCINO

4.3.1. Precios Medios de Canales de Porcino de Capa Blanca

CLASIFICACIÓN EUOP R 2017/1182, R 2017/1184 (Euro/100kg canal)

	Clase S (>60% contenido magro)			Clase E (60%-55% contenido magro)			Clase U (55%-50% contenido magro)		
	Semana 17 24-30/04 2023	Semana 18 01-07/05 2023	Variación €	Semana 17 24-30/04 2023	Semana 18 01-07/05 2023	Variación €	Semana 17 24-30/04 2023	Semana 18 01-07/05 2023	Variación €
PRECIO MEDIO NACIONAL	259,45	256,86	-2,59	249,16	246,24	-2,92	255,80	254,66	-1,14

	Clase R (50%-45% contenido magro)			Clase O (45%-40% contenido magro)			Clase P (<40% contenido magro)		
	Semana 17 24-30/04 2023	Semana 18 01-07/05 2023	Variación €	Semana 17 24-30/04 2023	Semana 18 01-07/05 2023	Variación €	Semana 17 24-30/04 2023	Semana 18 01-07/05 2023	Variación €
PRECIO MEDIO NACIONAL	253,33	251,46	-1,87	252,64	253,30	0,66	247,29	257,61	10,32

4.3.2. Precios Medios en Mercados Representativos Provinciales de Porcino Cebado (*)

MERCADO REPRESENTATIVO	SELECTO (nivel menor de grasa)			NORMAL (nivel normal de grasa)			GRASO (nivel mayor de grasa)		
	Semana 17 24-30/04 2023	Semana 18 01-07/05 2023	Variación €	Semana 17 24-30/04 2023	Semana 18 01-07/05 2023	Variación €	Semana 17 24-30/04 2023	Semana 18 01-07/05 2023	Variación €
Barcelona	--	--	--	2,10	2,10	0,00	2,07	2,07	0,00
Huesca	2,04	2,04	0,00	2,02	2,02	0,00	2,00	2,00	0,00
Lleida	2,04	2,04	0,00	2,02	2,02	0,00	2,01	2,01	0,00
Murcia	2,08	2,08	0,00	2,07	2,07	0,00	2,06	2,06	0,00
Pontevedra	2,06	2,06	0,00	2,03	2,03	0,00	2,64	2,64	0,00
Salamanca	2,04	2,04	0,00	2,04	2,04	0,00	1,98	1,98	0,00
Segovia	2,02	2,02	0,00	2,01	2,01	0,00	2,11	2,11	0,00
Zaragoza	2,07	2,07	0,00	2,02	2,02	0,00	2,01	2,01	0,00

(*) En Euro/kg vivo

4.3.3. Precios Medios de Porcino Precoz, Lechones y Otras Calidades

(Euro/100kg vivo)

CERDAS DE DESVIEJE	Semana 17 24-30/04 2023	Semana 18 01-07/05 2023	Variación €
Cerdas de Desvieje	132,56	132,91	0,35
CERDOS CEBADOS			
Categoría U	196,96	196,09	-0,87
LECHONES			
Lleida.Base 20kg de peso.	455,00	455,00	0,00
Segovia.Base 20kg de peso.	555,00	555,00	0,00
Media nacional. Calidad Normal. Base 20 kg de	503,68	503,68	0,00

4.3.4. Precios Medios de Porcino: Tronco Ibérico

(Euro/100kg vivo)

TOSTONES	Semana 17 24-30/04 2023	Semana 18 01-07/05 2023	Variación €
De 5 a 9 kilos	544,29	535,71	-8,58
De 9 a 12 kilos	765,71	748,57	-17,14
LECHONES			
Lechón Ibérico Cruzado Base 23 kg	423,95	427,23	3,28
MARRANOS			
Marranos Ibéricos de 35 a 60 kg	358,90	358,90	0,00
PRIMALES			
Primals Ibéricos de 60 a 100 kg	-	-	-
CERDO CEBADO			
Cerdo Cebado (Intensivo)	238,54	239,25	0,71
Cerdo Cebado de Campo (Extensivo)	255,62	257,22	1,60
Cerdo Cebado de Bellota 100% Ibérico	-	-	-
DESVIEJE			
Reproductores de desvieje	147,83	147,83	0,00
REPRODUCTORES			
Reproductores >6 meses	369,75	369,75	0,00
CASTRONAS			
Castronas	121,74	121,74	0,00

Denominaciones de acuerdo con la Norma de Calidad (RD 4/2014)

Para información sobre precios de productos agrícolas y ganaderos en otros Estados Miembros de la UE:

<https://ec.europa.eu/agriculture/>



MINISTERIO
DE AGRICULTURA, PESCA
Y ALIMENTACIÓN