

PRECIOS COYUNTURALES



SEMANA 9 – 2024

Del 26 de febrero

al 3 de marzo



SUBSECRETARÍA

Subdirección General de Análisis, Coordinación y Estadística

sgapc@mapa.es

<https://www.mapa.gob.es/es/estadistica/temas/>

Publicación elaborada por la
Subsecretaría
Subdirección General de Análisis, Coordinación y Estadística

**MINISTERIO
DE AGRICULTURA, PESCA
Y ALIMENTACIÓN**

© Ministerio de Agricultura, Pesca y Alimentación
Secretaría General Técnica
Centro de Publicaciones
Catálogo de Publicaciones de la Administración General del Estado:
<https://cpage.mpr.gob.es/>

N.I.P.O.: 003190900

Se permite la utilización, copia o reproducción de los datos de este Boletín siempre que se cite expresamente su procedencia.

Índice:

	PÁGINA
PRECIOS MEDIOS NACIONALES.....	4
PRECIOS MEDIOS NACIONALES DE PRODUCTOS AGRÍCOLAS.....	4 - 6
PRECIOS MEDIOS NACIONALES DE PRODUCTOS GANADEROS.....	7 - 8
PRECIOS EN MERCADOS REPRESENTATIVOS DE CEREALES, VINOS Y ACEITES.....	9
PRECIOS MEDIOS EN MERCADOS REPRESENTATIVOS DE CEREALES.....	9 - 11
PRECIOS MEDIOS EN MERCADOS REPRESENTATIVOS DE VINOS.....	12
PRECIOS MEDIOS EN MERCADOS REPRESENTATIVOS DE ACEITES.....	13
PRECIOS DE PRODUCCIÓN DE FRUTAS Y HORTALIZAS EN EL MERCADO INTERIOR.....	14
PRECIOS DE PRODUCCIÓN EN EL MERCADO INTERIOR: FRUTAS.....	14
PRECIOS DE PRODUCCIÓN EN EL MERCADO INTERIOR: PRODUCTOS HORTÍCOLAS.....	16 - 17
PRECIOS REPRESENTATIVOS DE PRODUCTOS GANADEROS.....	18
PRECIOS REPRESENTATIVOS DE PRODUCTOS GANADEROS: BOVINO.....	18
PRECIOS REPRESENTATIVOS DE PRODUCTOS GANADEROS: OVINO.....	19
PRECIOS REPRESENTATIVOS DE PRODUCTOS GANADEROS: PORCINO.....	20 - 21



1. PRECIOS MEDIOS NACIONALES

1.1. PRECIOS MEDIOS NACIONALES DE PRODUCTOS AGRÍCOLAS

1.1.1. Precios Medios Nacionales de Cereales, Arroz, Oleaginosas, Tortas, Proteicos, Vinos y Aceites.					
PRODUCTOS AGRÍCOLAS (especificaciones)		Semana 08 19/02 - 25/02 2024	Semana 09 26/02 - 03/03 2024	Variación semanal euros	Variación semanal %
CEREALES					
(1)	Trigo blando panificable (€/t)	220,21	215,64	-4,57	-2,08
(1)	Trigo duro (€/t)	339,94	339,94	0,00	0,00
(1)	Cebada pienso (€/t)	208,61	205,36	-3,25	-1,56
(1)	Cebada malta (€/t)	210,85	206,09	-4,76	-2,26
(1)	Maíz grano (€/t)	208,55	206,16	-2,39	-1,15
ARROZ					
(2)	Arroz cáscara japónica (€/t)	562,33	562,33	0,00	0,00
(2)	Arroz cáscara índica (€/t)	569,51	569,51	0,00	0,00
(3)	Arroz blanco japónica (€/t)	1.140,76	1.140,76	0,00	0,00
(3)	Arroz blanco índica (€/t)	686,17	686,17	0,00	0,00
(3)	Arroz blanco vaporizado (€/t)	709,98	709,98	0,00	0,00
(3)	Arroz partido (€/t)	447,72	447,72	0,00	0,00
SEMILLAS OLEAGINOSAS					
(4)	Pipa de girasol alto oleico (€/t)	467,01	452,43	-14,58	-3,12
(4)	Pipa de girasol convencional (€/t)	392,89	378,11	-14,78	-3,76
(4)	Colza (€/t)	419,28	417,26	-2,02	-0,48
TORTAS DE GIRASOL Y SOJA					
(9)	Torta de girasol. 34%-36% proteína (€/t)	281,16	243,21	-37,94	-13,50
(9)	Torta de soja. 44%-47% proteína (€/t)	462,28	459,62	-2,66	-0,57
PROTEICOS					
(10)	Alfalfa. Balas 1ª Cat. 16,5%-18% proteína (€/t)	259,76	255,31	-4,45	-1,71
(10)	Alfalfa. Pellets estándar. 14%-16% proteína (€/t)	257,66	253,12	-4,54	-1,76
(4)	Guisantes secos (€/t)	308,52	305,59	-2,93	-0,95
(2)	Lentejas (€/t)	651,29	652,58	1,29	0,20
(2)	Garbanzos (€/t)	741,9	741,71	-0,19	-0,03
(2)	Habas secas (€/t)	368,69	361,92	-6,77	-1,84
VINOS					
(5)	Vino blanco sin DOP/IGP (€/hectolitro)	49,10	48,97	-0,13	-0,26
(5)	Vino tinto sin DOP/IGP, 12 p. color (€/hectolitro)	44,01	44,20	0,19	0,43
ACEITE DE OLIVA Y ORUJO					
(6)	Aceite de oliva virgen extra < 0,8º (€/100 kg)	888,30	873,88	-14,42	-1,62
(6)	Aceite de oliva virgen, de 0,8º a 2º (€/100 kg)	850,81	829,54	-21,27	-2,50
(6)	Aceite de oliva lampante > 2º (€/100 kg)	828,60	804,20	-24,40	-2,94
(7)	Aceite de oliva refinado (€/100 kg)	844,46	841,03	-3,43	-0,41
(8)	Aceite de orujo de oliva crudo (€/100 kg)	279,28	290,90	11,62	4,16
(7)	Aceite de orujo de oliva refinado (€/100 kg)	366,69	369,85	3,16	0,86
ACEITE DE GIRASOL					
(7)	Aceite de girasol refinado convencional (€/100 kg)	103,28	103,68	0,40	0,39
(7)	Aceite de girasol refinado alto oleico (€/100 kg)	113,70	113,57	-0,13	-0,11
ACEITE DE SOJA					
(7)	Aceite refinado de soja (€/100 kg)	106,08	107,59	1,51	1,42

Posición comercial:

- (1) Salida de almacén cargado o entregado al transformador después de intermediario; (2) Granel sobre almacén agricultor/cooperativa
(3) Salida granel industria; (4) Almacén comprador mayorista; (5) Salida bodega; (6) Salida almazara; (7) Salida industria refinadora
(8) Salida industria extractora; (9) Salida industria molturadora; (10) Salida industria deshidratadora; (11) Entrada a entamadora

COMENTARIOS DE MERCADO

- **CEREALES (▼=)**: Una semana más, descienden los precios en origen en este sector: **cebada malta** (-2,26 %), **trigo blando** (-2,08 %), **cebada pienso** (-1,56 %) y **maíz grano** (-1,15 %); el **trigo duro** repite su cotización.
- **ARROZ (=)**: Repeticiones para los valores medios de todos los tipos de arroz en seguimiento.
- **SEMILLAS OLEAGINOSAS (▼)**: Se deprecian tanto la semilla de **girasol convencional** (-3,76 %) como la del **girasol alto oleico** (-3,12 %), así como, con menor intensidad, la de **colza** (-0,48 %).
- **TORTAS DE GIRASOL Y SOJA (▼)**: Continúan a la baja también los precios medios de la **torta de girasol** (-13,50 %), tras actualización de cotizaciones, y de la **torta de soja** (-0,57 %).
- **PROTEICOS (▼▲=)**: Tendencias descendentes, igualmente, para la mayoría de los productos de este apartado: **habas** (-1,84 %), **alfalfa pellets** (-1,76 %) y **balas** (-1,71 %), **guisantes** (-0,95 %) y, mínimamente, **garbanzos** (-0,03 %); solo suben, levemente, las **lentejas** (0,20 %).
- **VINOS (▲▼)**: Tras los incrementos de la semana anterior, vuelve a crecer la cotización media a salida de bodega del **vino tinto sin DOP/IGP** (0,43 %), pero pasa a descender, aunque en pequeña proporción, la del **blanco** (-0,26 %).
- **ACEITE DE OLIVA Y ORUJO (▼▲)**: Decrecen los precios medios nacionales de todos los tipos de aceite de oliva esta semana: **lampante** (-2,94 %), **virgen** (-2,50 %), **virgen extra** (-1,62 %) y **refinado** (-0,41 %). Por el contrario, aumentan los de los aceites de orujo de oliva: **orujo crudo** (4,16 %) y **orujo refinado** (0,86 %).
- **ACEITES DE SEMILLAS (▲▼)**: Se incrementa, de nuevo, la cotización del aceite de **soja** (1,42 %) y pasa a subir también la del de **girasol convencional** (0,39 %); sigue a la baja el aceite de **girasol alto oleico** (-0,11 %).

1.1.2. Precios Medios Nacionales en Origen de Frutas y Hortalizas					
PRODUCTOS AGRÍCOLAS (especificaciones)		Semana 08 19/02 - 25/02 2024	Semana 09 26/02 - 03/03 2024	Variación semanal euros	Variación semanal %
FRUTAS					
(1)	Clementina (C/100 kg)	33,94	28,22	-5,72	-16,86
(1)	Limón (C/100 kg)	13,14	12,60	-0,54	-4,12
(1)	Mandarina (C/100 kg)	45,18	42,03	-3,15	-6,98
(1)	Naranja Grupo Blancas (C/100 kg)	37,34	32,58	-4,76	-12,75
(1)	Naranja Salustiana (C/100 kg)*	37,15	31,49	-5,67	-15,25
(1)	Naranja Grupo Navel (C/100 kg)	36,69	33,29	-3,40	-9,26
(1)	Naranja Lanelate (C/100 kg)*	35,19	31,71	-3,48	-9,88
(1)	Naranja Navel (C/100 kg)*	40,71	38,58	-2,14	-5,25
(1)	Naranja Navelate (C/100 kg)*	36,39	30,82	-5,56	-15,29
(1)	Manzana Fuji (C/100 kg)*	65,97	66,23	0,26	0,39
(1)	Manzana Gala (C/100 kg)*	65,76	66,41	0,64	0,98
(1)	Manzana Golden (C/100 kg)*	61,62	62,05	0,43	0,70
(1)	Manzana Granny Smith (C/100 kg)*	68,55	68,40	-0,16	-0,23
(1)	Manzana Red Delicious y demás var. rojas (C/100 kg)*	74,55	74,31	-0,24	-0,33
(1)	Pera Blanquilla (C/100 kg)	79,50	79,50	0,00	0,00
(1)	Pera Conferencia (C/100 kg)	74,13	74,13	0,00	0,00
(1)	Aguacate (C/100 kg)	257,44	260,01	2,57	1,00
(1)	Plátano (C/100 kg)*	25,39	24,96	-0,43	-1,69
HORTALIZAS					
(1)	Acelga (C/100 kg)	56,34	54,95	-1,39	-2,46
(1)	Ajo (C/100 kg)	152,04	151,36	-0,67	-0,44
(1)	Alcachofa (C/100 kg)	101,86	92,65	-9,21	-9,04
(1)	Berenjena (C/100 kg)	28,91	32,49	3,58	12,38
(1)	Brócoli (C/100 kg)	40,89	41,79	0,89	2,18
(1)	Calabacín (C/100 kg)	23,10	26,79	3,70	16,01
(1)	Cebolla (C/100 kg)	43,57	42,40	-1,17	-2,68
(1)	Champiñón (C/100 kg)	187,10	186,14	-0,96	-0,52
(1)	Coliflor (C/100 kg)	46,22	46,71	0,48	1,05
(1)	Col Repollo de hoja lisa (C/100 kg)	53,18	52,73	-0,45	-0,85
(1)	Escarola (C/100 ud)	38,07	40,14	2,07	5,43
(1)	Espinaca (C/100 kg)	103,87	98,72	-5,15	-4,96
(1)	Fresa (C/100 kg)	240,00	229,58	-10,42	-4,34
(1)	Haba verde (C/100 kg)	112,11	109,17	-2,94	-2,62
(1)	Judía verde tipo plana (C/100 kg)	243,17	264,11	20,94	8,61
(1)	Lechuga Romana (C/100 ud)	24,83	23,69	-1,14	-4,61
(1)	Pepino (C/100 kg)	60,87	52,57	-8,30	-13,64
(1)	Pimiento verde tipo italiano (C/100 kg)	73,92	83,58	9,66	13,07
(1)	Puerro (C/100 kg)	74,75	76,65	1,89	2,53
(1)	Tomate cereza (C/100 kg)*	87,57	87,57	0,00	0,00
(1)	Tomate racimo (C/100 kg)*	33,31	49,58	16,27	48,83
(1)	Tomate redondo liso (C/100 kg)*	37,91	37,79	-0,12	-0,32
(1)	Zanahoria (C/100 kg)	34,54	35,88	1,34	3,87
(1)	Patata (C/100 kg)	40,77	45,77	5,00	12,26

Posición comercial:

(1) Granel: En árbol, finca, almacén agricultor, alhóndiga, lonja, etc. En cítricos y uva de mesa, los precios se dan "en árbol" y "en cepa" respectivamente. Los precios del plátano, por las peculiaridades de su comercialización, son estimados a partir de las cotizaciones obtenidas y contrastadas por la organización de productores (OP), en la posición comercial "venta en verde al madurador".

*Precios notificados a la Comisión Europea (art. 11 y anexo I.5.c del Reglamento de Ejecución (UE) 2017/1185).

COMENTARIOS DE MERCADO

• **CÍTRICOS (▼):** Continúan a la baja los precios medios en árbol de los cítricos de referencia: el de la **clementina** (-16,6 %) sigue afectado por los movimientos bruscos habituales en la recta final de la campaña; se acentúan los descensos en las **naranjas: Blancas** (-12,75 %) y **tipo Navel** (-9,26 %); mantiene su línea de las últimas semanas la **mandarina** (-6,98 %) y vuelve a caer el **limón** (-4,12 %), estancado en niveles mínimos.

• **FRUTA DE PEPITA (▲▼):** Variaciones inferiores al 1 % en las cotizaciones medias de todas las variedades de **manzana** en seguimiento esta semana; al alza las de **Gala** (0,98 %), **Golden** (0,7 %) y **Fuji** (0,39 %), y decrecientes las de **rojas** (-0,33 %) y **Granny Smith** (-0,23 %). Sin movimientos en las **peras**.

• **OTRAS FRUTAS (▼▲):** Se atenúa ligeramente la tendencia ascendente de las últimas semanas del precio medio del **aguacate** (1 %) y cae, de nuevo, el del **plátano** (-1,69 %), que sigue en valores muy reducidos, inmerso en un contexto de falta de ventas con alto volumen de oferta.

• **HORTALIZAS (▼▲):** La contracción de la oferta, derivada, en buena medida, de la bajada de las temperaturas, conlleva el repunte de las cotizaciones medias de varios de los hortalizas de referencia, tras varias semanas de predominio de las bajadas. Los incrementos más relevantes corresponden al **tomate racimo** (48,83 %), el **calabacín** (16,01 %), el **pimiento verde italiano** (13,07 %) y la **berenjena** (12,38 %). Entre las bajadas, solo la del **pepino** (-13,64 %) supera el 10 %. Las primeras cotizaciones de las extratemperadas en Andalucía, impulsan el precio medio de la **patata** (12,26 %) esta semana.

1.1.3. Precios Medios Nacionales de Productos Agrícolas: Gráficos

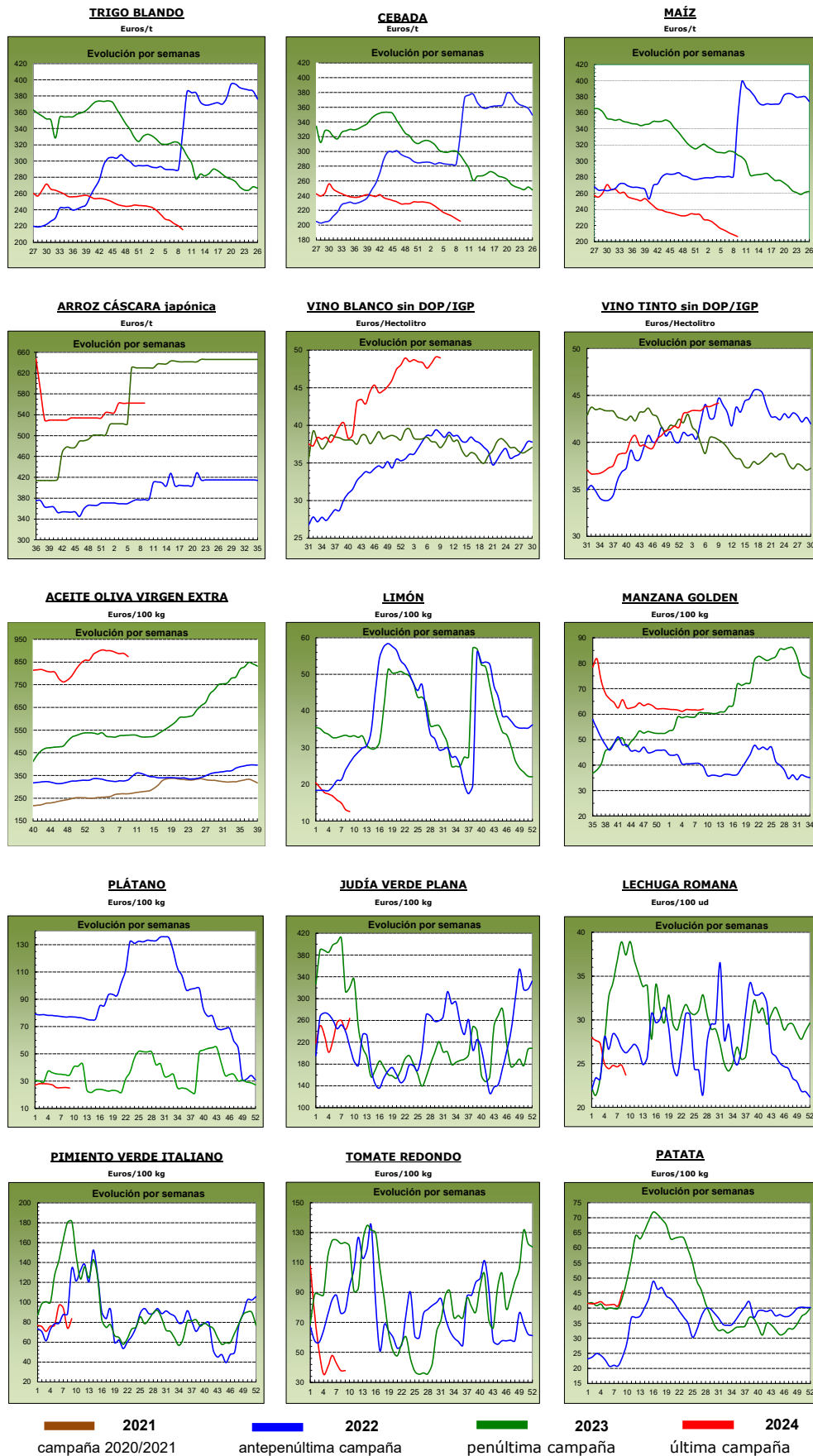

1.2. PRECIOS MEDIOS NACIONALES DE PRODUCTOS GANADEROS

1.2.1. Precios Medios Nacionales de Productos Ganaderos					
PRODUCTOS GANADEROS (especificaciones)		Semana 08 19-25/02 2024	Semana 09 26/02-03/03 2024	Variación semanal euros	Variación semanal %
VACUNO					
(1)	Ternera, 180-300 kilos (€/100 kg canal)	509,51	510,48	0,97	0,19
(1)	Machos de 12 a 24 meses (Clase R) (€/100 kg canal)	515,57	519,59	4,02	0,78
(1)	Animales de 8 a 12 meses (Clase R) (€/100 kg canal)	529,89	525,88	-4,01	-0,76
(1)	Bovino vivo, conjunto categorías (€/100 kg vivo)	270,15	271,71	1,56	0,58
CORDERO					
(1)	Corderos 9-19 kilos (€/100 kg canal)	885,38	885,15	-0,23	-0,03
(1)	Corderos 12-16 kilos (€/100 kg canal)	836,48	836,27	-0,21	-0,03
(1)	Corderos Ligeros (12-13 kilos) (€/100 kg canal)	867,08	866,29	-0,79	-0,09
(1)	Corderos Pesados (13-16 kilos) (€/100 kg canal)	805,88	806,25	0,37	0,05
PORCINO					
(1)	Porcino >60% magro (Clase S) (€/100 kg canal)	214,30	217,71	3,41	1,59
(1)	Porcino 60-55% magro (Clase E) (€/100 kg canal)	204,47	207,50	3,03	1,48
(1)	Porcino 55-50% magro (Clase U) (€/100 kg canal)	213,14	217,10	3,96	1,86
(1)	Porcino 50-45% magro (Clase R) (€/100 kg canal)	211,69	216,28	4,59	2,17
(1)	Lechón 20 kg (€/unidad)	91,05	93,42	2,37	2,60
POLLO					
(2)	Pollo, media de canales del 83% y 65% rdto. (€/100 kg canal)	218,80	217,38	-1,42	-0,65
(2)	Pollo P10 (83% rdto.) (€/100 kg canal)	181,29	192,30	11,01	6,07
(2)	Pollo P90 (65% rdto.) (€/100 kg canal)	221,49	219,17	-2,32	-1,05
HUEVOS					
(3)	Huevos Tipo Jaula, media Clase L y M (€/100 kg)	188,41	192,77	4,36	2,31
(3)	Huevos Tipo Jaula - Clase L (€/docena)	1,51	1,52	0,01	0,66
(3)	Huevos Tipo Jaula - Clase M (€/docena)	1,34	1,39	0,05	3,73
(3)	Huevos Tipo Suelo media Clase L y M (€/100 kg)	205,88	212,34	6,46	3,14
(3)	Huevos Tipo Suelo - Clase L (€/docena)	1,63	1,68	0,05	3,07
(3)	Huevos Tipo Suelo - Clase M (€/docena)	1,48	1,53	0,05	3,38
(3)	Huevos Tipo Campero, media Clase L y M (€/100 kg)	240,83	241,45	0,62	0,26
(3)	Huevos Tipo Campero- Mezcla Clase L y M (€/docena)	1,82	1,83	0,01	0,55
(3)	Huevos Ecológicos, media Clase L y M (€/100 kg)	328,28	330,17	1,89	0,58
(3)	Huevos Ecológicos - Clase L (€/docena)	2,56	2,57	0,01	0,39
(3)	Huevos Ecológicos - Clase M (€/docena)	2,40	2,42	0,02	0,83
CONEJO					
(4)	Conejo 1,8-2,2 kilo,vivo (€/100 kg)	236,45	236,48	0,03	0,01
LECHE Y PRODUCTOS LÁCTEOS					
(6)	Suero de leche en polvo (€/100 kg)	82,34	87,80	5,46	6,63
(6)	Mantequilla sin sal (formato 25 kg) (€/100 kg)	569,87	603,96	34,09	5,98
(5)	Leche cruda de vaca (€/100 kg). Fuente: INFOLAC	Precio diciembre 2023: 50,58 €/100 kg			
MIEL Y PRODUCTOS APÍCOLAS					
(7)	Miel multifloral a granel (€/100 kg)	Precio enero 2024: 343,74 €/100 kg			
(7)	Miel multifloral envasada (€/100 kg)	Precio enero 2024: 708,69 €/100 kg			
(7)	Polen a granel (€/100 kg)	Precio enero 2024: 1.095,82 €/100 kg			
(7)	Polen envasado (€/100 kg)	Precio enero 2024: 1.739,18 €/100 kg			

Posición comercial:

(1) Entrada matadero; (2) Salida muelle matadero; (3) Salida muelle centro de embalaje; (4) Salida granja;
(5) Precio pagado al ganadero; (6) Precio franco fábrica sin impuestos ni costes; (7) Venta a la industria o mayorista

COMENTARIOS DE MERCADO

• **VACUNO (▲▼):** Siguen al alza los precios medios de las **canales de vacuno**, con la única excepción, esta semana, de las de los animales de 8 a 12 meses (-0,76 %). Para la ternera se anota un incremento menor que el de la semana anterior (0,19 %) y para los machos de 12 a 24 meses (0,78 %) se registra una subida ligeramente superior. Los **animales vivos** (0,58 %) presentan un incremento de mayor entidad que el de la semana precedente.

• **OVINO (=):** Variaciones de poca intensidad, aunque la mayoría de signo negativo. Así, la variación media para las diferentes clasificaciones de las **canales de cordero** resulta un mínimo -0,02 %.

• **PORCINO (▲):** Sigue la tendencia al alza en los precios medios nacionales de las **canales de porcino de capa blanca** (1,77 % como promedio de las variaciones de las diferentes clasificaciones). Las cotizaciones de los **animales para cebo** siguen también aumentando. El **lechón base 20 kg** continúa, igualmente, al alza, aunque con menor intensidad (2,60 %).

• **POLLOS (▼):** Descenso moderado del precio nacional de la media de las **canales de pollo** (-0,65 %).

• **HUEVOS (▲):** Incremento de cotizaciones en el sector avícola de puesta: al alza los huevos **tipo jaula** (2,31 %), **suelo** (3,14 %), **campero** (0,26 %) y **ecológicos** (0,58 %).

• **CONEJO (=):** Estabilidad en el sector cunícola, con una variación casi imperceptible del precio medio del **conejo vivo de granja** (0,01 %).

• **PRODUCTOS LÁCTEOS (▲):** Subidas para los dos productos en seguimiento semanal de este sector: **suero de la leche en polvo** (6,63 %) y **mantequilla sin sal** (5,98 %).

1.2.2. Precios Medios Nacionales de Productos Ganaderos: Gráficos

TERNERAS (Conjunto de Clases)

Euro/100 kg canal

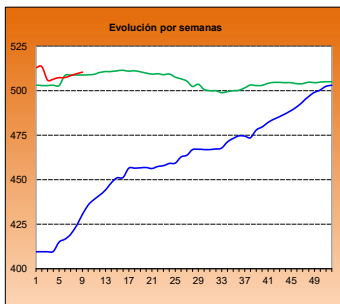

MACHOS 12-24 MESES (Clase R)

Euro/100 kg canal

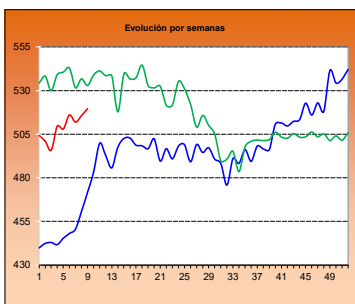

ANIMALES DE 8-12 MESES (Clase R)

Euro/100 kg canal

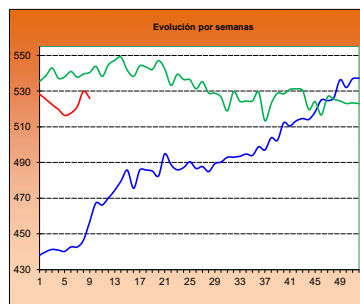

VACUNO VIVO

Euro/100 kg vivo

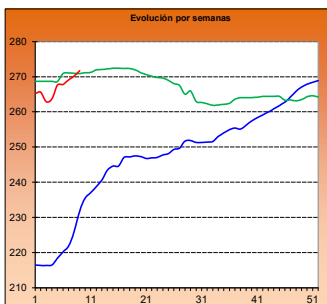

CORDERO 12-16 kilos

Euro/100 kg canal

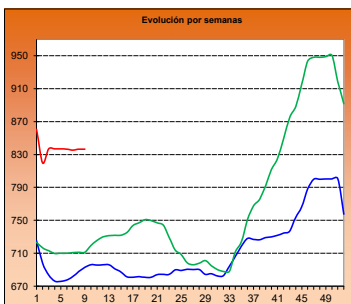

CORDERO 9-19 kilos

Euro/100 kg canal

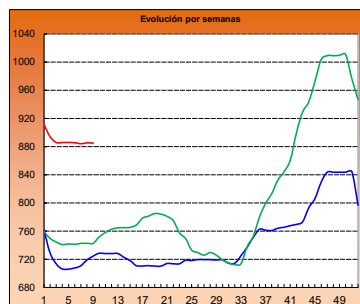

PORCINO >60% magro (Clase S)

Euro/100 kg canal

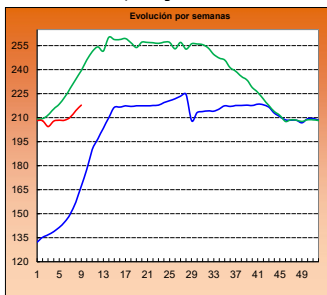

PORCINO 60-55% magro (Clase E)

Euro/100 kg canal

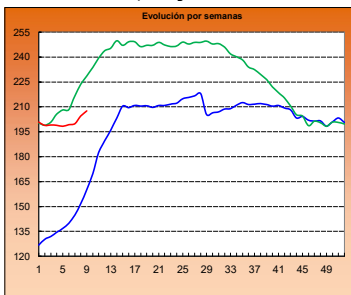

LECHONES Base 20 kg

Euro/unidad

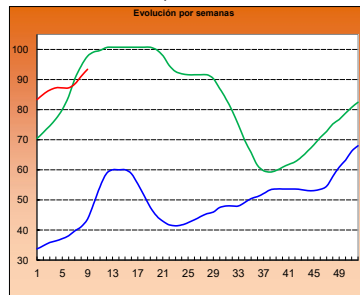

POLLO P90

Euro/100 kg canal

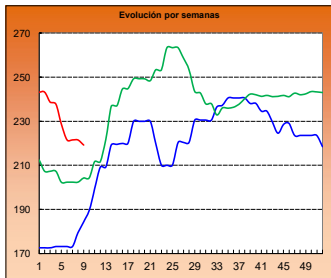

POLLO P10

Euro/100 kg canal

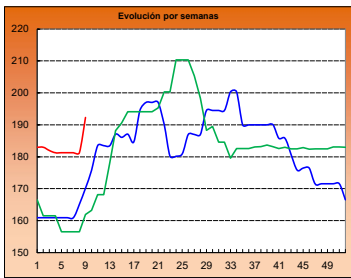

HUEVOS TIPO JAULA (Media Clases L y M)

Euro/100 kg

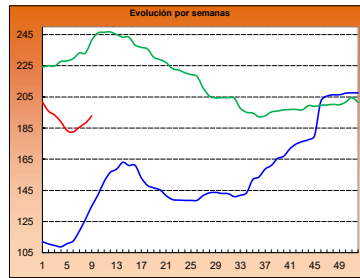

HUEVOS TIPO SUELO (Media Clases L y M)

Euro/100 kg

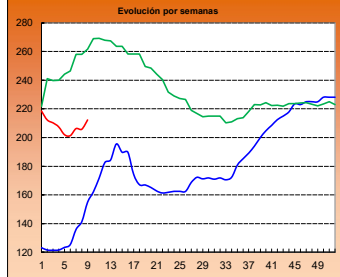

HUEVOS TIPO CAMPERO (Media Clases L y M)

Euro/100 kg

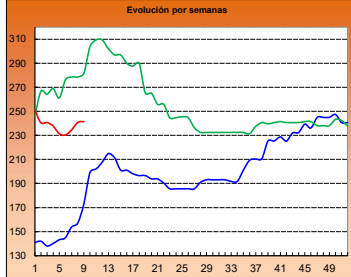

CONEJO VIVO

Euro/100 kg vivo

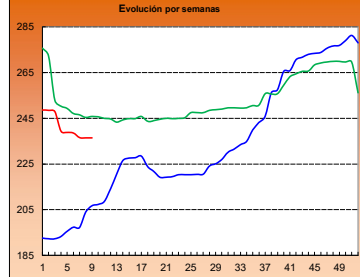

■ 2022

■ 2023

■ 2024

2.- PRECIOS EN MERCADOS REPRESENTATIVOS DE CEREALES, ALFALFA, ARROZ, VINOS, ACEITES Y SEMILLA DE GIRASOL

2.1. PRECIOS EN MERCADOS REPRESENTATIVOS DE CEREALES, ALFALFA Y ARROZ

2.1.1. Precios Medios en Mercados Representativos: Trigo y Alfalfa

Precios en Euro/Tonelada

REGLAMENTO (UE) 2017/1185 DE LA COMISION. Artículo 11, Anexo I. 1. (trigo); Artículo 12 (a), Anexo II.2 (alfalfa)

TRIGO: Salida de almacén cargado o entregado al transformador después de intermediario. Mercancia nacional y/o importada.

ALFALFA: Salida industria deshidratadora

PRODUCTO	MERCADO REPRESENTATIVO	Semana 8 19-/02-25/02 2024	Semana 9 26-/02-03/03 2024	Variación €
Trigo Blando Panificable	Albacete	220,20	220,20	0,00
	Ávila	223,00	218,00	-5,00
	Barcelona	228,00	227,00	-1,00
	Burgos	212,72	212,80	0,08
	Cádiz	210,00	204,00	-6,00
	Ciudad Real	245,00	227,00	-18,00
	Cuenca	245,00	245,00	0,00
	Guadalajara	218,00	211,60	-6,40
	Huesca	210,00	207,00	-3,00
	León	232,00	230,00	-2,00
	Lérida	204,00	200,00	-4,00
	Madrid	224,00	218,00	-6,00
	Murcia	205,00	205,00	0,00
	Navarra	223,00	215,00	-8,00
	Palencia	226,20	208,80	-17,40
	Pontevedra	228,00	228,00	0,00
	Salamanca	222,80	219,20	-3,60
	Segovia	213,40	211,20	-2,20
	Soria	213,60	209,00	-4,60
	Tarragona	207,00	206,00	-1,00
Toledo	249,00	244,00	-5,00	
Valladolid	218,00	216,40	-1,60	
Zamora	227,80	225,00	-2,80	
Zaragoza	220,00	215,00	-5,00	
Trigo Duro	Córdoba	345,00	345,00	0,00
	Toledo	344,00	341,00	-3,00
	Zaragoza	335,00	335,00	0,00
Alfalfa Balas	Albacete	371,00	371,00	0,00
	Burgos	300,00	290,00	-10,00
	Córdoba	302,00	302,00	0,00
	Huesca	248,00	243,00	-5,00
	León	300,00	290,00	-10,00
	Lérida	253,33	246,50	-6,83
	Navarra	245,00	235,00	-10,00
	Palencia	300,00	300,00	0,00
	Sevilla	305,00	305,00	0,00
	Teruel	260,00	260,00	0,00
	Toledo	320,00	320,00	0,00
	Valladolid	284,00	284,00	0,00
	Zamora	335,00	335,00	0,00
Zaragoza	245,50	241,25	-4,25	
Alfalfa Pellets	Albacete	326,00	326,00	0,00
	Burgos	240,00	240,00	0,00
	Córdoba	306,00	306,00	0,00
	Huesca	241,67	236,67	-5,00
	Lérida	255,38	250,00	-5,38
	Navarra	265,00	255,00	-10,00
	Palencia	300,00	300,00	0,00
	Sevilla	300,00	300,00	0,00
	Toledo	340,00	340,00	0,00
	Valladolid	312,00	312,00	0,00
	Zamora	320,00	320,00	0,00
	Zaragoza	252,50	247,50	-5,00

2.1.2. Precios Medios en Mercados Representativos: Cebada

Precios en Euro/Tonelada

REGLAMENTO (UE) 2017/1185 DE LA COMISION. Artículo 11, Anexo I. 1.

Salida de almacén cargado o entregado al transformador después de intermediario. Mercancía nacional y/o importada.

PRODUCTO	MERCADO REPRESENTATIVO	Semana 8 19-/02-25/02 2024	Semana 9 26-/02-03/03 2024	Variación €
Cebada Pienso	Albacete	201,80	201,80	0,00
	Ávila	212,00	208,00	-4,00
	Burgos	205,00	195,00	-10,00
	Cádiz	208,00	200,00	-8,00
	Ciudad Real	213,60	209,60	-4,00
	Córdoba	215,00	215,00	0,00
	La Coruña	212,00	212,00	0,00
	Cuenca	200,00	200,00	0,00
	Guadalajara	204,60	200,60	-4,00
	Huesca	201,00	197,00	-4,00
	León	230,00	227,00	-3,00
	Lérida	198,00	195,00	-3,00
	Murcia	207,00	204,00	-3,00
	Palencia	213,00	200,00	-13,00
	Salamanca	216,00	214,00	-2,00
	Segovia	200,00	200,00	0,00
	Soria	208,00	200,00	-8,00
	Teruel	211,00	206,00	-5,00
Toledo	214,40	208,00	-6,40	
Valladolid	212,00	208,00	-4,00	
Zamora	230,00	228,00	-2,00	
Zaragoza	210,00	205,00	-5,00	
Cebada Malta	Burgos	200,00	194,00	-6,00
	Ciudad Real	207,00	191,00	-16,00
	Guadalajara	203,00	203,00	0,00
	Huesca	230,00	226,00	-4,00
	Navarra	232,00	225,00	-7,00
	Palencia	205,00	202,00	-3,00
	Salamanca	213,00	210,00	-3,00
	Segovia	206,00	197,00	-9,00
	Soria	195,00	192,00	-3,00
	Valladolid	203,00	203,00	0,00
	Zamora	201,00	199,00	-2,00
Zaragoza	225,00	218,00	-7,00	

2.1.3. Precios Medios en Mercados Representativos: Maíz y Arroz

Precios en Euro/Tonelada

REGLAMENTO (UE) 2017/1185 DE LA COMISION. Artículo 11, Anexo I. 1. Cereales y 2 Arroz

Maíz grano: precios salida de almacén cargado. Mercancia nacional y/o importada.

Arroz cáscara precios salida almacén agricultor o en cooperativa, y arroz blanco precios salida industria

PRODUCTO	MERCADO REPRESENTATIVO	Semana 8 19-/02-25/02 2024	Semana 9 26-/02-03/03 2024	Variación €
Maiz Grano	Albacete	209,00	209,00	0,00
	Badajoz	215,00	215,00	0,00
	Cáceres	215,00	215,00	0,00
	Ciudad Real	218,00	215,40	-2,60
	La Coruña	208,00	208,00	0,00
	Gerona	208,00	207,00	-1,00
	Huesca	201,00	197,00	-4,00
	León	210,00	210,40	0,40
	Lérida	195,00	190,00	-5,00
	Madrid	220,00	214,00	-6,00
	Navarra	215,00	205,00	-10,00
	Pontevedra	208,00	208,00	0,00
	Salamanca	217,60	215,60	-2,00
	Toledo	222,20	215,80	-6,40
	Valladolid	216,54	210,80	-5,74
Zamora	211,00	210,40	-0,60	
Zaragoza	210,00	205,00	-5,00	
Arroz cáscara (Indica)	Sevilla	592,00	592,00	0,00
	Valencia	470,00	470,00	0,00
Arroz cáscara (Japónica)	Huesca	600,00	600,00	0,00
	Sevilla	602,00	602,00	0,00
	Tarragona	580,00	580,00	0,00
	Valencia	501,00	501,00	0,00
	Zaragoza	650,00	650,00	0,00
Arroz blanco (Indica)	Sevilla	611,00	611,00	0,00
	Valencia	1150,00	1150,00	0,00
Arroz blanco (Japónica)	Sevilla	1350,00	1350,00	0,00
	Tarragona	1.140,00	1.140,00	0,00
	Valencia	1090,00	1090,00	0,00
Arroz blanco vaporizado	Valencia	1137,50	1137,50	0,00
Arroz partido	Sevilla	335,00	335,00	0,00
	Tarragona	549,00	549,00	0,00
	Valencia	555,00	555,00	0,00

2.2. PRECIOS EN MERCADOS REPRESENTATIVOS DE VINOS
--

R. EJECUCIÓN (UE) 2017/1185 DE LA COMISION. Artículo 11, Anexo II. 3.

En €/hectólitro, salida bodega, a granel, pago al contado sin I. V. A.

PRODUCTO	MERCADO REPRESENTATIVO	Semana 8 19-/02-25/02 2024	Semana 9 26-/02-03/03 2024	Variación €
Vino Blanco sin DOP/IPG	Albacete	53,19	54,39	1,20
	Badajoz	46,85	45,13	-1,72
	Cádiz	119,52	119,52	0,00
	Ciudad Real	49,70	48,80	-0,89
	Cuenca	43,21	44,86	1,65
	Huelva	28,88	33,86	4,98
	Toledo	39,52	40,77	1,25
Vino Tinto sin DOP / IPG	Precio de vino tinto referido al producto de 12 puntos de color			
	Albacete	46,66	45,95	-0,70
	Badajoz	48,72	50,85	2,13
	Ciudad Real	39,50	41,25	1,75
	Cuenca	43,98	46,04	2,06
	Murcia	49,36	48,30	-1,06
	Toledo	44,43	42,30	-2,13
	Valencia	40,94	39,06	-1,88

2.3. PRECIOS EN MERCADOS REPRESENTATIVOS DE ACEITES Y SEMILLAS DE GIRASOL

Aceites. Precios salida almazara/orujera/refinadora, en €/100 kg, sin I.V.A. Rgto. 2017/1185. Art.11. Anexo I.3.

Semilla de girasol. Precios en almacén del comprador mayorista, en €/t, sin I.V.A. Rgto 2017/1185. Art. 8

PRODUCTO Y ESPECIFICACIONES	MERCADO REPRESENTATIVO	Semana 8 19-/02-25/02 2024	Semana 9 26-/02-03/03 2024	Variación €
ACEITE DE OLIVA VIRGEN EXTRA Menos de 0,8°	Albacete	880,00	880,00	0,00
	Almería	910,00	910,00	0,00
	Badajoz	889,00	885,00	-4,00
	Cáceres	920,00	920,00	0,00
	Cádiz	906,00	906,00	0,00
	Ciudad Real	917,11	916,82	-0,29
	Córdoba	889,00	871,50	-17,50
	Cuenca	880,00	867,50	-12,50
	Granada	892,00	847,00	-45,00
	Huelva	875,00	875,00	0,00
	Jaén	881,00	866,00	-15,00
	Málaga	879,00	879,00	0,00
	Murcia	880,00	866,00	-14,00
	Sevilla	883,00	883,00	0,00
Tarragona	900,00	900,00	0,00	
Toledo	880,00	870,00	-10,00	
Zaragoza	890,00	830,00	-60,00	
ACEITE DE OLIVA VIRGEN De 0,8° a 2°	Albacete	850,00	835,00	-15,00
	Badajoz	852,50	848,75	-3,75
	Cáceres	840,00	840,00	0,00
	Cádiz	870,00	870,00	0,00
	Ciudad Real	867,99	866,56	-1,43
	Córdoba	845,00	835,00	-10,00
	Cuenca	843,30	822,50	-20,80
	Granada	847,50	847,50	0,00
	Huelva	750,00	750,00	0,00
	Jaén	858,50	825,00	-33,50
	Málaga	782,50	782,50	0,00
	Murcia	843,00	823,00	-20,00
	Sevilla	840,00	840,00	0,00
	Tarragona	875,00	870,00	-5,00
Toledo	840,00	830,00	-10,00	
Zaragoza	835,00	760,00	-75,00	
ACEITE DE OLIVA LAMPANTE Más de 2°	Albacete	835,00	830,00	-5,00
	Badajoz	775,75	755,00	-20,75
	Cáceres	682,00	682,00	0,00
	Cádiz	827,00	827,00	0,00
	Ciudad Real	823,91	822,89	-1,02
	Córdoba	835,00	815,00	-20,00
	Cuenca	821,70	800,00	-21,70
	Granada	840,00	840,00	0,00
	Huelva	720,00	720,00	0,00
	Jaén	844,00	810,00	-34,00
	Málaga	812,50	812,50	0,00
	Murcia	822,00	800,00	-22,00
	Sevilla	830,00	830,00	0,00
	Tarragona	600,00	610,00	10,00
Toledo	820,00	800,00	-20,00	
Zaragoza	785,00	710,00	-75,00	
ACEITE DE OLIVA REFINADO	Córdoba	850,00	850,00	0,00
	Jaén	852,50	840,00	-12,50
	Sevilla	839,00	839,00	0,00
	Tarragona	827,50	827,50	0,00
ACEITE DE ORUJO DE OLIVA CRUDO	Córdoba	255,50	270,50	15,00
	Jaén	282,00	298,50	16,50
	Málaga	282,00	282,00	0,00
	Sevilla	266,50	266,50	0,00
	Tarragona	320,00	325,00	5,00
Toledo	310,00	310,00	0,00	
ACEITE DE ORUJO DE OLIVA REFINADO	Sevilla	367,00	367,00	0,00
PIPA DE GIRASOL Alto oleico	Centro	411,98	411,98	0,00
	Norte	517,80	517,44	-0,36
	Sur	429,16	390,19	-38,97
PIPA DE GIRASOL Convencional	Centro	396,43	396,43	0,00
	Norte	375,34	375,05	-0,29
	Sur	413,07	373,51	-39,56

3. PRECIOS DE PRODUCCIÓN DE FRUTAS Y HORTALIZAS EN EL MERCADO INTERIOR

3.1. PRECIOS DE PRODUCCIÓN EN EL MERCADO INTERIOR FRUTAS

3.1.1. Precios de Producción de Frutas en el Mercado Interior:	
Precios diarios y Precios Medios Ponderados Semanales en mercados representativos provinciales.	
Precios a la salida del centro de acondicionamiento de productos seleccionados, embalados y, en su caso, en palés (C/100 kg peso neto)	

CÍTRICOS

PRODUCTO	MERCADO	VARIEDAD O TIPO	CAT.	CALIBRE	DÍA/MES								
					26/2	27/2	28/2	29/2	1/3	2/3	3/3	PMPS	
CLEMENTINA	Castellón	Hernandina	I	1X-3	75,28	79,17	71,45	79,89	74,46	106,53	--	--	77,29
LIMÓN	Alicante	Fino	I	3-4	70,00	72,00	72,00	73,00	73,00	--	--	--	71,98
	Málaga	Fino	I	3-4	93,00	90,00	91,00	93,00	92,00	--	--	--	91,83
	Murcia	Fino	I	3-4	109,00	110,00	108,00	108,00	109,00	--	--	--	108,80
	Alicante	Fino rodrejo	I	3-4	91,66	79,13	79,55	85,52	84,24	80,54	--	--	84,96
	Alicante	Fino/Primoflori	I	3-4	--	--	--	--	140,08	--	--	--	140,08
Valencia	Fino/Primoflori	I	3-4	--	--	--	--	--	133,95	--	--	133,95	
MANDARINA	Castellón	Leanri	I	1-2	183,83	182,20	183,83	182,76	182,33	--	--	--	182,71
	Valencia	Leanri	I	1-2	137,46	137,46	137,46	137,46	149,34	--	--	--	141,05
	Valencia	Murina	I	1-2	--	--	--	--	--	75,57	--	--	75,57
	Castellón	Nadorcott	I	1-2	132,46	139,72	131,76	135,75	137,55	128,76	--	--	135,17
	Valencia	Nadorcott	I	1-2	127,03	124,98	127,35	128,28	119,55	130,45	136,98	--	123,32
	Castellón	Orri	I	1-2	137,54	155,70	141,06	132,09	130,69	107,54	--	--	137,17
	Valencia	Orri	I	1-2	150,04	148,16	147,95	151,17	132,21	142,82	--	--	144,62
	Castellón	Ortanique	I	1-2	84,09	79,34	84,09	83,21	83,47	78,40	--	--	81,79
	Valencia	Ortanique	I	1-2	88,19	88,19	88,19	86,97	83,91	--	--	--	86,22
	Castellón	Safor	I	1-2	84,77	84,77	--	--	--	--	--	--	84,77
	Valencia	Safor	I	1-2	65,00	65,00	65,00	66,72	65,00	--	--	--	65,68
	Castellón	Tango	I	1-2	119,88	109,63	122,18	113,59	121,21	117,01	--	--	115,46
	Valencia	Tango	I	1-2	125,31	134,99	126,69	132,70	118,99	109,30	134,97	--	125,41
	Almería	Todas las variedades	I	1-2	80,00	80,00	80,00	80,00	80,00	--	--	--	80,00
	Huelva	Todas las variedades	I	1-2	95,00	95,00	95,00	95,00	95,00	--	--	--	95,00
Sevilla	Todas las variedades	I	1-2	96,00	96,00	96,00	96,00	96,00	--	--	--	96,00	
NARANJA	Alicante	Navel Lane Late	I	3-6	88,50	76,40	85,49	75,67	81,94	85,00	--	--	82,48
	Castellón	Navel Lane Late	I	3-6	89,87	91,47	90,13	90,95	91,44	86,25	--	--	90,20
	Córdoba	Navel Lane Late	I	3-6	80,00	80,00	80,00	80,00	80,00	--	--	--	80,00
	Huelva	Navel Lane Late	I	3-6	76,00	76,00	76,00	76,00	76,00	--	--	--	76,00
	Sevilla	Navel Lane Late	I	3-6	88,60	88,60	88,60	88,60	88,60	--	--	--	88,60
	Valencia	Navel Lane Late	I	3-6	79,95	82,23	82,60	80,34	85,35	102,80	85,94	--	83,45
	Castellón	Navelate	I	3-6	103,42	100,58	101,13	100,97	102,78	101,25	--	--	101,50
	Córdoba	Navelate	I	3-6	78,00	78,00	78,00	78,00	78,00	--	--	--	78,00
	Sevilla	Navelate	I	3-6	72,00	72,00	72,00	72,00	72,00	--	--	--	72,00
	Valencia	Navelate	I	3-6	90,00	90,00	90,00	90,00	108,07	--	--	--	105,36
	Castellón	Salustiana	I	3-6	86,67	97,82	93,14	81,56	95,81	104,05	--	--	90,22
	Córdoba	Salustiana	I	3-6	75,00	75,00	75,00	75,00	75,00	--	--	--	75,00
	Huelva	Salustiana	I	3-6	70,00	70,00	70,00	70,00	70,00	--	--	--	70,00
	Sevilla	Salustiana	I	3-6	70,35	70,35	70,35	70,35	70,35	--	--	--	70,35
	Valencia	Salustiana	I	3-6	80,00	80,00	79,14	80,00	81,70	--	--	--	81,25
	Valencia	Sanguinelli	I	3-6	--	110,86	107,00	107,54	97,88	110,38	117,27	--	103,78
	Valencia	Tarocco	I	3-6	--	122,00	138,00	--	122,00	122,00	--	--	125,55

FRUTAS DE PEPITA

PRODUCTO	MERCADO	VARIEDAD O TIPO	CAT.	CALIBRE	DÍA/MES								
					26/2	27/2	28/2	29/2	1/3	2/3	3/3	PMPS	
MANZANA	Gerona	Fuji	I	65-80	140,54	140,54	140,54	140,54	140,54	--	--	--	140,54
	Lérida	Fuji	I	65-80	89,50	89,50	89,50	89,50	89,50	--	--	--	89,50
	Zaragoza	Fuji	I	65-80	112,35	112,35	112,35	112,35	112,35	--	--	--	112,35
	Gerona	Royal Gala	I	65-80	123,66	123,66	123,66	123,66	123,66	--	--	--	123,66
	Lérida	Royal Gala	I	65-80	92,34	91,93	97,62	113,11	92,97	--	--	--	93,95
	Zaragoza	Royal Gala	I	65-80	110,13	110,13	110,13	110,13	110,13	--	--	--	110,13
	Gerona	Golden Delicious	I	65-80	122,66	122,66	122,66	122,66	122,66	--	--	--	122,66
	Lérida	Golden Delicious	I	65-80	97,22	96,33	103,12	94,68	96,26	--	--	--	97,10
	Zaragoza	Golden Delicious	I	65-80	86,00	86,00	86,00	86,00	86,00	--	--	--	86,00
	Gerona	Granny Smith	-	65-80	123,95	123,95	123,95	123,95	123,95	--	--	--	123,95
	Lérida	Granny Smith	-	65-80	84,50	84,50	84,50	84,50	84,50	--	--	--	84,50
	Lérida	Red Chief	I	65-80	110,73	110,99	110,89	110,64	110,82	--	--	--	110,81
	Gerona	Red Delicious	I	65-80	123,25	123,25	123,25	123,25	123,25	--	--	--	123,25
	Zaragoza	Red Delicious	I	65-80	71,61	71,61	71,61	71,61	71,61	--	--	--	71,61
	Zaragoza	Reineta	I	65-80	105,00	105,00	105,00	105,00	105,00	--	--	--	105,00
	Zaragoza	Verdedoncella	I	65-80	134,00	134,00	134,00	134,00	134,00	--	--	--	134,00
	PERA	Lérida	Blanquilla	I	55-60	--	--	--	--	105,81	--	--	--
Zaragoza		Blanquilla	I	55-60	120,00	120,00	120,00	120,00	120,00	--	--	--	120,00
La Rioja		Conferencia	I	60-65+	105,00	105,00	105,00	105,00	105,00	--	--	--	105,00
León		Conferencia	I	60-65+	100,00	100,00	100,00	100,00	100,00	--	--	--	100,00
Lérida		Conferencia	I	60-65+	115,08	119,78	113,22	113,69	115,68	--	--	--	114,77
Zaragoza	Conferencia	I	60-65+	114,00	114,00	114,00	114,00	114,00	--	--	--	114,00	

OTRAS FRUTAS

PRODUCTO	MERCADO	VARIEDAD O TIPO	CAT.	CALIBRE	DÍA/MES								
					26/2	27/2	28/2	29/2	1/3	2/3	3/3	PMPS	
AGUACATE	Granada	Hass	-	-	311,57	311,57	311,57	311,57	311,57	--	--	--	311,57
	Málaga	Hass	-	-	325,00	325,00	325,00	325,00	325,00	--	--	--	325,00

3.1.2. Precios de Producción de Frutas en el Mercado Interior: Precios Medios Ponderados Semanales Nacionales

Referencia: Reglamento Delegado (UE) 2017/891 de la Comisión, de 13 de marzo (DOUE de 25 de mayo). Art. 55 y Anexo VI
Precios a la salida del centro de acondicionamiento de productos seleccionados, embalados y, en su caso, en palés (€/100kg peso neto)

CÍTRICOS

PRODUCTO	MERCADO	VARIEDAD O TIPO	CAT.	CALIBRE	PRECIO MEDIO PONDERADO SEMANAL NACIONAL Semana 09- 2024: 26/02 -03/03
CLEMENTINA	ESPAÑA	Todas las variedades	I	1X-3	77,29
LIMÓN	ESPAÑA	Todas las variedades	I	3-4	92,94
MANDARINA	ESPAÑA	Todas las variedades	I	1-2	115,37
NARANJA	ESPAÑA	Lanelate	I	3-6	83,49
	ESPAÑA	Navelate	I	3-6	101,39
	ESPAÑA	Salustiana	I	3-6	79,73
	ESPAÑA	Tarocco	I	3-6	125,55

FRUTAS DE PEPITA

PRODUCTO	MERCADO	VARIEDAD O TIPO	CAT.	CALIBRE mm	PRECIO MEDIO PONDERADO SEMANAL NACIONAL Semana 09- 2024: 26/02 -03/03
MANZANA	ESPAÑA	Fuji	I	65-80	106,77
	ESPAÑA	Gala	I	65-80	95,11
	ESPAÑA	Golden Delicious	I	65-80	100,27
	ESPAÑA	Granny Smith	I	65-80	96,53
	ESPAÑA	Red Delicious y demás Var. Rojas	I	65-80	118,69
PERA	ESPAÑA	Blanquilla	I	55-60	113,90
	ESPAÑA	Conferencia	I	60-65+	110,30

OTRAS FRUTAS

PRODUCTO	MERCADO	VARIEDAD O TIPO	CAT.	CALIBRE	PRECIO MEDIO PONDERADO SEMANAL NACIONAL Semana 09- 2024: 26/02 -03/03
AGUACATE	ESPAÑA	Hass	-	-	321,06

3.2. PRECIOS DE PRODUCCIÓN EN EL MERCADO INTERIOR: PRODUCTOS HORTÍCOLAS

3.2.1. Precios de Producción de Hortícolas en el Mercado Interior:
Precios diarios y Precios Medios Ponderados Semanales en mercados representativos provinciales.

Precios a la salida del centro de acondicionamiento de productos seleccionados, embalados y, en su caso, en palés (C/100 kg peso neto)

HORTALIZAS (I)

PRODUCTO	MERCADO	VARIEDAD O TIPO	CAT.	CALIBRE	DÍA/MES							
					26/2	27/2	28/2	29/2	1/3	2/3	3/3	PMPS
ACELGA	Navarra	Todos los tipos y variedades	-	-	85,00	85,00	85,00	85,00	85,00	--	--	85,00
	Madrid	Todos los tipos y variedades	-	-	83,00	83,00	83,00	83,00	83,00	--	--	83,00
AJO	Ciudad Real	Blanco	-	50-60 mm	229,37	230,16	230,45	231,20	230,11	--	--	230,26
	Cuenca	Blanco	-	50-60 mm	170,00	170,00	170,00	170,00	170,00	--	--	170,00
	Ciudad Real	Morado	-	50-80 mm	253,08	254,16	253,19	254,22	254,10	--	--	253,75
	Córdoba	Morado	-	50-80 mm	250,00	250,00	250,00	250,00	250,00	--	--	250,00
	Cuenca	Morado	-	50-80 mm	295,50	295,50	295,50	295,50	295,50	--	--	295,50
	Madrid	Morado	-	50-80 mm	390,00	390,00	390,00	390,00	390,00	--	--	390,00
	Ciudad Real	Primavera	-	50-60 mm	225,13	224,99	224,88	225,01	225,01	--	--	225,00
	Córdoba	Primavera	-	50-60 mm	270,12	270,12	270,12	270,12	270,12	--	--	270,12
ALCACHOFA	Murcia	Todos los tipos y variedades	-	-	100,00	90,00	90,00	80,00	70,00	--	--	86,18
	Navarra	Todos los tipos y variedades	-	-	298,00	298,00	298,00	298,00	298,00	--	--	298,00
APIO	Murcia	Verde	-	-	66,00	66,00	62,00	54,00	50,00	--	--	57,90
BERENJENA	Almería	Todos los tipos y variedades	-	-	39,11	50,46	--	50,85	47,41	51,88	--	48,38
	Málaga	Todos los tipos y variedades	-	-	70,00	70,00	70,00	70,00	70,00	--	--	70,00
BRÓCOLI	Murcia	Todos los tipos y variedades	-	-	97,00	97,00	90,00	97,00	60,00	--	--	86,81
CALABACÍN	Almería	Todas las variedades	-	14-21 g	33,82	36,91	--	39,35	45,00	61,00	--	41,34
	Granada	Todas las variedades	-	14-21 g	46,00	41,00	--	45,00	--	55,00	--	45,97
	Málaga	Todas las variedades	-	14-21 g	60,00	60,00	60,00	60,00	60,00	--	--	60,00
CALABAZA	Murcia	Todas las variedades	-	14-21 g	80,00	80,00	70,00	45,00	100,00	--	--	75,11
	Murcia	Cacahuete	-	-	40,00	42,00	38,00	38,00	42,00	--	--	40,02
CEBOLLA	Albacete	Todos los tipos y variedades	-	-	53,00	53,00	53,00	53,00	53,00	--	--	53,00
	Ciudad Real	Todos los tipos y variedades	-	-	71,99	71,02	70,19	70,10	71,46	--	--	70,95
	Cuenca	Todos los tipos y variedades	-	-	88,00	88,00	88,00	88,00	88,00	--	--	88,00
	Lérida	Todos los tipos y variedades	-	-	52,80	52,80	52,80	52,80	52,80	--	--	52,80
	Madrid	Todos los tipos y variedades	-	-	70,00	70,00	70,00	70,00	70,00	--	--	70,00
	Toledo	Todos los tipos y variedades	-	-	88,90	88,90	88,90	88,90	88,90	--	--	88,90
CHAMPIÑÓN	Albacete	Cerrado	-	30-65 mm	185,45	185,45	185,45	185,45	185,45	--	--	185,45
	Cuenca	Cerrado	-	30-65 mm	189,63	189,63	189,63	189,63	189,63	--	--	189,63
	La Rioja	Cerrado	-	30-65 mm	250,00	250,00	250,00	250,00	250,00	--	--	250,00
	Navarra	Cerrado	-	30-65 mm	280,00	280,00	280,00	280,00	280,00	--	--	280,00
COLIFLOR	Barcelona	Todos los tipos y variedades	-	-	64,60	64,60	64,60	64,60	64,60	--	--	64,60
	Ciudad Real	Todos los tipos y variedades	-	-	68,16	66,28	64,63	63,36	61,97	--	--	64,88
	Granada	Todos los tipos y variedades	-	-	90,27	90,27	90,27	90,27	90,27	--	--	90,27
	La Rioja	Todos los tipos y variedades	-	-	52,65	52,65	52,65	52,65	52,65	--	--	52,65
	Murcia	Todos los tipos y variedades	-	-	95,00	90,00	75,00	85,00	85,00	--	--	88,12
	Navarra	Todos los tipos y variedades	-	-	83,00	83,00	83,00	83,00	83,00	--	--	83,00
	Tarragona	Todos los tipos y variedades	-	-	75,00	75,00	75,00	75,00	75,00	--	--	75,00
	Toledo	Todos los tipos y variedades	-	-	103,50	103,50	103,50	103,50	103,50	--	--	103,50

Precios a la salida del centro de acondicionamiento de productos seleccionados, embalados y, en su caso, en palés (C/100 kg peso neto)

HORTALIZAS (y II)

PRODUCTO	MERCADO	VARIEDAD O TIPO	CAT.	CALIBRE	DÍA/MES							PMPS
					26/2	27/2	28/2	29/2	1/3	2/3	3/3	
COL-REPOLLO	Madrid	Hoja lisa	-	-	60,00	60,00	60,00	60,00	60,00	--	--	60,00
	Murcia	Hoja lisa	-	-	100,00	90,00	100,00	85,00	60,00	--	--	85,49
	Barcelona	Todos los tipos y variedades	-	-	60,45	60,45	60,45	60,45	60,45	--	--	60,45
	La Coruña	Todos los tipos y variedades	-	-	119,80	119,80	119,80	119,80	119,80	--	--	119,80
	Lugo	Todos los tipos y variedades	-	-	107,70	107,70	107,70	107,70	107,70	--	--	107,70
	Navarra	Todos los tipos y variedades	-	-	77,00	77,00	77,00	77,00	77,00	--	--	77,00
	Pontevedra	Todos los tipos y variedades	-	-	93,10	93,10	93,10	93,10	93,10	--	--	93,10
	Salamanca	Todos los tipos y variedades	-	-	50,00	50,00	50,00	50,00	50,00	--	--	50,00
ESCAROLA	Murcia	Todos los tipos y variedades	-	-	65,00	90,00	90,00	92,00	90,00	--	--	85,86
	Navarra	Todos los tipos y variedades	-	-	134,00	134,00	134,00	134,00	134,00	--	--	134,00
ESPÁRRAGO	Granada	Verde	-	10-16+	700,00	700,00	--	700,00	700,00	--	--	700,00
ESPINACA	Murcia	Todos los tipos y variedades	-	-	100,00	138,00	100,00	138,00	150,00	--	--	116,42
	Toledo	Todos los tipos y variedades	-	-	136,00	136,00	136,00	136,00	136,00	--	--	136,00
FRESA	Huelva	Todas las variedades	-	-	274,83	274,83	274,83	274,83	274,83	--	--	274,83
JUDÍA VERDE	Almería	Plana	-	-	372,35	397,00	--	425,09	436,50	509,41	--	421,77
	Granada	Plana	-	-	396,00	490,00	440,00	408,00	451,00	472,00	--	435,89
	Málaga	Plana	-	-	380,00	380,00	380,00	380,00	380,00	--	--	380,00
	Lérida	Todos los tipos y variedades	-	-	254,00	254,00	254,00	254,00	254,00	--	--	254,00
LECHUGA	Murcia	Baby	I	-	100,00	100,00	110,00	120,00	110,00	--	--	111,45
	Murcia	Iceberg	I	400g y+	80,00	95,00	95,00	100,00	100,00	--	--	93,92
	Barcelona	Romana	I	400g y+	77,83	77,83	77,83	77,83	77,83	--	--	77,83
	Murcia	Romana	I	400g y+	90,00	80,00	70,00	80,00	60,00	--	--	76,10
	Lérida	Todos los tipos y variedades	I	400g y+	79,47	79,47	79,47	79,47	79,47	--	--	79,47
	Navarra	Todos los tipos y variedades	I	400g y+	92,00	92,00	92,00	92,00	92,00	--	--	92,00
PEPINO	Almería	De Almería	-	350-500 g	72,65	70,79	--	71,22	76,27	79,87	--	73,53
	Granada	De Almería	-	350-500 g	97,00	97,00	99,00	100,00	104,00	101,00	--	99,05
	Almería	Español	-	-	94,00	86,00	--	84,00	83,00	82,00	--	85,97
	Madrid	Español	-	-	180,00	180,00	180,00	180,00	180,00	--	--	180,00
Murcia	Español	-	-	130,00	130,00	90,00	90,00	70,00	--	--	101,01	
PIMIENTO	Almería	Cuadrado Color (rojo o amarillo)	I	70 mm y +	109,44	113,38	--	108,09	107,71	114,87	--	110,63
	Granada	Cuadrado Color (rojo o amarillo)	I	70 mm y +	--	149,00	156,89	--	--	--	--	152,00
	Almería	Cuadrado Verde	I	70 mm y +	143,50	149,00	--	116,00	132,00	128,24	--	134,23
	Almería	Italiano Verde	I	41 mm y +	102,00	123,00	--	126,00	137,00	148,00	--	131,92
	Málaga	Italiano Verde	I	41 mm y +	140,00	140,00	140,00	140,00	140,00	--	--	140,00
PUERRO	Barcelona	Todos los tipos y variedades	-	-	143,00	143,00	143,00	143,00	143,00	--	--	143,00
	Navarra	Todos los tipos y variedades	-	-	97,00	97,00	97,00	97,00	97,00	--	--	97,00
	Toledo	Todos los tipos y variedades	-	-	154,20	154,20	154,20	154,20	154,20	--	--	154,20
	Almería	Cereza	I	-	--	161,00	161,00	151,00	144,00	139,00	--	151,34
TOMATE	Granada	Cereza	I	-	146,50	146,50	146,50	146,50	146,50	--	--	146,50
	Málaga	Cereza	I	-	160,00	160,00	160,00	160,00	160,00	--	--	160,00
	Murcia	Cereza	I	-	170,00	80,00	120,00	65,00	80,00	--	--	100,34
	Almería	Racimo	I	-	--	81,00	75,00	75,00	77,00	87,00	--	79,22
	Almería	Redondo	I	57-100mm	41,43	64,18	78,00	56,50	63,59	79,00	--	63,47
	Málaga	Redondo	I	57-100mm	90,00	90,00	90,00	90,00	90,00	--	--	90,00
	Murcia	Redondo	I	57-100mm	75,00	62,00	62,00	70,00	40,00	--	--	61,69
	Cádiz	Todos los tipos y variedades	-	-	89,40	89,40	89,40	89,40	89,40	--	--	89,40
ZANAHORIA	Toledo	Todos los tipos y variedades	-	-	46,30	46,30	46,30	46,30	46,30	--	--	46,30
	Valladolid	Todos los tipos y variedades	-	-	55,00	55,00	55,00	55,00	55,00	--	--	55,00

3.2.2. Precios de Producción de Hortícolas en el Mercado Interior: Precios Medios Ponderados Semanales Nacionales

Referencia: Reglamento Delegado (UE) 2017/891 de la Comisión, de 13 de marzo (DOUE de 25 de mayo). Art. 55 y Anexo VI

Precios a la salida del centro de acondicionamiento de productos seleccionados, embalados y, en su caso, en palés (€/100kg peso neto)

HORTALIZAS

PRODUCTO	MERCADO	VARIEDAD O TIPO	CAT.	CALIBRE	PRECIO MEDIO PONDERADO SEMANAL NACIONAL Semana 09- 2024: 26/02 -03/03
AJO	ESPAÑA	Blanco	-	50-60 mm	200,13
	ESPAÑA	Morado	-	45-55 mm	297,31
	ESPAÑA	Primavera	-	50-60 mm	215,04
BERENJENA	ESPAÑA	Todos los tipos y variedades	-	40+ /70+	48,45
CALABACÍN	ESPAÑA	Todos los tipos y variedades	-	14-21	43,02
CEBOLLA	ESPAÑA	Todos los tipos y variedades	-	-	63,87
CHAMPIÑÓN	ESPAÑA	Cerrado	-	Medio (30-65 mm)	205,04
COLIFLOR	ESPAÑA	Todos los tipos y variedades	-	-	79,08
COL-REPOLLO	ESPAÑA	Todos los tipos y variedades	-	-	92,30
ESPARRAGO	ESPAÑA	Todos los tipos y variedades	-	10-16+	700,00
FRESA	ESPAÑA	Todas las variedades	-	-	274,83
JUDÍA VERDE	ESPAÑA	Todos los tipos y variedades	-	-	418,89
LECHUGA	ESPAÑA	Todos los tipos y variedades	I	400 g o superior	87,59
PEPINO	ESPAÑA	Variedades lisas	-	350-500 g	85,24
PIMIENTO	ESPAÑA	Todos los tipos y variedades	I	40 mm o superior	118,80
PUERRO	ESPAÑA	Todos los tipos y variedades	-	-	127,38
TOMATE	ESPAÑA	Cereza	I	-	146,16
	ESPAÑA	Racimo	I	-	79,22
	ESPAÑA	Redondo	I	57-100mm	64,42
ZANAHORIA	ESPAÑA	Todos los tipos y variedades	-	-	68,50

4. PRECIOS REPRESENTATIVOS DE PRODUCTOS GANADEROS

4.1. PRECIOS REPRESENTATIVOS DE PRODUCTOS GANADEROS: BOVINO

4.1.1. Precios Medios Nacionales de Canales de Bovino Pesado

PRECIO MEDIO NACIONAL (€/100kg Canal) DE CANALES DE BOVINO PESADO SEGÚN MODELO COMUNITARIO
DE CLASIFICACIÓN R 2017/1182, R 2017/1184, RD 815/2018 (Euro/100kg canal)

CATEGORÍA	CLASE DE CONFORMACIÓN Y DE ESTADO DE ENGRASAMIENTO	Semana 08 19-25/02 2024	Semana 09 26/02-03/03 2024	Variación €
Categoría A: Canales de machos jóvenes sin castrar de más de un año y menos de dos	Muy buena y poco cubierta (U-2)	531,31	549,09	17,78
	Muy buena y cubierta (U-3)	524,42	532,57	8,15
	Precio medio ponderado Categoría U	529,24	544,14	14,90
	Buena y poco cubierta (R-2)	515,95	521,07	5,12
	Buena y cubierta (R-3)	514,97	517,23	2,26
	Precio medio ponderado Categoría R	515,57	519,59	4,02
	Menos buena y poco cubierta (O-2)	480,17	487,01	6,84
Menos buena y cubierta (O-3)	499,54	489,83	-9,71	
	Precio medio ponderado Categoría O	487,36	488,06	0,70
Categoría D: Canales de hembras que hayan parido	Mediocre y poco cubierta (P-2)	284,44	270,50	-13,94
	Mediocre y cubierta (P-3)	298,49	293,90	-4,59
	Precio medio ponderado Categoría P	286,75	274,60	-12,15
	Buena y cubierta (R-3)	363,62	378,89	15,27
	Buena y grasa (R-4)	415,97	427,35	11,38
	Precio medio ponderado Categoría R	373,78	388,30	14,52
	Menos buena y poco cubierta (O-2)	341,07	324,69	-16,38
Menos buena y cubierta (O-3)	360,26	349,66	-10,60	
Menos buena y grasa (O-4)	443,52	464,43	20,91	
	Precio medio ponderado Categoría O	362,77	353,65	-9,12
Categoría E: Canales de otras hembras (de 12 meses o más)	Muy buena y poco cubierta (U-2)	553,39	544,22	-9,17
	Muy buena y cubierta (U-3)	535,95	541,06	5,11
	Precio medio ponderado Categoría U	541,61	542,09	0,48
	Buena y poco cubierta (R-2)	501,76	530,97	29,21
	Buena y cubierta (R-3)	524,55	541,66	17,11
	Buena y grasa (R-4)	563,16	558,16	-5,00
	Precio medio ponderado Categoría R	522,08	540,34	18,26
Menos buena y poco cubierta (O-2)	460,97	444,64	-16,33	
Menos buena y cubierta (O-3)	476,34	475,46	-0,88	
Menos buena y grasa (O-4)	447,61	468,09	20,48	
	Precio medio ponderado Categoría O	469,97	466,63	-3,34
Categoría Z: Canales de animales desde 8 a menos de 12 meses	Muy buena y poco cubierta (U-2)	534,36	549,56	15,20
	Muy buena y cubierta (U-3)	520,55	523,72	3,17
	Precio medio ponderado Categoría U	526,77	535,35	8,58
	Buena y poco cubierta (R-2)	528,69	532,24	3,55
	Buena y cubierta (R-3)	530,14	523,18	-6,96
	Precio medio ponderado Categoría R	529,89	525,88	-4,01
	Menos buena y poco cubierta (O-2)	474,14	472,03	-2,11
Menos buena y cubierta (O-3)	482,18	499,13	16,95	
	Precio medio ponderado Categoría O	476,36	479,72	3,36

4.1.2. Precios Medios Nacionales del Bovino Vivo

R 2017/1182, R 2017/1184 (Euro/100 kg vivo)

BOVINO VIVO	Semana 08 19-25/02 2024	Semana 09 26/02-03/03 2024	Variación €
Machos hasta 480 Kg. vivo	298,49	299,64	1,15
Machos de más de 480 kg. vivo	282,63	285,14	2,51
Hembras que hayan parido	156,05	158,99	2,94
Otras hembras de hasta 380 Kg. vivo	302,72	302,72	0,00
Otras hembras de más de 380 Kg. vivo	301,90	301,88	-0,02

4.1.3. Precios Medios Nacionales de Otros Animales de la Especie Bovina

OTROS BOVINOS	Semana 08 19-25/02 2024	Semana 09 26/02-03/03 2024	Variación €
TERNEROS DE 8 DÍAS A 4 SEMANA (Euro/cabeza)			
Macho frisón	85,72	93,65	7,93
Macho cruzado	197,14	204,72	7,58
Hembra frisón	79,95	85,26	5,31
Hembra cruzado	146,90	155,73	8,83
<i>Media ponderada nacional (Euro/Cabeza)</i>	132,33	140,19	7,86
TERNEROS DE 6 HASTA 12 MESES (Euro/100kg vivo)			
Macho frisón (base 200 kg)	207,27	207,27	0,00
Macho cruzado (base 200 kg)	393,71	395,93	2,22
Hembra frisón (base 200 kg)	275,00	275,00	0,00
Hembra cruzado (base 200 kg)	272,52	274,61	2,09
<i>Media ponderada nacional (Euro/100kg vivo)</i>	339,46	341,54	2,08

4.2. PRECIOS REPRESENTATIVOS DE PRODUCTOS GANADEROS: OVINO

4.2.1. Precios Medios Nacionales de Canales de Ovino Frescas o Refrigeradas

R 2017/1182, R 2017/1184 (Euro/100 kg canal)

CORDEROS I Y II	Semana 08 19-25/02 2024	Semana 09 26/02-03/03 2024	Variación €
Corderos I (12 a 13 kg/canal)	867,08	866,29	-0,79
Corderos II (13,1 a 16 kg/canal)	805,88	806,25	0,37
<i>Media ponderada</i>	836,48	836,27	-0,21

PRECIOS MEDIOS DE CANALES DE OVINO FRESCAS O REFRIGERADAS EN LOS MERCADOS NACIONALES REPRESENTATIVOS

MERCADO REPRESENTATIVO - Cordero 9-19 kg	Semana 08 19-25/02 2024	Semana 09 26/02-03/03 2024	Variación €
Barcelona	913,93	908,77	-5,16
Madrid	948,42	948,42	0,00
Valencia	808,85	808,85	0,00
Albacete	865,80	865,80	0,00
Extremadura	885,87	885,88	0,01
Segovia	890,61	890,61	0,00
Toledo	874,21	874,21	0,00
Zaragoza	898,26	898,26	0,00
<i>Media ponderada</i>	885,38	885,15	-0,23

4.3. PRECIOS REPRESENTATIVOS DE PRODUCTOS GANADEROS: PORCINO

4.3.1. Precios Medios de Canales de Porcino de Capa Blanca

CLASIFICACIÓN EUROP R 2017/1182, R 2017/1184 (Euro/100kg canal)

	Clase S (>60% contenido magro)			Clase E (60%-55% contenido magro)			Clase U (55%-50% contenido magro)		
	Semana 08 19-25/02 2024	Semana 09 26/02-03/03 2024	Variación C	Semana 08 19-25/02 2024	Semana 09 26/02-03/03 2024	Variación C	Semana 08 19-25/02 2024	Semana 09 26/02-03/03 2024	Variación C
PRECIO MEDIO NACIONAL	214,30	217,70	3,40	204,47	207,50	3,03	213,14	217,10	3,96

	Clase R (50%-45% contenido magro)			Clase O (45%-40% contenido magro)			Clase P (<40% contenido magro)		
	Semana 08 19-25/02 2024	Semana 09 26/02-03/03 2024	Variación C	Semana 08 19-25/02 2024	Semana 09 26/02-03/03 2024	Variación C	Semana 08 19-25/02 2024	Semana 09 26/02-03/03 2024	Variación C
PRECIO MEDIO NACIONAL	211,69	216,28	4,59	204,98	212,19	7,21	197,20	198,38	1,18

4.3.2. Precios Medios en Mercados Representativos Provinciales de Porcino Cebado (*)

MERCADO REPRESENTATIVO	SELECTO (nivel menor de grasa)			NORMAL (nivel normal de grasa)			GRASO (nivel mayor de grasa)		
	Semana 08 19-25/02 2024	Semana 09 26/02-03/03 2024	Variación C	Semana 08 19-25/02 2024	Semana 09 26/02-03/03 2024	Variación C	Semana 08 19-25/02 2024	Semana 09 26/02-03/03 2024	Variación C
Barcelona	-	-	-	1,77	1,81	0,04	1,74	1,78	0,04
Huesca	1,73	1,76	0,03	1,71	1,74	0,03	1,69	1,72	0,03
Lleida	1,72	1,75	0,03	1,70	1,74	0,04	1,69	1,73	0,04
Murcia	1,75	1,79	0,04	1,74	1,78	0,04	1,73	1,77	0,04
Pontevedra	1,72	1,75	0,03	1,70	1,73	0,03	2,21	2,25	0,04
Salamanca	1,71	1,74	0,03	1,70	1,73	0,03	1,65	1,68	0,03
Segovia	1,71	1,74	0,03	1,70	1,73	0,03	1,95	1,96	0,01
Zaragoza	1,72	1,75	0,03	1,68	1,71	0,03	1,67	1,70	0,03

(*) En Euro/kg vivo

4.3.3. Precios Medios de Porcino Precoz, Lechones y Otras Calidades

(Euro/100kg vivo)

CERDAS DE DESVIEJE	Semana 08 19-25/02 2024	Semana 09 26/02-03/03 2024	Variación €
Cerdas de Desvieje	85,33	87,57	2,24
CERDOS CEBADOS			
Categoría U	164,12	167,17	3,05
LECHONES			
Lleida.Base 20kg de peso.	420,00	430	10,00
Segovia.Base 20kg de peso.	510,00	530	20,00
Media nacional. Calidad Normal. Base 20 kg de	455,26	467,08	11,82

4.3.4. Precios Medios de Porcino: Tronco Ibérico

(Euro/100kg vivo)

TOSTONES	Semana 08 19-25/02 2024	Semana 09 26/02-03/03 2024	Variación €
De 5 a 9 kilos	667,14	671,43	4,29
De 9 a 12 kilos	774,29	795,71	21,42
LECHONES			
Lechón Ibérico Cruzado Base 23 kg	497,50	512,94	15,44
MARRANOS			
Marranos Ibéricos de 35 a 60 kg	393,83	395,35	1,52
PRIMALES			
Primales Ibéricos de 60 a 100 kg	--	--	--
CERDO CEBADO			
Cerdo Cebado (Intensivo)	225,37	225,83	0,46
Cerdo Cebado de Campo (Extensivo)	248,74	249,64	0,90
Cerdo Cebado de Bellota 100% Ibérico	351,81	351,81	0,00
DESVIEJE			
Reproductores de desvieje	156,52	156,52	0,00
REPRODUCTORES			
Reproductores >6 meses	388,50	388,50	0,00
CASTRONAS			
Castronas	121,74	121,74	0,00

Denominaciones de acuerdo con la Norma de Calidad (RD 4/2014)

Para información sobre precios de productos agrícolas y ganaderos en otros Estados Miembros de la UE:

<https://agridata.ec.europa.eu/extensions/DataPortal/prices.html>



MINISTERIO
DE AGRICULTURA, PESCA
Y ALIMENTACIÓN