

PRECIOS COYUNTURALES



SEMANA 24 – 2024
Del 10 al 16 de junio



SUBSECRETARÍA

Subdirección General de Análisis, Coordinación y
Estadística

sgapc@mapa.es

<https://www.mapa.gob.es/es/estadistica/temas/>

Publicación elaborada por la
Subsecretaría
Subdirección General de Análisis, Coordinación y Estadística

**MINISTERIO
DE AGRICULTURA, PESCA
Y ALIMENTACIÓN**

© Ministerio de Agricultura, Pesca y Alimentación
Secretaría General Técnica
Centro de Publicaciones
Catálogo de Publicaciones de la Administración General del Estado:
<https://cpage.mpr.gob.es/>

N.I.P.O.: 003190900

Se permite la utilización, copia o reproducción de los datos de este Boletín siempre que se cite expresamente su procedencia.

Índice:

	PÁGINA
PRECIOS MEDIOS NACIONALES.....	4
PRECIOS MEDIOS NACIONALES DE PRODUCTOS AGRÍCOLAS.....	4 - 6
PRECIOS MEDIOS NACIONALES DE PRODUCTOS GANADEROS.....	7 - 8
PRECIOS EN MERCADOS REPRESENTATIVOS DE CEREALES, VINOS Y ACEITES.....	9
PRECIOS MEDIOS EN MERCADOS REPRESENTATIVOS DE CEREALES.....	9 - 11
PRECIOS MEDIOS EN MERCADOS REPRESENTATIVOS DE VINOS.....	12
PRECIOS MEDIOS EN MERCADOS REPRESENTATIVOS DE ACEITES.....	13
PRECIOS DE PRODUCCIÓN DE FRUTAS Y HORTALIZAS EN EL MERCADO INTERIOR.....	14
PRECIOS DE PRODUCCIÓN EN EL MERCADO INTERIOR: FRUTAS.....	14
PRECIOS DE PRODUCCIÓN EN EL MERCADO INTERIOR: PRODUCTOS HORTÍCOLAS.....	16 - 17
PRECIOS REPRESENTATIVOS DE PRODUCTOS GANADEROS.....	18
PRECIOS REPRESENTATIVOS DE PRODUCTOS GANADEROS: BOVINO.....	18
PRECIOS REPRESENTATIVOS DE PRODUCTOS GANADEROS: OVINO.....	19
PRECIOS REPRESENTATIVOS DE PRODUCTOS GANADEROS: PORCINO.....	20 - 21



1. PRECIOS MEDIOS NACIONALES

1.1. PRECIOS MEDIOS NACIONALES DE PRODUCTOS AGRÍCOLAS

1.1.1. Precios Medios Nacionales de Cereales, Arroz, Oleaginosas, Tortas, Proteicos, Vinos y Aceites.					
PRODUCTOS AGRÍCOLAS (especificaciones)		Semana 23 03/06 - 09/06 2024	Semana 24 10/06 - 16/06 2024	Variación semanal euros	Variación semanal %
CEREALES					
(1)	Trigo blando panificable (€/t)	230,25	224,49	-5,76	-2,50
(1)	Trigo duro (€/t)	298,02	288,94	-9,08	-3,05
(1)	Cebada pienso (€/t)	212,15	202,37	-9,78	-4,61
(1)	Cebada malta (€/t)	214,74	215,82	1,08	0,50
(1)	Maíz grano (€/t)	229,56	227,97	-1,59	-0,69
ARROZ					
(2)	Arroz cáscara japónica (€/t)	612,67	612,67	0,00	0,00
(2)	Arroz cáscara índica (€/t)	540,45	540,45	0,00	0,00
(3)	Arroz blanco japónica (€/t)	1.077,49	1.077,49	0,00	0,00
(3)	Arroz blanco índica (€/t)	723,09	723,09	0,00	0,00
(3)	Arroz blanco vaporizado (€/t)	744,88	744,88	0,00	0,00
(3)	Arroz partido (€/t)	449,65	449,65	0,00	0,00
SEMILLAS OLEAGINOSAS					
(4)	Pipa de girasol alto oleico (€/t)	458,23	458,05	-0,18	-0,04
(4)	Pipa de girasol convencional (€/t)	385,36	385,32	-0,04	-0,01
(4)	Colza (€/t)	418,52	419,18	0,66	0,16
TORTAS DE GIRASOL Y SOJA					
(9)	Torta de girasol. 34%-36% proteína (€/t)	216,00	215,75	-0,25	-0,11
(9)	Torta de soja. 44%-47% proteína (€/t)	459,78	471,06	11,28	2,45
PROTEICOS					
(10)	Alfalfa. Balas 1ª Cat. 16,5%-18% proteína (€/t)	214,964	213,58	-1,38	-0,64
(10)	Alfalfa. Pellets estándar. 14%-16% proteína (€/t)	200,591	200,06	-0,53	-0,26
(4)	Guisantes secos (€/t)	287,17	284,93	-2,24	-0,78
(2)	Lentejas (€/t)	655,71	655,75	0,04	0,01
(2)	Garbanzos (€/t)	709,86	709,87	0,01	0,00
(2)	Habas secas (€/t)	318,21	315,93	-2,28	-0,72
VINOS					
(5)	Vino blanco sin DOP/IGP (€/hectolitro)	50,16	49,06	-1,10	-2,19
(5)	Vino tinto sin DOP/IGP, 12 p. color (€/hectolitro)	43,92	44,07	0,15	0,35
ACEITE DE OLIVA Y ORUJO					
(6)	Aceite de oliva virgen extra < 0,8º (€/100 kg)	804,73	808,24	3,51	0,44
(6)	Aceite de oliva virgen, de 0,8º a 2º (€/100 kg)	749,06	745,76	-3,30	-0,44
(6)	Aceite de oliva lampante > 2º (€/100 kg)	710,31	720,49	10,18	1,43
(7)	Aceite de oliva refinado (€/100 kg)	732,18	729,08	-3,10	-0,42
(8)	Aceite de orujo de oliva crudo (€/100 kg)	296,31	297,31	1,00	0,34
(7)	Aceite de orujo de oliva refinado (€/100 kg)	414,39	414,44	0,05	0,01
ACEITE DE GIRASOL					
(7)	Aceite de girasol refinado convencional (€/100 kg)	108,37	109,2	0,83	0,77
(7)	Aceite de girasol refinado alto oleico (€/100 kg)	120,21	120,79	0,58	0,48
ACEITE DE SOJA					
(7)	Aceite refinado de soja (€/100 kg)	112,62	114,23	1,60	1,42

Posición comercial:

- (1) Salida de almacén cargado o entregado al transformador después de intermediario; (2) Granel sobre almacén agricultor/cooperativa
 (3) Salida granel industria; (4) Almacén comprador mayorista; (5) Salida bodega; (6) Salida almazara; (7) Salida industria refinadora
 (8) Salida industria extractora; (9) Salida industria molturadora; (10) Salida industria deshidratadora; (11) Entrada a entamadora

COMENTARIOS DE MERCADO

- **CEREALES (▼▲)**: Desciende la cotización de la mayoría de cereales en seguimiento: *cebada pienso* (-4,61 %), *trigos: duro* (-3,05 %) y *blando* (-2,50 %) y *maíz grano* (-0,69 %). La única cotización al alza es la de la *cebada malta* (0,50 %).
- **ARROZ (=)**: Repetición de todos los tipos de arroz en estudio.
- **SEMILLAS OLEAGINOSAS (=▲)**: Estabilidad en las *semillas de girasol*: tanto *alto oleico* (-0,04 %) como *convencional* (-0,01 %). La *colza* asciende ligeramente (0,16 %).
- **TORTAS DE GIRASOL Y SOJA (▲▼)**: Movimientos contrarios, pues asciende la cotización de la *torta de soja* (2,45 %) pero descende la de la *torta de girasol* (-0,11 %).
- **PROTEICOS (▼=)**: Bajadas mayoritarias pero moderadas o ligeras: *guisantes* (-0,78 %), *habas* (-0,72 %) y *alfalfa: balas* (-0,64 %) y *pellets* (-0,26 %). Las *lentejas* (0,01 %) y los *garbanzos* (0,00 %) registran estabilidad esta semana.
- **VINOS (▼▲)**: Tendencias dicotómicas en el precio medio de los vinos sin DOP/IGP: baja el *blanco* (-2,19 %) pero sube el *tinto* (0,35 %).
- **ACEITE DE OLIVA Y ORUJO (▲▼=)**: Ascensos mayoritarios, nuevamente, en los precios medios del sector oleícola: *aceite de oliva lampante* (1,43 %), *virgen extra* (0,44 %) y *aceite de orujo de oliva crudo* (0,34 %). Descensos registrados en el *aceite de oliva virgen* (-0,44 %) y en el *refinado* (-0,42 %). El *aceite de orujo de oliva refinado* apenas varía esta semana (0,01 %).
- **ACEITES DE SEMILLAS (▲)**: Suben, manteniendo su tendencia, las cotizaciones medias de los *aceites de semillas: soja* (1,42 %), *girasol convencional* (0,77 %) y *girasol alto oleico* (0,48 %).

1.1.2. Precios Medios Nacionales en Origen de Frutas y Hortalizas				
PRODUCTOS AGRÍCOLAS (especificaciones)	Semana 23 03/06-09/06 2024	Semana 24 10/06-16/06 2024	Variación semanal euros	Variación semanal %
FRUTAS				
(1) Limón (C/100 kg)	20,42	19,13	-1,29	-6,33
(1) Naranja Grupo Blancas (C/100 kg)	25,51	19,48	-6,03	-23,64
(1) Naranja Valencia Late (C/100 kg)*	24,93	18,84	-6,09	-24,44
(1) Manzana Fuji (C/100 kg)*	66,58	69,34	2,76	4,15
(1) Manzana Gala (C/100 kg)*	55,00	55,00	0,00	0,00
(1) Manzana Golden (C/100 kg)*	59,12	58,06	-1,06	-1,80
(1) Manzana Granny Smith (C/100 kg)*	69,63	67,97	-1,66	-2,38
(1) Manzana Red Delicioso y demás var. rojas (C/100 kg)*	74,14	75,04	0,90	1,21
(1) Pera Blanquilla (C/100 kg)	68,50	72,08	3,58	5,23
(1) Pera Conferencia (C/100 kg)	72,14	74,58	2,44	3,39
(1) Albaricoque (C/100 kg)	81,46	76,83	-4,63	-5,69
(1) Cereza (C/100 kg)	265,22	244,21	-21,01	-7,92
(1) Ciruela (C/100 kg)	75,47	77,04	1,56	2,07
(1) Melocotón Carne Amarilla (C/100 kg)*	65,75	66,78	1,04	1,58
(1) Melocotón Carne Blanca (C/100 kg)*	56,43	56,84	0,41	0,73
(1) Nectarina Carne Amarilla (C/100 kg)*	78,66	73,97	-4,68	-5,96
(1) Nectarina Carne Blanca (C/100 kg)*	74,85	72,84	-2,01	-2,69
(1) Aguacate (C/100 kg)	338,65	362,37	23,72	7,00
(1) Higos y Brevas (C/100 kg)	320,00	318,86	-1,14	-0,36
(1) Plátano (C/100 kg)*	129,86	135,77	5,91	4,55
HORTALIZAS				
(1) Acelga (C/100 kg)	77,83	83,79	5,96	7,66
(1) Ajo (C/100 kg)	159,35	163,63	4,27	2,68
(1) Alcachofa (C/100 kg)	109,75	108,50	-1,25	-1,14
(1) Berenjena (C/100 kg)	34,35	35,01	0,66	1,92
(1) Brócoli (C/100 kg)	52,32	49,80	-2,52	-4,82
(1) Calabacín (C/100 kg)	39,73	52,09	12,36	31,12
(1) Cebolla (C/100 kg)	20,71	19,15	-1,56	-7,55
(1) Champiñón (C/100 kg)	189,28	178,91	-10,37	-5,48
(1) Coliflor (C/100 kg)	95,28	90,15	-5,13	-5,39
(1) Col Repollo de hoja lisa (C/100 kg)	40,00	36,96	-3,04	-7,59
(1) Espárrago (C/100 kg)	244,15	226,83	-17,32	-7,09
(1) Haba verde (C/100 kg)	130,89	137,16	6,28	4,79
(1) Judía verde tipo plana (C/100 kg)	127,21	189,36	62,15	48,85
(1) Lechuga Romana (C/100 ud)	35,39	40,28	4,89	13,82
(1) Melón Piel de Sapo (C/100 kg)	49,84	47,19	-2,66	-5,33
(1) Pepino (C/100 kg)	35,51	36,24	0,73	2,06
(1) Pimiento verde tipo italiano (C/100 kg)	63,98	51,98	-12,00	-18,76
(1) Puerro (C/100 kg)	65,83	65,62	-0,21	-0,33
(1) Sandía (C/100 kg)	38,22	33,79	-4,43	-11,59
(1) Tomate cereza (C/100 kg)*	87,63	85,39	-2,24	-2,56
(1) Tomate racimo (C/100 kg)*	46,07	50,13	4,06	8,82
(1) Tomate redondo liso (C/100 kg)*	37,27	38,15	0,87	2,35
(1) Zanahoria (C/100 kg)	36,89	37,00	0,11	0,31
(1) Patata (C/100 kg)	52,63	49,92	-2,71	-5,16

Posición comercial:

(1) Granel: En árbol, finca, almacén agricultor, alhóndiga, lonja, etc. En cítricos y uva de mesa, los precios se dan "en árbol" y "en cepa" respectivamente. Los precios del plátano, por las peculiaridades de su comercialización, son estimados a partir de las cotizaciones obtenidas y contrastadas por la organización de productores (OP), en la posición comercial "venta en verde al madurador".

*Precios notificados a la Comisión Europea (art. 11 y anexo I.5.c del Reglamento de Ejecución (UE) 2017/1185).

COMENTARIOS DE MERCADO

• **CÍTRICOS (▼):** A medida que se aproxima la recta final de la temporada, se acentúa el descenso del precio medio en árbol de las **naranjas Blancas** (-23,64 %); vuelve a descender también el del **limón Verna** (-6,33 %), que permanece situado en un nivel muy reducido en relación con los registrados en las últimas campañas por estas fechas.

• **FRUTA DE PEPITA (▲▼):** Siguen ajustándose al alza las cotizaciones medias de las **peras: Blanquilla** (5,23 %) y **Conferencia** (3,39 %), así como las de las **manzanas Fuji** (4,15 %), **Granny Smith** (2,38 %) y, en esta ocasión, igualmente, las **rojas** (1,21 %); en contraste, disminuye, de nuevo, la de las **manzanas Golden** (-1,80 %). Sin variaciones, como la semana anterior, en las **manzanas Gala**.

• **FRUTA DE HUESO (▼▲):** Con el aumento de la oferta según avanza la campaña, continúan los descensos en este apartado, aunque menos acusados, en general, que los de la pasada semana: **cereza** (-7,92 %), **albaricoque** (-5,69 %), y **nectarinas: carne amarilla** (-5,96 %) y **blanca** (-2,69 %); incluso, repuntan, ligeramente, los precios de la **ciruela** (2,07 %) y los **melocotones: carne amarilla** (1,58 %) y **blanca** (0,73 %).

• **OTRAS FRUTAS (▲):** Se mantiene la tendencia alcista en las cotizaciones medias del **aguacate** (7,00 %) y el **plátano** (4,55 %), solo canarios a estas alturas del año, mientras baja, muy levemente, la de las **brevas** (-0,36 %).

• **HORTALIZAS (▲▼):** Pese a que se observa bastante equilibrio entre el número de hortalizas en seguimiento cuyas cotizaciones bajan este semana y el de aquéllas que experimentan incrementos, las variaciones más significativas corresponden estos últimos: **judía verde tipo plana** (48,85 %), **calabacín** (31,12 %), **lechuga romana** (13,82 %), **tomate racimo** (8,82 %) y **acelga** (7,66 %). Las mayores bajadas se anotan, esta vez, para el **pimiento verde italiano** (-18,76 %), la **sandía** (-11,59 %), la **col repollo de hoja lisa** (-7,59 %), la **cebolla** (-7,55 %) y el **espárrago** (-7,09 %). Se mantiene la tendencia a la baja de las semanas anteriores en el precio de la **patata** (-5,16 %).

1.1.3. Precios Medios Nacionales de Productos Agrícolas: Gráficos

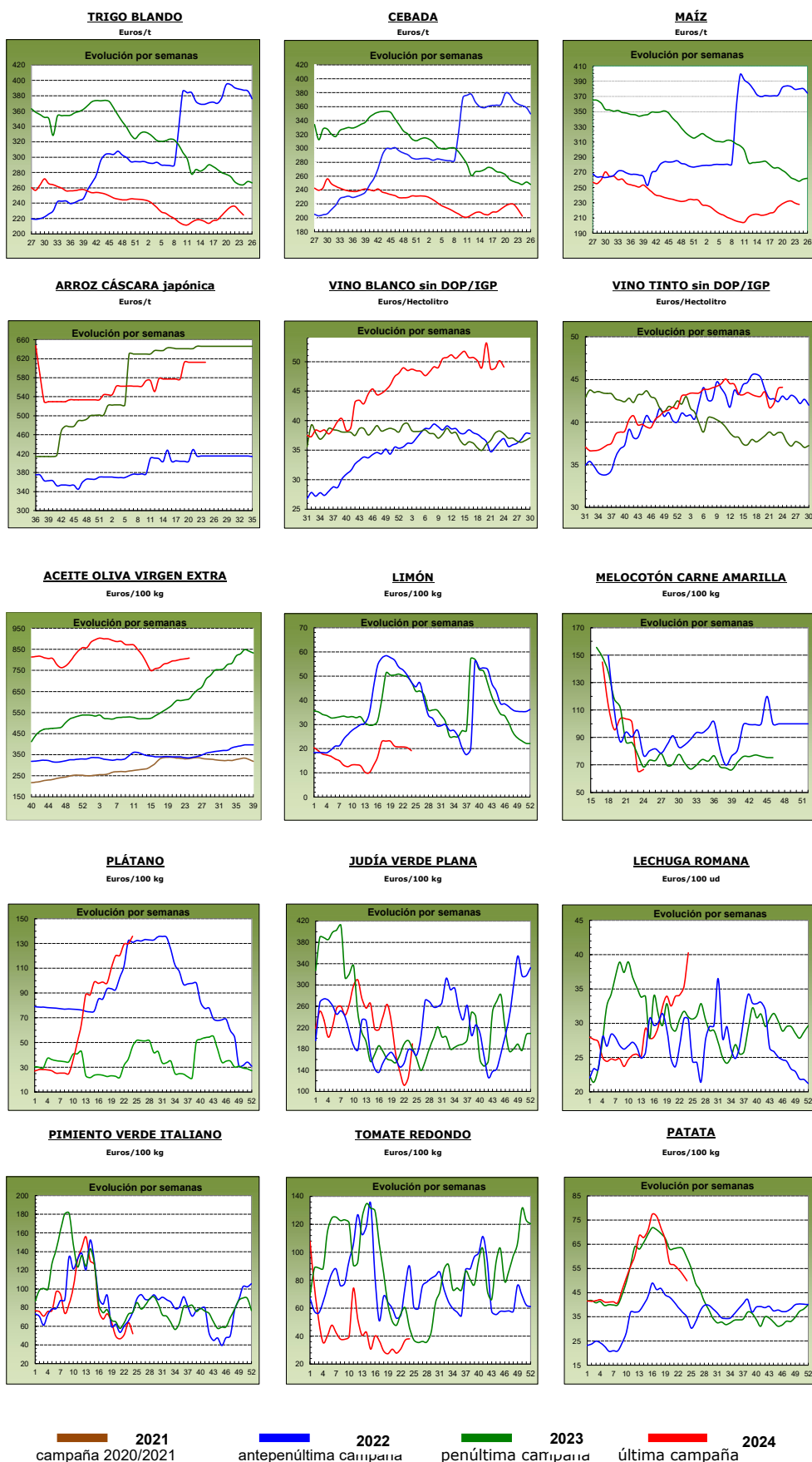

1.2. PRECIOS MEDIOS NACIONALES DE PRODUCTOS GANADEROS

1.2.1. Precios Medios Nacionales de Productos Ganaderos					
PRODUCTOS GANADEROS (especificaciones)		Semana 23 03-09/06 2024	Semana 24 10-16/06 2024	Variación semanal euros	Variación semanal %
VACUNO					
(1)	Ternera, 180-300 kilos (€/100 kg canal)	511,37	520,97	9,60	1,88
(1)	Machos de 12 a 24 meses (Clase R) (€/100 kg canal)	541,40	536,79	-4,61	-0,85
(1)	Animales de 8 a 12 meses (Clase R) (€/100 kg canal)	538,89	542,70	3,81	0,71
(1)	Bovino vivo, conjunto categorías (€/100 kg vivo)	272,53	275,30	2,77	1,02
CORDERO					
(1)	Corderos 9-19 kilos (€/100 kg canal)	893,98	893,11	-0,87	-0,10
(1)	Corderos 12-16 kilos (€/100 kg canal)	852,08	852,04	-0,04	0,00
(1)	Corderos Ligeros (12-13 kilos) (€/100 kg canal)	871,35	869,50	-1,85	-0,21
(1)	Corderos Pesados (13-16 kilos) (€/100 kg canal)	832,86	834,57	1,71	0,21
PORCINO					
(1)	Porcino >60% magro (Clase S) (€/100 kg canal)	229,51	229,74	0,23	0,10
(1)	Porcino 60-55% magro (Clase E) (€/100 kg canal)	219,76	218,78	-0,98	-0,45
(1)	Porcino 55-50% magro (Clase U) (€/100 kg canal)	228,05	227,61	-0,44	-0,19
(1)	Porcino 50-45% magro (Clase R) (€/100 kg canal)	227,09	227,72	0,63	0,28
(1)	Lechón 20 kg (€/unidad)	80,23	79,64	-0,59	-0,74
POLLO					
(2)	Pollo, media de canales del 83% y 65% rdto. (€/100 kg canal)	220,87	222,15	1,28	0,58
(2)	Pollo P10 (83% rdto.) (€/100 kg canal)	206,74	209,80	3,06	1,48
(2)	Pollo P90 (65% rdto.) (€/100 kg canal)	221,59	222,79	1,20	0,54
(2)	Pollo: Cuartos traseros (€/100 kg)	223,38	221,42	-1,96	-0,88
(2)	Pollo: Filete de pechuga (€/100 kg)	483,02	483,48	0,46	0,10
HUEVOS					
(3)	Huevos Tipo Jaula, media Clase L y M (€/100 kg)	169,11	168,87	-0,24	-0,14
(3)	Huevos Tipo Jaula - Clase L (€/docena)	1,35	1,35	0,00	0,00
(3)	Huevos Tipo Jaula - Clase M (€/docena)	1,21	1,20	-0,01	-0,83
(3)	Huevos Tipo Suelo media Clase L y M (€/100 kg)	188,82	188,27	-0,55	-0,29
(3)	Huevos Tipo Suelo - Clase L (€/docena)	1,51	1,51	0,00	0,00
(3)	Huevos Tipo Suelo - Clase M (€/docena)	1,34	1,34	0,00	0,00
(3)	Huevos Tipo Campero, media Clase L y M (€/100 kg)	229,68	227,40	-2,28	-0,99
(3)	Huevos Tipo Campero- Mezcla Clase L y M (€/docena)	1,74	1,72	-0,02	-1,15
(3)	Huevos Ecológicos, media Clase L y M (€/100 kg)	326,42	325,43	-0,99	-0,30
(3)	Huevos Ecológicos - Clase L (€/docena)	2,56	2,54	-0,02	-0,78
(3)	Huevos Ecológicos - Clase M (€/docena)	2,38	2,38	0,00	0,00
CONEJO					
(4)	Conejo 1,8-2,2 kilo,vivo (€/100 kg)	222,64	222,64	0,00	0,00
LECHE Y PRODUCTOS LÁCTEOS					
(6)	Suero de leche en polvo (€/100 kg)	76,13	77,36	1,23	1,62
(6)	Mantequilla sin sal (formato 25 kg) (€/100 kg)	655,92	630,62	-25,30	-3,86
(6)	Nata 30% materia grasa (a granel) (€/100 kg)	231,62	229,74	-1,88	-0,81
(5)	Leche cruda de vaca (€/100 kg). Fuente: INFOLAC	Precio abril 2024: 47,38 €/100 kg			
MIEL Y PRODUCTOS APÍCOLAS					
(7)	Miel multifloral a granel (€/100 kg)	Precio mayo 2024: 346,55 €/100 kg			
(7)	Miel multifloral envasada (€/100 kg)	Precio mayo 2024: 699,67 €/100 kg			
(7)	Polen a granel (€/100 kg)	Precio mayo 2024: 1.132,22 €/100 kg			
(7)	Polen envasado (€/100 kg)	Precio mayo 2024: 1.805,86 €/100 kg			

Posición comercial:

(1) Entrada matadero; (2) Salida muelle matadero; (3) Salida muelle centro de embalaje; (4) Salida granja;
(5) Precio pagado al ganadero; (6) Precio franco fábrica sin impuestos ni costes; (7) Venta a la industria o mayorista

COMENTARIOS DE MERCADO

• **VACUNO (▲▼)**: Las cotizaciones de las **canales de vacuno** registran alzas y bajas según las categorías. Así, anotan subidas las canales de las terneras (1,88 %) y las de los animales 8-12 meses (0,71 %). Al contrario, las canales de los machos 12-24 meses anota descensos de precios (-0,85 %). Los precios de los **animales vivos** registran también una subida (1,02 %).

• **OVINO (=)**: Precios estables en las **canales de cordero**, pues se alternan movimientos al alza y a la baja que quedan compensados (-0,03 % de variación media en las diferentes clasificaciones en seguimiento). Cabe destacar el preludio a la fiesta musulmana del sacrificio del cordero, lo que se verá repercutido en los precios de este subsector.

• **PORCINO (▼)**: Ligero descenso (-0,07 %) en las cotizaciones de las **canales de porcino de capa blanca**. Los precios de los **porcinos cebados (▲)** registran subidas en la mayoría de plazas. Prosigue la caída de los **lechones base 20 kg (▼)**, anotándose esta semana una variación negativa (-0,74%).

• **POLLOS (▲▼)**: Tendencia alcista (0,58%) en el precio medio de la **canal de pollo**. El precio de la **pechuga de pollo** también asciende, de forma ligera (0,10 %), mientras que el de los **cuartos traseros** desciende de forma más prominente (-0,88 %).

• **HUEVOS (▼)**: Descenso generalizado en el sector avícola de puesta: **huevos tipo jaula** (-0,14 %), **tipo suelo** (-0,29 %), **tipo campero** (-0,99 %) y **huevos ecológicos** (-0,30 %).

• **CONEJO (=)**: Semana de repetición de precios en el **conejo vivo de granja**.

• **PRODUCTOS LÁCTEOS (▲▼)**: Subida única en el precio semanal del **suero de leche en polvo** (1,62 %). Los precios medios, tanto de la **mantequilla sin sal**, como de la **nata 30 % materia grasa**, que se incorpora al panel de seguimiento este mes, registran descensos (-3,86 % y -0,81 %, respectivamente). En el mes de abril, los precios de la **leche de vaca (▼)** (Fuente: INFOLAC) anotaron un descenso respecto al mes de marzo (-4,50 %).

• **MIEL Y POLEN (▲▼=)**: Subidas en los precios de la **miel multifloral** en el mes de mayo (1,34 % en la a granel y 0,18 % en la envasada). Los precios del **polen**, por su parte, registraron bajadas en su presentación a granel (-2,49 %) y estabilidad (0,00 %) en su presentación envasada.

1.2.2. Precios Medios Nacionales de Productos Ganaderos: Gráficos

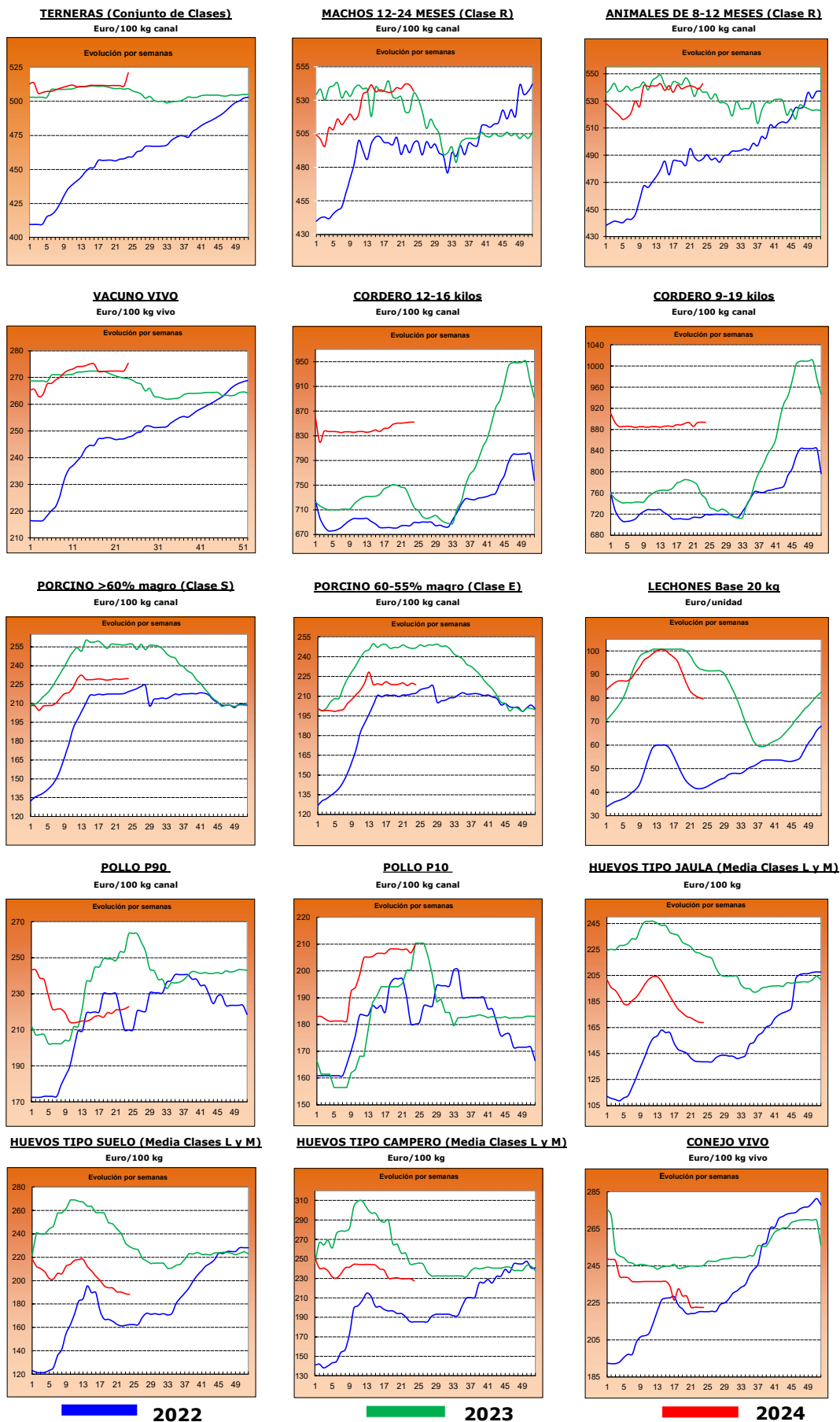

2022

2023

2024

2.- PRECIOS EN MERCADOS REPRESENTATIVOS DE CEREALES, ALFALFA, ARROZ, VINOS, ACEITES Y SEMILLA DE GIRASOL

2.1. PRECIOS EN MERCADOS REPRESENTATIVOS DE CEREALES, ALFALFA Y ARROZ

2.1.1. Precios Medios en Mercados Representativos: Trigo y Alfalfa

Precios en Euro/Tonelada

REGLAMENTO (UE) 2017/1185 DE LA COMISION. Artículo 11, Anexo I. 1. (trigo); Artículo 12 (a), Anexo II.2 (alfalfa)

TRIGO: Salida de almacén cargado o entregado al transformador después de intermediario. Mercancía nacional y/o importada.

ALFALFA: Salida industria deshidratadora

PRODUCTO	MERCADO REPRESENTATIVO	Semana 23 03/05-09/06 2024	Semana 24 10/05-16/06 2024	Variación €
Trigo Blando Panificable	Albacete	232,60	224,60	-8,00
	Ávila	227,00	224,00	-3,00
	Barcelona	258,00	252,00	-6,00
	Burgos	222,70	214,26	-8,44
	Cádiz	239,00	230,00	-9,00
	Ciudad Real	243,00	244,00	1,00
	Cuenca	243,00	243,00	0,00
	Guadalajara	235,40	231,40	-4,00
	Huesca	237,00	228,00	-9,00
	León	232,20	222,60	-9,60
	Lérida	230,00	230,00	0,00
	Madrid	238,00	233,00	-5,00
	Murcia	240,00	230,00	-10,00
	Navarra	230,00	230,00	0,00
	Palencia	224,60	215,00	-9,60
	Pontevedra	255,00	240,00	-15,00
	Salamanca	228,20	225,00	-3,20
	Segovia	219,80	211,60	-8,20
	Sevilla	240,00	240,00	0,00
	Soria	220,20	220,20	0,00
Tarragona	242,00	235,00	-7,00	
Toledo	248,00	248,00	0,00	
Valladolid	229,14	220,80	-8,34	
Zamora	234,00	221,00	-13,00	
Zaragoza	240,00	235,00	-5,00	
Trigo Duro	Cádiz	300,00	290,00	-10,00
	Córdoba	296,00	280,00	-16,00
	Sevilla	300,00	290,00	-10,00
	Toledo	325,00	325,00	0,00
	Zaragoza	295,00	295,00	0,00
Alfalfa Balas	Albacete	232,00	232,00	0,00
	Burgos	250,00	250,00	0,00
	Córdoba	166,00	166,00	0,00
	Huesca	210,67	209,67	-1,00
	León	290,00	290,00	0,00
	Lérida	201,88	201,88	0,00
	Navarra	215,00	215,00	0,00
	Palencia	290,00	290,00	0,00
	Sevilla	177,00	177,00	0,00
	Teruel	205,00	205,00	0,00
	Toledo	192,00	192,00	0,00
	Valladolid	284,00	284,00	0,00
	Zamora	320,00	320,00	0,00
Zaragoza	203,00	200,00	-3,00	
Alfalfa Pellets	Albacete	226,00	226,00	0,00
	Burgos	190,00	190,00	0,00
	Córdoba	303,00	303,00	0,00
	Huesca	186,00	182,00	-4,00
	Lérida	205,00	205,00	0,00
	Navarra	225,00	225,00	0,00
	Palencia	270,00	270,00	0,00
	Sevilla	197,00	197,00	0,00
	Toledo	229,00	229,00	0,00
	Valladolid	312,00	312,00	0,00
	Zamora	301,00	301,00	0,00
	Zaragoza	182,50	183,25	0,75

2.1.2. Precios Medios en Mercados Representativos: Cebada

Precios en Euro/Tonelada

REGLAMENTO (UE) 2017/1185 DE LA COMISION. Artículo 11, Anexo I. 1.

Salida de almacén cargado o entregado al transformador después de intermediario. Mercancía nacional y/o importada.

PRODUCTO	MERCADO REPRESENTATIVO	Semana 23 03/05-09/06 2024	Semana 24 10/05-16/06 2024	Variación €
Cebada Pienso	Albacete	208,20	196,20	-12,00
	Ávila	216,00	213,00	-3,00
	Burgos	211,00	201,00	-10,00
	Cádiz	220,00	210,00	-10,00
	Ciudad Real	210,60	199,20	-11,40
	Córdoba	220,00	208,00	-12,00
	La Coruña	230,00	220,00	-10,00
	Cuenca	209,00	195,00	-14,00
	Guadalajara	210,60	206,60	-4,00
	Huesca	208,00	205,00	-3,00
	León	227,00	218,00	-9,00
	Lérida	210,00	208,00	-2,00
	Murcia	220,00	207,00	-13,00
	Palencia	211,00	201,00	-10,00
	Salamanca	222,00	220,00	-2,00
	Segovia	210,00	200,00	-10,00
	Soria	208,00	208,00	0,00
	Teruel	213,00	210,00	-3,00
	Toledo	211,80	207,80	-4,00
Valladolid	215,00	208,00	-7,00	
Zamora	227,00	218,00	-9,00	
Zaragoza	215,00	210,00	-5,00	
Cebada Malta	Burgos	206,10	199,40	-6,70
	Ciudad Real	228,00	227,00	-1,00
	Guadalajara	205,00	205,00	0,00
	Huesca	225,00	222,00	-3,00
	Navarra	225,00	220,00	-5,00
	Palencia	214,00	211,00	-3,00
	Salamanca	212,00	212,00	0,00
	Segovia	207,00	198,00	-9,00
	Soria	190,00	190,00	0,00
	Valladolid	212,70	244,00	31,30
	Zamora	218,00	205,00	-13,00
Zaragoza	225,00	222,00	-3,00	

2.1.3. Precios Medios en Mercados Representativos: Maíz y Arroz

Precios en Euro/Tonelada

REGLAMENTO (UE) 2017/1185 DE LA COMISION. Artículo 11, Anexo I. 1. Cereales y 2 Arroz

Maíz grano: precios salida de almacén cargado. Mercancía nacional y/o importada.

Arroz cáscara precios salida almacén agricultor o en cooperativa, y arroz blanco precios salida industria

PRODUCTO	MERCADO REPRESENTATIVO	Semana 23 03/05-09/06 2024	Semana 24 10/05-16/06 2024	Variación €
Maíz Grano	Albacete	227,60	227,60	0,00
	Badajoz	243,00	243,00	0,00
	Cáceres	243,00	243,00	0,00
	Ciudad Real	241,60	236,00	-5,60
	La Coruña	220,00	226,00	6,00
	Gerona	233,00	233,00	0,00
	Huesca	223,00	221,00	-2,00
	León	229,00	226,60	-2,40
	Lérida	217,00	217,00	0,00
	Madrid	232,00	232,00	0,00
	Navarra	236,00	230,00	-6,00
	Pontevedra	220,00	226,00	6,00
	Salamanca	231,80	231,80	0,00
	Toledo	235,00	234,60	-0,40
	Valladolid	231,40	227,40	-4,00
Zamora	231,00	227,20	-3,80	
Zaragoza	232,00	230,00	-2,00	
Arroz cáscara (Indica)	Sevilla	584,50	584,50	0,00
	Valencia	500,00	500,00	0,00
Arroz cáscara (Japónica)	Huesca	600,00	600,00	0,00
	Sevilla	600,50	600,50	0,00
	Tarragona	585,00	585,00	0,00
	Valencia	670,00	670,00	0,00
	Zaragoza	650,00	650,00	0,00
Arroz blanco (Indica)	Sevilla	611,00	611,00	0,00
	Valencia	1150,00	1150,00	0,00
Arroz blanco (Japónica)	Sevilla	993,00	993,00	0,00
	Tarragona	1150,00	1150,00	0,00
	Valencia	1090,00	1090,00	0,00
Arroz blanco vaporizado	Valencia	1137,50	1137,50	0,00
Arroz partido	Sevilla	318,56	318,56	0,00
	Tarragona	542,50	542,50	0,00
	Valencia	555,00	555,00	0,00

2.2. PRECIOS EN MERCADOS REPRESENTATIVOS DE VINOS
--

R. EJECUCIÓN (UE) 2017/1185 DE LA COMISION. Artículo 11, Anexo II. 3.

En €/hectólitro, salida bodega, a granel, pago al contado sin I. V. A.

PRODUCTO	MERCADO REPRESENTATIVO	Semana 23 03/05-09/06 2024	Semana 24 10/05-16/06 2024	Variación €
Vino Blanco sin DOP/IPG	Albacete	57,26	55,15	-2,11
	Badajoz	46,09	44,06	-2,03
	Ciudad Real	50,94	49,80	-1,14
	Cuenca	51,79	50,62	-1,17
	Toledo	48,21	48,26	0,06
Vino Tinto sin DOP / IPG	Precio de vino tinto referido al producto de 12 puntos de color			
	Albacete	45,93	47,16	1,23
	Ciudad Real	39,90	39,02	-0,88
	Cuenca	47,11	48,59	1,48
	Murcia	46,90	45,08	-1,83
	Toledo	39,96	40,43	0,47

2.3. PRECIOS EN MERCADOS REPRESENTATIVOS DE ACEITES Y SEMILLAS DE GIRASOL

Aceites. Precios salida almazara/orujera/refinadora, en €/100 kg, sin I.V.A. Rgto. 2017/1185. Art.11. Anexo I.3.

Semilla de girasol. Precios en almacén del comprador mayorista, en €/t, sin I.V.A. Rgto 2017/1185. Art. 8

PRODUCTO Y ESPECIFICACIONES	MERCADO REPRESENTATIVO	Semana 23 03/05-09/06 2024	Semana 24 10/05-16/06 2024	Variación €
ACEITE DE OLIVA VIRGEN EXTRA Menos de 0,8º	Albacete	790,00	780,00	-10,00
	Almería	855,00	855,00	0,00
	Badajoz	802,00	816,50	14,50
	Cáceres	920,00	920,00	0,00
	Cádiz	800,00	800,00	0,00
	Ciudad Real	860,00	859,50	-0,50
	Córdoba	798,50	795,00	-3,50
	Cuenca	770,00	787,50	17,50
	Granada	794,50	789,50	-5,00
	Huelva	800,00	796,00	-4,00
	Jaén	790,50	798,00	7,50
	Málaga	826,00	830,50	4,50
	Murcia	770,00	787,00	17,00
	Sevilla	801,00	823,50	22,50
Tarragona	840,00	840,00	0,00	
Toledo	802,00	789,00	-13,00	
Zaragoza	765,00	765,00	0,00	
ACEITE DE OLIVA VIRGEN De 0,8º a 2º	Albacete	750,00	750,00	0,00
	Badajoz	762,50	762,50	0,00
	Cáceres	840,00	840,00	0,00
	Cádiz	790,00	790,00	0,00
	Ciudad Real	832,00	831,90	-0,10
	Córdoba	739,00	739,00	0,00
	Cuenca	740,00	752,50	12,50
	Granada	751,50	748,50	-3,00
	Huelva	750,00	750,00	0,00
	Jaén	755,00	745,50	-9,50
	Málaga	730,50	737,00	6,50
	Murcia	737,00	753,00	16,00
	Sevilla	725,00	742,50	17,50
	Tarragona	780,00	775,00	-5,00
Toledo	748,00	738,00	-10,00	
Zaragoza	720,00	720,00	0,00	
ACEITE DE OLIVA LAMPANTE Más de 2º	Albacete	725,00	740,00	15,00
	Badajoz	717,50	707,50	-10,00
	Cáceres	620,00	620,00	0,00
	Cádiz	758,00	758,00	0,00
	Ciudad Real	811,00	811,20	0,20
	Córdoba	719,00	725,00	6,00
	Cuenca	723,30	728,80	5,50
	Granada	723,50	716,00	-7,50
	Huelva	680,00	680,00	0,00
	Jaén	716,00	730,50	14,50
	Málaga	674,50	678,50	4,00
	Murcia	718,00	729,00	11,00
	Sevilla	685,00	707,50	22,50
	Tarragona	590,00	590,00	0,00
Toledo	710,00	710,00	0,00	
Zaragoza	680,00	680,00	0,00	
ACEITE DE OLIVA REFINADO	Córdoba	739,50	737,50	-2,00
	Jaén	735,50	729,50	-6,00
	Sevilla	729,00	729,00	0,00
	Tarragona	715,00	705,00	-10,00
ACEITE DE ORUJO DE OLIVA CRUDO	Córdoba	297,50	297,50	0,00
	Jaén	293,50	293,50	0,00
	Málaga	300,00	300,00	0,00
	Sevilla	299,50	299,50	0,00
	Tarragona	290,00	290,00	0,00
Toledo	290,00	290,00	0,00	
ACEITE DE ORUJO DE OLIVA REFINADO	Sevilla	414,50	414,50	0,00
PIPA DE GIRASOL Alto oleico	Centro	411,98	411,98	0,00
	Norte	516,39	516,39	0,00
	Sur	407,18	406,67	-0,51
PIPA DE GIRASOL Convencional	Centro	396,43	396,43	0,00
	Norte	374,22	374,22	0,00
	Sur	394,13	394,02	-0,10

3. PRECIOS DE PRODUCCIÓN DE FRUTAS Y HORTALIZAS EN EL MERCADO INTERIOR

3.1. PRECIOS DE PRODUCCIÓN EN EL MERCADO INTERIOR FRUTAS

3.1.1. Precios de Producción de Frutas en el Mercado Interior:												
Precios diarios y Precios Medios Ponderados Semanales en mercados representativos provinciales.												
Precios a la salida del centro de acondicionamiento de productos seleccionados, embalados y, en su caso, en palés (€/100 kg peso neto)												

CÍTRICOS

PRODUCTO	MERCADO	VARIEDAD O TIPO	CAT.	CALIBRE	DÍA/MES								
					10/6	11/6	12/6	13/6	14/6	15/6	16/6	PMPS	
LIMÓN	Alicante	Verna	I	3-4	111,77	109,78	110,78	111,77	110,79	52,78	--	--	110,82
	Málaga	Verna	I	3-4	102,00	100,00	103,00	100,00	103,00	--	--	--	101,61
	Murcia	Verna	I	3-4	119,00	120,00	120,00	118,00	119,00	--	--	--	119,22
MANDARINA	Valencia	Nadorcott	I	1-2	149,47	142,21	147,03	147,91	145,14	--	--	--	145,16
NARANJA	Castellón	Barberina	I	3-6	95,12	96,64	96,50	96,43	95,05	106,34	--	--	96,24
	Valencia	Barberina	I	3-7	79,93	80,78	80,36	80,85	79,93	--	82,25	--	80,56
	Valencia	Navel Lane Late	I	3-6	105,33	111,42	105,33	107,09	103,63	--	--	--	106,65
	Castellón	Navel Powel	I	3-6	--	98,25	98,25	--	96,32	--	--	--	97,61
	Valencia	Navel Powel	I	3-6	93,69	98,79	93,69	93,69	94,69	--	--	--	95,02
	Castellón	Valencia Late	I	3-6	81,16	86,18	80,94	85,62	86,46	89,65	--	--	84,52
	Córdoba	Valencia Late	I	3-6	48,00	48,00	48,00	48,00	48,00	--	--	--	48,00
	Huelva	Valencia Late	I	3-6	50,00	50,00	50,00	50,00	50,00	--	--	--	50,00
	Sevilla	Valencia Late	I	3-6	46,00	46,00	46,00	46,00	46,00	--	--	--	46,00
	Valencia	Valencia Late	I	3-6	79,67	81,22	80,96	80,53	78,31	83,43	81,17	--	79,26
	Castellón	Valencia Midnight	I	3-6	95,00	95,00	99,81	97,31	101,10	84,15	--	--	96,42
	Valencia	Valencia Midnight	I	3-6	96,21	92,31	93,64	93,28	87,31	84,73	--	--	91,33

FRUTAS DE PEPITA

PRODUCTO	MERCADO	VARIEDAD O TIPO	CAT.	CALIBRE	DÍA/MES								
					10/6	11/6	12/6	13/6	14/6	15/6	16/6	PMPS	
MANZANA	Gerona	Fuji	I	65-80	126,75	126,75	126,75	126,75	126,75	--	--	--	126,75
	Zaragoza	Fuji	I	65-80	79,61	79,61	79,61	79,61	79,61	--	--	--	79,61
	Zaragoza	Gala	I	65-80	108,74	108,74	108,74	108,74	108,74	--	--	--	108,74
	Gerona	Golden Delicious	I	65-80	126,80	126,80	126,80	126,80	126,80	--	--	--	126,81
	Lérida	Golden Delicious	I	65-80	87,71	88,70	86,83	87,70	109,78	--	--	--	89,16
	Zaragoza	Golden Delicious	I	65-80	75,19	75,19	75,19	75,19	75,19	--	--	--	75,19
	Gerona	Granny Smith	I	65-80	126,25	126,25	126,25	126,25	126,25	--	--	--	126,25
	Lérida	Granny Smith	I	65-80	84,50	84,50	87,92	89,20	84,50	--	--	--	85,61
	Gerona	Red Delicious	I	65-80	118,61	118,61	118,61	118,61	118,61	--	--	--	118,61
PERA	La Rioja	Conferencia	I	60-65+	180,00	180,00	180,00	180,00	180,00	--	--	--	180,00
	Lérida	Conferencia	I	60-65+	113,37	112,00	112,70	113,17	115,45	--	--	--	113,17
	Zaragoza	Conferencia	I	60-65+	108,75	108,75	108,75	108,75	108,75	--	--	--	108,75

FRUTAS DE HUESO

PRODUCTO	MERCADO	VARIEDAD O TIPO	CAT.	CALIBRE	DÍA/MES								
					10/6	11/6	12/6	13/6	14/6	15/6	16/6	PMPS	
ALBARICOQUE	Badajoz	Todos los tipos y variedades	-	45-50 mm	125,00	125,00	125,00	125,00	125,00	--	--	--	125,00
	Lérida	Todos los tipos y variedades	-	45-50 mm	149,10	149,10	149,10	149,10	149,10	--	--	--	149,10
	Murcia	Todos los tipos y variedades	-	45-50 mm	130,00	130,00	125,00	120,00	120,00	--	--	--	125,09
	Valencia	Todos los tipos y variedades	-	45-50 mm	105,00	105,00	105,00	105,00	105,00	--	--	--	105,00
	Zaragoza	Todos los tipos y variedades	-	45-50 mm	137,42	137,42	137,42	137,42	137,42	--	--	--	137,42
CEREZA	Barcelona	Todas las variedades dulces	-	22 y más	340,00	340,00	340,00	340,00	340,00	--	--	--	340,00
	Burgos	Todas las variedades dulces	-	22 y más	350,00	350,00	350,00	350,00	350,00	--	--	--	350,00
	Cáceres	Todas las variedades dulces	-	22 y más	280,00	280,00	280,00	280,00	280,00	--	--	--	280,00
	La Rioja	Todas las variedades dulces	-	22 y más	307,50	307,50	307,50	307,50	307,50	--	--	--	307,50
	León	Todas las variedades dulces	-	22 y más	250,00	250,00	250,00	250,00	250,00	--	--	--	250,00
	Lérida	Todas las variedades dulces	-	22 y más	390,63	390,63	390,63	390,63	390,63	--	--	--	390,63
	Murcia	Todas las variedades dulces	-	22 y más	550,00	500,00	500,00	350,00	350,00	--	--	--	454,87
	Navarra	Todas las variedades dulces	-	22 y más	425,00	425,00	425,00	425,00	425,00	--	--	--	425,00
	Tarragona	Todas las variedades dulces	-	22 y más	186,48	186,48	186,48	186,48	186,48	--	--	--	186,48
	Zaragoza	Todas las variedades dulces	-	22 y más	369,12	369,12	369,12	369,12	369,12	--	--	--	369,12
CÍRUELA	Murcia	Todos los tipos y variedades	-	≥35 mm	210,00	190,00	190,00	165,00	160,00	--	--	--	181,82
MELOCOTÓN	Badajoz	Pulpa amarilla	I	A/B	170,00	170,00	170,00	170,00	170,00	--	--	--	170,00
	Barcelona	Pulpa amarilla	I	A/B	178,75	178,75	178,75	178,75	178,75	--	--	--	178,75
	Cáceres	Pulpa amarilla	I	A/B	170,00	170,00	170,00	170,00	170,00	--	--	--	170,00
	Murcia	Pulpa amarilla	I	A/B	108,22	107,41	124,33	133,43	133,68	--	--	--	122,22
	Valencia	Pulpa amarilla	I	A/B	95,56	95,56	95,56	95,56	95,56	--	--	--	95,56
NECTARINA	Badajoz	Pulpa amarilla	I	A/B	190,00	190,00	190,00	190,00	190,00	--	--	--	190,00
	Cáceres	Pulpa amarilla	I	A/B	190,00	190,00	190,00	190,00	190,00	--	--	--	190,00
	Murcia	Pulpa amarilla	I	A/B	130,00	130,00	120,00	110,00	110,00	--	--	--	120,68
	Valencia	Pulpa amarilla	I	A/B	96,11	96,11	96,11	96,11	96,11	--	--	--	96,11
PARAGUAYA	Murcia	Todos los tipos y variedades	I	A/B	130,00	130,00	125,00	120,00	120,00	--	--	--	125,25
	Valencia	Todos los tipos y variedades	I	A/B	92,91	92,91	92,91	92,91	92,91	--	--	--	92,91

3.1.2. Precios de Producción de Frutas en el Mercado Interior: Precios Medios Ponderados Semanales Nacionales

Referencia: Reglamento Delegado (UE) 2017/891 de la Comisión, de 13 de marzo (DOUE de 25 de mayo). Art. 55 y Anexo VI
Precios a la salida del centro de acondicionamiento de productos seleccionados, embalados y, en su caso, en palés (€/100kg peso neto)

CÍTRICOS

PRODUCTO	MERCADO	VARIEDAD O TIPO	CAT.	CALIBRE	PRECIO MEDIO PONDERADO SEMANAL NACIONAL Semana 24- 2024: 10/06 -16/06
LIMÓN	ESPAÑA	Todas las variedades	I	3-4	111,89
MANDARINA	ESPAÑA	Todas las variedades	I	1-2	145,16
NARANJA	ESPAÑA	Lanelate	I	3-6	106,65
	ESPAÑA	Valencia Late	I	3-6	55,57

FRUTAS DE PEPITA

PRODUCTO	MERCADO	VARIEDAD O TIPO	CAT.	CALIBRE mm	PRECIO MEDIO PONDERADO SEMANAL NACIONAL Semana 24- 2024: 10/06 -16/06
MANZANA	ESPAÑA	Fuji	I	65-80	103,18
	ESPAÑA	Gala	I	65-80	108,74
	ESPAÑA	Golden Delicious	I	65-80	98,59
	ESPAÑA	Granny Smith	I	65-80	94,72
	ESPAÑA	Red Delicious y demás Var. Rojas	I	65-80	118,61
PERA	ESPAÑA	Conferencia	I	60-65+	150,17

FRUTAS DE HUESO

PRODUCTO	MERCADO	VARIEDAD O TIPO	CAT.	CALIBRE	PRECIO MEDIO PONDERADO SEMANAL NACIONAL Semana 24- 2024: 10/06 -16/06
ALBARICOQUE	ESPAÑA	Todos los tipos y variedades	-	45-50 mm	126,24
CEREZA	ESPAÑA	Todas las variedades dulces	-	22 y más	318,74
CIRUELA	ESPAÑA	Todos los tipos y variedades	-	-	181,82
MELOCOTÓN	ESPAÑA	Pulpa amarilla	I	A/B	138,09
NECTARINA	ESPAÑA	Pulpa amarilla	I	A/B	149,77

3.2. PRECIOS DE PRODUCCIÓN EN EL MERCADO INTERIOR: PRODUCTOS HORTÍCOLAS

3.2.1. Precios de Producción de Hortalizas en el Mercado Interior:
Precios diarios y Precios Medios Ponderados Semanales en mercados representativos provinciales.

Precios a la salida del centro de acondicionamiento de productos seleccionados, embalados y, en su caso, en palés (C/100 kg peso neto)

HORTALIZAS (1)

PRODUCTO	MERCADO	VARIEDAD O TIPO	CAT.	CALIBRE	DÍA/MES							PMPS
					10/6	11/6	12/6	13/6	14/6	15/6	16/6	
ACELGA	La Coruña	Todos los tipos y variedades	-	-	150,50	150,50	150,50	150,50	150,50	--	--	150,50
	Navarra	Todos los tipos y variedades	-	-	115,00	115,00	115,00	115,00	115,00	--	--	115,00
	Orense	Todos los tipos y variedades	-	-	200,00	200,00	200,00	200,00	200,00	--	--	200,00
	Pontevedra	Todos los tipos y variedades	-	-	157,50	157,50	157,50	157,50	157,50	--	--	157,50
	Madrid	Verde	-	-	120,00	120,00	120,00	120,00	120,00	--	--	120,00
AJO	Ciudad Real	Blanco	-	50-60 mm	227,46	227,91	227,02	227,51	227,53	--	--	227,49
	Cuenca	Blanco	-	50-60 mm	170,00	170,00	170,00	170,00	170,00	--	--	170,00
	Toledo	Blanco	-	50-60 mm	216,00	216,00	216,00	216,00	216,00	--	--	216,00
	Ciudad Real	Morado	-	50-80 mm	242,48	242,51	242,70	242,71	242,59	--	--	242,60
	Córdoba	Morado	-	50-80 mm	270,00	260,00	260,00	260,00	260,00	--	--	262,00
	Cuenca	Morado	-	50-80 mm	266,50	266,50	266,50	266,50	266,50	--	--	266,50
	Madrid	Morado	-	50-80 mm	384,00	384,00	384,00	384,00	384,00	--	--	384,00
	Toledo	Morado	-	50-80 mm	245,00	245,00	245,00	245,00	245,00	--	--	245,00
	Ciudad Real	Primavera	-	50-60 mm	205,93	205,23	205,52	205,44	205,91	--	--	205,61
	Córdoba	Primavera	-	50-60 mm	272,24	272,24	272,24	272,24	272,24	--	--	272,24
	Cuenca	Primavera	-	50-60 mm	150,00	150,00	150,00	150,00	150,00	--	--	150,00
	Toledo	Primavera	-	50-60 mm	202,00	202,00	202,00	202,00	202,00	--	--	202,00
	BERENJENA	Almería	Todos los tipos y variedades	-	-	47,77	50,31	43,04	40,89	45,65	48,70	--
Málaga		Todos los tipos y variedades	-	-	90,00	90,00	90,00	90,00	90,00	--	--	90,00
BRÓCOLI	Murcia	Todos los tipos y variedades	-	-	52,00	56,00	65,00	65,00	67,00	--	--	61,28
CALABACÍN	Almería	Todas las variedades	-	14-21 g	59,50	73,00	80,50	80,50	77,00	64,00	--	71,58
	Barcelona	Todas las variedades	-	14-21 g	75,00	75,00	75,00	75,00	75,00	--	--	75,00
	Málaga	Todas las variedades	-	14-21 g	70,00	70,00	70,00	70,00	70,00	--	--	70,00
	Murcia	Todas las variedades	-	14-21 g	60,00	60,00	76,00	76,00	86,00	--	--	71,48
	Tarragona	Todas las variedades	-	14-21 g	56,00	56,00	56,00	56,00	56,00	--	--	56,00
CEBOLLA	Albacete	Todos los tipos y variedades	-	-	29,50	29,50	29,50	29,50	29,50	--	--	29,50
	Ciudad Real	Todos los tipos y variedades	-	-	43,95	43,60	43,74	43,67	43,84	--	--	43,76
	Córdoba	Todos los tipos y variedades	-	-	28,00	28,00	28,00	28,00	28,00	--	--	28,00
	Cuenca	Todos los tipos y variedades	-	-	75,00	75,00	75,00	75,00	75,00	--	--	75,00
	Lérida	Todos los tipos y variedades	-	-	29,40	29,40	29,40	29,40	29,40	--	--	29,40
	Madrid	Todos los tipos y variedades	-	-	45,00	45,00	45,00	45,00	45,00	--	--	45,00
	Murcia	Todos los tipos y variedades	-	-	45,00	45,00	51,00	51,00	56,00	--	--	50,20
	Toledo	Todos los tipos y variedades	-	-	88,90	88,90	88,90	88,90	88,90	--	--	88,90
CHAMPIÑÓN	Albacete	Cerrado	-	30-65 mm	189,75	189,75	189,75	189,75	189,75	--	--	189,75
	Cuenca	Cerrado	-	30-65 mm	189,33	189,33	189,33	189,33	189,33	--	--	189,33
	La Rioja	Cerrado	-	30-65 mm	280,00	280,00	280,00	280,00	280,00	--	--	280,00
	Navarra	Cerrado	-	30-65 mm	290,00	290,00	290,00	290,00	290,00	--	--	290,00
COLIFLOR	Granada	Todos los tipos y variedades	-	-	150,64	150,64	150,64	150,64	150,64	--	--	150,64
	La Rioja	Todos los tipos y variedades	-	-	120,00	120,00	120,00	120,00	120,00	--	--	120,00
	Navarra	Todos los tipos y variedades	-	-	145,00	145,00	145,00	145,00	145,00	--	--	145,00
COL-REPOLLO	Madrid	Hoja lisa	-	-	70,00	70,00	70,00	70,00	70,00	--	--	70,00
	Málaga	Hoja lisa	-	-	65,00	65,00	65,00	65,00	65,00	--	--	65,00
	Navarra	Todos los tipos y variedades	-	-	83,00	83,00	83,00	83,00	83,00	--	--	83,00
ESPÁRRAGO	Madrid	Verde	-	10-16+	900,00	900,00	900,00	900,00	900,00	--	--	900,00
FRESA	Barcelona	Todas las variedades	-	-	237,09	237,09	237,09	237,09	237,09	--	--	237,09

Precios a la salida del centro de acondicionamiento de productos seleccionados, embalados y, en su caso, en palés (C/100 kg peso neto)

HORTALIZAS (y II)

PRODUCTO	MERCADO	VARIEDAD O TIPO	CAT.	CALIBRE	DIA/MES							
					10/6	11/6	12/6	13/6	14/6	15/6	16/6	PMPS
JUDÍA VERDE	Almería	Plana	-	-	145,00	176,91	190,75	220,25	237,00	305,00	--	198,68
	Barcelona	Plana	-	-	350,00	350,00	350,00	350,00	350,00	--	--	350,00
	Granada	Plana	-	-	219,00	161,00	225,00	232,00	183,00	196,00	--	198,61
	La Coruña	Plana	-	-	550,00	550,00	550,00	550,00	550,00	--	--	550,00
	Málaga	Plana	-	-	260,00	260,00	260,00	260,00	260,00	--	--	260,00
	Pontevedra	Plana	-	-	455,50	455,50	455,50	455,50	455,50	--	--	455,50
	La Rioja	Todos los tipos y variedades	-	-	290,00	290,00	290,00	290,00	290,00	--	--	290,00
	Lérida	Todos los tipos y variedades	-	-	371,00	371,00	371,00	371,00	371,00	--	--	371,00
	Navarra	Todos los tipos y variedades	-	-	290,00	290,00	290,00	290,00	290,00	--	--	290,00
LECHUGA	Murcia	Baby	I	-	110,00	110,00	115,00	115,00	120,00	--	--	114,47
	Murcia	Iceberg	I	400g y +	95,00	98,00	98,00	96,00	96,00	--	--	96,33
	Barcelona	Romana	I	-	108,33	108,33	108,33	108,33	108,33	--	--	108,33
	Murcia	Romana	I	-	82,00	95,00	95,00	105,00	105,00	--	--	96,18
	La Coruña	Todos los tipos y variedades	I	-	157,60	157,60	157,60	157,60	157,60	--	--	157,60
	Lérida	Todos los tipos y variedades	I	-	97,83	97,83	97,83	97,83	97,83	--	--	97,83
	Navarra	Todos los tipos y variedades	I	-	150,00	150,00	150,00	150,00	150,00	--	--	150,00
	Pontevedra	Todos los tipos y variedades	I	-	101,90	101,90	101,90	101,90	101,90	--	--	101,90
	Toledo	Todos los tipos y variedades	I	-	61,00	61,00	60,00	59,40	59,40	--	--	60,16
	Murcia	Amarillo	-	-	72,00	72,00	62,00	52,00	52,00	--	--	60,73
MELÓN	Murcia	Cantaloupe	-	-	67,00	67,00	57,00	47,00	47,00	--	--	57,12
	Murcia	Galia	-	-	73,00	72,00	72,00	57,00	57,00	--	--	63,72
	Murcia	Piel de Sapo	-	-	72,00	72,00	66,00	57,00	57,00	--	--	62,32
PEPINO	Almería	De Almería	-	350-500 g	63,00	62,88	56,28	50,78	45,52	50,60	--	55,30
	Granada	De Almería	-	350-500 g	108,00	104,00	97,00	100,00	96,00	92,00	--	100,83
	Almería	Español	-	-	65,00	62,00	53,00	55,00	50,00	52,00	--	57,35
	Madrid	Español	-	-	105,00	105,00	105,00	105,00	105,00	--	--	105,00
	Murcia	Español	-	-	65,00	65,00	70,00	85,00	85,00	--	--	74,85
	Barcelona	Variedades rugosas	-	-	120,00	120,00	120,00	120,00	120,00	--	--	120,00
PIMIENTO	Almería	Cuadrado Color (rojo o amarillo)	I	70 mm y +	203,00	217,00	202,00	208,00	207,00	208,38	--	207,22
	Granada	Cuadrado Color (rojo o amarillo)	I	70 mm y +	199,00	199,00	197,00	--	--	--	--	198,08
	Murcia	Cuadrado Color (rojo o amarillo)	I	71 mm y +	172,41	154,56	188,64	195,26	195,31	--	--	180,94
	Almería	Cuadrado Verde	I	70 mm y +	49,41	48,24	61,18	51,76	48,24	--	--	51,77
	Murcia	Cuadrado Verde	I	70 mm y +	144,20	142,46	111,42	79,37	79,78	--	--	113,91
	Almería	Italiano Verde	I	40 mm y +	76,00	83,00	70,00	74,00	80,00	68,00	--	74,75
	Málaga	Italiano Verde	I	40 mm y +	110,00	110,00	110,00	110,00	110,00	--	--	110,00
	Murcia	Italiano Verde	I	40 mm y +	60,00	60,00	55,00	55,00	50,00	--	--	55,96
PUERRO	Cádiz	Todos los tipos y variedades	-	-	145,90	145,90	145,90	145,90	145,90	--	--	145,90
	Tarragona	Todos los tipos y variedades	-	-	122,50	122,50	122,50	122,50	122,50	--	--	122,50
	Toledo	Todos los tipos y variedades	-	-	153,00	153,00	153,00	153,00	153,00	--	--	153,00
	Valladolid	Todos los tipos y variedades	-	-	150,00	150,00	150,00	150,00	150,00	--	--	150,00
SANDÍA	Almería	Sin semillas	-	-	--	85,62	81,48	84,49	73,00	--	--	82,85
TOMATE	Almería	Cereza	I	-	--	104,00	93,00	89,00	88,00	102,00	--	95,95
	Granada	Cereza	I	-	117,21	117,21	117,21	117,21	117,21	--	--	117,21
	Murcia	Cereza	I	-	115,00	115,00	143,00	170,00	170,00	--	--	140,50
	Almería	Racimo	I	-	--	90,00	73,00	70,00	71,00	67,00	--	73,94
	Almería	Redondo	I	57-100mm	37,00	74,00	80,00	58,00	89,50	90,00	--	70,74
	Barcelona	Redondo	I	57-100mm	70,00	70,00	70,00	70,00	70,00	--	--	70,00
	Granada	Redondo	I	57-100mm	75,00	75,00	75,00	75,00	75,00	--	--	75,00
	Málaga	Redondo	I	57-100mm	85,00	85,00	85,00	85,00	85,00	--	--	85,00
	Murcia	Redondo	I	57-100mm	31,00	31,00	53,00	75,00	75,00	--	--	54,01
ZANAHORIA	Valladolid	Todos los tipos y variedades	-	-	51,00	51,00	51,00	51,00	51,00	--	--	51,00

3.2.2. Precios de Producción de Hortícolas en el Mercado Interior: Precios Medios Ponderados Semanales Nacionales

Referencia: Reglamento Delegado (UE) 2017/891 de la Comisión, de 13 de marzo (DOUE de 25 de mayo). Art. 55 y Anexo VI

Precios a la salida del centro de acondicionamiento de productos seleccionados, embalados y, en su caso, en palés (€/100kg peso neto)

HORTALIZAS

PRODUCTO	MERCADO	VARIEDAD O TIPO	CAT.	CALIBRE	PRECIO MEDIO PONDERADO SEMANAL NACIONAL Semana 24- 2024: 10/06 -16/06
AJO	ESPAÑA	Blanco	-	50-60 mm	196,71
	ESPAÑA	Morado	-	50-80 mm	262,17
	ESPAÑA	Primavera	-	50-60 mm	237,64
BERENJENA	ESPAÑA	Todos los tipos y variedades	-		46,34
CALABACÍN	ESPAÑA	Todos los tipos y variedades	-	14-21	70,95
CEBOLLA	ESPAÑA	Todos los tipos y variedades	-	-	36,01
CHAMPIÑÓN	ESPAÑA	Cerrado	-	Medio (30-65 mm)	200,31
COLIFLOR	ESPAÑA	Todos los tipos y variedades	-	-	145,39
COL-REPOLLO	ESPAÑA	Todos los tipos y variedades	-	-	79,97
JUDÍA VERDE	ESPAÑA	Todos los tipos y variedades	-	-	275,12
LECHUGA	ESPAÑA	Todos los tipos y variedades	I	400 g o superior	102,33
MELÓN	ESPAÑA	Todos los tipos y variedades	-	-	61,14
PEPINO	ESPAÑA	Variedades lisas	-	350-500 g	56,01
PIMIENTO	ESPAÑA	Todos los tipos y variedades	I		168,60
PUERRO	ESPAÑA	Todos los tipos y variedades	-	-	142,73
SANDÍA	ESPAÑA	Todos los tipos y variedades	-	-	82,85
TOMATE	ESPAÑA	Cereza	I	-	115,21
	ESPAÑA	Racimo	I	-	73,94
	ESPAÑA	Redondo	I	57-100mm	73,18
ZANAHORIA	ESPAÑA	Todos los tipos y variedades	-	-	64,22

4. PRECIOS REPRESENTATIVOS DE PRODUCTOS GANADEROS

4.1. PRECIOS REPRESENTATIVOS DE PRODUCTOS GANADEROS: BOVINO

4.1.1. Precios Medios Nacionales de Canales de Bovino Pesado

PRECIO MEDIO NACIONAL (€/100kg Canal) DE CANALES DE BOVINO PESADO SEGÚN MODELO COMUNITARIO
DE CLASIFICACIÓN R 2017/1182, R 2017/1184, RD 815/2018 (Euro/100kg canal)

CATEGORÍA	CLASE DE CONFORMACIÓN Y DE ESTADO DE ENGRASAMIENTO	Semana 23 03-09/06 2024	Semana 24 10-16/06 2024	Variación €
Categoría A: Canales de machos jóvenes sin castrar de más de un año y menos de dos	Muy buena y poco cubierta (U-2)	554,46	553,51	-0,95
	Muy buena y cubierta (U-3)	551,60	552,92	1,32
	Precio medio ponderado Categoría U	553,60	553,34	-0,26
	Buena y poco cubierta (R-2)	541,58	538,02	-3,56
	Buena y cubierta (R-3)	541,12	534,82	-6,30
	Precio medio ponderado Categoría R	541,40	536,79	-4,61
	Menos buena y poco cubierta (O-2)	500,15	486,88	-13,27
Menos buena y cubierta (O-3)	515,96	480,06	-35,90	
Precio medio ponderado Categoría O	506,02	484,35	-21,67	
Categoría D: Canales de hembras que hayan parido	Mediocre y poco cubierta (P-2)	329,33	332,01	2,68
	Mediocre y cubierta (P-3)	329,26	336,10	6,84
	Precio medio ponderado Categoría P	328,89	332,36	3,47
	Buena y cubierta (R-3)	377,17	378,48	1,31
	Buena y grasa (R-4)	454,71	438,05	-16,66
	Precio medio ponderado Categoría R	392,22	390,04	-2,18
	Menos buena y poco cubierta (O-2)	367,04	366,54	-0,50
Menos buena y cubierta (O-3)	384,04	380,36	-3,68	
Menos buena y grasa (O-4)	448,74	457,91	9,17	
Precio medio ponderado Categoría O	385,24	384,14	-1,10	
Categoría E: Canales de otras hembras (de 12 meses o más)	Muy buena y poco cubierta (U-2)	552,11	550,74	-1,37
	Muy buena y cubierta (U-3)	550,09	552,05	1,96
	Precio medio ponderado Categoría U	550,74	551,63	0,89
	Buena y poco cubierta (R-2)	529,82	544,46	14,64
	Buena y cubierta (R-3)	544,68	540,39	-4,29
	Buena y grasa (R-4)	547,37	538,06	-9,31
	Precio medio ponderado Categoría R	540,79	541,30	0,51
Menos buena y poco cubierta (O-2)	464,28	478,43	14,15	
Menos buena y cubierta (O-3)	474,84	470,02	-4,82	
Menos buena y grasa (O-4)	512,25	514,44	2,19	
Precio medio ponderado Categoría O	474,88	475,66	0,78	
Categoría Z: Canales de animales desde 8 a menos de 12 meses	Muy buena y poco cubierta (U-2)	554,52	549,88	-4,64
	Muy buena y cubierta (U-3)	551,47	547,94	-3,53
	Precio medio ponderado Categoría U	552,84	548,81	-4,03
	Buena y poco cubierta (R-2)	535,90	542,42	6,52
	Buena y cubierta (R-3)	539,82	542,59	2,77
	Precio medio ponderado Categoría R	538,89	542,70	3,81
	Menos buena y poco cubierta (O-2)	477,45	471,43	-6,02
Menos buena y cubierta (O-3)	506,33	496,68	-9,65	
Precio medio ponderado Categoría O	485,65	478,59	-7,06	

4.1.2. Precios Medios Nacionales del Bovino Vivo

R 2017/1182, R 2017/1184 (Euro/100 kg vivo)

BOVINO VIVO	Semana 23 03-09/06 2024	Semana 24 10-16/06 2024	Variación €
Machos hasta 480 Kg. vivo	301,30	302,45	1,15
Machos de más de 480 kg. vivo	289,46	289,29	-0,17
Hembras que hayan parido	170,09	171,24	1,15
Otras hembras de hasta 380 Kg. vivo	302,11	312,29	10,18
Otras hembras de más de 380 Kg. vivo	274,97	273,80	-1,17

4.1.3. Precios Medios Nacionales de Otros Animales de la Especie Bovina

OTROS BOVINOS	Semana 23 03-09/06 2024	Semana 24 10-16/06 2024	Variación €
TERNEROS DE 8 DÍAS A 4 SEMANA (Euro/cabeza)			
Macho frisón	113,92	116,64	2,72
Macho cruzado	221,27	222,63	1,36
Hembra frisón	104,15	106,94	2,79
Hembra cruzado	174,57	176,28	1,71
<i>Media ponderada nacional (Euro/Cabeza)</i>	158,94	161,04	2,10
TERNEROS DE 6 HASTA 12 MESES (Euro/100kg vivo)			
Macho frisón (base 200 kg)	221,78	221,78	0,00
Macho cruzado (base 200 kg)	416,69	416,69	0,00
Hembra frisón (base 200 kg)	300,00	300,00	0,00
Hembra cruzado (base 200 kg)	292,47	293,04	0,57
<i>Media ponderada nacional (Euro/100kg vivo)</i>	360,95	361,17	0,22

4.2. PRECIOS REPRESENTATIVOS DE PRODUCTOS GANADEROS: OVINO

4.2.1. Precios Medios Nacionales de Canales de Ovino Frescas o Refrigeradas

R 2017/1182, R 2017/1184 (Euro/100 kg canal)

CORDEROS I Y II	Semana 23 03-09/06 2024	Semana 24 10-16/06 2024	Variación €
Corderos I (12 a 13 kg/canal)	871,35	869,50	-1,85
Corderos II (13,1 a 16 kg/canal)	832,82	834,57	1,75
<i>Media ponderada</i>	852,08	852,04	-0,04

PRECIOS MEDIOS DE CANALES DE OVINO FRESCAS O REFRIGERADAS EN LOS MERCADOS NACIONALES REPRESENTATIVOS

MERCADO REPRESENTATIVO - Cordero 9-19 kg	Semana 23 03-09/06 2024	Semana 24 10-16/06 2024	Variación €
Barcelona	952,47	946,28	-6,19
Madrid	978,42	978,42	0,00
Valencia	824,94	824,94	0,00
Albacete	875,80	868,60	-7,20
Extremadura	885,87	886,37	0,50
Segovia	900,60	900,60	0,00
Toledo	874,21	874,21	0,00
Zaragoza	917,15	917,15	0,00
<i>Media ponderada</i>	893,98	893,11	-0,87

4.3. PRECIOS REPRESENTATIVOS DE PRODUCTOS GANADEROS: PORCINO

4.3.1. Precios Medios de Canales de Porcino de Capa Blanca

CLASIFICACIÓN EUROP R 2017/1182, R 2017/1184 (Euro/100kg canal)

	Clase S (>60% contenido magro)			Clase E (60%-55% contenido magro)			Clase U (55%-50% contenido magro)		
	Semana 23 03-09/06 2024	Semana 24 10-16/06 2024	Variación C	Semana 23 03-09/06 2024	Semana 24 10-16/06 2024	Variación C	Semana 23 03-09/06 2024	Semana 24 10-16/06 2024	Variación C
PRECIO MEDIO NACIONAL	229,51	229,74	0,23	219,76	218,78	-0,98	228,05	227,61	-0,44

	Clase R (50%-45% contenido magro)			Clase O (45%-40% contenido magro)			Clase P (<40% contenido magro)		
	Semana 23 03-09/06 2024	Semana 24 10-16/06 2024	Variación C	Semana 23 03-09/06 2024	Semana 24 10-16/06 2024	Variación C	Semana 23 03-09/06 2024	Semana 24 10-16/06 2024	Variación C
PRECIO MEDIO NACIONAL	227,09	227,72	0,63	219,90	222,05	2,15	213,05	210,80	-2,25

4.3.2. Precios Medios en Mercados Representativos Provinciales de Porcino Cebado (*)

MERCADO REPRESENTATIVO	SELECTO (nivel menor de grasa)			NORMAL (nivel normal de grasa)			GRASO (nivel mayor de grasa)		
	Semana 23 03-09/06 2024	Semana 24 10-16/06 2024	Variación C	Semana 23 03-09/06 2024	Semana 24 10-16/06 2024	Variación C	Semana 23 03-09/06 2024	Semana 24 10-16/06 2024	Variación C
Barcelona	-	-	-	1,88	1,89	0,01	1,85	1,86	0,01
Huesca	1,82	1,84	0,02	1,82	1,82	0,00	1,79	1,80	0,01
Lleida	1,82	1,83	0,01	1,80	1,82	0,02	1,79	1,81	0,02
Murcia	1,85	1,86	0,01	1,84	1,85	0,01	1,84	1,84	0,00
Pontevedra	1,84	1,84	0,00	1,82	1,82	0,00	2,36	2,36	0,00
Salamanca	1,82	1,82	0,00	1,80	1,80	0,00	1,80	1,80	0,00
Segovia	1,81	1,82	0,01	1,80	1,81	0,01	2,02	2,02	0,00
Zaragoza	1,84	1,85	0,01	1,80	1,80	0,00	1,79	1,79	0,00

(*) En Euro/kg vivo

4.3.3. Precios Medios de Porcino Precoz, Lechones y Otras Calidades

(Euro/100kg vivo)

CERDAS DE DESVIEJE	Semana 23		Variación €
	03-09/06	2024	
Cerdas de Desvieje	90,99	87,83	-3,16
CERDOS CEBADOS			
Categoría U	175,60	175,26	-0,34
LECHONES			
Lleida.Base 20kg de peso.	365,00	360,00	-5,00
Segovia.Base 20kg de peso.	440,00	435,00	-5,00
Media nacional. Calidad Normal. Base 20 kg de	401,14	398,20	-2,94

4.3.4. Precios Medios de Porcino: Tronco Ibérico

(Euro/100kg vivo)

TOSTONES	Semana 23		Variación €
	03-09/06	2024	
De 5 a 9 kilos	682,86	682,86	0,00
De 9 a 12 kilos	885,71	885,71	0,00
LECHONES			
Lechón Ibérico Cruzado Base 23 kg	542,00	528,73	-13,27
MARRANOS			
Marranos Ibéricos de 35 a 60 kg	398,65	398,65	0,00
PRIMALES			
Primales Ibéricos de 60 a 100 kg	--	--	--
CERDO CEBADO			
Cerdo Cebado (Intensivo)	245,47	247,47	2,00
Cerdo Cebado de Campo (Extensivo)	276,60	278,75	2,15
Cerdo Cebado de Bellota 100% Ibérico	--	--	--
DESVIEJE			
Reproductores de desvieje	169,56	169,56	0,00
REPRODUCTORES			
Reproductores >6 meses	418,00	418,00	0,00
CASTRONAS			
Castronas	126,09	126,09	0,00

Denominaciones de acuerdo con la Norma de Calidad (RD 4/2014)

Para información sobre precios de productos agrícolas y ganaderos en otros Estados Miembros de la UE:

<https://agridata.ec.europa.eu/extensions/DataPortal/prices.html>



MINISTERIO
DE AGRICULTURA, PESCA
Y ALIMENTACIÓN