

# PRECIOS COYUNTURALES



**SEMANA 25 – 2024**

**Del 17 al 23 de junio**



**SUBSECRETARÍA**

Subdirección General de Análisis, Coordinación y Estadística

[sgapc@mapa.es](mailto:sgapc@mapa.es)

<https://www.mapa.gob.es/es/estadistica/temas/>

Publicación elaborada por la  
Subsecretaría  
Subdirección General de Análisis, Coordinación y Estadística

**MINISTERIO  
DE AGRICULTURA, PESCA  
Y ALIMENTACIÓN**

© Ministerio de Agricultura, Pesca y Alimentación  
Secretaría General Técnica  
Centro de Publicaciones  
Catálogo de Publicaciones de la Administración General del Estado:  
<https://cpage.mpr.gob.es/>

N.I.P.O.: 003190900

Se permite la utilización, copia o reproducción de los datos de este Boletín siempre que se cite expresamente su procedencia.

---

# Índice:

---

	PÁGINA
<b>PRECIOS MEDIOS NACIONALES.....</b>	<b>4</b>
PRECIOS MEDIOS NACIONALES DE PRODUCTOS AGRÍCOLAS.....	4 - 6
PRECIOS MEDIOS NACIONALES DE PRODUCTOS GANADEROS.....	7 - 8
<b>PRECIOS EN MERCADOS REPRESENTATIVOS DE CEREALES, VINOS Y ACEITES.....</b>	<b>9</b>
PRECIOS MEDIOS EN MERCADOS REPRESENTATIVOS DE CEREALES.....	9 - 11
PRECIOS MEDIOS EN MERCADOS REPRESENTATIVOS DE VINOS.....	12
PRECIOS MEDIOS EN MERCADOS REPRESENTATIVOS DE ACEITES.....	13
<b>PRECIOS DE PRODUCCIÓN DE FRUTAS Y HORTALIZAS EN EL MERCADO INTERIOR.....</b>	<b>14</b>
PRECIOS DE PRODUCCIÓN EN EL MERCADO INTERIOR: FRUTAS.....	14
PRECIOS DE PRODUCCIÓN EN EL MERCADO INTERIOR: PRODUCTOS HORTÍCOLAS.....	16 - 17
<b>PRECIOS REPRESENTATIVOS DE PRODUCTOS GANADEROS.....</b>	<b>18</b>
PRECIOS REPRESENTATIVOS DE PRODUCTOS GANADEROS: BOVINO.....	18
PRECIOS REPRESENTATIVOS DE PRODUCTOS GANADEROS: OVINO.....	19
PRECIOS REPRESENTATIVOS DE PRODUCTOS GANADEROS: PORCINO.....	20 - 21



## 1. PRECIOS MEDIOS NACIONALES

### 1.1. PRECIOS MEDIOS NACIONALES DE PRODUCTOS AGRÍCOLAS

1.1.1. Precios Medios Nacionales de Cereales, Arroz, Oleaginosas, Tortas, Proteicos, Vinos y Aceites.					
PRODUCTOS AGRÍCOLAS (especificaciones)		Semana 24 10/06 - 16/06 2024	Semana 25 17/06 - 23/06 2024	Variación semanal euros	Variación semanal %
<b>CEREALES</b>					
(1)	Trigo blando panificable (C/t)	224,49	217,41	-7,08	-3,15
(1)	Trigo duro (C/t)	288,94	285,03	-3,91	-1,35
(1)	Cebada pienso (C/t)	202,37	196,45	-5,92	-2,93
(1)	Cebada malta (C/t)	215,82	208,38	-7,44	-3,45
(1)	Maíz grano (C/t)	227,97	226,58	-1,39	-0,61
<b>ARROZ</b>					
(2)	Arroz cáscara japónica (C/t)	612,67	612,67	0,00	0,00
(2)	Arroz cáscara indica (C/t)	540,45	540,45	0,00	0,00
(3)	Arroz blanco japónica (C/t)	1.077,49	1.077,49	0,00	0,00
(3)	Arroz blanco indica (C/t)	723,09	723,09	0,00	0,00
(3)	Arroz blanco vaporizado (C/t)	744,88	744,88	0,00	0,00
(3)	Arroz partido (C/t)	449,65	449,65	0,00	0,00
<b>SEMILLAS OLEAGINOSAS</b>					
(4)	Pipa de girasol alto oleico (C/t)	458,05	458,13	0,08	0,02
(4)	Pipa de girasol convencional (C/t)	385,32	385,4	0,08	0,02
(4)	Colza (C/t)	419,18	419,51	0,33	0,08
<b>TORTAS DE GIRASOL Y SOJA</b>					
(9)	Torta de girasol. 34%-36% proteína (C/t)	215,75	214,55	-1,21	-0,56
(9)	Torta de soja. 44%-47% proteína (C/t)	471,06	473,90	2,84	0,60
<b>PROTEICOS</b>					
(10)	Alfalfa. Balas 1ª Cat. 16,5%-18% proteína (C/t)	213,58	212,337	-1,24	-0,58
(10)	Alfalfa. Pellets estándar. 14%-16% proteína (C/t)	200,06	199,329	-0,73	-0,37
(4)	Guisantes secos (C/t)	284,93	282,24	-2,69	-0,94
(2)	Lentejas (C/t)	655,75	655,77	0,02	0,00
(2)	Garbanzos (C/t)	709,87	709,86	-0,01	0,00
(2)	Habas secas (C/t)	315,93	317,01	1,08	0,34
<b>VINOS</b>					
(5)	Vino blanco sin DOP/IGP (C/hectolitro)	49,06	50,00	0,94	1,92
(5)	Vino tinto sin DOP/IGP, 12 p. color (C/hectolitro)	44,07	43,20	-0,87	-1,98
<b>ACEITE DE OLIVA Y ORUJO</b>					
(6)	Aceite de oliva virgen extra < 0,8º (C/100 kg)	808,24	804,46	-3,78	-0,47
(6)	Aceite de oliva virgen, de 0,8º a 2º (C/100 kg)	745,76	742,92	-2,84	-0,38
(6)	Aceite de oliva lampante > 2º (C/100 kg)	720,49	706,31	-14,18	-1,97
(7)	Aceite de oliva refinado (C/100 kg)	729,08	729,02	-0,06	-0,01
(8)	Aceite de orujo de oliva crudo (C/100 kg)	297,31	298,59	1,28	0,43
(7)	Aceite de orujo de oliva refinado (C/100 kg)	414,44	414,47	0,03	0,01
<b>ACEITE DE GIRASOL</b>					
(7)	Aceite de girasol refinado convencional (C/100 kg)	109,2	108,7	-0,50	-0,46
(7)	Aceite de girasol refinado alto oleico (C/100 kg)	120,79	120,8	0,01	0,01
<b>ACEITE DE SOJA</b>					
(7)	Aceite refinado de soja (C/100 kg)	114,23	114,33	0,11	0,09

#### Posición comercial:

- (1) Salida de almacén cargado o entregado al transformador después de intermediario; (2) Granel sobre almacén agricultor/cooperativa  
(3) Salida granel industria; (4) Almacén comprador mayorista; (5) Salida bodega; (6) Salida almazara; (7) Salida industria refinadora  
(8) Salida industria extractora; (9) Salida industria mouturadora; (10) Salida industria deshidratadora; (11) Entrada a entamadora

## COMENTARIOS DE MERCADO

- **CEREALES (▼)**: Se mantiene la tendencia de las últimas semanas y vuelven a descender los precios de todos los productos en seguimiento de este apartado: **cebada malta** (-3,45%), **trigo blando** (-3,15%), **cebada pienso** (-2,93%), **trigo duro** (-1,35%) y **maíz grano** (-0,61%).
- **ARROZ (=)**: Repetición de las medias de todos los tipos de arroz en cotización.
- **SEMILLAS OLEAGINOSAS (▲)**: Se incrementan, muy ligeramente, los precios medios de las semillas de **colza** (0,08%) y **girasol: convencional** (0,02%) y **alto oleico** (0,02%).
- **TORTAS DE GIRASOL Y SOJA (▲▼)**: Se mantienen las tendencias, opuestas, de la semana anterior: al alza, menos acentuadamente, la **torta de soja** (0,60%) y a la baja, algo más que la semana pasada, la **de girasol** (-0,56%).
- **PROTEICOS (▼▲=)**: Vuelven a descender las cotizaciones medias de **guisantes** (-0,94%) y ambas presentaciones de la **alfalfa: balas** (-0,58%) y **pellets** (-0,37%), mientras que pasa a aumentar la de las **habas** (0,34%). Las **lentejas** y los **garbanzos**, de nuevo, repiten cotización.
- **VINOS (▼▲)**: Mismas tendencias que la semana anterior en la evolución de los precios medios de los vinos sin DOP/IGP: disminuye el del **tinto** (-1,98%) y crece el del **blanco** (1,92%).
- **ACEITE DE OLIVA Y ORUJO (▲▼)**: Se invierte el signo, pasando a negativo, de las variaciones en la mayoría de los aceites de oliva: **lampante** (-1,97%), **virgen extra** (-0,47%) y **virgen** (-0,38%). Aumenta, de nuevo, el precio del **aceite de orujo de oliva crudo** (0,43%), mientras que los del **aceite de oliva refinado** (-0,01%) y el **aceite de orujo de oliva refinado** (0,01%) no varían prácticamente.
- **ACEITES DE SEMILLAS (▼▲)**: Vuelve a subir, menos que la semana anterior, la cotización del **aceite de soja** (0,09%), mientras que baja la del **aceite de girasol refinado convencional** (-0,46%); variación insignificante para la del girasol **alto oleico** (0,01%).

1.1.2. Precios Medios Nacionales en Origen de Frutas y Hortalizas					
PRODUCTOS AGRÍCOLAS (especificaciones)		Semana 24 10/06-16/06 2024	Semana 25 17/06-23/06 2024	Variación semanal euros	Variación semanal %
<b>FRUTAS</b>					
(1)	Limón (C/100 kg)	19,13	18,09	-1,04	-5,44
(1)	Naranja Grupo Blancas (C/100 kg)	19,48	12,55	-6,93	-35,57
(1)	Naranja Valencia Late (C/100 kg)*	18,84	10,73	-8,10	-43,02
(1)	Manzana Fuji (C/100 kg)*	69,34	70,96	1,61	2,33
(1)	Manzana Gala (C/100 kg)*	55,00	55,00	0,00	0,00
(1)	Manzana Golden (C/100 kg)*	58,06	55,92	-2,14	-3,69
(1)	Manzana Granny Smith (C/100 kg)*	67,97	69,79	1,82	2,68
(1)	Manzana Red Delicious y demás var. rojas (C/100 kg)*	75,04	76,92	1,88	2,50
(1)	Pera Blanquilla (C/100 kg)	72,08	67,78	-4,31	-5,97
(1)	Pera Conferencia (C/100 kg)	74,58	74,17	-0,42	-0,56
(1)	Albaricoque (C/100 kg)	76,83	76,63	-0,19	-0,25
(1)	Cereza (C/100 kg)	244,21	234,26	-9,95	-4,07
(1)	Ciruela (C/100 kg)	77,04	63,56	-13,47	-17,49
(1)	Melocotón Carne Amarilla (C/100 kg)*	66,78	67,97	1,19	1,78
(1)	Melocotón Carne Blanca (C/100 kg)*	56,84	64,60	7,76	13,65
(1)	Nectarina Carne Amarilla (C/100 kg)*	73,97	72,22	-1,75	-2,37
(1)	Nectarina Carne Blanca (C/100 kg)*	72,84	72,48	-0,35	-0,49
(1)	Aguacate (C/100 kg)	362,37	377,11	14,74	4,07
(1)	Higos y Brevas (C/100 kg)	318,86	324,55	5,69	1,78
(1)	Plátano (C/100 kg)*	135,77	135,24	-0,53	-0,39
<b>HORTALIZAS</b>					
(1)	Acelga (C/100 kg)	83,79	81,82	-1,97	-2,35
(1)	Ajo (C/100 kg)	163,63	157,49	-6,14	-3,75
(1)	Alcachofa (C/100 kg)	108,50	376,00	267,50	246,54
(1)	Berenjena (C/100 kg)	35,01	38,19	3,19	9,10
(1)	Calabacín (C/100 kg)	52,09	43,87	-8,22	-15,79
(1)	Cebolla (C/100 kg)	19,15	18,79	-0,35	-1,85
(1)	Champiñón (C/100 kg)	178,91	178,99	0,08	0,05
(1)	Coliflor (C/100 kg)	90,15	92,39	2,24	2,49
(1)	Col Repollo de hoja lisa (C/100 kg)	36,96	34,62	-2,34	-6,33
(1)	Espárrago (C/100 kg)	226,83	195,97	-30,86	-13,61
(1)	Judía verde tipo plana (C/100 kg)	189,36	247,74	58,38	30,83
(1)	Lechuga Romana (C/100 ud)	40,28	36,06	-4,22	-10,47
(1)	Melón Piel de Sapo (C/100 kg)	47,19	56,17	8,98	19,03
(1)	Pepino (C/100 kg)	36,24	38,27	2,03	5,60
(1)	Pimiento verde tipo italiano (C/100 kg)	51,98	81,70	29,72	57,18
(1)	Puerro (C/100 kg)	65,62	83,42	17,80	27,13
(1)	Sandía (C/100 kg)	33,79	32,47	-1,32	-3,90
(1)	Tomate cereza (C/100 kg)*	85,39	81,17	-4,22	-4,95
(1)	Tomate racimo (C/100 kg)*	50,13	48,95	-1,18	-2,36
(1)	Tomate redondo liso (C/100 kg)*	38,15	39,51	1,36	3,57
(1)	Zanahoria (C/100 kg)	37,00	35,00	-2,00	-5,41
(1)	Patata (C/100 kg)	49,92	53,11	3,20	6,41

**Posición comercial:**

(1) Granel: En árbol, finca, almacén agricultor, alhóndiga, lonja, etc. En cítricos y uva de mesa, los precios se dan "en árbol" y "en cepa" respectivamente. Los precios del plátano, por las peculiaridades de su comercialización, son estimados a partir de las cotizaciones obtenidas y contrastadas por la organización de productores (OP), en la posición comercial "venta en verde al madurador".

\*Precios notificados a la Comisión Europea (art. 11 y anexo I.5.c del Reglamento de Ejecución (UE) 2017/1185).

**COMENTARIOS DE MERCADO**

● **CÍTRICOS (▼):** Al igual que las semanas anteriores, finalizando la campaña -restringida ya, en esta posición, a los mercados andaluces-, sigue bajando, de forma cada vez más acentuada, el precio medio en árbol de las **naranjas Blancas** (-35,57 %); vuelve a descender, también, el ya muy reducido, del **limón Verne** (-5,44 %).

● **FRUTA DE PEPITA (▲▼):** Tras los incrementos de la anterior, pasan a disminuir esta semana las cotizaciones medias de las **peras: Blanquilla** (-5,97 %) y **Conferencia** (-0,56 %); desciende también, de nuevo, la de las **manzanas Golden** (-3,69 %). En contraste, aumenta la de las **manzanas Granny Smith** (2,68 %), así como, nuevamente, las de las **rojas** (2,50 %) y las **Fuji** (2,33 %). Sin variaciones, una semana más, en las **manzanas Gala**.

● **FRUTA DE HUESO (▼▲):** Siguiendo con la tendencia de semanas anteriores, continúan bajando, según avanza la campaña, los precios en origen de la mayoría de los productos en seguimiento de este apartado; especialmente, en esta ocasión, el de la **ciruela** (-17,49 %), pero también los de la **cereza** (-4,07 %), las **nectarinas: carne amarilla** (-2,37 %) y **blanca** (-0,49 %), y el **albaricoque** (-0,25 %). Repuntan, de nuevo, los de los **melocotones: carne amarilla** (1,78 %) y **blanca** (13,65 %).

● **OTRAS FRUTAS (▲▼):** Se mantiene la tendencia alista en la cotización media del **aguacate** (4,07 %), a la que se une, esta semana, la de las **brevas** (1,78 %); por el contrario, se ajusta a la baja, ligeramente, la media del **plátano** (-0,39 %).

● **HORTALIZAS (▲▼):** Equilibrio esta semana entre el número de hortalizas de referencia cuyos precios medios se mueven a la baja y el de los que lo hacen al alza; las variaciones más significativas se dan entre los segundos: **alcachofa** (246,54 %) -por el repunte de la recta final de campaña en Andalucía-, **pimiento verde italiano** (57,18 %), **judía verde tipo plana** (30,83 %), **puerro** (27,13 %) y **melón piel de sapo** (19,03 %). Las mayores bajadas se observan en **calabacín** (-15,79 %), **espárrago** (-13,61 %), **lechuga romana** (-10,47 %), **col repollo de hoja lisa** (-6,33 %) y **zanahoria** (-5,41 %). Cambio de tendencia esta semana, pasando a subir tras dos meses a la baja, en el precio de la **patata** (6,41 %).

### 1.1.3. Precios Medios Nacionales de Productos Agrícolas: Gráficos

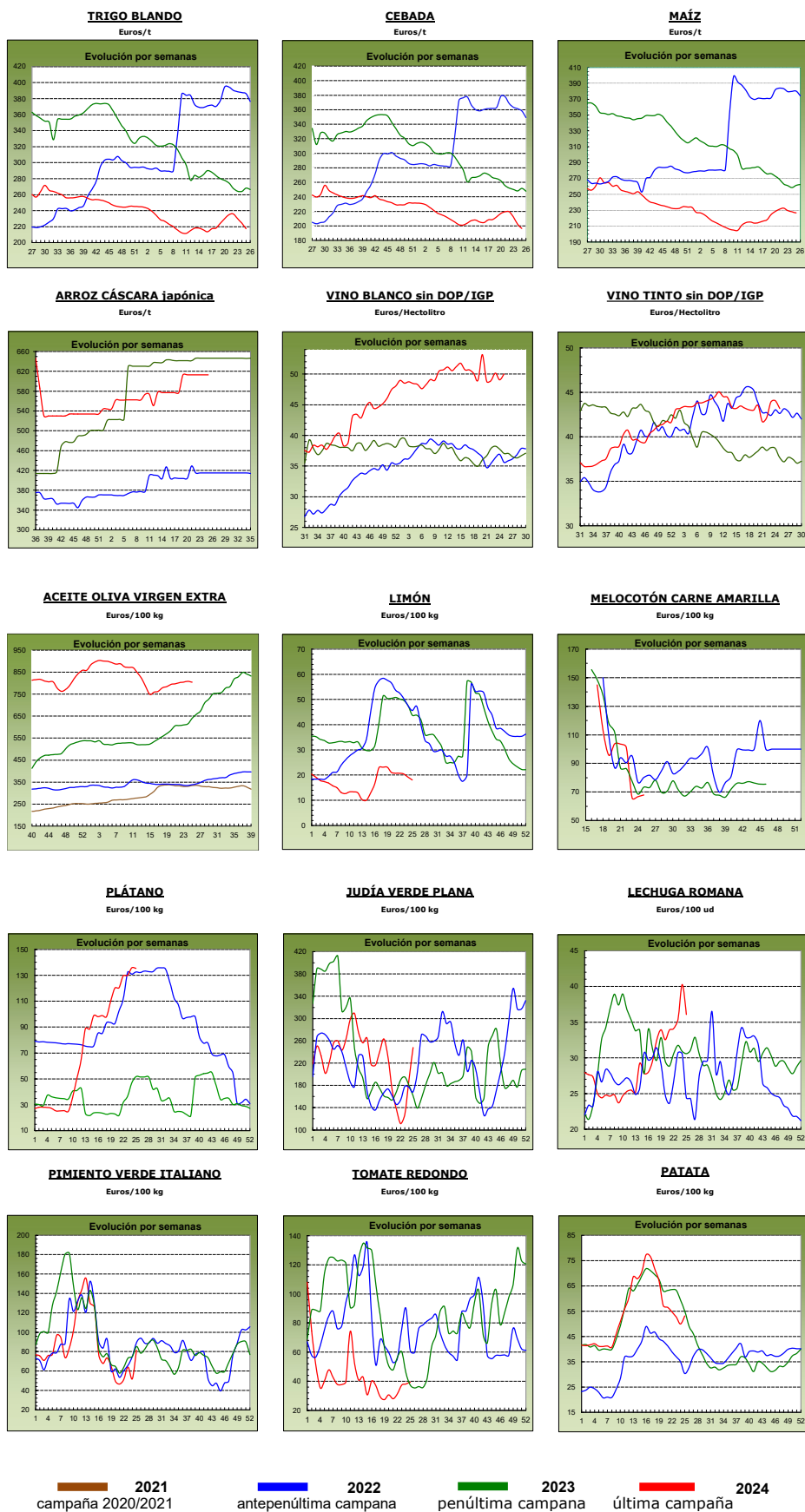

## 1.2. PRECIOS MEDIOS NACIONALES DE PRODUCTOS GANADEROS

1.2.1. Precios Medios Nacionales de Productos Ganaderos					
PRODUCTOS GANADEROS (especificaciones)		Semana 24 10-16/06 2024	Semana 25 17-23/06 2024	Variación semanal euros	Variación semanal %
<b>VACUNO</b>					
(1)	Ternera, 180-300 kilos (€/100 kg canal)	520,97	520,65	-0,32	-0,06
(1)	Machos de 12 a 24 meses (Clase R) (€/100 kg canal)	536,79	537,75	0,96	0,18
(1)	Animales de 8 a 12 meses (Clase R) (€/100 kg canal)	542,70	542,10	-0,60	-0,11
(1)	Bovino vivo, conjunto categorías (€/100 kg vivo)	275,30	275,14	-0,16	-0,06
<b>CORDERO</b>					
(1)	Corderos 9-19 kilos (€/100 kg canal)	893,11	884,67	-8,44	-0,95
(1)	Corderos 12-16 kilos (€/100 kg canal)	852,04	847,24	-4,80	-0,56
(1)	Corderos Ligeros (12-13 kilos) (€/100 kg canal)	869,50	866,01	-3,49	-0,40
(1)	Corderos Pesados (13-16 kilos) (€/100 kg canal)	834,57	828,47	-6,10	-0,73
<b>PORCINO</b>					
(1)	Porcino >60% magro (Clase S) (€/100 kg canal)	229,74	231,58	1,84	0,80
(1)	Porcino 60-55% magro (Clase E) (€/100 kg canal)	218,78	221,41	2,63	1,20
(1)	Porcino 55-50% magro (Clase U) (€/100 kg canal)	227,61	226,96	-0,65	-0,29
(1)	Porcino 50-45% magro (Clase R) (€/100 kg canal)	227,72	227,97	0,25	0,11
(1)	Lechón 20 kg (€/unidad)	79,64	79,05	-0,59	-0,74
<b>POLLO</b>					
(2)	Pollo, media de canales del 83% y 65% rdto. (€/100 kg canal)	222,15	223,58	1,43	0,64
(2)	Pollo P10 (83% rdto.) (€/100 kg canal)	209,80	209,80	0,00	0,00
(2)	Pollo P90 (65% rdto.) (€/100 kg canal)	222,79	224,29	1,50	0,67
(2)	Pollo: Cuartos traseros (€/100 kg)	221,42	221,15	-0,27	-0,12
(2)	Pollo: Filete de pechuga (€/100 kg)	483,48	484,10	0,62	0,13
<b>HUEVOS</b>					
(3)	Huevos Tipo Jaula, media Clase L y M (€/100 kg)	168,87	167,29	-1,58	-0,94
(3)	Huevos Tipo Jaula - Clase L (€/docena)	1,35	1,34	-0,01	-0,74
(3)	Huevos Tipo Jaula - Clase M (€/docena)	1,20	1,19	-0,01	-0,83
(3)	Huevos Tipo Suelo media Clase L y M (€/100 kg)	188,27	188,92	0,65	0,35
(3)	Huevos Tipo Suelo - Clase L (€/docena)	1,51	1,51	0,00	0,00
(3)	Huevos Tipo Suelo - Clase M (€/docena)	1,34	1,35	0,01	0,75
(3)	Huevos Tipo Campero, media Clase L y M (€/100 kg)	227,40	227,40	0,00	0,00
(3)	Huevos Tipo Campero- Mezcla Clase L y M (€/docena)	1,72	1,72	0,00	0,00
(3)	Huevos Ecológicos, media Clase L y M (€/100 kg)	325,43	325,13	-0,30	-0,09
(3)	Huevos Ecológicos - Clase L (€/docena)	2,54	2,54	0,00	0,00
(3)	Huevos Ecológicos - Clase M (€/docena)	2,38	2,38	0,00	0,00
<b>CONEJO</b>					
(4)	Conejo 1,8-2,2 kilo,vivo (€/100 kg)	222,64	221,57	-1,07	-0,48
<b>LECHE Y PRODUCTOS LÁCTEOS</b>					
(6)	Suero de leche en polvo (€/100 kg)	77,36	79,34	1,98	2,56
(6)	Mantequilla sin sal (formato 25 kg) (€/100 kg)	630,62	662,55	31,93	5,06
(6)	Nata 30% materia grasa (a granel) (€/100 kg)	229,74	233,21	3,47	1,51
(5)	Leche cruda de vaca (€/100 kg). Fuente: INFOLAC		Precio abril 2024: 47,38 €/100 kg		
<b>MIEL Y PRODUCTOS APÍCOLAS</b>					
(7)	Miel multifloral a granel (€/100 kg)		Precio mayo 2024: 346,55 €/100 kg		
(7)	Miel multifloral envasada (€/100 kg)		Precio mayo 2024: 699,67 €/100 kg		
(7)	Polen a granel (€/100 kg)		Precio mayo 2024: 1.132,22 €/100 kg		
(7)	Polen envasado (€/100 kg)		Precio mayo 2024: 1.805,86 €/100 kg		

**Posición comercial:**

(1) Entrada matadero; (2) Salida muelle matadero; (3) Salida muelle centro de embalaje; (4) Salida granja;  
 (5) Precio pagado al ganadero; (6) Precio franco fábrica sin impuestos ni costes; (7) Venta a la industria o mayorista

**COMENTARIOS DE MERCADO**

- **VACUNO (▲▼)**: Leves variaciones, de sentido opuesto a las de la semana anterior, en las cotizaciones de las **canales de vacuno**, anotándose una subida para las de los machos 12-24 meses (0,18 %) y sendas bajadas para las de los animales 8-12 meses y las de ternera del (-0,11 % y -0,06 % respectivamente). Se registra también una leve variación a la baja para los **animales vivos** (-0,06 %).
- **OVINO (▼)**: Se acentúa el descenso promedio de las cotizaciones de las diferentes clasificaciones de **canales de cordero** (-0,66 %).
- **PORCINO (▲)**: Aumenta el precio de las **canales de porcino de capa blanca** (0,46 % de media para las diferentes clasificaciones en seguimiento). Subidas, en este caso generalizadas, en el conjunto de las plazas nacionales para el **porcino cebado (▲)**. Baja de nuevo, en la misma proporción que la semana anterior (-0,74 %) el **lechón base 20 kg (▼)**.
- **POLLOS (▲▼)**: Mismas tendencias que la semana pasada: se aprecian las **canales de pollo** (0,64 %), al igual que los **filetes de pechuga** (0,13 %), mientras que se deprecian, también levemente, los **cuartos traseros** (-0,12 %).
- **HUEVOS (▲▼)**: Vuelve a descender la cotización media de los **huevos tipo jaula** (-0,94 %) además de, ligeramente, la de los **ecológicos** (-0,09 %), al tiempo que pasa a subir la de los **huevos tipo suelo** (0,35 %); no varía la de los **huevos tipo campero**.
- **CONEJO (▼)**: Movimientos a la baja en el **conejo vivo de granja** (-0,48 %).
- **PRODUCTOS LÁCTEOS (▲)**: Subidas generalizadas en los precios de los diferentes lácteos: de nuevo, el del **suero de leche en polvo** (2,56 %), y también, en esta ocasión, los de la **mantequilla sin sal** (5,06 %) y la **nata 30% materia grasa** (1,51 %).

## 1.2.2. Precios Medios Nacionales de Productos Ganaderos: Gráficos

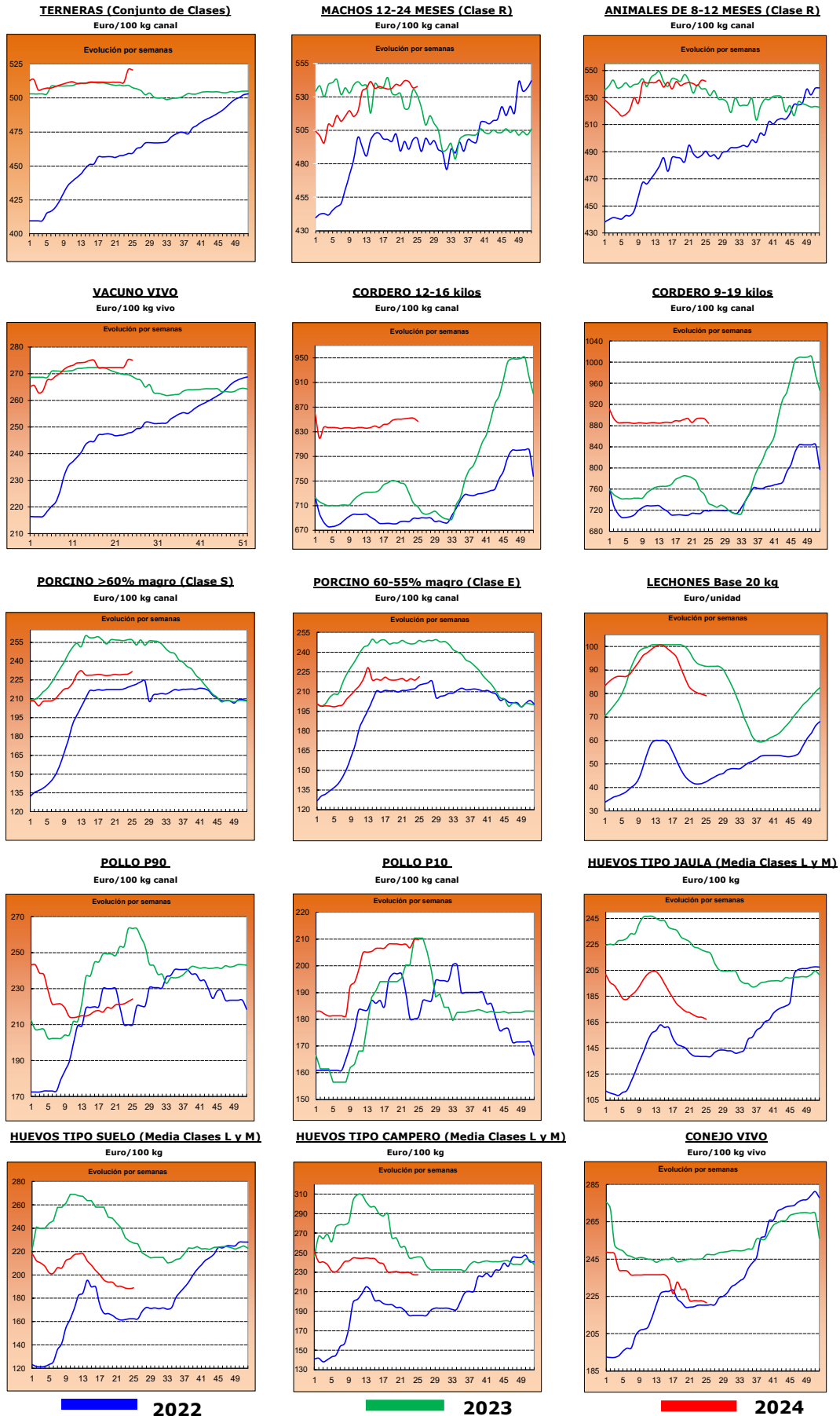



## 2.- PRECIOS EN MERCADOS REPRESENTATIVOS DE CEREALES, ALFALFA, ARROZ, VINOS, ACEITES Y SEMILLA DE GIRASOL

### 2.1. PRECIOS EN MERCADOS REPRESENTATIVOS DE CEREALES, ALFALFA Y ARROZ

#### 2.1.1. Precios Medios en Mercados Representativos: Trigo y Alfalfa

Precios en Euro/Tonelada

REGLAMENTO (UE) 2017/1185 DE LA COMISION. Artículo 11, Anexo I. 1. (trigo); Artículo 12 (a), Anexo II.2 (alfalfa)

TRIGO: Salida de almacén cargado o entregado al transformador después de intermediario. Mercancía nacional y/o importada.

ALFALFA: Salida industria deshidratadora

PRODUCTO	MERCADO REPRESENTATIVO	Semana 24 10/05-16/06 2024	Semana 25 17/05-23/06 2024	Variación €
<b>Trigo Blando Panificable</b>	Albacete	224,60	214,00	-10,60
	Ávila	224,00	214,00	-10,00
	Barcelona	252,00	245,00	-7,00
	Burgos	214,26	210,00	-4,26
	Cádiz	230,00	223,00	-7,00
	Ciudad Real	244,00	210,00	-34,00
	Cuenca	243,00	216,00	-27,00
	Guadalajara	231,40	223,40	-8,00
	Huesca	228,00	218,00	-10,00
	León	222,60	222,60	0,00
	Lérida	230,00	220,00	-10,00
	Madrid	233,00	230,00	-3,00
	Murcia	230,00	225,00	-5,00
	Navarra	230,00	220,00	-10,00
	Palencia	215,00	209,80	-5,20
	Pontevedra	240,00	240,00	0,00
	Salamanca	225,00	217,00	-8,00
	Segovia	211,60	210,40	-1,20
	Sevilla	240,00	233,00	-7,00
	Soria	220,20	212,20	-8,00
Tarragona	235,00	228,00	-7,00	
Toledo	248,00	248,00	0,00	
Valladolid	220,80	215,60	-5,20	
Zamora	221,00	220,40	-0,60	
Zaragoza	235,00	225,00	-10,00	
<b>Trigo Duro</b>	Cádiz	290,00	285,00	-5,00
	Córdoba	280,00	280,00	0,00
	Sevilla	290,00	285,00	-5,00
	Toledo	325,00	325,00	0,00
	Zaragoza	295,00	290,00	-5,00
<b>Alfalfa Balas</b>	Albacete	232,00	232,00	0,00
	Burgos	250,00	250,00	0,00
	Córdoba	166,00	166,00	0,00
	Huesca	209,67	208,00	-1,67
	León	290,00	290,00	0,00
	Lérida	201,88	201,62	-0,25
	Navarra	215,00	215,00	0,00
	Palencia	290,00	290,00	0,00
	Sevilla	177,00	177,00	0,00
	Teruel	205,00	205,00	0,00
	Toledo	192,00	192,00	0,00
	Valladolid	284,00	284,00	0,00
	Zamora	320,00	255,00	-65,00
Zaragoza	200,00	200,00	0,00	
<b>Alfalfa Pellets</b>	Albacete	226,00	226,00	0,00
	Burgos	190,00	190,00	0,00
	Córdoba	303,00	197,00	-106,00
	Huesca	182,00	187,50	5,50
	Lérida	205,00	204,67	-0,33
	Navarra	225,00	225,00	0,00
	Palencia	270,00	270,00	0,00
	Sevilla	197,00	197,00	0,00
	Toledo	229,00	229,00	0,00
	Valladolid	312,00	312,00	0,00
	Zamora	301,00	301,00	0,00
	Zaragoza	183,25	183,25	0,00

### 2.1.2. Precios Medios en Mercados Representativos: Cebada

Precios en Euro/Tonelada

#### REGLAMENTO (UE) 2017/1185 DE LA COMISION. Artículo 11, Anexo I. 1.

Salida de almacén cargado o entregado al transformador después de intermediario. Mercancía nacional y/o importada.

PRODUCTO	MERCADO REPRESENTATIVO	Semana 24 10/05-16/06 2024	Semana 25 17/05-23/06 2024	Variación €
<b>Cebada Pienso</b>	Albacete	196,20	187,40	-8,80
	Ávila	213,00	198,00	-15,00
	Burgos	201,00	196,00	-5,00
	Cádiz	210,00	205,00	-5,00
	Ciudad Real	199,20	191,60	-7,60
	Córdoba	208,00	203,00	-5,00
	La Coruña	220,00	212,00	-8,00
	Cuenca	195,00	190,00	-5,00
	Guadalajara	206,60	201,00	-5,60
	Huesca	205,00	199,00	-6,00
	León	218,00	218,00	0,00
	Lérida	208,00	197,00	-11,00
	Murcia	207,00	204,00	-3,00
	Palencia	201,00	196,00	-5,00
	Salamanca	220,00	202,00	-18,00
	Segovia	200,00	200,00	0,00
	Soria	208,00	195,00	-13,00
	Teruel	210,00	205,00	-5,00
	Toledo	207,80	204,60	-3,20
	Valladolid	208,00	200,00	-8,00
Zamora	218,00	218,00	0,00	
Zaragoza	210,00	205,00	-5,00	
<b>Cebada Malta</b>	Burgos	199,40	195,80	-3,60
	Ciudad Real	227,00	228,00	1,00
	Guadalajara	205,00	205,00	0,00
	Huesca	222,00	220,00	-2,00
	Navarra	220,00	215,00	-5,00
	Palencia	211,00	203,00	-8,00
	Salamanca	212,00	212,00	0,00
	Segovia	198,00	192,00	-6,00
	Soria	190,00	190,00	0,00
	Valladolid	244,00	209,00	-35,00
	Zamora	205,00	200,00	-5,00
Zaragoza	222,00	220,00	-2,00	

### 2.1.3. Precios Medios en Mercados Representativos: Maíz y Arroz

Precios en Euro/Tonelada

#### REGLAMENTO (UE) 2017/1185 DE LA COMISION. Artículo 11, Anexo I. 1. Cereales y 2 Arroz

Maíz grano: precios salida de almacén cargado. Mercancía nacional y/o importada.

Arroz cáscara precios salida almacén agricultor o en cooperativa, y arroz blanco precios salida industria

PRODUCTO	MERCADO REPRESENTATIVO	Semana 24 10/05-16/06 2024	Semana 25 17/05-23/06 2024	Variación €
<b>Maíz Grano</b>	Albacete	227,60	223,00	-4,60
	Badajoz	243,00	244,00	1,00
	Cáceres	243,00	244,00	1,00
	Ciudad Real	236,00	235,00	-1,00
	La Coruña	226,00	222,00	-4,00
	Gerona	233,00	228,00	-5,00
	Huesca	221,00	220,00	-1,00
	León	226,60	225,00	-1,60
	Lérida	217,00	215,00	-2,00
	Madrid	232,00	232,00	0,00
	Navarra	230,00	225,00	-5,00
	Pontevedra	226,00	222,00	-4,00
	Salamanca	231,80	229,40	-2,40
	Toledo	234,60	234,60	0,00
	Valladolid	227,40	229,80	2,40
Zamora	227,20	225,60	-1,60	
Zaragoza	230,00	228,00	-2,00	
<b>Arroz cáscara (Indica)</b>	Sevilla	584,50	584,50	0,00
	Valencia	500,00	500,00	0,00
<b>Arroz cáscara (Japónica)</b>	Huesca	600,00	600,00	0,00
	Sevilla	600,50	600,50	0,00
	Tarragona	585,00	585,00	0,00
	Valencia	670,00	670,00	0,00
	Zaragoza	650,00	650,00	0,00
<b>Arroz blanco (Indica)</b>	Sevilla	611,00	611,00	0,00
	Valencia	1150,00	1150,00	0,00
<b>Arroz blanco (Japónica)</b>	Sevilla	993,00	993,00	0,00
	Tarragona	1150,00	1150,00	0,00
	Valencia	1090,00	1090,00	0,00
<b>Arroz blanco vaporizado</b>	Valencia	1137,50	1137,50	0,00
<b>Arroz partido</b>	Sevilla	318,56	318,56	0,00
	Tarragona	542,50	542,50	0,00
	Valencia	555,00	555,00	0,00

<b>2.2. PRECIOS EN MERCADOS REPRESENTATIVOS DE VINOS</b>
--

**R. EJECUCIÓN (UE) 2017/1185 DE LA COMISION. Artículo 11, Anexo II. 3.**

En €/hectólitro, salida bodega, a granel, pago al contado sin I. V. A.

<b>PRODUCTO</b>	<b>MERCADO REPRESENTATIVO</b>	<b>Semana 24 10/05-16/06 2024</b>	<b>Semana 25 17/05-23/06 2024</b>	<b>Variación €</b>
<b>Vino Blanco sin DOP/IPG</b>	Albacete	55,15	57,54	<b>2,39</b>
	Badajoz	44,06	45,71	<b>1,65</b>
	Ciudad Real	49,80	51,74	<b>1,94</b>
	Cuenca	50,62	48,76	<b>-1,86</b>
	Toledo	48,26	47,07	<b>-1,20</b>
<b>Vino Tinto sin DOP / IPG</b>	<b>Precio de vino tinto referido al producto de 12 puntos de color</b>			
	Albacete	47,16	45,35	<b>-1,81</b>
	Badajoz	--	46,17	<b>--</b>
	Ciudad Real	39,02	38,44	<b>-0,58</b>
	Cuenca	48,59	50,92	<b>2,32</b>
	Murcia	45,08	47,23	<b>2,16</b>
	Toledo	40,43	39,06	<b>-1,38</b>
Valencia	--	36,38	<b>--</b>	

**2.3. PRECIOS EN MERCADOS REPRESENTATIVOS DE ACEITES Y SEMILLAS DE GIRASOL**

Aceites. Precios salida almazara/orujera/refinadora, en €/100 kg, sin I.V.A. Rgto. 2017/1185. Art.11. Anexo I.3.

Semilla de girasol. Precios en almacén del comprador mayorista, en €/t, sin I.V.A. Rgto 2017/1185. Art. 8

PRODUCTO Y ESPECIFICACIONES	MERCADO REPRESENTATIVO	Semana 24 10/05-16/06 2024	Semana 25 17/05-23/06 2024	Variación €
<b>ACEITE DE OLIVA VIRGEN EXTRA</b> Menos de 0,8º	Albacete	780,00	780,00	0,00
	Almería	855,00	855,00	0,00
	Badajoz	816,50	802,00	-14,50
	Cáceres	920,00	920,00	0,00
	Cádiz	800,00	800,00	0,00
	Ciudad Real	859,50	860,00	0,50
	Córdoba	795,00	797,50	2,50
	Cuenca	787,50	770,00	-17,50
	Granada	789,50	784,00	-5,50
	Huelva	796,00	796,00	0,00
	Jaén	798,00	794,50	-3,50
	Málaga	830,50	800,00	-30,50
	Murcia	787,00	770,00	-17,00
	Sevilla	823,50	827,50	4,00
Tarragona	840,00	840,00	0,00	
Toledo	789,00	794,00	5,00	
Zaragoza	765,00	765,00	0,00	
<b>ACEITE DE OLIVA VIRGEN</b> De 0,8º a 2º	Albacete	750,00	740,00	-10,00
	Badajoz	762,50	757,50	-5,00
	Cáceres	840,00	840,00	0,00
	Cádiz	790,00	790,00	0,00
	Ciudad Real	831,90	832,00	0,10
	Córdoba	739,00	727,50	-11,50
	Cuenca	752,50	738,30	-14,20
	Granada	748,50	742,50	-6,00
	Huelva	750,00	750,00	0,00
	Jaén	745,50	745,50	0,00
	Málaga	737,00	737,00	0,00
	Murcia	753,00	753,00	0,00
	Sevilla	742,50	743,50	1,00
	Tarragona	775,00	775,00	0,00
Toledo	738,00	748,00	10,00	
Zaragoza	720,00	720,00	0,00	
<b>ACEITE DE OLIVA LAMPANTE</b> Más de 2º	Albacete	740,00	725,00	-15,00
	Badajoz	707,50	657,50	-50,00
	Cáceres	620,00	620,00	0,00
	Cádiz	758,00	758,00	0,00
	Ciudad Real	811,20	811,10	-0,10
	Córdoba	725,00	687,50	-37,50
	Cuenca	728,80	720,00	-8,80
	Granada	716,00	733,50	17,50
	Huelva	680,00	680,00	0,00
	Jaén	730,50	726,50	-4,00
	Málaga	678,50	683,50	5,00
	Murcia	729,00	729,00	0,00
	Sevilla	707,50	709,00	1,50
	Tarragona	590,00	590,00	0,00
Toledo	710,00	710,00	0,00	
Zaragoza	680,00	680,00	0,00	
<b>ACEITE DE OLIVA REFINADO</b>	Córdoba	737,50	734,00	-3,50
	Jaén	729,50	730,50	1,00
	Sevilla	729,00	730,50	1,50
	Tarragona	705,00	705,00	0,00
<b>ACEITE DE ORUJO DE OLIVA CRUDO</b>	Córdoba	297,50	298,50	1,00
	Jaén	293,50	293,50	0,00
	Málaga	300,00	300,00	0,00
	Sevilla	299,50	299,50	0,00
	Tarragona	290,00	290,00	0,00
Toledo	290,00	290,00	0,00	
<b>ACEITE DE ORUJO DE OLIVA REFINADO</b>	Sevilla	414,50	414,50	0,00
<b>PIPA DE GIRASOL</b> Alto oleico	Centro	411,98	411,98	0,00
	Norte	516,39	516,39	0,00
	Sur	406,67	406,89	0,22
<b>PIPA DE GIRASOL</b> Convencional	Centro	396,43	396,43	0,00
	Norte	374,22	374,22	0,00
	Sur	394,02	394,24	0,22

### 3. PRECIOS DE PRODUCCIÓN DE FRUTAS Y HORTALIZAS EN EL MERCADO INTERIOR

#### 3.1. PRECIOS DE PRODUCCIÓN EN EL MERCADO INTERIOR FRUTAS

3.1.1. Precios de Producción de Frutas en el Mercado Interior:												
Precios diarios y Precios Medios Ponderados Semanales en mercados representativos provinciales.												
Precios a la salida del centro de acondicionamiento de productos seleccionados, embalados y, en su caso, en palés (€/100 kg peso neto)												

#### CÍTRICOS

PRODUCTO	MERCADO	VARIEDAD O TIPO	CAT.	CALIBRE	DÍA/MES							
					17/6	18/6	19/6	20/6	21/6	22/6	23/6	PMPS
LIMÓN	Alicante	Verna	I	3-4	109,76	112,74	111,75	109,76	109,76	133,64	93,52	110,75
	Málaga	Verna	I	3-4	100,00	102,00	104,00	103,00	102,00	--	--	102,20
	Murcia	Verna	I	3-4	120,00	120,00	119,00	120,00	118,00	--	--	119,39
MANDARINA	Valencia	Nadorcott	I	1-2	158,93	158,45	162,02	163,28	158,93	--	--	160,32
NARANJA	Castellón	Barberina	I	3-6	89,79	90,14	90,29	91,83	91,64	--	--	90,74
	Valencia	Barberina	I	3-7	75,47	75,47	75,21	75,47	78,29	--	--	76,03
	Valencia	Navel Lane Late	I	3-6	115,06	115,07	115,06	119,63	115,06	--	--	116,47
	Castellón	Valencia Late	I	3-6	76,52	78,95	81,72	79,22	81,05	68,95	--	78,58
	Sevilla	Valencia Late	I	3-6	40,00	40,00	40,00	40,00	40,00	--	--	40,00
	Valencia	Valencia Late	I	3-6	79,96	81,82	81,56	81,32	75,99	82,62	81,82	79,08
	Castellón	Valencia Midnight	I	3-6	105,86	89,58	105,86	87,66	105,10	--	--	92,86
	Valencia	Valencia Midnight	I	3-6	88,61	92,74	94,63	91,71	96,56	83,70	124,31	93,07

#### FRUTAS DE PEPITA

PRODUCTO	MERCADO	VARIEDAD O TIPO	CAT.	CALIBRE	DÍA/MES							
					17/6	18/6	19/6	20/6	21/6	22/6	23/6	PMPS
MANZANA	Gerona	Fuji	I	65-80	117,60	117,60	117,60	117,60	117,60	--	--	117,60
	Lérida	Fuji	I	65-80	--	--	--	89,50	89,50	--	--	89,50
	Zaragoza	Fuji	I	65-80	77,16	77,16	77,16	77,16	77,16	--	--	77,16
	Lérida	Gala	I	65-80	99,73	--	99,73	--	--	--	--	99,73
	Zaragoza	Gala	I	65-80	108,10	108,10	108,10	108,10	108,10	--	--	108,10
	Gerona	Golden Delicious	I	65-80	123,63	123,63	123,63	123,63	123,63	--	--	123,63
	Lérida	Golden Delicious	I	65-80	82,11	130,27	81,78	81,13	92,37	--	--	82,53
	Zaragoza	Golden Delicious	I	65-80	93,88	93,88	93,88	93,88	93,88	--	--	93,88
	Gerona	Granny Smith	I	65-80	116,60	116,60	116,60	116,60	116,60	--	--	116,60
	Lérida	Granny Smith	I	65-80	84,50	84,50	84,50	84,50	84,50	--	--	84,50
	Gerona	Red Delicious	I	65-80	120,15	120,15	120,15	120,15	120,15	--	--	120,15
	Lérida	Red Delicious	I	65-80	--	79,50	--	--	--	--	--	79,50
PERA	La Rioja	Conferencia	I	60-65+	180,00	180,00	180,00	180,00	180,00	--	--	180,00
	Lérida	Conferencia	I	60-65+	112,85	114,19	113,92	115,34	116,21	--	--	114,22
	Zaragoza	Conferencia	I	60-65+	110,93	110,93	110,93	110,93	110,93	--	--	110,93

#### FRUTAS DE HUESO

PRODUCTO	MERCADO	VARIEDAD O TIPO	CAT.	CALIBRE	DÍA/MES							
					17/6	18/6	19/6	20/6	21/6	22/6	23/6	PMPS
ALBARICOQUE	Lérida	Todos los tipos y variedades	-	45-50 mm	149,10	149,10	149,10	149,10	149,10	--	--	149,10
	Murcia	Todos los tipos y variedades	-	45-50 mm	120,00	130,00	135,00	140,00	140,00	--	--	133,00
	Teruel	Todos los tipos y variedades	-	45-50 mm	85,00	85,00	85,00	85,00	85,00	--	--	85,00
	Valencia	Todos los tipos y variedades	-	45-50 mm	151,33	151,33	151,33	151,33	151,33	--	--	151,33
	Zaragoza	Todos los tipos y variedades	-	45-50 mm	158,96	158,96	158,96	158,96	158,96	--	--	158,96
CEREZA	Barcelona	Todas las variedades dulces	-	22 y más	260,00	260,00	260,00	260,00	260,00	--	--	260,00
	Burgos	Todas las variedades dulces	-	22 y más	500,00	500,00	500,00	500,00	500,00	--	--	500,00
	Cáceres	Todas las variedades dulces	-	22 y más	280,00	280,00	280,00	280,00	280,00	--	--	280,00
	La Rioja	Todas las variedades dulces	-	22 y más	307,50	307,50	307,50	307,50	307,50	--	--	307,50
	León	Todas las variedades dulces	-	22 y más	265,00	265,00	265,00	265,00	265,00	--	--	265,00
	Lérida	Todas las variedades dulces	-	22 y más	390,63	390,63	390,63	390,63	390,63	--	--	390,63
	Murcia	Todas las variedades dulces	-	22 y más	300,00	380,00	400,00	480,00	550,00	--	--	421,06
	Navarra	Todas las variedades dulces	-	22 y más	425,00	425,00	425,00	425,00	425,00	--	--	425,00
	Tarragona	Todas las variedades dulces	-	22 y más	248,64	248,64	248,64	248,64	248,64	--	--	248,64
	Zaragoza	Todas las variedades dulces	-	22 y más	326,17	326,17	326,17	326,17	326,17	--	--	326,17
	CIRUELA	Cáceres	Todos los tipos y variedades	-		120,00	120,00	120,00	120,00	120,00	--	--
Murcia		Todos los tipos y variedades	-		200,00	180,00	180,00	160,00	160,00	--	--	175,08
MELOCOTÓN	Badajoz	Pulpa amarilla	I	A/B	160,00	160,00	160,00	160,00	160,00	--	--	160,00
	Barcelona	Pulpa amarilla	I	A/B	146,25	146,25	146,25	146,25	146,25	--	--	146,25
	Cáceres	Pulpa amarilla	I	A/B	160,00	160,00	160,00	160,00	160,00	--	--	160,00
	Murcia	Pulpa amarilla	I	A/B	121,78	122,59	112,17	100,00	100,00	--	--	110,45
	Valencia	Pulpa amarilla	I	A/B	94,00	94,00	94,00	94,00	94,00	--	--	94,00
NECTARINA	Badajoz	Pulpa amarilla	I	A/B	170,00	170,00	170,00	170,00	170,00	--	--	170,00
	Cáceres	Pulpa amarilla	I	A/B	170,00	170,00	170,00	170,00	170,00	--	--	170,00
	Murcia	Pulpa amarilla	I	A/B	120,00	110,00	100,00	110,00	100,00	--	--	108,53
	Valencia	Pulpa amarilla	I	A/B	95,00	95,00	95,00	95,00	95,00	--	--	95,00
PARAGUAYA	Murcia	Todos los tipos y variedades	I	A/B	130,00	120,00	120,00	110,00	110,00	--	--	118,34
	Valencia	Todos los tipos y variedades	I	A/B	94,00	94,00	94,00	94,00	94,00	--	--	94,00

**3.1.2. Precios de Producción de Frutas en el Mercado Interior: Precios Medios Ponderados Semanales Nacionales**

Referencia: Reglamento Delegado (UE) 2017/891 de la Comisión, de 13 de marzo (DOUE de 25 de mayo). Art. 55 y Anexo VI  
Precios a la salida del centro de acondicionamiento de productos seleccionados, embalados y, en su caso, en palés (€/100kg peso neto)

**CÍTRICOS**

PRODUCTO	MERCADO	VARIEDAD O TIPO	CAT.	CALIBRE	PRECIO MEDIO PONDERADO SEMANAL NACIONAL Semana 25 - 2024: 17/06 -23/06
LIMÓN	ESPAÑA	Todas las variedades	I	3-4	112,11
MANDARINA	ESPAÑA	Todas las variedades	I	1-2	160,32
NARANJA	ESPAÑA	Lanelate	I	3-6	116,47
	ESPAÑA	Valencia Late	I	3-6	47,40

**FRUTAS DE PEPITA**

PRODUCTO	MERCADO	VARIEDAD O TIPO	CAT.	CALIBRE mm	PRECIO MEDIO PONDERADO SEMANAL NACIONAL Semana 25 - 2024: 17/06 -23/06
MANZANA	ESPAÑA	Fuji	I	65-80	94,96
	ESPAÑA	Gala	I	65-80	102,78
	ESPAÑA	Golden Delicious	I	65-80	95,56
	ESPAÑA	Granny Smith	I	65-80	93,67
	ESPAÑA	Red Delicious y demás Var. Rojas	I	65-80	108,03
PERA	ESPAÑA	Conferencia	I	60-65+	150,87

**FRUTAS DE HUESO**

PRODUCTO	MERCADO	VARIEDAD O TIPO	CAT.	CALIBRE	PRECIO MEDIO PONDERADO SEMANAL NACIONAL Semana 25 - 2024: 17/06 -23/06
ALBARICOQUE	ESPAÑA	Todos los tipos y variedades	-	45-50 mm	137,18
CEREZA	ESPAÑA	Todas las variedades dulces	-	22 y más	306,50
CIRUELA	ESPAÑA	Todos los tipos y variedades	-	-	169,38
MELOCOTÓN	ESPAÑA	Pulpa amarilla	I	A/B	126,82
NECTARINA	ESPAÑA	Pulpa amarilla	I	A/B	134,62

## 3.2. PRECIOS DE PRODUCCIÓN EN EL MERCADO INTERIOR: PRODUCTOS HORTÍCOLAS

**3.2.1. Precios de Producción de Hortícolas en el Mercado Interior:**  
Precios diarios y Precios Medios Ponderados Semanales en mercados representativos provinciales.

Precios a la salida del centro de acondicionamiento de productos seleccionados, embalados y, en su caso, en palés (C/100 kg peso neto)

## HORTALIZAS (I)

PRODUCTO	MERCADO	VARIEDAD O TIPO	CAT.	CALIBRE	DIA/MES							
					17/6	18/6	19/6	20/6	21/6	22/6	23/6	PMPS
ACELGA	La Coruña	Todos los tipos y variedades	-	-	150,50	150,50	150,50	150,50	150,50	--	--	150,50
	Navarra	Todos los tipos y variedades	-	-	115,00	115,00	115,00	115,00	115,00	--	--	115,00
	Orense	Todos los tipos y variedades	-	-	200,00	200,00	200,00	200,00	200,00	--	--	200,00
	Pontevedra	Todos los tipos y variedades	-	-	157,50	157,50	157,50	157,50	157,50	--	--	157,50
	Madrid	Verde	-	-	120,00	120,00	120,00	120,00	120,00	--	--	120,00
AJO	Ciudad Real	Blanco	-	50-60 mm	227,46	227,91	227,02	227,51	227,53	--	--	227,49
	Cuenca	Blanco	-	50-60 mm	170,00	170,00	170,00	170,00	170,00	--	--	170,00
	Segovia	Blanco	-	50-60 mm	145,00	145,00	145,00	145,00	145,00	--	--	145,00
	Toledo	Blanco	-	50-60 mm	216,00	216,00	216,00	216,00	216,00	--	--	216,00
	Ciudad Real	Morado	-	50-80 mm	242,48	242,51	242,70	242,71	242,59	--	--	242,60
	Córdoba	Morado	-	50-80 mm	270,00	260,00	260,00	260,00	260,00	--	--	262,00
	Cuenca	Morado	-	50-80 mm	263,50	263,50	263,50	263,50	263,50	--	--	263,50
	Madrid	Morado	-	50-80 mm	350,00	350,00	350,00	350,00	350,00	--	--	350,00
	Toledo	Morado	-	50-80 mm	245,00	245,00	245,00	245,00	245,00	--	--	245,00
	Ciudad Real	Primavera	-	50-60 mm	205,93	205,23	205,52	205,44	205,91	--	--	205,61
	Córdoba	Primavera	-	50-60 mm	270,88	270,88	270,88	270,88	270,88	--	--	270,88
	Cuenca	Primavera	-	50-60 mm	150,00	150,00	150,00	150,00	150,00	--	--	150,00
	Toledo	Primavera	-	50-60 mm	202,00	202,00	202,00	202,00	202,00	--	--	202,00
	BERENJENA	Almería	Todos los tipos y variedades	-	-	44,81	47,15	58,95	58,47	45,22	40,70	--
Málaga		Todos los tipos y variedades	-	-	100,00	100,00	100,00	100,00	100,00	--	--	100,00
CALABACÍN	Almería	Todas las variedades	-	14-21 g	57,49	56,50	58,00	67,50	61,00	55,00	--	59,03
	Barcelona	Todas las variedades	-	14-21 g	75,00	75,00	75,00	75,00	75,00	--	--	75,00
	Málaga	Todas las variedades	-	14-21 g	90,00	90,00	90,00	90,00	90,00	--	--	90,00
	Murcia	Todas las variedades	-	14-21 g	80,00	70,00	70,00	54,00	54,00	--	--	65,74
	Tarragona	Todas las variedades	-	14-21 g	60,20	60,20	60,20	60,20	60,20	--	--	60,20
CEBOLLA	Albacete	Todos los tipos y variedades	-	-	29,50	29,50	29,50	29,50	29,50	--	--	29,50
	Ciudad Real	Todos los tipos y variedades	-	-	43,95	43,60	43,74	43,67	43,84	--	--	43,76
	Córdoba	Todos los tipos y variedades	-	-	25,00	25,00	25,00	25,00	25,00	--	--	25,00
	Cuenca	Todos los tipos y variedades	-	-	70,00	70,00	70,00	70,00	70,00	--	--	70,00
	Lérida	Todos los tipos y variedades	-	-	29,40	29,40	29,40	29,40	29,40	--	--	29,40
	Madrid	Todos los tipos y variedades	-	-	50,00	50,00	50,00	50,00	50,00	--	--	50,00
	Sevilla	Todos los tipos y variedades	-	-	46,00	46,00	52,00	52,00	57,00	--	--	51,20
	Murcia	Todos los tipos y variedades	-	-	28,00	28,00	28,00	28,00	28,00	--	--	28,00
	Toledo	Todos los tipos y variedades	-	-	88,90	92,90	92,90	92,90	92,90	--	--	92,10
CHAMPIÑÓN	Albacete	Cerrado	-	30-65 mm	189,75	189,75	189,75	189,75	189,75	--	--	189,75
	Cuenca	Cerrado	-	30-65 mm	189,46	189,46	189,46	189,46	189,46	--	--	189,46
	La Rioja	Cerrado	-	30-65 mm	280,00	280,00	280,00	280,00	280,00	--	--	280,00
	Navarra	Cerrado	-	30-65 mm	290,00	290,00	290,00	290,00	290,00	--	--	290,00
COLIFLOR	Granada	Todos los tipos y variedades	-	-	134,72	134,72	134,72	134,72	134,72	--	--	134,72
	La Rioja	Todos los tipos y variedades	-	-	120,00	120,00	120,00	120,00	120,00	--	--	120,00
	Navarra	Todos los tipos y variedades	-	-	150,00	150,00	150,00	150,00	150,00	--	--	150,00
COL-REPOLLO	Madrid	Hoja lisa	-	-	80,00	80,00	80,00	80,00	80,00	--	--	80,00
	Málaga	Hoja lisa	-	-	60,00	60,00	60,00	60,00	60,00	--	--	60,00
	Navarra	Todos los tipos y variedades	-	-	83,00	83,00	83,00	83,00	83,00	--	--	83,00
ESPÁRRAGO	Madrid	Verde	-	10-16+	900,00	900,00	900,00	900,00	900,00	--	--	900,00
FRESA	Barcelona	Todas las variedades	-	-	239,33	239,33	239,33	239,33	239,33	--	--	239,33



Precios a la salida del centro de acondicionamiento de productos seleccionados, embalados y, en su caso, en palets (C/100 kg peso neto)

## HORTALIZAS (y II)

PRODUCTO	MERCADO	VARIEDAD O TIPO	CAT.	CALIBRE	DÍA/MES							PMPS	
					17/6	18/6	19/6	20/6	21/6	22/6	23/6		
JUDÍA VERDE	Almería	Plana	-	-	274,75	278,50	274,75	299,00	320,50	272,00	--	283,24	
	Barcelona	Plana	-	-	350,00	350,00	350,00	350,00	350,00	--	--	350,00	
	Granada	Plana	-	-	177,00	199,00	193,00	213,00	224,00	196,00	--	195,96	
	La Coruña	Plana	-	-	550,00	550,00	550,00	550,00	550,00	--	--	550,00	
	Málaga	Plana	-	-	275,00	275,00	275,00	275,00	275,00	--	--	275,00	
	Pontevedra	Plana	-	-	455,50	455,50	455,50	455,50	455,50	--	--	455,50	
	La Rioja	Todos los tipos y variedades	-	-	290,00	290,00	290,00	290,00	290,00	--	--	290,00	
	Lérida	Todos los tipos y variedades	-	-	371,00	371,00	371,00	371,00	371,00	--	--	371,00	
	Navarra	Todos los tipos y variedades	-	-	300,00	300,00	300,00	300,00	300,00	--	--	300,00	
	Murcia	Baby	I	-	110,00	100,00	100,00	90,00	90,00	--	--	96,55	
LECHUGA	Murcia	Iceberg	I	400g y +	100,00	90,00	90,00	86,00	86,00	--	--	90,76	
	Barcelona	Romana	I	-	100,00	100,00	100,00	100,00	100,00	--	--	100,00	
	Murcia	Romana	I	-	80,00	90,00	90,00	92,00	92,00	--	--	88,34	
	La Coruña	Todos los tipos y variedades	I	-	140,90	140,90	140,90	140,90	140,90	--	--	140,90	
	Lérida	Todos los tipos y variedades	I	-	97,83	97,83	97,83	97,83	97,83	--	--	97,83	
	Navarra	Todos los tipos y variedades	I	-	145,00	145,00	145,00	145,00	145,00	--	--	145,00	
	Pontevedra	Todos los tipos y variedades	I	-	101,90	101,90	101,90	101,90	101,90	--	--	101,90	
	Toledo	Todos los tipos y variedades	I	-	59,40	59,40	59,40	59,40	59,40	--	--	59,40	
	Murcia	Amarillo	-	-	72,00	72,00	57,00	57,00	65,00	--	--	64,65	
	Murcia	Cantaloupe	-	-	82,00	82,00	70,00	57,00	57,00	--	--	69,66	
MELÓN	Murcia	Galia	-	-	72,00	72,00	62,00	62,00	57,00	--	--	63,34	
	Murcia	Piel de Sapo	-	-	62,00	62,00	80,00	80,00	92,00	--	--	79,85	
	Almería	De Almería	-	350-500 g	33,00	29,00	31,00	31,00	37,00	--	--	32,20	
	Granada	De Almería	-	350-500 g	85,00	93,00	85,00	95,00	83,00	86,00	--	86,59	
	Almería	Español	-	-	43,00	50,00	43,00	45,00	51,00	56,00	--	48,02	
	Madrid	Español	-	-	105,00	105,00	105,00	105,00	105,00	--	--	105,00	
	Murcia	Español	-	-	54,00	54,00	60,00	80,00	100,00	--	--	70,64	
	Barcelona	Variedades rugosas	-	-	102,50	102,50	102,50	102,50	102,50	--	--	102,50	
	Almería	Cuadrado Color (rojo o amarillo)	I	70 mm y +	--	--	100,00	--	--	--	--	100,00	
	Granada	Cuadrado Color (rojo o amarillo)	I	70 mm y +	199,00	169,00	164,00	164,00	158,00	154,00	--	171,74	
PIMIENTO	Murcia	Cuadrado Color (rojo o amarillo)	I	71 mm y +	170,15	167,68	127,12	91,96	86,83	--	--	130,13	
	Almería	Cuadrado Verde	I	70 mm y +	83,00	85,00	101,00	94,00	76,00	81,00	--	87,17	
	Murcia	Cuadrado Verde	I	70 mm y +	125,58	125,60	100,00	99,16	72,40	--	--	104,58	
	Almería	Italiano Verde	I	40 mm y +	83,00	85,00	101,00	94,00	76,00	81,00	--	87,17	
	Málaga	Italiano Verde	I	40 mm y +	100,00	100,00	100,00	100,00	100,00	--	--	100,00	
	Murcia	Italiano Verde	I	40 mm y +	80,00	95,00	95,00	97,00	99,00	--	--	93,17	
	PUERRO	Cádiz	Todos los tipos y variedades	-	-	117,60	117,60	117,60	117,60	117,60	--	--	117,60
		Tarragona	Todos los tipos y variedades	-	-	154,00	154,00	154,00	154,00	154,00	--	--	154,00
		Toledo	Todos los tipos y variedades	-	-	153,00	153,00	153,00	153,00	153,00	--	--	153,00
		Valladolid	Todos los tipos y variedades	-	-	150,00	150,00	150,00	150,00	150,00	--	--	150,00
SANDÍA	Almería	Sin semillas	-	-	--	72,00	--	68,00	75,08	--	--	72,30	
	Almería	Cereza	I	-	--	132,00	107,00	108,00	98,00	107,00	--	109,09	
TOMATE	Granada	Cereza	I	-	124,06	124,06	124,06	124,06	124,06	--	--	124,06	
	Murcia	Cereza	I	-	115,00	115,00	145,00	175,00	175,00	--	--	142,66	
	Almería	Racimo	I	-	--	67,00	59,00	60,00	61,00	60,00	--	61,42	
	Almería	Redondo	I	57-100mm	49,00	82,00	70,50	70,00	72,50	97,00	--	76,26	
	Barcelona	Redondo	I	57-100mm	70,00	70,00	70,00	70,00	70,00	--	--	70,00	
	Málaga	Redondo	I	57-100mm	90,00	90,00	90,00	90,00	90,00	--	--	90,00	
	Murcia	Redondo	I	57-100mm	29,00	29,00	45,00	71,00	71,00	--	--	50,01	
	ZANAHORIA	Valladolid	Todos los tipos y variedades	-	-	51,00	51,00	51,00	51,00	51,00	--	--	51,00

**3.2.2. Precios de Producción de Hortícolas en el Mercado Interior: Precios Medios Ponderados Semanales Nacionales**

Referencia: Reglamento Delegado (UE) 2017/891 de la Comisión, de 13 de marzo (DOUE de 25 de mayo). Art. 55 y Anexo VI

Precios a la salida del centro de acondicionamiento de productos seleccionados, embalados y, en su caso, en palés (€/100kg peso neto)

**HORTALIZAS**

PRODUCTO	MERCADO	VARIEDAD O TIPO	CAT.	CALIBRE	PRECIO MEDIO PONDERADO SEMANAL NACIONAL Semana 25 - 2024: 17/06 -23/06
AJO	ESPAÑA	Blanco	-	50-60 mm	193,78
	ESPAÑA	Morado	-	50-80 mm	260,90
	ESPAÑA	Primavera	-	50-60 mm	236,78
BERENJENA	ESPAÑA	Todos los tipos y variedades	-		50,03
CALABACÍN	ESPAÑA	Todos los tipos y variedades	-	14-21	59,77
CEBOLLA	ESPAÑA	Todos los tipos y variedades	-	-	33,92
CHAMPIÑÓN	ESPAÑA	Cerrado	-	Medio (30-65 mm)	200,39
COLIFLOR	ESPAÑA	Todos los tipos y variedades	-	-	138,37
COL-REPOLLO	ESPAÑA	Todos los tipos y variedades	-	-	80,45
JUDÍA VERDE	ESPAÑA	Todos los tipos y variedades	-	-	341,44
LECHUGA	ESPAÑA	Todos los tipos y variedades	I	400 g o superior	96,25
MELÓN	ESPAÑA	Todos los tipos y variedades	-	-	69,19
PEPINO	ESPAÑA	Variedades lisas	-	350-500 g	33,05
PIMIENTO	ESPAÑA	Todos los tipos y variedades	I		144,81
PUERRO	ESPAÑA	Todos los tipos y variedades	-	-	138,10
SANDÍA	ESPAÑA	Todos los tipos y variedades	-	-	72,30
TOMATE	ESPAÑA	Cereza	I	-	122,94
	ESPAÑA	Racimo	I	-	61,42
	ESPAÑA	Redondo	I	57-100mm	76,33
ZANAHORIA	ESPAÑA	Todos los tipos y variedades	-	-	54,67

## 4. PRECIOS REPRESENTATIVOS DE PRODUCTOS GANADEROS

### 4.1. PRECIOS REPRESENTATIVOS DE PRODUCTOS GANADEROS: BOVINO

#### 4.1.1. Precios Medios Nacionales de Canales de Bovino Pesado

PRECIO MEDIO NACIONAL ( €/100kg Canal) DE CANALES DE BOVINO PESADO SEGÚN MODELO COMUNITARIO  
DE CLASIFICACIÓN R 2017/1182, R 2017/1184, RD 815/2018 (Euro/100kg canal)

CATEGORÍA	CLASE DE CONFORMACIÓN Y DE ESTADO DE ENGRASAMIENTO	Semana 24 10-16/06 2024	Semana 25 17-23/06 2024	Variación €
<b>Categoría A: Canales de machos jóvenes sin castrar de más de un año y menos de dos</b>	Muy buena y poco cubierta (U-2)	553,51	552,34	-1,17
	Muy buena y cubierta (U-3)	552,92	555,90	2,98
	<b>Precio medio ponderado Categoría U</b>	<b>553,34</b>	<b>553,41</b>	<b>0,07</b>
	Buena y poco cubierta (R-2)	538,02	539,77	1,75
	Buena y cubierta (R-3)	534,82	534,53	-0,29
	<b>Precio medio ponderado Categoría R</b>	<b>536,79</b>	<b>537,75</b>	<b>0,96</b>
	Menos buena y poco cubierta (O-2)	486,88	491,16	4,28
Menos buena y cubierta (O-3)	480,06	501,37	21,31	
<b>Precio medio ponderado Categoría O</b>	<b>484,35</b>	<b>494,95</b>	<b>10,60</b>	
<b>Categoría D: Canales de hembras que hayan parido</b>	Mediocre y poco cubierta (P-2)	332,01	325,09	-6,92
	Mediocre y cubierta (P-3)	336,10	337,26	1,16
	<b>Precio medio ponderado Categoría P</b>	<b>332,36</b>	<b>326,99</b>	<b>-5,37</b>
	Buena y cubierta (R-3)	378,48	406,16	27,68
	Buena y grasa (R-4)	438,05	436,19	-1,86
	<b>Precio medio ponderado Categoría R</b>	<b>390,04</b>	<b>411,99</b>	<b>21,95</b>
	Menos buena y poco cubierta (O-2)	366,54	367,11	0,57
Menos buena y cubierta (O-3)	380,36	383,70	3,34	
Menos buena y grasa (O-4)	457,91	434,94	-22,97	
<b>Precio medio ponderado Categoría O</b>	<b>384,14</b>	<b>383,54</b>	<b>-0,60</b>	
<b>Categoría E: Canales de otras hembras ( de 12 meses o más)</b>	Muy buena y poco cubierta (U-2)	550,74	548,34	-2,40
	Muy buena y cubierta (U-3)	552,05	550,18	-1,87
	<b>Precio medio ponderado Categoría U</b>	<b>551,63</b>	<b>549,58</b>	<b>-2,05</b>
	Buena y poco cubierta (R-2)	544,46	542,56	-1,90
	Buena y cubierta (R-3)	540,39	539,40	-0,99
	Buena y grasa (R-4)	538,06	550,63	12,57
	<b>Precio medio ponderado Categoría R</b>	<b>541,30</b>	<b>541,43</b>	<b>0,13</b>
Menos buena y poco cubierta (O-2)	478,43	485,90	7,47	
Menos buena y cubierta (O-3)	470,02	481,37	11,35	
Menos buena y grasa (O-4)	514,44	488,51	-25,93	
<b>Precio medio ponderado Categoría O</b>	<b>475,66</b>	<b>483,08</b>	<b>7,42</b>	
<b>Categoría Z: Canales de animales desde 8 a menos de 12 meses</b>	Muy buena y poco cubierta (U-2)	549,88	548,81	-1,07
	Muy buena y cubierta (U-3)	547,94	549,61	1,67
	<b>Precio medio ponderado Categoría U</b>	<b>548,81</b>	<b>549,25</b>	<b>0,44</b>
	Buena y poco cubierta (R-2)	542,42	541,47	-0,95
	Buena y cubierta (R-3)	542,59	542,12	-0,47
	<b>Precio medio ponderado Categoría R</b>	<b>542,70</b>	<b>542,10</b>	<b>-0,60</b>
	Menos buena y poco cubierta (O-2)	471,43	471,00	-0,43
Menos buena y cubierta (O-3)	496,68	487,08	-9,60	
<b>Precio medio ponderado Categoría O</b>	<b>478,59</b>	<b>475,52</b>	<b>-3,07</b>	

#### 4.1.2. Precios Medios Nacionales del Bovino Vivo

R 2017/1182, R 2017/1184 (Euro/100 kg vivo)

BOVINO VIVO	Semana 24 10-16/06 2024	Semana 25 17-23/06 2024	Variación €
Machos hasta 480 Kg. vivo	302,45	302,07	-0,38
Machos de más de 480 kg. vivo	289,29	288,90	-0,39
Hembras que hayan parido	171,24	171,38	0,14
Otras hembras de hasta 380 Kg. vivo	312,29	312,29	0,00
Otras hembras de más de 380 Kg. vivo	273,80	273,61	-0,19

#### 4.1.3. Precios Medios Nacionales de Otros Animales de la Especie Bovina

OTROS BOVINOS	Semana 24 10-16/06 2024	Semana 25 17-23/06 2024	Variación €
<b>TERNEROS DE 8 DÍAS A 4 SEMANA (Euro/cabeza)</b>			
Macho frisón	116,64	116,66	0,02
Macho cruzado	222,63	222,72	0,09
Hembra frisón	106,94	106,72	-0,22
Hembra cruzado	176,28	174,66	-1,62
<i>Media ponderada nacional (Euro/Cabeza)</i>	<b>161,04</b>	<b>160,70</b>	<b>-0,34</b>
<b>TERNEROS DE 6 HASTA 12 MESES (Euro/100kg vivo)</b>			
Macho frisón (base 200 kg)	221,78	221,78	0,00
Macho cruzado (base 200 kg)	416,69	417,23	0,54
Hembra frisón (base 200 kg)	300,00	275,00	-25,00
Hembra cruzado (base 200 kg)	293,04	292,47	-0,57
<i>Media ponderada nacional (Euro/100kg vivo)</i>	<b>361,17</b>	<b>361,24</b>	<b>0,07</b>

## 4.2. PRECIOS REPRESENTATIVOS DE PRODUCTOS GANADEROS: OVINO

#### 4.2.1. Precios Medios Nacionales de Canales de Ovino Frescas o Refrigeradas

R 2017/1182, R 2017/1184 (Euro/100 kg canal)

CORDEROS I Y II	Semana 24 10-16/06 2024	Semana 25 17-23/06 2024	Variación €
Corderos I (12 a 13 kg/canal)	869,50	866,01	-3,49
Corderos II (13,1 a 16 kg/canal)	834,57	828,47	-6,10
<i>Media ponderada</i>	<b>852,04</b>	<b>847,24</b>	<b>-4,80</b>

#### PRECIOS MEDIOS DE CANALES DE OVINO FRESCAS O REFRIGERADAS EN LOS MERCADOS NACIONALES REPRESENTATIVOS

MERCADO REPRESENTATIVO - Cordero 9-19 kg	Semana 24 10-16/06 2024	Semana 25 17-23/06 2024	Variación €
Barcelona	946,28	890,12	-56,16
Madrid	978,42	978,42	0,00
Valencia	824,94	754,58	-70,36
Albacete	868,60	868,60	0,00
Extremadura	886,37	885,87	-0,50
Segovia	900,60	896,10	-4,50
Toledo	874,21	874,21	0,00
Zaragoza	917,15	897,15	-20,00
<i>Media ponderada</i>	<b>893,11</b>	<b>884,67</b>	<b>-8,44</b>

#### 4.3. PRECIOS REPRESENTATIVOS DE PRODUCTOS GANADEROS: PORCINO

##### 4.3.1. Precios Medios de Canales de Porcino de Capa Blanca

CLASIFICACIÓN EUROP R 2017/1182, R 2017/1184 (Euro/100kg canal)

	Clase S ( >60% contenido magro)			Clase E (60%-55% contenido magro)			Clase U (55%-50% contenido magro)		
	Semana 24 10-16/06 2024	Semana 25 17-23/06 2024	Variación C	Semana 24 10-16/06 2024	Semana 25 17-23/06 2024	Variación C	Semana 24 10-16/06 2024	Semana 25 17-23/06 2024	Variación C
<b>PRECIO MEDIO NACIONAL</b>	229,74	231,58	<b>1,84</b>	218,78	221,41	<b>2,63</b>	227,61	226,96	<b>-0,65</b>

	Clase R (50%-45% contenido magro)			Clase O (45%-40% contenido magro)			Clase P ( <40% contenido magro)		
	Semana 24 10-16/06 2024	Semana 25 17-23/06 2024	Variación C	Semana 24 10-16/06 2024	Semana 25 17-23/06 2024	Variación C	Semana 24 10-16/06 2024	Semana 25 17-23/06 2024	Variación C
<b>PRECIO MEDIO NACIONAL</b>	227,72	227,97	<b>0,25</b>	222,04	225,50	<b>3,46</b>	210,89	215,37	<b>4,48</b>

##### 4.3.2. Precios Medios en Mercados Representativos Provinciales de Porcino Cebado (\*)

MERCADO REPRESENTATIVO	SELECTO (nivel menor de grasa)			NORMAL (nivel normal de grasa)			GRASO (nivel mayor de grasa)		
	Semana 24 10-16/06 2024	Semana 25 17-23/06 2024	Variación C	Semana 24 10-16/06 2024	Semana 25 17-23/06 2024	Variación C	Semana 24 10-16/06 2024	Semana 25 17-23/06 2024	Variación C
Barcelona	-	-	-	1,89	1,90	<b>0,01</b>	1,86	1,87	<b>0,01</b>
Huesca	1,84	1,85	<b>0,01</b>	1,82	1,83	<b>0,01</b>	1,80	1,81	<b>0,01</b>
Lleida	1,83	1,84	<b>0,01</b>	1,82	1,83	<b>0,01</b>	1,81	1,82	<b>0,01</b>
Murcia	1,86	1,86	<b>0,00</b>	1,85	1,86	<b>0,01</b>	1,84	1,84	<b>0,00</b>
Pontevedra	1,84	1,84	<b>0,00</b>	1,82	1,82	<b>0,00</b>	2,36	2,36	<b>0,00</b>
Salamanca	1,82	1,84	<b>0,02</b>	1,80	1,82	<b>0,02</b>	1,80	1,82	<b>0,02</b>
Segovia	1,82	1,85	<b>0,03</b>	1,81	1,84	<b>0,03</b>	2,02	2,05	<b>0,03</b>
Zaragoza	1,85	1,86	<b>0,01</b>	1,80	1,82	<b>0,02</b>	1,79	1,81	<b>0,02</b>

(\*) En Euro/kg vivo

### 4.3.3. Precios Medios de Porcino Precoz, Lechones y Otras Calidades

(Euro/100kg vivo)

CERDAS DE DESVIEJE	Semana 24		Variación €
	10-16/06	2024	
Cerdas de Desvieje	87,83	82,85	-4,98
<b>CERDOS CEBADOS</b>			
Categoría U	175,26	174,76	-0,50
<b>LECHONES</b>			
Lleida.Base 20kg de peso.	360,00	360,00	0,00
Segovia.Base 20kg de peso.	435,00	430,00	-5,00
Media nacional. Calidad Normal. Base 20 kg de	398,20	395,23	-2,97

### 4.3.4. Precios Medios de Porcino: Tronco Ibérico

(Euro/100kg vivo)

TOSTONES	Semana 24		Variación €
	10-16/06	2024	
De 5 a 9 kilos	682,86	682,86	0,00
De 9 a 12 kilos	885,71	885,71	0,00
<b>LECHONES</b>			
Lechón Ibérico Cruzado Base 23 kg	528,73	516,22	-12,51
<b>MARRANOS</b>			
Marranos Ibéricos de 35 a 60 kg	398,65	398,65	0,00
<b>PRIMALES</b>			
Primales Ibéricos de 60 a 100 kg	--	--	--
<b>CERDO CEBADO</b>			
Cerdo Cebado (Intensivo)	247,47	248,72	1,25
Cerdo Cebado de Campo (Extensivo)	278,75	280,50	1,75
Cerdo Cebado de Bellota 100% Ibérico	--	--	--
<b>DESVIEJE</b>			
Reproductores de desvieje	169,56	169,56	0,00
<b>REPRODUCTORES</b>			
Reproductores >6 meses	418,00	418,00	0,00
<b>CASTRONAS</b>			
Castronas	126,09	126,09	0,00

Denominaciones de acuerdo con la Norma de Calidad (RD 4/2014)

Para información sobre precios de productos agrícolas y ganaderos en otros Estados Miembros de la UE:

<https://agridata.ec.europa.eu/extensions/DataPortal/prices.html>



MINISTERIO  
DE AGRICULTURA, PESCA  
Y ALIMENTACIÓN