

# PRECIOS COYUNTURALES



**SEMANA 34 – 2024**  
Del 19 al 25 de agosto



**SUBSECRETARÍA**

Subdirección General de Análisis, Coordinación y Estadística

[sgapc@mapa.es](mailto:sgapc@mapa.es)

<https://www.mapa.gob.es/es/estadistica/temas/>

Publicación elaborada por la  
Subsecretaría  
Subdirección General de Análisis, Coordinación y Estadística

**MINISTERIO  
DE AGRICULTURA, PESCA  
Y ALIMENTACIÓN**

© Ministerio de Agricultura, Pesca y Alimentación  
Secretaría General Técnica  
Centro de Publicaciones  
Catálogo de Publicaciones de la Administración General del Estado:  
<https://cpage.mpr.gob.es/>

N.I.P.O.: 003190900

Se permite la utilización, copia o reproducción de los datos de este Boletín siempre que se cite expresamente su procedencia.

---

# Índice:

---

	PÁGINA
<b>PRECIOS MEDIOS NACIONALES.....</b>	<b>4</b>
PRECIOS MEDIOS NACIONALES DE PRODUCTOS AGRÍCOLAS.....	4 - 6
PRECIOS MEDIOS NACIONALES DE PRODUCTOS GANADEROS.....	7 - 8
<b>PRECIOS EN MERCADOS REPRESENTATIVOS DE CEREALES, VINOS Y ACEITES.....</b>	<b>9</b>
PRECIOS MEDIOS EN MERCADOS REPRESENTATIVOS DE CEREALES.....	9 - 11
PRECIOS MEDIOS EN MERCADOS REPRESENTATIVOS DE VINOS.....	12
PRECIOS MEDIOS EN MERCADOS REPRESENTATIVOS DE ACEITES.....	13
<b>PRECIOS DE PRODUCCIÓN DE FRUTAS Y HORTALIZAS EN EL MERCADO INTERIOR.....</b>	<b>14</b>
PRECIOS DE PRODUCCIÓN EN EL MERCADO INTERIOR: FRUTAS.....	14
PRECIOS DE PRODUCCIÓN EN EL MERCADO INTERIOR: PRODUCTOS HORTÍCOLAS.....	16 - 17
<b>PRECIOS REPRESENTATIVOS DE PRODUCTOS GANADEROS.....</b>	<b>18</b>
PRECIOS REPRESENTATIVOS DE PRODUCTOS GANADEROS: BOVINO.....	18
PRECIOS REPRESENTATIVOS DE PRODUCTOS GANADEROS: OVINO.....	19
PRECIOS REPRESENTATIVOS DE PRODUCTOS GANADEROS: PORCINO.....	20 - 21



## 1. PRECIOS MEDIOS NACIONALES

### 1.1. PRECIOS MEDIOS NACIONALES DE PRODUCTOS AGRÍCOLAS

1.1.1. Precios Medios Nacionales de Cereales, Arroz, Oleaginosas, Tortas, Proteicos, Vinos y Aceites.					
PRODUCTOS AGRÍCOLAS (especificaciones)		Semana 33 12/08 - 18/08 2024	Semana 34 19/08 - 25/08 2024	Variación semanal euros	Variación semanal %
<b>CEREALES</b>					
(1)	Trigo blando panificable (€/t)	215,9	214,18	-1,72	-0,80
(1)	Trigo duro (€/t)	279,65	277,82	-1,83	-0,65
(1)	Cebada pienso (€/t)	193,7	192,49	-1,21	-0,62
(1)	Cebada malta (€/t)	195,48	197,78	2,30	1,18
(1)	Maíz grano (€/t)	224,99	224,72	-0,27	-0,12
<b>ARROZ</b>					
(2)	Arroz cáscara japónica (€/t)	612,67	612,67	0,00	0,00
(2)	Arroz cáscara índica (€/t)	540,45	540,45	0,00	0,00
(3)	Arroz blanco japónica (€/t)	1.077,49	1.077,49	0,00	0,00
(3)	Arroz blanco índica (€/t)	722,42	722,42	0,00	0,00
(3)	Arroz blanco vaporizado (€/t)	764,23	764,23	0,00	0,00
(3)	Arroz partido (€/t)	449,65	449,65	0,00	0,00
<b>SEMILLAS OLEAGINOSAS</b>					
(4)	Pipa de girasol alto oleico (€/t)	469,79	469,85	0,06	0,01
(4)	Pipa de girasol convencional (€/t)	394,59	394,73	0,14	0,04
(4)	Colza (€/t)	420,07	417,87	-2,19	-0,52
<b>TORTAS DE GIRASOL Y SOJA</b>					
(9)	Torta de girasol. 34%-36% proteína (€/t)	214,09	216,30	2,21	1,03
(9)	Torta de soja. 44%-47% proteína (€/t)	421,10	427,27	6,17	1,46
<b>PROTEICOS</b>					
(10)	Alfalfa. Balas 1ª Cat. 16,5%-18% proteína (€/t)	207,20	206,82	-0,38	-0,18
(10)	Alfalfa. Pellets estándar. 14%-16% proteína (€/t)	185,18	184,85	-0,33	-0,18
(4)	Guisantes secos (€/t)	271,01	271,1	0,09	0,03
(2)	Lentejas (€/t)	724,5	729,35	4,85	0,67
(2)	Garbanzos (€/t)	544,35	537,97	-6,38	-1,17
(2)	Habas secas (€/t)	315,1	315,3	0,20	0,06
<b>VINOS</b>					
(5)	Vino blanco sin DOP/IGP (€/hectolitro)	49,66	49,52	-0,14	-0,28
(5)	Vino tinto sin DOP/IGP, 12 p. color (€/hectolitro)	43,40	44,89	1,49	3,43
<b>ACEITE DE OLIVA Y ORUJO</b>					
(6)	Aceite de oliva virgen extra < 0,8º (€/100 kg)	712,26	720,19	7,93	1,11
(6)	Aceite de oliva virgen, de 0,8º a 2º (€/100 kg)	655,84	657,68	1,84	0,28
(6)	Aceite de oliva lampante > 2º (€/100 kg)	623,91	623,75	-0,16	-0,03
(7)	Aceite de oliva refinado (€/100 kg)	636,80	636,80	0,00	0,00
(8)	Aceite de orujo de oliva crudo (€/100 kg)	250,41	248,79	-1,62	-0,65
(7)	Aceite de orujo de oliva refinado (€/100 kg)	380,38	380,41	0,03	0,01
<b>ACEITE DE GIRASOL</b>					
(7)	Aceite de girasol refinado convencional (€/100 kg)	110,73	110,13	-0,60	-0,54
(7)	Aceite de girasol refinado alto oleico (€/100 kg)	123,07	122,48	-0,59	-0,48
<b>ACEITE DE SOJA</b>					
(7)	Aceite refinado de soja (€/100 kg)	110,29	108,80	-1,49	-1,35

#### Posición comercial:

- (1) Salida de almacén cargado o entregado al transformador después de intermediario; (2) Granel sobre almacén agricultor/cooperativa  
 (3) Salida granel industria; (4) Almacén comprador mayorista; (5) Salida bodega; (6) Salida almazara; (7) Salida industria refinadora  
 (8) Salida industria extractora; (9) Salida industria molturadora; (10) Salida industria deshidratadora; (11) Entrada a entamadora

## COMENTARIOS DE MERCADO

• **CEREALES (▼▲)**: Bajada de casi todos los cereales: **trigo duro** (-0,65 %), **trigo blando** (-0,80 %), **cebada pienso** (-0,62 %) y **maíz grano** (-0,12 %). El único que sube es la **cebada malta** (1,18 %).

• **ARROZ (=)**: Prorrogan la repetición de precios medios todos los tipos de arroz en seguimiento.

• **SEMILLAS OLEAGINOSAS (=▼)**: Sin apenas variaciones en el **girasol**: tanto **convencional** (0,04 %) como **alto oleico** (0,01 %); la **colza**, en cambio, cotiza a la baja (0,52 %).

• **TORTAS DE GIRASOL Y SOJA (▲)**: Suben ambas: **torta de girasol** (1,03 %) y **torta de soja** (1,46 %).

• **PROTEICOS (▼▲)**: Se deprecian la **alfalfa: pellets** (-0,18 %) y **balas** (-0,18 %) y los **garbanzos** (-1,17 %). Se aprecian las **lentejas** (0,67 %) y, en menor medida, las **habas** (0,06 %). Los **guisantes** mantienen prácticamente el mismo precio medio que el de la semana anterior (0,03 %).

• **VINOS (▲▼)**: Comportamiento contrario de los vinos sin DOP/IGP: suben los **tintos** (3,43 %) pero bajan los **blancos** (-0,28 %).

• **ACEITE DE OLIVA Y ORUJO (▲▼=)**: Todas las tendencias posibles registradas: destacan las subidas del **virgen extra** (1,11 %) y del **virgen** (0,28 %), seguidas por la bajada del **orujo de oliva crudo** (-0,67 %). Por su parte, anotan variaciones mínimas el **lampante** (-0,03 %), el **refinado** (0,00 %) y el **orujo de oliva refinado** (0,01 %).

• **ACEITES DE SEMILLAS (▼)**: Los **aceites de girasol refinado: convencional y alto oleico** cotizan a la baja (-0,54 % y -0,48 %, respectivamente); así como, de forma más prominente, el **aceite de soja** (-1,35 %).

1.1.2. Precios Medios Nacionales en Origen de Frutas y Hortalizas					
PRODUCTOS AGRÍCOLAS (especificaciones)		Semana 33 12/08-18/08 2024	Semana 34 19/08-25/08 2024	Variación semanal euros	Variación semanal %
<b>FRUTAS</b>					
(1)	Limón (C/100 kg)	19,06	24,26	5,19	27,25
(1)	Manzana Fuji (C/100 kg)*	73,45	73,45	0,00	0,00
(1)	Manzana Gala (C/100 kg)*	69,30	66,81	-2,49	-3,59
(1)	Manzana Golden (C/100 kg)*	48,72	49,59	0,87	1,79
(1)	Manzana Granny Smith (C/100 kg)*	75,12	67,67	-7,45	-9,92
(1)	Manzana Red Delicious y demás var. rojas (C/100 kg)*	59,92	64,97	5,05	8,43
(1)	Pera Blanquilla (C/100 kg)	65,90	71,74	5,85	8,87
(1)	Pera Conferencia (C/100 kg)	70,86	70,86	0,00	0,00
(1)	Albaricoque (C/100 kg)	100,52	98,93	-1,59	-1,58
(1)	Ciruela (C/100 kg)	63,49	60,81	-2,68	-4,22
(1)	Melocotón Carne Amarilla (C/100 kg)*	73,17	75,57	2,40	3,28
(1)	Melocotón Carne Blanca (C/100 kg)*	73,30	73,30	0,00	0,00
(1)	Nectarina Carne Amarilla (C/100 kg)*	70,70	69,23	-1,47	-2,08
(1)	Nectarina Carne Blanca (C/100 kg)*	60,00	55,00	-5,00	-8,33
(1)	Aguacate (C/100 kg)	637,28	566,20	-71,08	-11,15
(1)	Higos y Brevas (C/100 kg)	202,58	214,84	12,26	6,05
(1)	Plátano (C/100 kg)*	24,50	24,63	0,13	0,53
(1)	Uva de mesa con pepitas (C/100 kg)	83,75	81,67	-2,08	-2,49
(1)	Uva de mesa sin pepitas (C/100 kg)	92,40	86,98	-5,41	-5,86
<b>HORTALIZAS</b>					
(1)	Acelga (C/100 kg)	70,92	68,15	-2,77	-3,91
(1)	Ajo (C/100 kg)	181,19	200,18	18,99	10,48
(1)	Berenjena (C/100 kg)	49,66	50,73	1,07	2,15
(1)	Calabacín (C/100 kg)	45,29	45,36	0,07	0,16
(1)	Cebolla (C/100 kg)	26,96	27,48	0,52	1,93
(1)	Champiñón (C/100 kg)	173,83	173,70	-0,13	-0,08
(1)	Judía verde tipo plana (C/100 kg)	227,49	222,37	-5,12	-2,25
(1)	Lechuga Romana (C/100 ud)	23,14	23,35	0,21	0,92
(1)	Melón Piel de Sapo (C/100 kg)	51,14	42,08	-9,06	-17,71
(1)	Pepino (C/100 kg)	69,69	76,85	7,16	10,27
(1)	Pimiento verde tipo italiano (C/100 kg)	70,06	69,68	-0,38	-0,55
(1)	Puerro (C/100 kg)	77,32	77,42	0,09	0,12
(1)	Sandía (C/100 kg)	28,90	34,29	5,39	18,65
(1)	Tomate cereza (C/100 kg)*	114,86	103,51	-11,35	-9,88
(1)	Tomate racimo (C/100 kg)*	54,34	66,57	12,23	22,51
(1)	Tomate redondo liso (C/100 kg)*	53,00	44,42	-8,58	-16,18
(1)	Zanahoria (C/100 kg)	30,76	30,76	0,00	0,00
(1)	Patata (C/100 kg)	58,21	56,98	-1,23	-2,11

**Posición comercial:**

(1) Granel: En árbol, finca, almacén agricultor, alhóndiga, lonja, etc. En cítricos y uva de mesa, los precios se dan "en árbol" y "en cepa" respectivamente. Los precios del plátano, por las peculiaridades de su comercialización, son estimados a partir de las cotizaciones obtenidas y contrastadas por la organización de productores (OP), en la posición comercial "venta en verde al madurador".

\*Precios notificados a la Comisión Europea (art. 11 y anexo I.5.c del Reglamento de Ejecución (UE) 2017/1185).

**COMENTARIOS DE MERCADO**

● **CÍTRICOS (▲)**: Esta semana sigue la tendencia al alza del precio medio en origen del **limón Verna** (27,25 %)

● **FRUTA DE PEPITA (▲▼)**: Se observa un cambio en el sentido de las cotizaciones de la mayoría de las **manzanas**, disminuyen los precios esta semana en: las **Granny Smith** (-9,92 %) y las **Gala** (-3,59 %), e incrementan en las **rojas** (8,43 %) y las **Golden** (1,79 %); mientras siguen sin cambios las **Fuji**. Continúan al alza en su inicio de campaña los precios de las **peras Blanquilla** (8,87 %) y no presentan cambios las **Conferencia**.

● **FRUTA DE HUESO (▼▲)**: Debido a la finalización de campaña, baja el precio medio en origen en la mayoría de productos del grupo: en la **nectarina de carne blanca** (-8,33 %), la **ciruela** (-4,22 %), la **nectarina de carne amarilla** (-2,08 %) y el **albaricoque** (-1,58 %). Sube el **melocotón de carne amarilla** (3,28 %) y sigue sin cambios el precio medio del **melocotón de carne blanca**.

● **OTRAS FRUTAS (▼▲)**: Cambio esta semana en la tendencia de las cotizaciones de los precios medio en origen, a la baja el de **aguacate** (-11,15 %), la **uva de mesa sin pepitas** (-5,86 %) y la **uva de mesa con pepitas** (-2,49 %). Por otro lado, cotizan al alza tanto los precios de **higos y brevas** (6,05 %) como, ligeramente, los del **plátano** (0,53 %).

● **HORTALIZAS (▲▼)**: Al alza las cotizaciones esta semana del mayor número de productos en este grupo; las subidas más significativas se dan en: **tomate racimo** (22,51 %), **sandía** (18,65 %), **ajo** (10,48 %) y **pepino** (10,27 %). Mientras se producen las bajadas más importantes en **melón** (-17,71 %), **tomate redondo liso** (-16,18 %) y **tomate cereza** (-9,88 %). Adicionalmente, baja esta semana el precio medio en origen de la **patata** (-2,11 %).

### 1.1.3. Precios Medios Nacionales de Productos Agrícolas: Gráficos

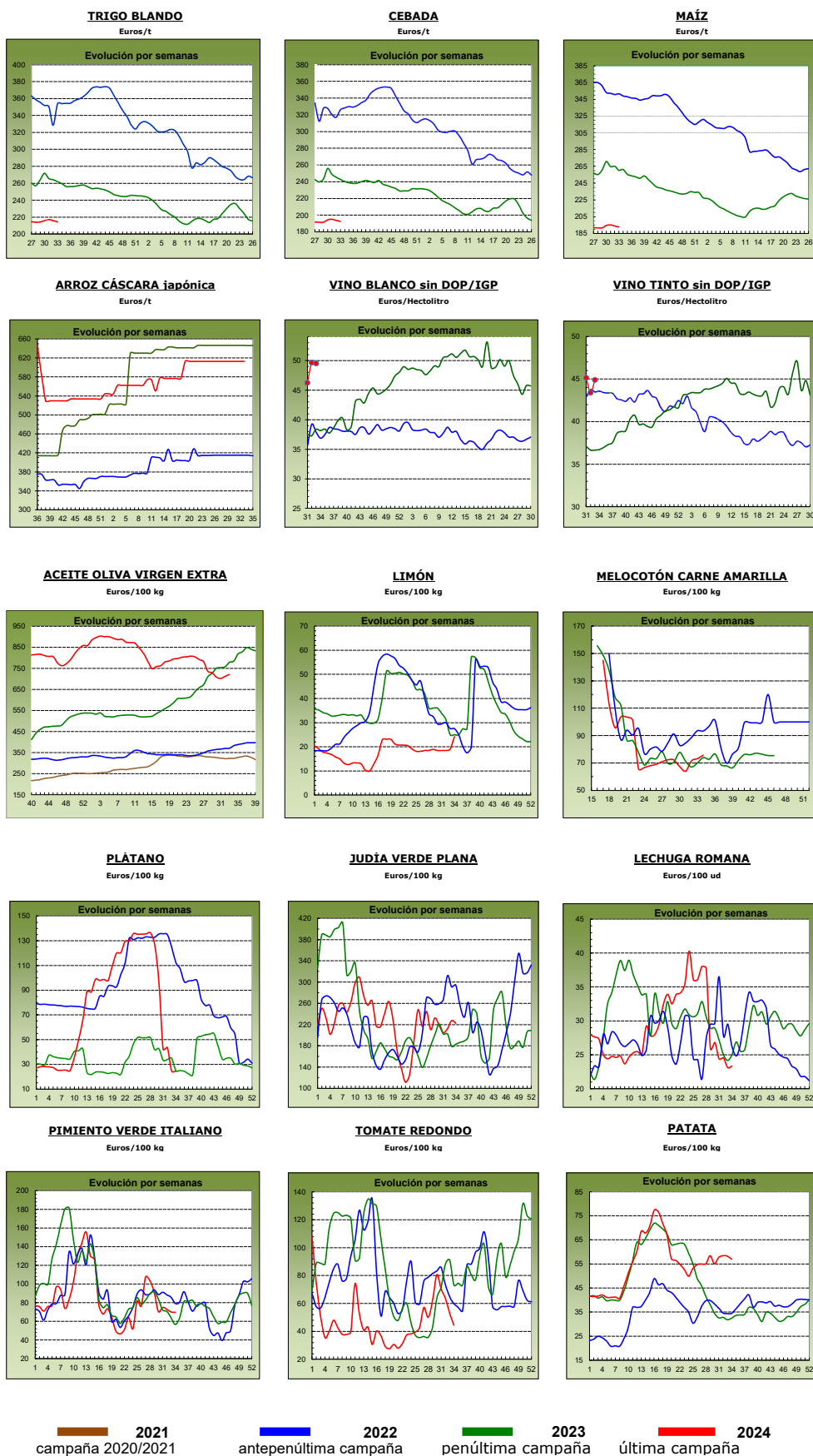

## 1.2. PRECIOS MEDIOS NACIONALES DE PRODUCTOS GANADEROS

1.2.1. Precios Medios Nacionales de Productos Ganaderos					
PRODUCTOS GANADEROS (especificaciones)		Semana 33 12/08 - 18/08 2024	Semana 34 19/08 - 25/08 2024	Variación semanal euros	Variación semanal %
<b>VACUNO</b>					
(1)	Ternera, 180-300 kilos (€/100 kg canal)	522,55	523,63	1,08	0,21
(1)	Machos de 12 a 24 meses (Clase R) (€/100 kg canal)	530,64	532,63	1,99	0,38
(1)	Animales de 8 a 12 meses (Clase R) (€/100 kg canal)	540,03	544,70	4,67	0,86
(1)	Bovino vivo, conjunto categorías (€/100 kg vivo)	276,68	277,20	0,52	0,19
<b>CORDERO</b>					
(1)	Corderos 9-19 kilos (€/100 kg canal)	853,64	875,89	22,25	2,61
(1)	Corderos 12-16 kilos (€/100 kg canal)	815,55	834,37	18,82	2,31
(1)	Corderos Ligeros (12-13 kilos) (€/100 kg canal)	841,10	861,16	20,06	2,38
(1)	Corderos Pesados (13-16 kilos) (€/100 kg canal)	790,00	807,58	17,58	2,23
<b>PORCINO</b>					
(1)	Porcino >60% magro (Clase S) (€/100 kg canal)	230,79	230,92	0,13	0,06
(1)	Porcino 60-55% magro (Clase E) (€/100 kg canal)	222,59	222,10	-0,49	-0,22
(1)	Porcino 55-50% magro (Clase U) (€/100 kg canal)	233,06	232,15	-0,91	-0,39
(1)	Porcino 50-45% magro (Clase R) (€/100 kg canal)	233,40	231,77	-1,63	-0,70
(1)	Lechón 20 kg (€/unidad)	54,82	52,99	-1,83	-3,34
<b>POLLO</b>					
(2)	Pollo, media de canales del 83% y 65% rdto. (€/100 kg canal)	225,17	225,17	0,00	0,00
(2)	Pollo P10 (83% rdto.) (€/100 kg canal)	213,33	213,33	0,00	0,00
(2)	Pollo P90 (65% rdto.) (€/100 kg canal)	225,78	225,78	0,00	0,00
(2)	Pollo: Cuartos traseros (€/100 kg)	218,43	218,43	0,00	0,00
(2)	Pollo: Filete de pechuga (€/100 kg)	490,43	490,43	0,00	0,00
<b>HUEVOS</b>					
(3)	Huevos Tipo Jaula, media Clase L y M (€/100 kg)	172,07	174,01	1,94	1,13
(3)	Huevos Tipo Jaula - Clase L (€/docena)	1,38	1,41	0,03	2,17
(3)	Huevos Tipo Jaula - Clase M (€/docena)	1,23	1,22	-0,01	-0,81
(3)	Huevos Tipo Suelo media Clase L y M (€/100 kg)	192,41	193,85	1,44	0,75
(3)	Huevos Tipo Suelo - Clase L (€/docena)	1,54	1,56	0,02	1,30
(3)	Huevos Tipo Suelo - Clase M (€/docena)	1,37	1,37	0,00	0,00
(3)	Huevos Tipo Campero, media Clase L y M (€/100 kg)	226,39	225,89	-0,50	-0,22
(3)	Huevos Tipo Campero- Mezcla Clase L y M (€/docena)	1,71	1,71	0,00	0,00
(3)	Huevos Ecológicos, media Clase L y M (€/100 kg)	327,21	327,21	0,00	0,00
(3)	Huevos Ecológicos - Clase L (€/docena)	2,56	2,56	0,00	0,00
(3)	Huevos Ecológicos - Clase M (€/docena)	2,39	2,39	0,00	0,00
<b>CONEJO</b>					
(4)	Conejo 1,8-2,2 kilo,vivo (€/100 kg)	220,53	220,49	-0,04	-0,02
<b>LECHE Y PRODUCTOS LÁCTEOS</b>					
(6)	Suero de leche en polvo (€/100 kg)	71,76	70,51	-1,25	-1,74
(6)	Mantequilla sin sal (formato 25 kg) (€/100 kg)	692,54	706,78	14,24	2,06
(6)	Nata 30% materia grasa (a granel) (€/100 kg)	255,25	266,29	11,04	4,33
(5)	Leche cruda de vaca (€/100 kg). Fuente: INFOLAC	Precio junio 2024: 46,41 €/100 kg			
<b>MIEL Y PRODUCTOS APÍCOLAS</b>					
(7)	Miel multifloral a granel (€/100 kg)	Precio mayo 2024: 346,55 €/100 kg			
(7)	Miel multifloral envasada (€/100 kg)	Precio mayo 2024: 699,67 €/100 kg			
(7)	Polen a granel (€/100 kg)	Precio mayo 2024: 1.132,22 €/100 kg			
(7)	Polen envasado (€/100 kg)	Precio mayo 2024: 1.805,86 €/100 kg			

**Posición comercial:**

(1) Entrada matadero; (2) Salida muelle matadero; (3) Salida muelle centro de embalaje; (4) Salida granja;  
 (5) Precio pagado al ganadero; (6) Precio franco fábrica sin impuestos ni costes; (7) Venta a la industria o mayorista

**COMENTARIOS DE MERCADO**

- **VACUNO (▲)**: Las cotizaciones de las **canales de vacuno** suben esta semana, como acontece, tanto en las canales de terneras (0,21 %), como en las canales de los machos 12-24 meses (0,38 %) y en las canales de los animales 8-12 meses (0,86 %). Los precios de los **animales vivos** también anotan tendencias al alza (0,19 %).
- **OVINO (▲)**: Subida moderada (2,38 %) en el precio semanal medio de las **canales de cordero**.
- **PORCINO (▼)**: El precio de la **canal de porcino de capa blanca** anota un descenso esta semana (-0,31 %). Los precios de los **porcinos cebados (▼)** se posicionan a la baja, dentro de la estabilidad. Descenso continuado (-3,34 %) en el precio semanal del **lechón base 20 kg (▼)**.
- **POLLOS (=)**: Se repiten las cotizaciones de las canales de pollo, así como de sus diferentes cortes.
- **HUEVOS (▲▼=)**: Todas las posibles tendencias quedan registradas: subida en el precio medio de los **huevos tipo jaula** (1,13 %) y en el de los **tipo suelo** (0,75 %); el **huevo tipo campero** cotiza ligeramente a la baja (-0,22 %) y los **huevos ecológicos** se mantienen constantes (0,00 %).
- **CONEJO (=)**: Leve variación (-0,02 %) en el precio medio semanal del **conejo vivo de granja**.
- **PRODUCTOS LÁCTEOS (▼▲)**: El **suero de leche en polvo** anota variaciones de signo negativo (-1,74 %). Por su parte, tanto la **mantequilla sin sal** como la **nata 30 % de materia grasa** anotan subidas (2,06 % y 4,33 %, respectivamente).

## 1.2.2. Precios Medios Nacionales de Productos Ganaderos: Gráficos

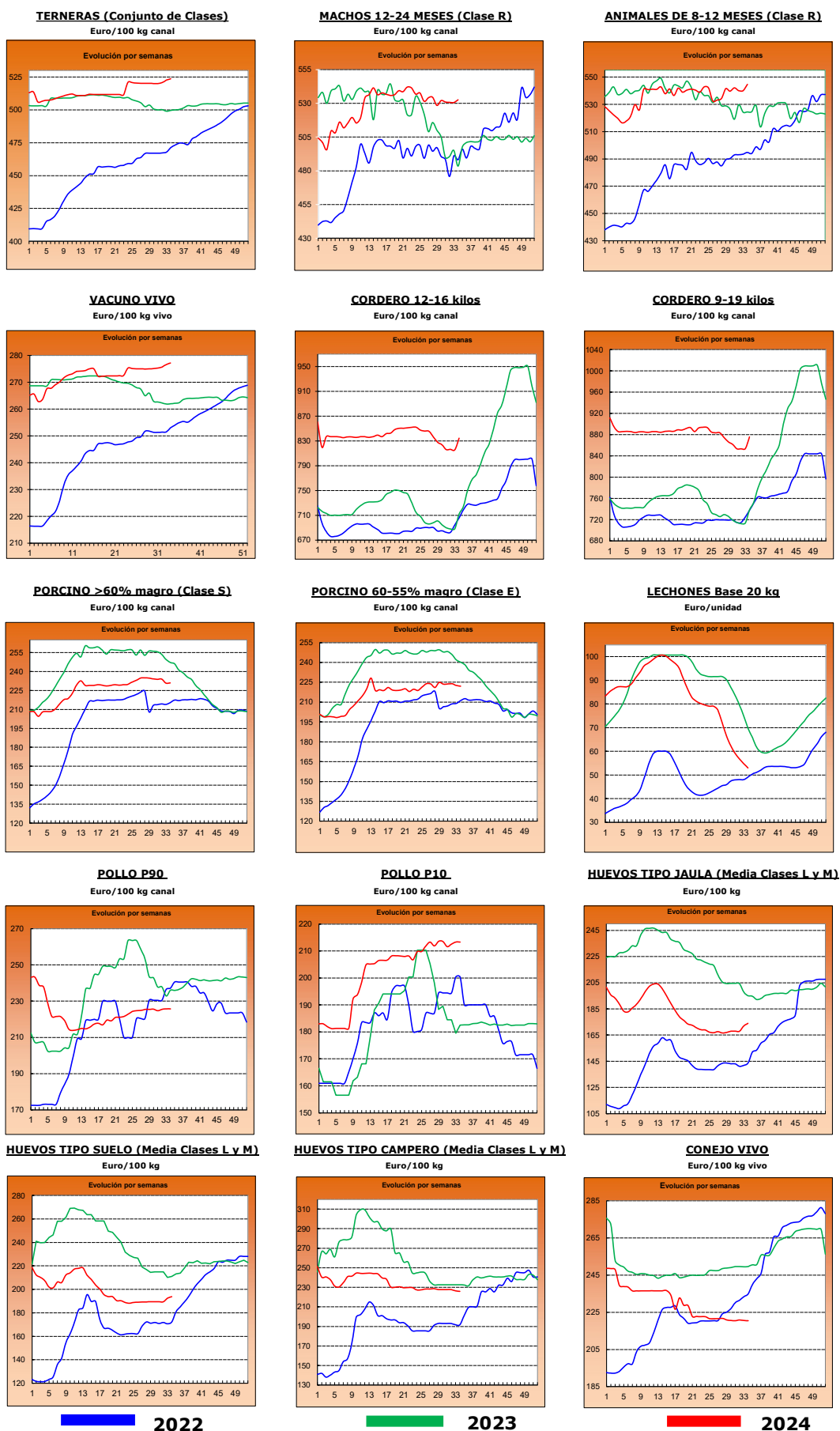

2022

2023

2024



## 2.- PRECIOS EN MERCADOS REPRESENTATIVOS DE CEREALES, ALFALFA, ARROZ, VINOS, ACEITES Y SEMILLA DE GIRASOL

### 2.1. PRECIOS EN MERCADOS REPRESENTATIVOS DE CEREALES, ALFALFA Y ARROZ

#### 2.1.1. Precios Medios en Mercados Representativos: Trigo y Alfalfa

Precios en Euro/Tonelada

REGLAMENTO (UE) 2017/1185 DE LA COMISION. Artículo 11, Anexo I. 1. (trigo); Artículo 12 (a), Anexo II.2 (alfalfa)

TRIGO: Salida de almacén cargado o entregado al transformador después de intermediario. Mercancía nacional y/o importada.

ALFALFA: Salida industria deshidratadora

PRODUCTO	MERCADO REPRESENTATIVO	Semana 33 12/08-18/08 2024	Semana 34 19/08-25/08 2024	Variación €
<b>Trigo Blando Panificable</b>	Albacete	209,60	208,80	-0,80
	Ávila	218,00	216,00	-2,00
	Barcelona	237,00	236,00	-1,00
	Burgos	215,16	210,72	-4,44
	Cádiz	215,00	215,00	0,00
	Ciudad Real	205,00	205,00	0,00
	Cuenca	208,00	208,00	0,00
	Guadalajara	208,00	207,20	-0,80
	Huesca	216,00	216,00	0,00
	León	217,00	216,40	-0,60
	Lérida	212,00	212,00	0,00
	Madrid	220,00	217,00	-3,00
	Murcia	218,00	212,00	-6,00
	Navarra	220,00	220,00	0,00
	Palencia	215,20	210,20	-5,00
	Pontevedra	223,00	220,00	-3,00
	Salamanca	217,60	215,80	-1,80
	Segovia	213,40	211,40	-2,00
	Sevilla	215,00	215,00	0,00
	Soria	212,80	212,80	0,00
Tarragona	217,00	214,00	-3,00	
Toledo	225,00	225,00	0,00	
Valladolid	219,16	217,56	-1,60	
Zamora	217,40	217,40	0,00	
Zaragoza	225,00	223,00	-2,00	
<b>Trigo Duro</b>	Cádiz	275,00	270,00	-5,00
	Córdoba	275,00	275,00	0,00
	Huelva	275,00	270,00	-5,00
	Málaga	275,00	275,00	0,00
	Sevilla	275,00	275,00	0,00
	Toledo	255,00	255,00	0,00
Zaragoza	293,00	290,00	-3,00	
<b>Alfalfa Balas</b>	Albacete	232,00	232,00	0,00
	Burgos	250,00	220,00	-30,00
	Córdoba	163,00	163,00	0,00
	Huesca	207,33	207,00	-0,33
	León	290,00	290,00	0,00
	Lérida	192,12	191,62	-0,50
	Navarra	200,00	200,00	0,00
	Palencia	290,00	290,00	0,00
	Sevilla	169,00	169,00	0,00
	Teruel	190,00	190,00	0,00
	Toledo	190,00	190,00	0,00
	Valladolid	284,00	284,00	0,00
Zamora	245,00	245,00	0,00	
Zaragoza	194,50	194,00	-0,50	
<b>Alfalfa Pellets</b>	Albacete	226,00	226,00	0,00
	Burgos	185,00	185,00	0,00
	Córdoba	195,00	195,00	0,00
	Huesca	175,00	174,67	-0,33
	Lérida	182,75	182,50	-0,25
	Navarra	208,00	208,00	0,00
	Palencia	270,00	270,00	0,00
	Sevilla	189,00	189,00	0,00
	Toledo	224,00	224,00	0,00
	Valladolid	312,00	312,00	0,00
	Zamora	240,00	240,00	0,00
Zaragoza	175,00	174,50	-0,50	

### 2.1.2. Precios Medios en Mercados Representativos: Cebada

Precios en Euro/Tonelada

#### REGLAMENTO (UE) 2017/1185 DE LA COMISION. Artículo 11, Anexo I. 1.

Salida de almacén cargado o entregado al transformador después de intermediario. Mercancía nacional y/o importada.

PRODUCTO	MERCADO REPRESENTATIVO	Semana 33 12/08-18/08 2024	Semana 34 19/08-25/08 2024	Variación €
<b>Cebada Pienso</b>	Albacete	186,20	185,40	<b>-0,80</b>
	Ávila	198,00	197,00	<b>-1,00</b>
	Burgos	198,00	194,00	<b>-4,00</b>
	Cádiz	198,00	198,00	<b>0,00</b>
	Ciudad Real	192,20	190,40	<b>-1,80</b>
	Córdoba	195,00	195,00	<b>0,00</b>
	La Coruña	204,00	203,00	<b>-1,00</b>
	Cuenca	188,00	187,00	<b>-1,00</b>
	Granada	--	197,00	--
	Guadalajara	188,00	186,40	<b>-1,60</b>
	Huesca	195,00	195,00	<b>0,00</b>
	León	205,00	204,00	<b>-1,00</b>
	Lérida	197,00	197,00	<b>0,00</b>
	Murcia	198,00	197,00	<b>-1,00</b>
	Palencia	198,00	195,00	<b>-3,00</b>
	Salamanca	203,00	203,00	<b>0,00</b>
	Segovia	196,00	194,00	<b>-2,00</b>
	Soria	198,00	198,00	<b>0,00</b>
	Teruel	202,00	202,00	<b>0,00</b>
	Toledo	198,80	196,40	<b>-2,40</b>
Valladolid	205,00	203,00	<b>-2,00</b>	
Zamora	205,00	204,00	<b>-1,00</b>	
Zaragoza	202,00	202,00	<b>0,00</b>	
<b>Cebada Malta</b>	Burgos	185,70	184,00	<b>-1,70</b>
	Ciudad Real	212,00	211,50	<b>-0,50</b>
	Guadalajara	180,00	180,00	<b>0,00</b>
	Huesca	215,00	215,00	<b>0,00</b>
	Lérida	--	215,00	--
	Navarra	210,00	210,00	<b>0,00</b>
	Palencia	189,00	188,00	<b>-1,00</b>
	Salamanca	193,00	192,00	<b>-1,00</b>
	Segovia	187,00	184,00	<b>-3,00</b>
	Soria	200,60	183,00	<b>-17,60</b>
	Teruel	--	210,00	--
	Valladolid	187,00	186,30	<b>-0,70</b>
	Zamora	188,00	188,00	<b>0,00</b>
Zaragoza	--	210,00	--	

### 2.1.3. Precios Medios en Mercados Representativos: Maíz y Arroz

Precios en Euro/Tonelada

REGLAMENTO (UE) 2017/1185 DE LA COMISION. Artículo 11, Anexo I. 1. Cereales y 2 Arroz

Maíz grano: precios salida de almacén cargado. Mercancía nacional y/o importada.

Arroz cáscara precios salida almacén agricultor o en cooperativa, y arroz blanco precios salida industria

PRODUCTO	MERCADO REPRESENTATIVO	Semana 33 12/08-18/08 2024	Semana 34 19/08-25/08 2024	Variación €
<b>Maíz Grano</b>	Albacete	217,40	217,40	0,00
	Badajoz	245,00	245,00	0,00
	Cáceres	245,00	245,00	0,00
	Ciudad Real	231,80	231,60	-0,20
	La Coruña	212,00	212,00	0,00
	Gerona	222,00	222,00	0,00
	Guadalajara	--	220,00	--
	Huesca	218,00	218,00	0,00
	León	227,20	226,20	-1,00
	Lérida	208,00	208,00	0,00
	Madrid	233,00	233,00	0,00
	Navarra	220,00	220,00	0,00
	Pontevedra	212,00	212,00	0,00
	Salamanca	231,80	231,80	0,00
	Sevilla	211,00	211,00	0,00
	Toledo	233,20	231,20	-2,00
	Valladolid	233,74	233,74	0,00
Zamora	228,80	228,80	0,00	
Zaragoza	228,00	228,00	0,00	
<b>Arroz cáscara (Indica)</b>	Sevilla	584,50	584,50	0,00
	Valencia	500,00	500,00	0,00
<b>Arroz cáscara (Japónica)</b>	Huesca	600,00	600,00	0,00
	Sevilla	600,50	600,50	0,00
	Tarragona	585,00	585,00	0,00
	Valencia	670,00	670,00	0,00
	Zaragoza	650,00	650,00	0,00
<b>Arroz blanco (Indica)</b>	Sevilla	611,00	611,00	0,00
	Valencia	1150,00	1150,00	0,00
<b>Arroz blanco (Japónica)</b>	Sevilla	993,00	993,00	0,00
	Tarragona	1150,00	1150,00	0,00
	Valencia	1090,00	1090,00	0,00
<b>Arroz blanco vaporizado</b>	Valencia	1137,50	1137,50	0,00
<b>Arroz partido</b>	Sevilla	318,56	318,56	0,00
	Tarragona	542,50	542,50	0,00
	Valencia	555,00	555,00	0,00

<b>2.2. PRECIOS EN MERCADOS REPRESENTATIVOS DE VINOS</b>
--

**R. EJECUCIÓN (UE) 2017/1185 DE LA COMISION. Artículo 11, Anexo II. 3.**

**En €/hectólitro, salida bodega, a granel, pago al contado sin I. V. A.**

<b>PRODUCTO</b>	<b>MERCADO REPRESENTATIVO</b>	<b>Semana 33 12/08-18/08 2024</b>	<b>Semana 34 19/08-25/08 2024</b>	<b>Variación €</b>
<b>Vino Blanco sin DOP/IPG</b>	Albacete	59,69	62,30	<b>2,62</b>
	Ciudad Real	49,80	49,80	<b>0,00</b>
	Cuenca	--	45,25	--
	Toledo	45,74	46,08	<b>0,34</b>
<b>Vino Tinto sin DOP / IPG</b>	<b>Precio de vino tinto referido al producto de 12 puntos de color</b>			
	Albacete	46,16	48,22	<b>2,06</b>
	Ciudad Real	37,03	38,03	<b>1,00</b>
	Cuenca	49,98	47,70	<b>-2,28</b>
	Toledo	45,25	46,44	<b>1,20</b>

**2.3. PRECIOS EN MERCADOS REPRESENTATIVOS DE ACEITES Y SEMILLAS DE GIRASOL**

Aceites. Precios salida almazara/orujera/refinadora, en €/100 kg, sin I.V.A. Rgto. 2017/1185. Art.11. Anexo I.3.

Semilla de girasol. Precios en almacén del comprador mayorista, en €/t, sin I.V.A. Rgto 2017/1185. Art. 8

PRODUCTO Y ESPECIFICACIONES	MERCADO REPRESENTATIVO	Semana 33 12/08-18/08 2024	Semana 34 19/08-25/08 2024	Variación €
<b>ACEITE DE OLIVA VIRGEN EXTRA</b> Menos de 0,8º	Albacete	700,00	700,00	0,00
	Almería	660,00	660,00	0,00
	Badajoz	695,00	706,25	11,25
	Cádiz	800,00	800,00	0,00
	Ciudad Real	843,00	842,00	-1,00
	Córdoba	695,00	700,00	5,00
	Cuenca	677,50	685,00	7,50
	Granada	697,50	706,00	8,50
	Huelva	760,00	760,00	0,00
	Jaén	681,00	700,00	19,00
	Málaga	780,00	780,00	0,00
	Murcia	677,00	685,00	8,00
	Sevilla	701,00	701,00	0,00
	Tarragona	750,00	750,00	0,00
Toledo	704,00	705,00	1,00	
Zaragoza	675,00	675,00	0,00	
<b>ACEITE DE OLIVA VIRGEN</b> De 0,8º a 2º	Albacete	660,00	660,00	0,00
	Badajoz	645,00	665,00	20,00
	Cádiz	790,00	790,00	0,00
	Ciudad Real	819,00	818,00	-1,00
	Córdoba	640,00	640,00	0,00
	Cuenca	650,00	650,00	0,00
	Granada	649,00	651,50	2,50
	Huelva	740,00	740,00	0,00
	Jaén	655,50	658,00	2,50
	Málaga	695,00	695,00	0,00
	Murcia	650,00	660,00	10,00
	Sevilla	654,50	654,50	0,00
	Tarragona	680,00	680,00	0,00
	Toledo	664,00	668,00	4,00
Zaragoza	640,00	640,00	0,00	
<b>ACEITE DE OLIVA LAMPANTE</b> Más de 2º	Albacete	600,00	600,00	0,00
	Badajoz	642,50	631,00	-11,50
	Cáceres	500,00	500,00	0,00
	Cádiz	758,00	758,00	0,00
	Ciudad Real	797,00	796,00	-1,00
	Córdoba	605,00	605,00	0,00
	Cuenca	640,00	647,50	7,50
	Granada	590,00	595,00	5,00
	Huelva	715,00	715,00	0,00
	Jaén	640,00	640,00	0,00
	Málaga	672,50	672,50	0,00
	Murcia	640,00	648,00	8,00
	Sevilla	633,50	633,50	0,00
	Tarragona	455,00	455,00	0,00
Toledo	627,00	630,00	3,00	
Zaragoza	610,00	610,00	0,00	
<b>ACEITE DE OLIVA REFINADO</b>	Córdoba	632,50	632,50	0,00
	Jaén	625,00	625,00	0,00
	Sevilla	655,00	655,00	0,00
	Tarragona	610,00	610,00	0,00
<b>ACEITE DE ORUJO DE OLIVA CRUDO</b>	Córdoba	270,00	270,00	0,00
	Jaén	234,50	235,00	0,50
	Málaga	226,00	226,00	0,00
	Sevilla	231,50	231,50	0,00
	Tarragona	240,00	240,00	0,00
	Toledo	220,00	221,00	1,00
<b>ACEITE DE ORUJO DE OLIVA REFINADO</b>	Sevilla	379,00	379,00	0,00
<b>PIPA DE GIRASOL</b> Alto oleico	Centro	411,98	411,98	0,00
	Norte	516,39	516,39	0,00
	Sur	438,41	438,56	0,15
<b>PIPA DE GIRASOL</b> Convencional	Centro	396,43	396,43	0,00
	Norte	374,22	374,22	0,00
	Sur	419,07	419,46	0,39

### 3. PRECIOS DE PRODUCCIÓN DE FRUTAS Y HORTALIZAS EN EL MERCADO INTERIOR

#### 3.1. PRECIOS DE PRODUCCIÓN EN EL MERCADO INTERIOR FRUTAS

3.1.1. Precios de Producción de Frutas en el Mercado Interior:											
Precios diarios y Precios Medios Ponderados Semanales en mercados representativos provinciales.											
Precios a la salida del centro de acondicionamiento de productos seleccionados, embalados y, en su caso, en palés (€/100 kg peso neto)											

#### CÍTRICOS

PRODUCTO	MERCADO	VARIEDAD O TIPO	CAT.	CALIBRE	DÍA/MES							
					19/8	20/8	21/8	22/8	23/8	24/8	25/8	PMPS
LIMÓN	Alicante	Verna	I	3-4	97,11	97,11	73,35	73,35	73,35	--	--	84,02

#### FRUTAS DE PEPITA

PRODUCTO	MERCADO	VARIEDAD O TIPO	CAT.	CALIBRE	DÍA/MES							
					19/8	20/8	21/8	22/8	23/8	24/8	25/8	PMPS
MANZANA	Gerona	Gala	I	65-80	119,37	119,37	119,37	119,37	119,37	--	--	119,37
	Lérida	Gala	I	65-81	89,72	89,72	89,50	91,52	90,22	--	--	89,81
	Gerona	Golden Delicious	I	65-80	120,210	120,210	120,210	120,210	120,210	--	--	120,210
	Lérida	Golden Delicious	I	65-80	80,940	80,800	84,040	80,850	81,490	--	--	81,360
	Zaragoza	Golden Delicious	I	65-80	97,480	97,480	97,480	97,480	97,480	--	--	97,480
	Gerona	Granny Smith	I	65-80	118,29	118,29	118,29	118,29	118,29	--	--	118,29
	Lérida	Granny Smith	I	65-80	88,90	88,90	88,90	88,90	88,90	--	--	88,90
	Zaragoza	Red Delicious	I	65-80	90,00	90,00	90,00	90,00	90,00	--	--	90,00
PERA	Huesca	Blanquilla	I	55-60	50,00	50,00	50,00	50,00	50,00	--	--	50,00
	Navarra	Blanquilla	I	55-60	135,00	135,00	135,00	135,00	135,00	--	--	135,00
	Lérida	Conferencia	I	60-65+	112,94	110,82	113,44	110,87	112,57	--	--	111,75
	Lérida	Ercolini	I	50-60	120,00	120,00	120,00	120,00	--	--	--	120,00
	Murcia	Ercolini	I	50-60	205,00	200,00	182,00	180,00	180,00	--	--	188,72
	Lérida	Limonera	I	50-60	105,00	105,00	105,00	105,00	105,00	--	--	105,00
	Zaragoza	Limonera	I	50-60	134,29	134,29	134,29	134,29	134,29	--	--	134,29

#### FRUTAS DE HUESO

PRODUCTO	MERCADO	VARIEDAD O TIPO	CAT.	CALIBRE	DÍA/MES							
					19/8	20/8	21/8	22/8	23/8	24/8	25/8	PMPS
ALBARICOQUE	Huesca	Todos los tipos y variedades	-	45-50 mm	125,00	125,00	125,00	125,00	125,00	--	--	125,00
	Zaragoza	Todos los tipos y variedades	-	45-50 mm	145,17	145,17	145,17	145,17	145,17	--	--	145,17
CEREZA	Burgos	Todas las variedades dulces	-	22 y más	350,00	350,00	350,00	350,00	350,00	--	--	350,00
CIRUELA	Badajoz	Todos los tipos y variedades	-	35 mm ó superior	105,00	105,00	105,00	105,00	105,00	--	--	105,00
	Cáceres	Todos los tipos y variedades	-	35 mm ó superior	105,00	105,00	105,00	105,00	105,00	--	--	105,00
	La Rioja	Todos los tipos y variedades	-	35 mm ó superior	315,00	315,00	315,00	315,00	315,00	--	--	315,00
	Lérida	Todos los tipos y variedades	-	35 mm ó superior	160,67	160,67	160,67	160,67	160,67	--	--	160,67
	Teruel	Todos los tipos y variedades	-	35 mm ó superior	105,00	105,00	105,00	105,00	105,00	--	--	105,00
	Zaragoza	Todos los tipos y variedades	-	35 mm ó superior	218,65	218,65	218,65	218,65	218,65	--	--	218,65
MELOCOTÓN	Barcelona	Pulpa amarilla	I	A/B	180,00	180,00	180,00	180,00	180,00	--	--	180,00
	Huesca	Pulpa amarilla	I	A/B	115,00	115,00	115,00	115,00	115,00	--	--	115,00
	Lérida	Pulpa amarilla	I	A/B	130,63	136,61	142,49	144,05	143,63	--	--	139,06
	Murcia	Pulpa amarilla	I	A/B	160,00	160,00	143,00	143,00	125,00	--	--	140,54
	Navarra	Pulpa amarilla	I	A/B	168,00	168,00	168,00	168,00	168,00	--	--	168,00
	Teruel	Pulpa amarilla	I	A/B	110,00	110,00	110,00	110,00	110,00	--	--	110,00
	Zaragoza	Pulpa amarilla	I	A/B	115,27	115,27	115,27	115,27	115,27	--	--	115,27
	Huesca	Pulpa blanca	I	A/B	92,00	92,00	92,00	92,00	92,00	--	--	92,00
NECTARINA	Lérida	Pulpa blanca	I	A/B	134,13	119,02	136,82	132,83	140,52	--	--	129,51
	Huesca	Pulpa amarilla	I	A/B	99,00	99,00	99,00	99,00	99,00	--	--	99,00
	Lérida	Pulpa amarilla	I	A/B	143,52	144,53	145,90	145,75	145,68	--	--	145,09
	Zaragoza	Pulpa amarilla	I	A/B	113,13	113,13	113,13	113,13	113,13	--	--	113,13
	Huesca	Pulpa blanca	I	A/B	95,00	95,00	95,00	95,00	95,00	--	--	95,00
PARAGUAYA	Lérida	Pulpa blanca	I	A/B	127,86	130,59	137,69	132,64	147,50	--	--	134,78
	Lérida	Todos los tipos y variedades	I	A/B	150,53	152,43	154,09	152,42	151,50	--	--	152,27
	Murcia	Todos los tipos y variedades	I	A/B	142,00	150,00	142,00	145,00	142,00	--	--	143,97
	Zaragoza	Todos los tipos y variedades	I	A/B	116,65	116,65	116,65	116,65	116,65	--	--	116,65

#### OTRAS FRUTAS

PRODUCTO	MERCADO	VARIEDAD O TIPO	CAT.	CALIBRE	DÍA/MES							
					19/8	20/8	21/8	22/8	23/8	24/8	25/8	PMPS
UVA DE MESA	Alicante	Todas las variedades con pepitas	I	-	164,89	164,89	164,89	164,89	164,89	--	--	164,89
	Alicante	Todas las variedades sin pepitas	I	-	240,00	240,00	240,00	240,00	240,00	--	--	240,00
	Murcia	Todas las variedades sin pepitas	I	-	160,00	190,00	190,00	202,00	205,00	--	--	188,97

**3.1.2. Precios de Producción de Frutas en el Mercado Interior: Precios Medios Ponderados Semanales Nacionales**

Referencia: Reglamento Delegado (UE) 2017/891 de la Comisión, de 13 de marzo (DOUE de 25 de mayo). Art. 55 y Anexo VI  
Precios a la salida del centro de acondicionamiento de productos seleccionados, embalados y, en su caso, en palés (€/100kg peso neto)

**CÍTRICOS**

PRODUCTO	MERCADO	VARIEDAD O TIPO	CAT.	CALIBRE	PRECIO MEDIO PONDERADO SEMANAL NACIONAL Semana 34- 2024: 19/08 -25/08
LIMÓN	ESPAÑA	Todas las variedades	I	3-4	84,02

**FRUTAS DE PEPITA**

PRODUCTO	MERCADO	VARIEDAD O TIPO	CAT.	CALIBRE mm	PRECIO MEDIO PONDERADO SEMANAL NACIONAL Semana 34- 2024: 19/08 -25/08
MANZANA	ESPAÑA	Gala	I	65-80	95,66
	ESPAÑA	Golden Delicious	I	65-80	98,14
	ESPAÑA	Granny Smith	I	65-80	98,60
	ESPAÑA	Red Delicious y demás Var. Rojas	I	65-80	90,00
PERA	ESPAÑA	Blanquilla	I	55-60	124,8
	ESPAÑA	Conferencia	I	60-65+	111,75

**FRUTAS DE HUESO**

PRODUCTO	MERCADO	VARIEDAD O TIPO	CAT.	CALIBRE	PRECIO MEDIO PONDERADO SEMANAL NACIONAL Semana 34- 2024: 19/08 -25/08
ALBARICOQUE	ESPAÑA	Todos los tipos y variedades	-	45-50 mm	127,28
CIRUELA	ESPAÑA	Todos los tipos y variedades	-	-	111,98
MELOCOTÓN	ESPAÑA	Pulpa amarilla	I	A/B	128,23
	ESPAÑA	Pulpa blanca	I	A/B	114,09
NECTARINA	ESPAÑA	Pulpa amarilla	I	A/B	125,18
	ESPAÑA	Pulpa blanca	I	A/B	119,07

**OTRAS FRUTAS**

PRODUCTO	MERCADO	VARIEDAD O TIPO	CAT.	CALIBRE	PRECIO MEDIO PONDERADO SEMANAL NACIONAL Semana 34- 2024: 19/08 -25/08
UVA DE MESA	ESPAÑA	Todas las variedades con pepitas	I	-	164,89
	ESPAÑA	Todas las variedades sin pepitas	I	-	198,23

## 3.2. PRECIOS DE PRODUCCIÓN EN EL MERCADO INTERIOR: PRODUCTOS HORTÍCOLAS

**3.2.1. Precios de Producción de Hortalizas en el Mercado Interior:  
Precios diarios y Precios Medios Ponderados Semanales en mercados representativos provinciales.**

Precios a la salida del centro de acondicionamiento de productos seleccionados, embalados y, en su caso, en palés (C/100 kg peso neto)

## HORTALIZAS

PRODUCTO	MERCADO	VARIEDAD O TIPO	CAT.	CALIBRE	DÍA/MES							
					19/8	20/8	21/8	22/8	23/8	24/8	25/8	PMPS
ACELGA	La Coruña	Todos los tipos y variedades	-	-	250,00	250,00	250,00	250,00	250,00	--	--	250,00
	Lugo	Todos los tipos y variedades	-	-	150,00	150,00	150,00	150,00	150,00	--	--	150,00
	Madrid	Todos los tipos y variedades	-	-	84,00	84,00	84,00	84,00	84,00	--	--	84,00
	Navarra	Todos los tipos y variedades	-	-	115,00	115,00	115,00	115,00	115,00	--	--	115,00
	Orense	Todos los tipos y variedades	-	-	242,50	242,50	242,50	242,50	242,50	--	--	242,50
AJO	Pontevedra	Todos los tipos y variedades	-	-	193,33	193,33	193,33	193,33	193,33	--	--	193,33
	Ciudad Real	Blanco	-	50-60 mm	228,52	228,95	228,01	228,34	228,64	--	--	228,49
	Cuenca	Blanco	-	50-60 mm	170,00	170,00	170,00	170,00	170,00	--	--	170,00
	Segovia	Blanco	-	50-60 mm	232,00	232,00	232,00	232,00	232,00	--	--	232,00
	Toledo	Blanco	-	50-60 mm	216,00	216,00	216,00	216,00	216,00	--	--	216,00
	Ciudad Real	Morado	-	50-80 mm	240,99	241,53	241,89	242,11	243,50	--	--	242,00
	Córdoba	Morado	-	50-80 mm	290,00	290,00	290,00	290,00	290,00	--	--	290,00
	Cuenca	Morado	-	50-80 mm	287,50	287,50	287,50	287,50	287,50	--	--	287,50
	Madrid	Morado	-	50-80 mm	380,00	380,00	380,00	380,00	380,00	--	--	380,00
	Segovia	Morado	-	50-80 mm	246,00	246,00	246,00	246,00	246,00	--	--	246,00
	Toledo	Morado	-	50-80 mm	245,00	245,00	245,00	245,00	245,00	--	--	245,00
	Albacete	Primavera	-	50-60 mm	265,00	265,00	265,00	265,00	265,00	--	--	265,00
	Ciudad Real	Primavera	-	50-60 mm	204,64	204,85	204,37	204,54	204,86	--	--	204,65
	Córdoba	Primavera	-	50-60 mm	283,83	283,83	283,83	283,83	283,83	--	--	283,83
	Cuenca	Primavera	-	50-60 mm	150,00	150,00	150,00	150,00	150,00	--	--	150,00
	Toledo	Primavera	-	50-60 mm	202,00	202,00	202,00	202,00	202,00	--	--	202,00
	ALCACHOFA	Granada	Todos los tipos y variedades	-	-	250,00	--	250,00	--	250,00	--	--
BERENJENA	Almería	Todos los tipos y variedades	-	-	74,00	80,00	85,00	88,00	97,00	--	--	84,80
	Málaga	Todos los tipos y variedades	-	-	70,00	70,00	70,00	70,00	70,00	--	--	70,00
	Tarragona	Todos los tipos y variedades	-	-	88,20	88,20	88,20	88,20	88,20	--	--	88,20
CALABACÍN	Almería	Todas las variedades	-	14-21 g	29,00	14,00	41,00	44,00	34,00	--	--	32,40
	Barcelona	Todas las variedades	-	14-21 g	65,00	65,00	65,00	65,00	65,00	--	--	65,00
	Málaga	Todas las variedades	-	14-21 g	40,00	40,00	40,00	40,00	40,00	--	--	40,00
	Murcia	Todas las variedades	-	14-21 g	76,00	62,00	62,00	42,00	42,00	--	--	56,97
	Tarragona	Todas las variedades	-	14-21 g	59,50	59,50	59,50	59,50	59,50	--	--	59,50
CALABAZA	Murcia	Cacahuete	-	-	32,00	34,00	34,00	34,00	42,00	--	--	35,26
CEBOLLA	Albacete	Todos los tipos y variedades	-	-	20,30	20,30	20,30	20,30	20,30	--	--	20,30
	Ciudad Real	Todos los tipos y variedades	-	-	42,27	42,30	42,25	42,25	42,26	--	--	42,27
	Cuenca	Todos los tipos y variedades	-	-	57,00	57,00	57,00	57,00	57,00	--	--	57,00
	Lérida	Todos los tipos y variedades	-	-	23,55	23,55	23,55	23,55	23,55	--	--	23,55
	Madrid	Todos los tipos y variedades	-	-	40,00	40,00	40,00	40,00	40,00	--	--	40,00
	Toledo	Todos los tipos y variedades	-	-	92,90	92,90	92,90	92,90	92,90	--	--	92,90
CHAMPIÑÓN	Albacete	Cerrado	-	30-65 mm	194,30	194,30	194,30	194,30	194,30	--	--	194,30
	Cuenca	Cerrado	-	30-65 mm	187,01	187,01	187,01	187,01	187,01	--	--	187,01
	La Rioja	Cerrado	-	30-65 mm	280,00	280,00	280,00	280,00	280,00	--	--	280,00
	Navarra	Cerrado	-	30-65 mm	310,00	310,00	310,00	310,00	310,00	--	--	310,00
	Granada	Todos los tipos y variedades	-	-	158,88	158,88	158,88	158,88	158,88	--	--	158,88
COL-REPOLLO	Málaga	Hoja lisa	-	-	50,00	50,00	50,00	50,00	50,00	--	--	50,00
ESPINACA	Segovia	-	-	-	142,00	142,00	142,00	142,00	142,00	--	--	142,00
FRESA	Barcelona	Todas las variedades	-	-	300,43	300,43	300,43	300,43	300,43	--	--	300,43



## 3.2. PRECIOS DE PRODUCCIÓN EN EL MERCADO INTERIOR: PRODUCTOS HORTÍCOLAS

**3.2.1. Precios de Producción de Hortalizas en el Mercado Interior:**  
Precios diarios y Precios Medios Ponderados Semanales en mercados representativos provinciales.

Precios a la salida del centro de acondicionamiento de productos seleccionados, embalados y, en su caso, en palés (C/100 kg peso neto)

## HORTALIZAS (y II)

PRODUCTO	MERCADO	VARIEDAD O TIPO	CAT.	CALIBRE	DÍA/MES								
					19/8	20/8	21/8	22/8	23/8	24/8	25/8	PMPS	
JUDÍA VERDE	Almería	Plana	-	-	289,00	251,00	298,50	286,50	307,00	--	--	<b>286,40</b>	
	Barcelona	Plana	-	-	350,00	350,00	350,00	350,00	350,00	--	--	<b>350,00</b>	
	La Coruña	Plana	-	-	588,75	588,75	588,75	588,75	588,75	--	--	<b>588,75</b>	
	Lugo	Plana	-	-	545,00	545,00	545,00	545,00	545,00	--	--	<b>545,00</b>	
	Málaga	Plana	-	-	375,00	375,00	375,00	375,00	375,00	--	--	<b>375,00</b>	
	Orense	Plana	-	-	600,00	600,00	600,00	600,00	600,00	--	--	<b>600,00</b>	
	Pontevedra	Plana	-	-	432,64	432,64	432,64	432,64	432,64	--	--	<b>432,64</b>	
	Lérida	Todos los tipos y variedades	-	-	605,00	605,00	605,00	605,00	605,00	--	--	<b>605,00</b>	
	Navarra	Todos los tipos y variedades	-	-	358,00	358,00	358,00	358,00	358,00	--	--	<b>358,00</b>	
	LECHUGA	Murcia	Baby	I	-	98,00	100,00	98,00	108,00	108,00	--	--	<b>102,95</b>
Murcia		Iceberg	I	400g y+	90,00	80,00	90,00	95,00	95,00	--	--	<b>89,57</b>	
Murcia		Romana	I	-	80,00	75,00	72,00	75,00	80,00	--	--	<b>76,52</b>	
La Coruña		Todos los tipos y variedades	I	-	158,00	158,00	158,00	158,00	158,00	--	--	<b>158,00</b>	
Lérida		Todos los tipos y variedades	I	-	79,47	79,47	79,47	79,47	79,47	--	--	<b>79,47</b>	
Navarra		Todos los tipos y variedades	I	-	153,00	153,00	153,00	153,00	153,00	--	--	<b>153,00</b>	
Pontevedra		Todos los tipos y variedades	I	-	211,86	211,86	211,86	211,86	211,86	--	--	<b>211,86</b>	
Segovia		Todos los tipos y variedades	I	-	60,00	60,00	60,00	60,00	60,00	--	--	<b>60,00</b>	
Toledo		Todos los tipos y variedades	I	-	49,70	49,70	49,70	49,70	49,70	--	--	<b>49,70</b>	
Murcia		Amarillo	-	-	67,00	50,00	50,00	60,00	67,00	--	--	<b>59,37</b>	
MELÓN	Murcia	Cantaloupe	-	-	67,00	67,00	82,00	82,00	97,00	--	--	<b>79,56</b>	
	Murcia	Galia	-	-	60,00	62,00	77,00	77,00	92,00	--	--	<b>77,95</b>	
	Murcia	Piel de Sapo	-	-	52,00	52,00	58,00	58,00	62,00	--	--	<b>57,95</b>	
	Ciudad Real	Todos los tipos y variedades	-	-	92,00	95,00	93,00	90,00	92,00	--	--	<b>92,40</b>	
	Toledo	Todos los tipos y variedades	-	-	119,00	116,00	110,00	106,00	101,00	--	--	<b>110,40</b>	
	PEPINO	Madrid	Español	-	-	87,00	87,00	87,00	87,00	87,00	--	--	<b>87,00</b>
		Murcia	Español	-	-	105,00	75,00	80,00	65,00	65,00	--	--	<b>77,09</b>
		Almería	Variedades lisas	-	-	92,00	95,00	93,00	96,00	111,00	--	--	<b>97,40</b>
		Granada	Variedades lisas	-	-	111,00	109,00	106,00	120,00	134,00	130,00	--	<b>119,59</b>
		Barcelona	Variedades rugosas	-	-	90,00	90,00	90,00	90,00	90,00	--	--	<b>90,00</b>
PIMIENTO	Granada	Cuadrado Color (rojo o amarillo)	I	70 mm y +	186,00	--	--	--	--	--	--	<b>186,00</b>	
	Almería	Cuadrado Verde	I	70 mm y +	95,00	113,00	116,00	--	91,00	--	--	<b>103,75</b>	
	La Coruña	Italiano Verde	I	40 mm y +	395,00	395,00	395,00	395,00	395,00	--	--	<b>395,00</b>	
	Málaga	Italiano Verde	I	40 mm y +	65,00	65,00	65,00	65,00	65,00	--	--	<b>65,00</b>	
	Orense	Italiano Verde	I	40 mm y +	450,00	450,00	450,00	450,00	450,00	--	--	<b>450,00</b>	
	Pontevedra	Italiano Verde	I	40 mm y +	329,67	329,67	329,67	329,67	329,67	--	--	<b>329,67</b>	
PUERRO	Barcelona	Todos los tipos y variedades	-	-	185,00	185,00	185,00	185,00	185,00	--	--	<b>185,00</b>	
	Navarra	Todos los tipos y variedades	-	-	131,00	131,00	131,00	131,00	131,00	--	--	<b>131,00</b>	
	Tarragona	Todos los tipos y variedades	-	-	105,00	105,00	105,00	105,00	105,00	--	--	<b>105,00</b>	
	Toledo	Todos los tipos y variedades	-	-	160,00	160,00	160,00	160,00	160,00	--	--	<b>160,00</b>	
SANDÍA	Valladolid	Todos los tipos y variedades	-	-	100,00	100,00	100,00	100,00	100,00	--	--	<b>100,00</b>	
	Murcia	Sin semillas	-	-	26,00	26,00	39,00	39,00	52,00	--	--	<b>37,57</b>	
TOMATE	Ciudad Real	Todos los tipos y variedades	-	-	65,00	62,00	60,00	64,00	62,00	--	--	<b>62,60</b>	
	Toledo	Todos los tipos y variedades	-	-	61,00	63,00	65,00	67,00	69,00	--	--	<b>65,00</b>	
	Murcia	Cereza	I	-	170,00	170,00	128,00	128,00	70,00	--	--	<b>135,84</b>	
	Barcelona	Racimo	I	-	70,00	70,00	70,00	70,00	70,00	--	--	<b>70,00</b>	
	Almería	Redondo	I	-	28,57	37,14	--	--	51,43	--	--	<b>39,05</b>	
ZANAHORIA	Málaga	Redondo	I	57-100mm	70,00	70,00	70,00	70,00	70,00	--	--	<b>70,00</b>	
	Murcia	Redondo	I	57-100mm	55,00	55,00	47,00	39,00	39,00	--	--	<b>54,05</b>	
ZANAHORIA	Toledo	Todos los tipos y variedades	-	-	46,20	46,20	46,20	46,20	46,20	--	--	<b>46,20</b>	
	Valladolid	Todos los tipos y variedades	-	-	47,00	47,00	47,00	47,00	47,00	--	--	<b>47,00</b>	

**3.2.2. Precios de Producción de Hortícolas en el Mercado Interior: Precios Medios Ponderados Semanales Nacionales**

Referencia: Reglamento Delegado (UE) 2017/891 de la Comisión, de 13 de marzo (DOUE de 25 de mayo). Art. 55 y Anexo VI

Precios a la salida del centro de acondicionamiento de productos seleccionados, embalados y, en su caso, en palés (€/100kg peso neto)

**HORTALIZAS**

PRODUCTO	MERCADO	VARIEDAD O TIPO	CAT.	CALIBRE	PRECIO MEDIO PONDERADO SEMANAL NACIONAL Semana 34- 2024: 19/08 -25/08
AJO	ESPAÑA	Blanco	-	50-60 mm	209,70
	ESPAÑA	Morado	-	50-80 mm	308,20
	ESPAÑA	Primavera	-	50-60 mm	226,55
BERENJENA	ESPAÑA	Todos los tipos y variedades	-		82,57
CALABACÍN	ESPAÑA	Todos los tipos y variedades	-	14-21	57,56
CEBOLLA	ESPAÑA	Todos los tipos y variedades	-	-	42,59
CHAMPIÑÓN	ESPAÑA	Cerrado	-	Medio (30-65 mm)	192,32
COLIFLOR	ESPAÑA	Todos los tipos y variedades	-	-	158,88
COL-REPOLLO	ESPAÑA	Todos los tipos y variedades	-	-	50,00
JUDÍA VERDE	ESPAÑA	Todos los tipos y variedades	-	-	548,92
LECHUGA	ESPAÑA	Todos los tipos y variedades	I	400 g o superior	100,98
MELÓN	ESPAÑA	Todos los tipos y variedades	-	-	91,91
PEPINO	ESPAÑA	Variedades lisas	-	350-500 g	108,50
PIMIENTO	ESPAÑA	Todos los tipos y variedades	I		164,87
PUERRO	ESPAÑA	Todos los tipos y variedades	-	-	188,07
SANDÍA	ESPAÑA	Todos los tipos y variedades	-	-	57,14
TOMATE	ESPAÑA	Cereza	I	-	135,84
	ESPAÑA	Racimo	I	-	70,00
	ESPAÑA	Redondo	I	57-100mm	51,90
ZANAHORIA	ESPAÑA	Todos los tipos y variedades	-	-	48,93

## 4. PRECIOS REPRESENTATIVOS DE PRODUCTOS GANADEROS

### 4.1. PRECIOS REPRESENTATIVOS DE PRODUCTOS GANADEROS: BOVINO

#### 4.1.1. Precios Medios Nacionales de Canales de Bovino Pesado

PRECIO MEDIO NACIONAL ( €/100kg Canal) DE CANALES DE BOVINO PESADO SEGÚN MODELO COMUNITARIO  
DE CLASIFICACIÓN R 2017/1182, R 2017/1184, RD 815/2018 (Euro/100kg canal)

CATEGORÍA	CLASE DE CONFORMACIÓN Y DE ESTADO DE ENGRASAMIENTO	Semana 33 12/08 - 18/08 2024	Semana 34 19/08 - 25/08 2024	Variación €
Categoría A: Canales de machos jóvenes sin castrar de más de un año y menos de dos	Muy buena y poco cubierta (U-2)	551,43	553,74	2,31
	Muy buena y cubierta (U-3)	553,74	552,94	-0,80
	<b>Precio medio ponderado Categoría U</b>	<b>552,12</b>	<b>553,50</b>	<b>1,38</b>
	Buena y poco cubierta (R-2)	528,65	532,94	4,29
	Buena y cubierta (R-3)	533,8	532,14	-1,66
	<b>Precio medio ponderado Categoría R</b>	<b>530,64</b>	<b>532,63</b>	<b>1,99</b>
	Menos buena y poco cubierta (O-2)	508,36	497,26	-11,10
Menos buena y cubierta (O-3)	504,93	499,06	-5,87	
	<b>Precio medio ponderado Categoría O</b>	<b>507,08</b>	<b>497,93</b>	<b>-9,15</b>
Categoría D: Canales de hembras que hayan parido	Mediocre y poco cubierta (P-2)	335,63	339,28	3,65
	Mediocre y cubierta (P-3)	323,74	345,60	21,86
	<b>Precio medio ponderado Categoría P</b>	<b>332,92</b>	<b>340,04</b>	<b>7,12</b>
	Buena y cubierta (R-3)	393,94	419,57	25,63
	Buena y grasa (R-4)	463,8	471,10	7,30
	<b>Precio medio ponderado Categoría R</b>	<b>407,5</b>	<b>429,57</b>	<b>22,07</b>
	Menos buena y poco cubierta (O-2)	354,06	356,10	2,04
Menos buena y cubierta (O-3)	367,8	382,20	14,40	
Menos buena y grasa (O-4)	479,23	483,92	4,69	
	<b>Precio medio ponderado Categoría O</b>	<b>375,43</b>	<b>384,32</b>	<b>8,89</b>
Categoría E: Canales de otras hembras ( de 12 meses o más)	Muy buena y poco cubierta (U-2)	549,25	561,66	12,41
	Muy buena y cubierta (U-3)	549,78	553,67	3,89
	<b>Precio medio ponderado Categoría U</b>	<b>549,61</b>	<b>556,26</b>	<b>6,65</b>
	Buena y poco cubierta (R-2)	542,64	554,32	11,68
	Buena y cubierta (R-3)	499,79	515,09	15,30
	Buena y grasa (R-4)	512,51	544,09	31,58
	<b>Precio medio ponderado Categoría R</b>	<b>513,11</b>	<b>529,05</b>	<b>15,94</b>
Menos buena y poco cubierta (O-2)	465,47	427,40	-38,07	
Menos buena y cubierta (O-3)	479,04	484,36	5,32	
Menos buena y grasa (O-4)	521,74	533,00	11,26	
	<b>Precio medio ponderado Categoría O</b>	<b>478,69</b>	<b>472,91</b>	<b>-5,78</b>
Categoría Z: Canales de animales desde 8 a menos de 12 meses	Muy buena y poco cubierta (U-2)	554,7	551,34	-3,36
	Muy buena y cubierta (U-3)	538,14	546,88	8,74
	<b>Precio medio ponderado Categoría U</b>	<b>545,59</b>	<b>548,89</b>	<b>3,30</b>
	Buena y poco cubierta (R-2)	541,12	546,84	5,72
	Buena y cubierta (R-3)	539,38	543,63	4,25
	<b>Precio medio ponderado Categoría R</b>	<b>540,03</b>	<b>544,70</b>	<b>4,67</b>
	Menos buena y poco cubierta (O-2)	484,37	495,63	11,26
Menos buena y cubierta (O-3)	491,46	512,03	20,57	
	<b>Precio medio ponderado Categoría O</b>	<b>486,31</b>	<b>500,24</b>	<b>13,93</b>

#### 4.1.2. Precios Medios Nacionales del Bovino Vivo

R 2017/1182, R 2017/1184 (Euro/100 kg vivo)

<b>BOVINO VIVO</b>	<b>Semana 33 12/08 - 18/08 2024</b>	<b>Semana 34 19/08 - 25/08 2024</b>	<b>Variación €</b>
Machos hasta 480 Kg. vivo	302,11	302,31	<b>0,20</b>
Machos de más de 480 kg. vivo	289,24	290,18	<b>0,94</b>
Hembras que hayan parido	176,42	176,17	<b>-0,25</b>
Otras hembras de hasta 380 Kg. vivo	314,50	315,57	<b>1,07</b>
Otras hembras de más de 380 Kg. vivo	276,16	275,91	<b>-0,25</b>

#### 4.1.3. Precios Medios Nacionales de Otros Animales de la Especie Bovina

<b>OTROS BOVINOS</b>	<b>Semana 33 12/08 - 18/08 2024</b>	<b>Semana 34 19/08 - 25/08 2024</b>	<b>Variación €</b>
<b>TERNEROS DE 8 DÍAS A 4 SEMANA (Euro/cabeza)</b>			
Macho frisón	122,10	116,64	<b>-5,46</b>
Macho cruzado	232,23	232,15	<b>-0,08</b>
Hembra frisón	109,36	104,22	<b>-5,14</b>
Hembra cruzado	185,44	185,40	<b>-0,04</b>
<i>Media ponderada nacional (Euro/Cabeza)</i>	<b>168,37</b>	<b>165,74</b>	<b>-2,63</b>
<b>TERNEROS DE 6 HASTA 12 MESES (Euro/100kg vivo)</b>			
Macho frisón (base 200 kg)	228,08	230,78	<b>2,70</b>
Macho cruzado (base 200 kg)	423,99	426,29	<b>2,30</b>
Hembra frisón (base 200 kg)	325,00	325,00	<b>0,00</b>
Hembra cruzado (base 200 kg)	299,81	302,98	<b>3,17</b>
<i>Media ponderada nacional (Euro/100kg vivo)</i>	<b>368,24</b>	<b>370,90</b>	<b>2,66</b>

## 4.2. PRECIOS REPRESENTATIVOS DE PRODUCTOS GANADEROS: OVINO

#### 4.2.1. Precios Medios Nacionales de Canales de Ovino Frescas o Refrigeradas

R 2017/1182, R 2017/1184 (Euro/100 kg canal)

<b>CORDEROS I Y II</b>	<b>Semana 33 12/08 - 18/08 2024</b>	<b>Semana 34 19/08 - 25/08 2024</b>	<b>Variación €</b>
Corderos I (12 a 13 kg/canal)	841,10	861,16	<b>20,06</b>
Corderos II (13,1 a 16 kg/canal)	790,00	807,58	<b>17,58</b>
<i>Media ponderada</i>	<b>815,55</b>	<b>834,37</b>	<b>18,82</b>

#### PRECIOS MEDIOS DE CANALES DE OVINO FRESCAS O REFRIGERADAS EN LOS MERCADOS NACIONALES REPRESENTATIVOS

<b>MERCADO REPRESENTATIVO - Cordero 9-19 kg</b>	<b>Semana 33 12/08 - 18/08 2024</b>	<b>Semana 34 19/08 - 25/08 2024</b>	<b>Variación €</b>
Barcelona	896,40	942,53	<b>46,13</b>
Madrid	1.008,42	1.008,42	<b>0,00</b>
Valencia	789,20	789,20	<b>0,00</b>
Albacete	869,80	887,00	<b>17,20</b>
Extremadura	831,77	887,21	<b>55,44</b>
Segovia	846,54	846,54	<b>0,00</b>
Toledo	884,55	884,55	<b>0,00</b>
Zaragoza	868,36	869,11	<b>0,75</b>
<i>Media ponderada</i>	<b>853,64</b>	<b>875,89</b>	<b>22,25</b>

#### 4.3. PRECIOS REPRESENTATIVOS DE PRODUCTOS GANADEROS: PORCINO

##### 4.3.1. Precios Medios de Canales de Porcino de Capa Blanca

CLASIFICACIÓN EUROP R 2017/1182, R 2017/1184 (Euro/100kg canal)

	Clase S ( >60% contenido magro)			Clase E (60%-55% contenido magro)			Clase U (55%-50% contenido magro)		
	Semana 33 12/08 - 18/08 2024	Semana 34 19/08 - 25/08 2024	Variación C	Semana 33 12/08 - 18/08 2024	Semana 34 19/08 - 25/08 2024	Variación C	Semana 33 12/08 - 18/08 2024	Semana 34 19/08 - 25/08 2024	Variación C
<b>PRECIO MEDIO NACIONAL</b>	230,78	230,92	<b>0,14</b>	222,59	222,10	<b>-0,49</b>	233,06	232,15	<b>-0,91</b>

	Clase R (50%-45% contenido magro)			Clase O (45%-40% contenido magro)			Clase P ( <40% contenido magro)		
	Semana 33 12/08 - 18/08 2024	Semana 34 19/08 - 25/08 2024	Variación C	Semana 33 12/08 - 18/08 2024	Semana 34 19/08 - 25/08 2024	Variación C	Semana 33 12/08 - 18/08 2024	Semana 34 19/08 - 25/08 2024	Variación C
<b>PRECIO MEDIO NACIONAL</b>	233,40	231,77	<b>-1,63</b>	233,64	224,90	<b>-8,74</b>	219,86	216,95	<b>-2,91</b>

##### 4.3.2. Precios Medios en Mercados Representativos Provinciales de Porcino Cebado (\*)

MERCADO REPRESENTATIVO	SELECTO (nivel menor de grasa)			NORMAL (nivel normal de grasa)			GRASO (nivel mayor de grasa)		
	Semana 33 12/08 - 18/08 2024	Semana 34 19/08 - 25/08 2024	Variación C	Semana 33 12/08 - 18/08 2024	Semana 34 19/08 - 25/08 2024	Variación C	Semana 33 12/08 - 18/08 2024	Semana 34 19/08 - 25/08 2024	Variación C
Barcelona	-	-	-	1,90	1,87	<b>-0,03</b>	1,87	1,84	<b>-0,03</b>
Huesca	1,84	1,82	<b>-0,02</b>	1,82	1,80	<b>-0,02</b>	1,80	1,78	<b>-0,02</b>
Lleida	1,84	1,81	<b>-0,03</b>	1,82	1,80	<b>-0,02</b>	1,81	1,79	<b>-0,02</b>
Murcia	1,87	1,87	<b>0,00</b>	1,86	1,86	<b>0,00</b>	1,85	1,85	<b>0,00</b>
Pontevedra	1,85	1,86	<b>0,01</b>	1,83	1,83	<b>0,00</b>	2,38	2,38	<b>0,00</b>
Salamanca	1,86	1,86	<b>0,00</b>	1,85	1,85	<b>0,00</b>	1,84	1,84	<b>0,00</b>
Segovia	1,84	1,82	<b>-0,02</b>	1,82	1,80	<b>-0,02</b>	2,04	2,02	<b>-0,02</b>
Zaragoza	1,87	1,87	<b>0,00</b>	1,82	1,82	<b>0,00</b>	1,81	1,81	<b>0,00</b>

(\*) En Euro/kg vivo

### 4.3.3. Precios Medios de Porcino Precoz, Lechones y Otras Calidades

(Euro/100kg vivo)

CERDAS DE DESVIEJE	Semana 33 12/08 - 18/08 2024	Semana 34 19/08 - 25/08 2024	Variación €
Cerdas de Desvieje	76,05	75,08	-0,97
<b>CERDOS CEBADOS</b>			
Categoría U	179,45	178,76	-0,69
<b>LECHONES</b>			
Lleida.Base 20kg de peso.	237,50	230,00	-7,50
Segovia.Base 20kg de peso.	285,00	280,00	-5,00
Media nacional. Calidad Normal. Base 20 kg de	274,10	264,96	-9,14

### 4.3.4. Precios Medios de Porcino: Tronco Ibérico

(Euro/100kg vivo)

TOSTONES	Semana 33 12/08 - 18/08 2024	Semana 34 19/08 - 25/08 2024	Variación €
De 5 a 9 kilos	708,57	717,14	8,57
De 9 a 12 kilos	971,43	984,29	12,86
<b>LECHONES</b>			
Lechón Ibérico Cruzado Base 23 kg	489,85	487,56	-2,29
<b>MARRANOS</b>			
Marranos Ibéricos de 35 a 60 kg	398,65	398,65	0,00
<b>PRIMALES</b>			
Primales Ibéricos de 60 a 100 kg	--	--	--
<b>CERDO CEBADO</b>			
Cerdo Cebado (Intensivo)	257,93	258,54	0,61
Cerdo Cebado de Campo (Extensivo)	293,11	294,33	1,22
Cerdo Cebado de Bellota 100% Ibérico	--	--	--
<b>DESVIEJE</b>			
Reproductores de desvieje	173,91	173,91	0,00
<b>REPRODUCTORES</b>			
Reproductores >6 meses	418,00	418,00	0,00
<b>CASTRONAS</b>			
Castronas	126,09	126,09	0,00

Denominaciones de acuerdo con la Norma de Calidad (RD 4/2014)

Para información sobre precios de productos agrícolas y ganaderos en otros Estados Miembros de la UE:

<https://agridata.ec.europa.eu/extensions/DataPortal/prices.html>



MINISTERIO  
DE AGRICULTURA, PESCA  
Y ALIMENTACIÓN