

PRECIOS COYUNTURALES



SEMANA 3 – 2025
Del 13 al 19 de enero



SUBSECRETARÍA

Subdirección General de Análisis, Coordinación y Estadística

sgapc@mapa.es

<https://www.mapa.gob.es/es/estadistica/temas/>

Publicación elaborada por la
Subsecretaría
Subdirección General de Análisis, Coordinación y Estadística

**MINISTERIO
DE AGRICULTURA, PESCA
Y ALIMENTACIÓN**

© Ministerio de Agricultura, Pesca y Alimentación
Secretaría General Técnica
Centro de Publicaciones
Catálogo de Publicaciones de la Administración General del Estado:
<https://cpage.mpr.gob.es/>

N.I.P.O.: 003190900

Se permite la utilización, copia o reproducción de los datos de este Boletín siempre que se cite expresamente su procedencia.

Índice:

	PÁGINA
PRECIOS MEDIOS NACIONALES.....	4
PRECIOS MEDIOS NACIONALES DE PRODUCTOS AGRÍCOLAS.....	4 - 6
PRECIOS MEDIOS NACIONALES DE PRODUCTOS GANADEROS.....	7 - 8
PRECIOS EN MERCADOS REPRESENTATIVOS DE CEREALES, VINOS Y ACEITES.....	9
PRECIOS MEDIOS EN MERCADOS REPRESENTATIVOS DE CEREALES.....	9 - 11
PRECIOS MEDIOS EN MERCADOS REPRESENTATIVOS DE VINOS.....	12
PRECIOS MEDIOS EN MERCADOS REPRESENTATIVOS DE ACEITES.....	13
PRECIOS DE PRODUCCIÓN DE FRUTAS Y HORTALIZAS EN EL MERCADO INTERIOR.....	14
PRECIOS DE PRODUCCIÓN EN EL MERCADO INTERIOR: FRUTAS.....	14
PRECIOS DE PRODUCCIÓN EN EL MERCADO INTERIOR: PRODUCTOS HORTÍCOLAS.....	16 - 17
PRECIOS REPRESENTATIVOS DE PRODUCTOS GANADEROS.....	18
PRECIOS REPRESENTATIVOS DE PRODUCTOS GANADEROS: BOVINO.....	18
PRECIOS REPRESENTATIVOS DE PRODUCTOS GANADEROS: OVINO.....	19
PRECIOS REPRESENTATIVOS DE PRODUCTOS GANADEROS: PORCINO.....	20 - 21



1. PRECIOS MEDIOS NACIONALES

1.1. PRECIOS MEDIOS NACIONALES DE PRODUCTOS AGRÍCOLAS

1.1.1. Precios Medios Nacionales de Cereales, Arroz, Oleaginosas, Tortas, Proteicos, Vinos y Aceites.					
PRODUCTOS AGRÍCOLAS (especificaciones)		Semana 02 06/01 - 12/02 2025	Semana 03 13/01 - 19/02 2025	Variación semanal euros	Variación semanal %
CEREALES					
(1)	Trigo blando panificable (€/t)	237,56	240,66	3,10	1,30
(1)	Trigo duro (€/t)	291,38	287,28	-4,10	-1,41
(1)	Cebada pienso (€/t)	221,83	224,74	2,91	1,31
(1)	Cebada malta (€/t)	235,69	237,44	1,75	0,74
(1)	Maíz grano (€/t)	237,35	242,26	4,91	2,07
ARROZ					
(2)	Arroz cáscara japónica (€/t)	511,62	515,65	4,03	0,79
(2)	Arroz cáscara índica (€/t)	428,18	442,83	14,65	3,42
(3)	Arroz blanco japónica (€/t)	1.179,23	1.179,23	0,00	0,00
(3)	Arroz blanco índica (€/t)	1.150,00	1.150,00	0,00	0,00
(3)	Arroz blanco vaporizado (€/t)	925,86	925,86	0,00	0,00
(3)	Arroz partido (€/t)	522,24	522,94	0,70	0,13
SEMILLAS OLEAGINOSAS					
(4)	Pipa de girasol alto oleico (€/t)	523,05	523,10	0,05	0,01
(4)	Pipa de girasol convencional (€/t)	448,00	449,49	1,49	0,33
(4)	Colza (€/t)	436,41	435,89	-0,53	-0,12
TORTAS DE GIRASOL Y SOJA					
(9)	Torta de girasol. 34%-36% proteína (€/t)	205,29	205,38	0,09	0,04
(9)	Torta de soja. 44%-47% proteína (€/t)	359,38	371,73	12,35	3,44
PROTEICOS					
(10)	Alfalfa. Balas 1ª Cat. 16,5%-18% proteína (€/t)	195,56	198,98	3,42	1,75
(10)	Alfalfa. Pellets estándar. 14%-16% proteína (€/t)	172,16	173,03	0,87	0,51
(4)	Guisantes secos (€/t)	281,80	282,04	0,24	0,09
(2)	Lentejas (€/t)	946,84	949,04	2,20	0,23
(2)	Garbanzos (€/t)	533,87	534,81	0,94	0,18
(2)	Habas secas (€/t)	319,52	319,31	-0,21	-0,07
VINOS					
(5)	Vino blanco sin DOP/IGP (€/hectolitro)	47,82	49,67	1,85	3,87
(5)	Vino tinto sin DOP/IGP, 12 p. color (€/hectolitro)	45,10	45,91	0,81	1,80
ACEITE DE OLIVA Y ORUJO					
(6)	Aceite de oliva virgen extra < 0,8º (€/100 kg)	443,58	446,83	3,25	0,73
(6)	Aceite de oliva virgen, de 0,8º a 2º (€/100 kg)	400,00	408,50	8,50	2,13
(6)	Aceite de oliva lampante > 2º (€/100 kg)	363,28	366,92	3,64	1,00
(7)	Aceite de oliva refinado (€/100 kg)	377,90	380,23	2,33	0,62
(8)	Aceite de orujo de oliva crudo (€/100 kg)	153,46	153,06	-0,40	-0,26
(7)	Aceite de orujo de oliva refinado (€/100 kg)	277,03	275,51	-1,52	-0,55
ACEITE DE GIRASOL					
(7)	Aceite de girasol refinado convencional (€/100 kg)	129,30	131,69	2,39	1,85
(7)	Aceite de girasol refinado alto oleico (€/100 kg)	159,34	161,13	1,79	1,12
ACEITE DE SOJA					
(7)	Aceite refinado de soja (€/100 kg)	126,67	128,96	2,28	1,80

Posición comercial:

(1) Salida de almacén cargado o entregado al transformador después de intermediario; (2) Granel sobre almacén agricultor/cooperativa
(3) Salida granel industria; (4) Almacén comprador mayorista; (5) Salida bodega; (6) Salida almazara; (7) Salida industria refinadora
(8) Salida industria extractora; (9) Salida industria mouturadora; (10) Salida industria deshidratadora; (11) Entrada a entamadora

COMENTARIOS DE MERCADO

- CEREALES (▲▼):** Mayoría de subidas en las cotizaciones medias semanales de los cereales: **maíz** (2,07 %), **cebada pienso** (1,31 %), **trigo blando** (1,30 %) y **cebada malta** (0,74 %). Se desmarca de esta tendencia el **trigo duro** (-1,41 %).
- ARROZ (▲=):** Se aprecian el **cáscara índica** (3,42 %), el **cáscara japónica** (0,79%), y el **arroz partido** (0,13 %). El resto de tipos de arroz repiten cotización.
- SEMILLAS OLEAGINOSAS (▲▼):** La **semilla de girasol convencional** cotiza al alza (0,33 %), mientras que la de **girasol alto oleico** prácticamente no varía (0,01%). La **colza** se deprecia ligeramente (-0,12%).
- TORTAS DE GIRASOL Y SOJA (▲=):** Si bien para la **torta de soja** se anota un incremento no desdeñable en su precio medio (3,44 %), la cotización semanal de la de **girasol** no registra cambios importantes (0,04 %).
- PROTEICOS (▲▼):** Mayoría de productos cuyos valores medios aumentan: **alfalfa, balas** (1,75 %) y **pellets** (0,51 %), **lentejas** (0,23 %), **garbanzos** (0,18 %) y, ligeramente, **guisantes** (0,09%). Tan solo disminuye, y de forma ligera, el de las **habas** (-0,07 %).
- VINOS (▲):** Subidas, como la semana anterior, en ambos tipos de **vino sin DOP/IGP**, más destacada en el **blanco** (3,87 %) que en el **tinto** (1,80 %).
- ACEITE DE OLIVA Y ORUJO (▲▼):** Continúan los ascensos, de ligeros a moderados, en la totalidad de los tipos de referencia del **aceite de oliva: virgen** (2,13 %), **lampante** (1,00 %), **virgen extra** (0,73 %) y **refinado** (0,62 %). En los **aceites de orujo de oliva**, sin embargo, la tendencia vuelve a ser a la baja: **orujo refinado** (-0,55 %) y **orujo crudo** (-0,26 %).
- ACEITES DE SEMILLAS (▲):** Al alza todos los productos de este apartado: **aceites de girasol: convencional** (1,85 %) y **alto oleico** (1,12 %), y **aceite de soja** (1,80 %).

1.1.2. Precios Medios Nacionales en Origen de Frutas y Hortalizas				
PRODUCTOS AGRÍCOLAS (especificaciones)	Semana 2 06/01/25 - 12/1/25 2025	Semana 3 13/01/25 - 19/1/25 2025	Variación semanal euros	Variación semanal %
FRUTAS				
(1) Clementina (C/100 kg)	45,86	43,03	-2,82	-6,16
(1) Limón (C/100 kg)	30,82	30,80	-0,02	-0,07
(1) Mandarina (C/100 kg)	59,04	58,66	-0,37	-0,63
(1) Naranja Grupo Blancas (C/100 kg)	25,29	24,97	-0,33	-1,30
(1) Naranja Salustiana (C/100 kg)*	25,29	24,97	-0,33	-1,30
(1) Naranja Grupo Navel (C/100 kg)	27,51	28,43	0,92	3,35
(1) Naranja Lanelate (C/100 kg)*	32,08	30,13	-1,95	-6,08
(1) Naranja Navel (C/100 kg)*	26,08	25,61	-0,46	-1,77
(1) Naranja Navelate (C/100 kg)*	30,50	30,63	0,13	0,43
(1) Naranja Navelina (C/100 kg)*	24,00	25,18	1,18	4,93
(1) Manzana Fuji (C/100 kg)*	66,20	66,19	-0,01	-0,02
(1) Manzana Gala (C/100 kg)*	63,40	64,02	0,62	0,97
(1) Manzana Golden (C/100 kg)*	57,74	58,18	0,44	0,75
(1) Manzana Granny Smith (C/100 kg)*	63,36	64,08	0,72	1,14
(1) Manzana Red Delicious y demás var. rojas (C/100 kg)*	58,21	59,82	1,61	2,76
(1) Pera Blanquilla (C/100 kg)	77,20	77,20	0,00	0,00
(1) Pera Conferencia (C/100 kg)	87,06	87,06	0,00	0,00
(1) Aguacate (C/100 kg)	169,91	190,51	20,60	12,13
(1) Plátano (C/100 kg)*	47,49	52,69	5,20	10,95
HORTALIZAS				
(1) Acelga (C/100 kg)	68,42	72,45	4,03	5,89
(1) Ajo (C/100 kg)	187,67	187,67	0,00	0,00
(1) Alcachofa (C/100 kg)	123,68	128,66	4,98	4,02
(1) Berenjena (C/100 kg)	157,04	152,70	-4,34	-2,76
(1) Brócoli (C/100 kg)	73,16	71,67	-1,49	-2,03
(1) Calabacín (C/100 kg)	58,49	77,29	18,80	32,15
(1) Cebolla (C/100 kg)	24,56	25,85	1,29	5,24
(1) Champiñón (C/100 kg)	203,81	202,98	-0,83	-0,41
(1) Coliflor (C/100 kg)	63,74	72,24	8,50	13,34
(1) Col repollo hoja lisa (C/100 kg)	70,64	75,77	5,13	7,26
(1) Escarola (C/100 ud)	47,19	52,02	4,82	10,22
(1) Espinaca (C/100 kg)	112,72	112,37	-0,34	-0,31
(1) Fresa (C/100 kg)	-	403,00	-	-
(1) Habas verdes (C/100 kg)	204,45	216,87	12,41	6,07
(1) Judía verde tipo plana (C/100 kg)	396,79	389,69	-7,10	-1,79
(1) Lechuga Romana (C/100 ud)	32,03	38,06	6,03	18,82
(1) Pepino (C/100 kg)	65,73	74,27	8,53	12,98
(1) Pimiento verde tipo italiano (C/100 kg)	101,55	115,35	13,80	13,59
(1) Puerro (C/100 kg)	72,76	73,55	0,79	1,09
(1) Tomate cereza (C/100 kg)*	130,29	129,28	-1,01	-0,77
(1) Tomate racimo (C/100 kg)*	112,11	98,04	-14,07	-12,55
(1) Tomate redondo liso (C/100 kg)*	104,65	100,11	-4,54	-4,34
(1) Zanahoria (C/100 kg)	29,87	30,28	0,41	1,37
(1) Patata (C/100 kg)	46,11	47,84	1,73	3,75

Posición comercial:

(1) Granel: En árbol, finca, almacén agricultor, alhóndiga, lonja, etc. En cítricos y uva de mesa, los precios se dan "en árbol" y "en cepa" respectivamente. Los precios del plátano, por las peculiaridades de su comercialización, son estimados a partir de las cotizaciones obtenidas y contrastadas por la organización de productores (OP), en la posición comercial "venta en verde al madurador".

*Precios notificados a la Comisión Europea (art. 11 y anexo I.5.c del Reglamento de Ejecución (UE) 2017/1185).

COMENTARIOS DE MERCADO

• **CÍTRICOS (▼▲)**: Tras el paréntesis de la semana anterior, excepto en el caso del grupo de las **naranjas del tipo Navel** (3,35 %), que siguen al alza, se recupera la línea descendente en la evolución de los precios en árbol para la mayoría de los productos en seguimiento de este apartado: **clementinas** (-6,16 %), **naranjas Blancas** (-1,30 %), **mandarinas** (-0,63 %) y, muy levemente, **limón** (-0,07 %).

• **FRUTA DE PEPITA (▲▼)**: Tendencia creciente, casi generalizada esta semana, para las **manzanas: rojas** (2,76 %), **Granny Smith** (1,14 %), **Gala** (0,97 %) y **Golden** (0,75 %), aunque se deprecian, muy ligeramente, las **Fuji** (-0,02 %). Sin cambios en las cotizaciones medias de las **peras Blanquilla** y **Conferencia**.

• **OTRAS FRUTAS (▲)**: Se acentúa el incremento del precio medio en origen del **aguacate** (12,13 %), manteniéndose el ritmo de crecimiento de la semana anterior en el del **plátano** (10,95 %).

• **HORTALIZAS (▲▼)**: En esta tercera semana de enero, el número de hortalizas con cotizaciones en aumento supera claramente al de los que ven decrecer sus valores medios. Entre los primeros, los mayores ascensos corresponden al **calabacín** (32,15 %), la **lechuga** (18,82 %), el **pimiento verde tipo italiano** (13,59 %), la **coliflor** (13,34 %) y al **pepino** (12,98 %); en contraste, destacan los descensos, mucho menos significativos, registrados para el **tomate racimo** (-12,55 %), el **redondo liso** (-4,34 %) y la **berenjena** (-2,76 %). Nuevo cambio de signo, pasando esta vez a positivo, en la variación de la cotización media de la **patata** (3,75 %).

1.1.3. Precios Medios Nacionales de Productos Agrícolas: Gráficos

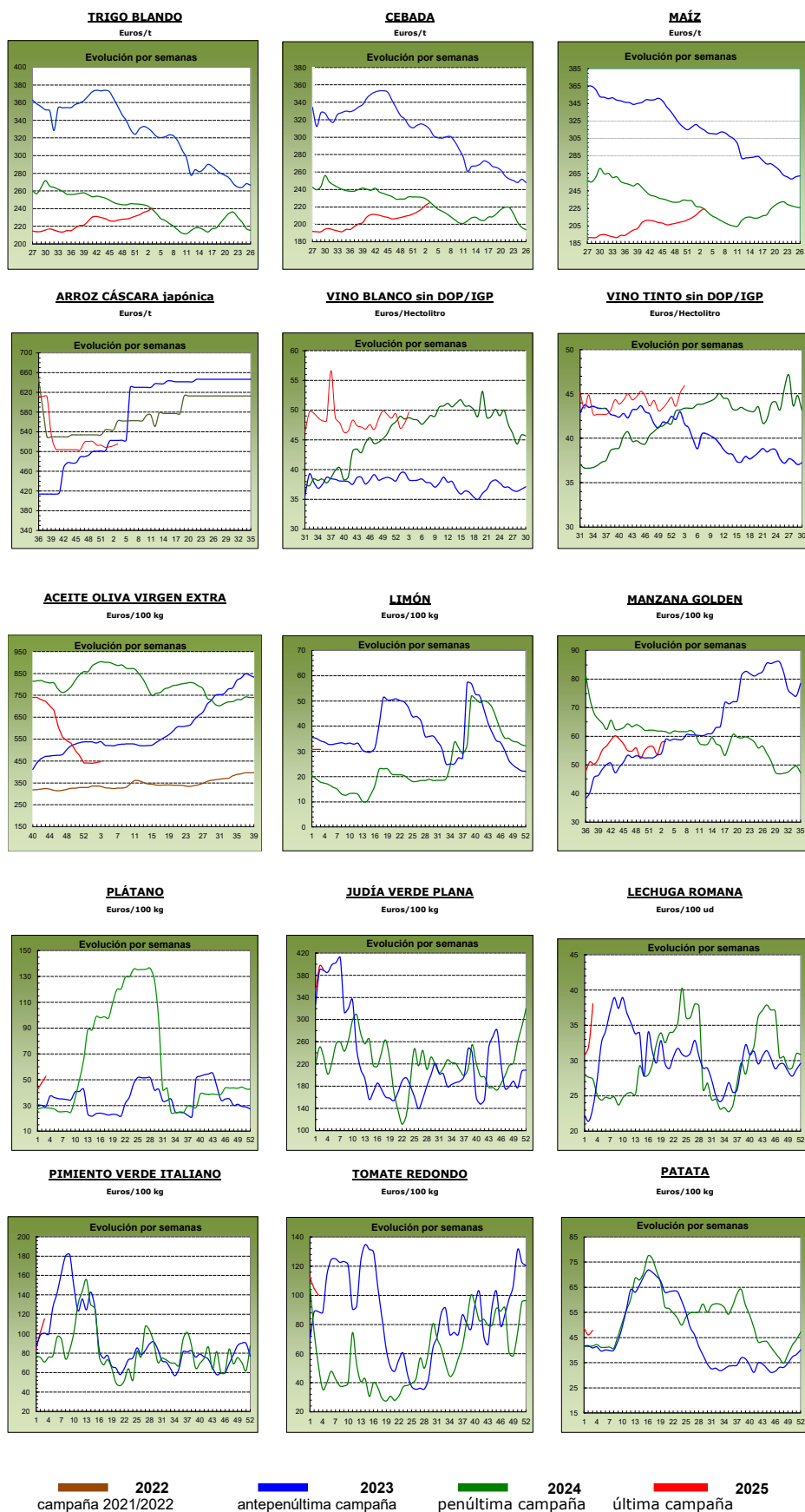

1.2. PRECIOS MEDIOS NACIONALES DE PRODUCTOS GANADEROS

1.2.1. Precios Medios Nacionales de Productos Ganaderos					
PRODUCTOS GANADEROS (especificaciones)		Semana 02 06/01 - 12/01 2025	Semana 03 13/01 - 19/01 2025	Variación semanal euros	Variación semanal %
VACUNO					
(1)	Ternera, 180-300 kilos (€/100 kg canal)	587,59	590,73	3,14	0,53
(1)	Machos de 12 a 24 meses (Clase R) (€/100 kg canal)	625,45	636,31	10,86	1,74
(1)	Animales de 8 a 12 meses (Clase R) (€/100 kg canal)	625,24	630,41	5,17	0,83
(1)	Bovino vivo, conjunto categorías (€/100 kg vivo)	317,05	318,77	1,72	0,54
CORDERO					
(1)	Corderos 9-19 kilos (€/100 kg canal)	1.017,54	1.012,25	-5,29	-0,52
(1)	Corderos 12-16 kilos (€/100 kg canal)	965,07	960,96	-4,11	-0,43
(1)	Corderos Ligeros (12-13 kilos) (€/100 kg canal)	980,19	976,76	-3,43	-0,35
(1)	Corderos Pesados (13-16 kilos) (€/100 kg canal)	949,96	945,16	-4,80	-0,51
PORCINO					
(1)	Porcino >60% magro (Clase S) (€/100 kg canal)	201,20	200,30	-0,90	-0,45
(1)	Porcino 60-55% magro (Clase E) (€/100 kg canal)	194,66	193,28	-1,38	-0,71
(1)	Porcino 55-50% magro (Clase U) (€/100 kg canal)	199,92	198,38	-1,54	-0,77
(1)	Porcino 50-45% magro (Clase R) (€/100 kg canal)	198,74	197,49	-1,25	-0,63
(1)	Lechón 20 kg (€/unidad)	78,18	78,03	-0,15	-0,19
POLLO					
(2)	Pollo, media de canales del 83% y 65% rdto. (€/100 kg canal)	221,43	219,59	-1,84	-0,83
(2)	Pollo P10 (83% rdto.) (€/100 kg canal)	209,43	205,30	-4,13	-1,97
(2)	Pollo P90 (65% rdto.) (€/100 kg canal)	222,06	220,34	-1,72	-0,77
(2)	Pollo: Cuartos traseros (€/100 kg)	220,47	217,06	-3,41	-1,55
(2)	Pollo: Filete de pechuga (€/100 kg)	488,20	485,31	-2,89	-0,59
HUEVOS					
(3)	Huevos tipo jaula acondicionada, media Clase L y M (€/100 kg)	225,21	216,30	-8,91	-3,96
(3)	Huevos tipo jaula acondicionada - Clase L (€/docena)	1,77	1,71	-0,06	-3,39
(3)	Huevos tipo jaula acondicionada - Clase M (€/docena)	1,63	1,57	-0,06	-3,68
(3)	Huevos tipo gallina suelta en gallinero, media Clase L y M (€/100 kg)	233,18	228,19	-4,99	-2,14
(3)	Huevos tipo gallina suelta en gallinero - Clase L (€/docena)	1,84	1,79	-0,05	-2,72
(3)	Huevos tipo gallina suelta en gallinero - Clase M (€/docena)	1,69	1,66	-0,03	-1,78
(3)	Huevos tipo campero, media Clase L y M (€/100 kg)	247,28	242,85	-4,43	-1,79
(3)	Huevos tipo campero - Mezcla Clase L y M (€/docena)	1,87	1,84	-0,03	-1,60
(3)	Huevos Ecológicos, media Clase L y M (€/100 kg)	342,55	342,25	-0,30	-0,09
(3)	Huevos Ecológicos - Clase L (€/docena)	2,66	2,66	0,00	0,00
(3)	Huevos Ecológicos - Clase M (€/docena)	2,52	2,51	-0,01	-0,40
CONEJO					
(4)	Conejo 1,8-2,2 kilo,vivo (€/100 kg)	241,50	237,64	-3,86	-1,60
LECHE Y PRODUCTOS LÁCTEOS					
(6)	Suero de leche en polvo (€/100 kg)	91,68	97,02	5,34	5,82
(6)	Mantequilla sin sal (formato 25 kg) (€/100 kg)	835,54	818,06	-17,48	-2,09
(6)	Nata 30% materia grasa (a granel) (€/100 kg)	243,84	253,50	9,66	3,96
(5)	Leche cruda de vaca (€/100 kg). Fuente: INFOLAC		Precio noviembre 2024: 47,77 €/100 kg		
MIEL Y PRODUCTOS APÍCOLAS					
(7)	Miel multifloral a granel (€/100 kg)		Precio diciembre 2024: 344,69 €/100 kg		
(7)	Miel multifloral envasada (€/100 kg)		Precio diciembre 2024: 686,04 €/100 kg		
(7)	Polen a granel (€/100 kg)		Precio diciembre 2024: 1.170,43 €/100 kg		
(7)	Polen envasado (€/100 kg)		Precio diciembre 2024: 1.706,50 €/100 kg		

Posición comercial:

(1) Entrada matadero; (2) Salida muelle matadero; (3) Salida muelle centro de embalaje; (4) Salida granja;
 (5) Precio paqado al ganadero; (6) Precio franco fábrica sin impuestos ni costes; (7) Venta a la industria o mayorista

COMENTARIOS DE MERCADO

• **VACUNO (▲)**: Precios al alza para las tres categorías en seguimiento de las **canales de vacuno**: *ternera* (0,53 %), *machos de 12 a 24 meses* (1,74 %) y *animales de 8 a 12 meses* (0,83 %). También el precio medio de los **bovinos vivos** mantiene su tendencia creciente y, al igual que los del resto del vacuno, se incrementa, prácticamente en la misma proporción que las citadas canales de ternera (0,54 %).

• **OVINO (▼)**: Vuelve a descender, ligeramente, el promedio de las variaciones registradas para los distintos tipos de las **canales de cordero** (-0,45 %).

• **PORCINO (▼)**: Disminuyen nuevamente también las cotizaciones de todas las clases de las **canales de porcino de capa blanca** (-0,64 % de bajada media). Se empiezan a registrar descensos de los precios de los **porcinos de cebo (▼)** en la mayoría de plazas nacionales. Pasa a bajar, igualmente, aunque de forma leve, el precio semanal del **lechón base 20kg** (-0,19 %).

• **POLLOS (▼)**: A la baja también, cambiando de tendencia, los precios medios de los productos de referencia en este apartado, tanto el de la **canal de pollo** (-0,83 %) como los de los **cortes**: *cuartos traseros* (-1,55 %) y *filetes de pechuga* (-0,59 %).

• **HUEVOS DE GALLINA (▼)**: Se mantienen las variaciones negativas de los precios medios de los huevos de gallina, que vuelven a ordenarse, de mayor a menor intensidad en el descenso, en función del sistema de cría, del siguiente modo: **huevos tipo jaula acondicionada** (-3,96 %), **tipo gallina suelta en gallinero** (-2,14 %), **tipo camperos** (-1,79 %) y, finalmente y de forma ligera, **ecológicos** (-0,09 %).

• **CONEJO (▼)**: Se anota un descenso semanal moderado de la cotización media del **conejo vivo de granja** (-1,60 %).

• **PRODUCTOS LÁCTEOS (▲▼)**: Se repiten las tendencias de la semana anterior, con nuevas subidas para el **suero de leche en polvo** (5,82 %) y la **nata 30 % materia grasa** (3,96 %), mientras que la **mantequilla sin sal** vuelve a depreciarse (-2,09 %). En el mes de noviembre, el precio medio de la **leche de vaca** (Fuente: INFOLAC) fue superior (1,25 %) al registrado en octubre (▲).

1.2.2. Precios Medios Nacionales de Productos Ganaderos: Gráficos

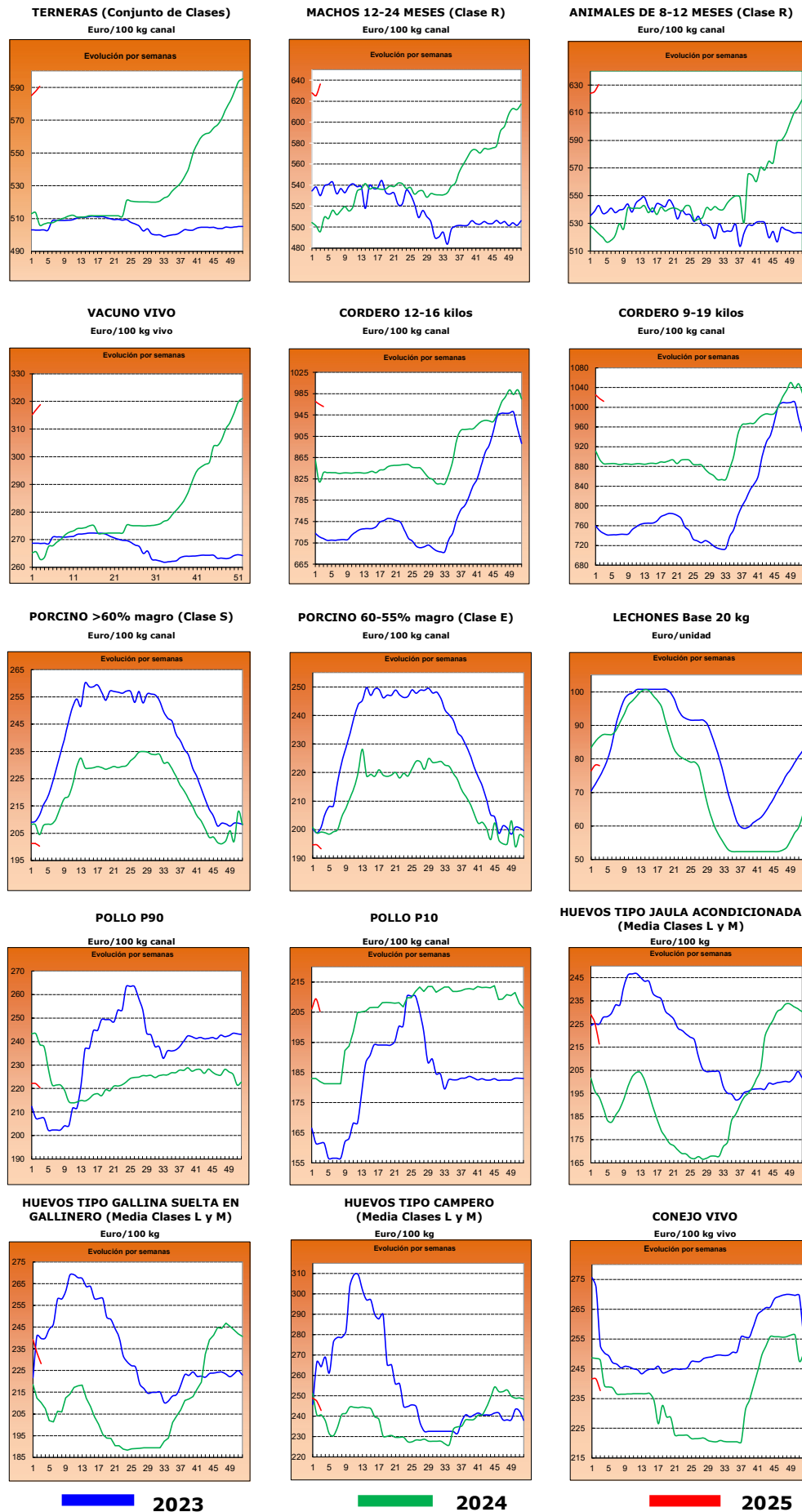

2.- PRECIOS EN MERCADOS REPRESENTATIVOS DE CEREALES, ALFALFA, ARROZ, VINOS, ACEITES Y SEMILLA DE GIRASOL

2.1. PRECIOS EN MERCADOS REPRESENTATIVOS DE CEREALES, ALFALFA Y ARROZ

2.1.1. Precios Medios en Mercados Representativos: Trigo y Alfalfa

Precios en Euro/Tonelada

REGLAMENTO (UE) 2017/1185 DE LA COMISION. Artículo 11, Anexo I. 1. (trigo); Artículo 12 (a), Anexo II.2 (alfalfa)

TRIGO: Salida de almacén cargado o entregado al transformador después de intermediario. Mercancia nacional y/o importada.

ALFALFA: Salida industria deshidratadora

PRODUCTO	MERCADO REPRESENTATIVO	Semana 02 06/01-12/01 2025	Semana 03 13/01-19/01 2025	Variación €
Trigo Blando Panificable	Albacete	237,40	240,60	3,20
	Ávila	235,00	238,00	3,00
	Barcelona	268,00	273,00	5,00
	Burgos	231,30	235,46	4,16
	Cádiz	248,00	248,00	0,00
	Ciudad Real	232,00	233,00	1,00
	Cuenca	227,00	231,00	4,00
	Guadalajara	239,40	242,00	2,60
	Huesca	242,00	246,00	4,00
	León	231,00	237,40	6,40
	Lérida	245,00	245,00	0,00
	Madrid	243,00	245,00	2,00
	Murcia	246,00	246,00	0,00
	Navarra	244,00	244,00	0,00
	Palencia	231,60	235,60	4,00
	Pontevedra	255,00	258,00	3,00
	Salamanca	235,20	239,20	4,00
	Segovia	231,40	234,60	3,20
	Sevilla	248,00	248,00	0,00
	Soria	238,20	238,80	0,60
Tarragona	245,00	251,00	6,00	
Toledo	245,00	247,00	2,00	
Valladolid	236,20	241,00	4,80	
Zamora	233,60	240,20	6,60	
Zaragoza	250,00	252,00	2,00	
Trigo Duro	Cádiz	287,00	283,00	-4,00
	Córdoba	283,00	280,00	-3,00
	Sevilla	287,00	283,00	-4,00
	Toledo	257,00	266,00	9,00
	Zaragoza	305,00	300,00	-5,00
Alfalfa Balas	Albacete	232,00	232,00	0,00
	Burgos	200,00	200,00	0,00
	Córdoba	160,00	160,00	0,00
	Huesca	200,33	199,67	-0,67
	Lérida	195,50	192,33	-3,17
	Navarra	190,00	190,00	0,00
	Sevilla	174,00	174,00	0,00
	Toledo	200,00	200,00	0,00
	Zamora	228,00	228,00	0,00
Zaragoza	190,50	200,00	9,50	
Alfalfa Pellets	Albacete	226,00	226,00	0,00
	Burgos	175,00	175,00	0,00
	Córdoba	162,00	162,00	0,00
	Huesca	173,67	173,67	0,00
	Lérida	168,38	174,50	6,12
	Navarra	200,50	200,50	0,00
	Sevilla	190,00	190,00	0,00
	Toledo	230,00	230,00	0,00
	Zamora	183,00	183,00	0,00
Zaragoza	169,25	168,00	-1,25	

2.1.2. Precios Medios en Mercados Representativos: Cebada

Precios en Euro/Tonelada

REGLAMENTO (UE) 2017/1185 DE LA COMISION. Artículo 11, Anexo I. 1.

Salida de almacén cargado o entregado al transformador después de intermediario. Mercancía nacional y/o importada.

PRODUCTO	MERCADO REPRESENTATIVO	Semana 02 06/01-12/01 2025	Semana 03 13/01-19/01 2025	Variación €
Cebada Pienso	Albacete	217,60	220,80	3,20
	Ávila	217,00	220,00	3,00
	Burgos	217,00	223,00	6,00
	Cádiz	232,00	238,00	6,00
	Ciudad Real	221,00	225,00	4,00
	Córdoba	230,00	230,00	0,00
	La Coruña	234,00	236,00	2,00
	Cuenca	222,00	225,00	3,00
	Guadalajara	229,00	226,00	-3,00
	Huesca	227,00	231,00	4,00
	León	225,00	225,00	0,00
	Lérida	230,00	230,00	0,00
	Murcia	228,00	234,00	6,00
	Palencia	217,00	223,00	6,00
	Salamanca	222,00	224,00	2,00
	Segovia	218,00	220,00	2,00
	Soria	220,00	220,00	0,00
	Teruel	230,00	234,00	4,00
	Toledo	222,80	222,80	0,00
	Valladolid	220,00	230,00	10,00
Zamora	225,00	225,00	0,00	
Zaragoza	230,00	234,00	4,00	
Cebada Malta	Huesca	235,00	237,00	2,00
	Navarra	231,00	231,00	0,00
	Teruel	--	240,00	--
	Zaragoza	239,00	240,00	1,00

2.1.3. Precios Medios en Mercados Representativos: Maíz y Arroz

Precios en Euro/Tonelada

REGLAMENTO (UE) 2017/1185 DE LA COMISION. Artículo 11, Anexo I. 1. Cereales y 2 Arroz

Maíz grano: precios salida de almacén cargado. Mercancía nacional y/o importada.

Arroz cáscara precios salida almacén agricultor o en cooperativa, y arroz blanco precios salida industria

PRODUCTO	MERCADO REPRESENTATIVO	Semana 02 06/01-12/01 2025	Semana 03 13/01-19/01 2025	Variación €
Maíz Grano	Albacete	242,60	245,20	2,60
	Badajoz	250,00	256,00	6,00
	Cáceres	250,00	256,00	6,00
	Ciudad Real	244,80	247,80	3,00
	La Coruña	240,00	250,00	10,00
	Gerona	242,00	246,00	4,00
	Guadalajara	238,00	245,00	7,00
	Huesca	229,00	231,00	2,00
	León	235,60	244,60	9,00
	Lérida	235,00	238,00	3,00
	Madrid	250,00	250,00	0,00
	Navarra	235,00	240,00	5,00
	Pontevedra	240,00	250,00	10,00
	Salamanca	239,80	242,00	2,20
	Toledo	252,20	253,00	0,80
	Valladolid	238,80	245,20	6,40
	Zamora	236,00	244,60	8,60
Zaragoza	244,00	245,00	1,00	
Arroz cáscara (Indica)	Valencia	400,00	400,00	0,00
	Sevilla	420,00	445,00	25,00
Arroz cáscara (Japónica)	Huesca	380,00	380,00	0,00
	Sevilla	520,00	535,00	15,00
	Tarragona	540,00	540,00	0,00
	Valencia	500,00	505,00	5,00
	Zaragoza	500,00	500,00	0,00
Arroz blanco (Indica)	Valencia	1150,00	1150,00	0,00
Arroz blanco (Japónica)	Huesca	450,00	450,00	0,00
	Tarragona	1235,00	1235,00	0,00
	Valencia	1265,00	1265,00	0,00
	Zaragoza	570,00	570,00	0,00
Arroz blanco vaporizado	Valencia	1075,00	1075,00	0,00
Arroz partido	Tarragona	537,50	537,50	0,00
	Valencia	505,00	506,50	1,50

2.2. PRECIOS EN MERCADOS REPRESENTATIVOS DE VINOS
--

R. EJECUCIÓN (UE) 2017/1185 DE LA COMISION. Artículo 11, Anexo II. 3.

En €/hectólitro, salida bodega, a granel, pago al contado sin I. V. A.

PRODUCTO	MERCADO REPRESENTATIVO	Semana 02 06/01-12/01 2025	Semana 03 13/01-19/01 2025	Variación €
Vino Blanco sin DOP/IPG	Albacete	--	61,81	--
	Badajoz	51,04	52,96	1,92
	Ciudad Real	46,58	47,81	1,22
	Cuenca	49,60	51,26	1,65
	Toledo	47,49	46,45	-1,04
Vino Tinto sin DOP / IPG	Precio de vino tinto referido al producto de 12 puntos de color			
	Albacete	--	45,36	--
	Badajoz	44,23	46,19	1,96
	Ciudad Real	38,21	39,69	1,48
	Cuenca	51,34	52,83	1,49
	Murcia	57,20	55,29	-1,91
	Toledo	42,77	43,04	0,27

2.3. PRECIOS EN MERCADOS REPRESENTATIVOS DE ACEITES Y SEMILLAS DE GIRASOL

Aceites. Precios salida almazara/orujera/refinadora, en €/100 kg, sin I.V.A. Rgto. 2017/1185. Art.11. Anexo I.3.

Semilla de girasol. Precios en almacén del comprador mayorista, en €/t, sin I.V.A. Rgto 2017/1185. Art. 8

PRODUCTO Y ESPECIFICACIONES	MERCADO REPRESENTATIVO	Semana 02 06/01-12/01 2025	Semana 03 13/01-19/01 2025	Variación €
ACEITE DE OLIVA VIRGEN EXTRA Menos de 0,8°	Albacete	425,00	420,00	-5,00
	Almería	420,00	420,00	0,00
	Badajoz	452,75	449,25	-3,50
	Cádiz	430,00	436,00	6,00
	Ciudad Real	516,00	485,00	-31,00
	Córdoba	443,50	445,00	1,50
	Cuenca	480,00	475,00	-5,00
	Granada	436,50	442,50	6,00
	Huelva	431,00	431,00	0,00
	Jaén	435,50	442,50	7,00
	Málaga	425,00	442,50	17,50
	Murcia	420,00	415,00	-5,00
	Sevilla	442,50	454,00	11,50
	Tarragona	450,00	450,00	0,00
Toledo	443,00	452,00	9,00	
Zaragoza	385,00	390,00	5,00	
ACEITE DE OLIVA VIRGEN De 0,8° a 2°	Albacete	390,00	400,00	10,00
	Almería	425,00	425,00	0,00
	Badajoz	388,50	400,50	12,00
	Ciudad Real	507,00	476,00	-31,00
	Córdoba	400,00	406,00	6,00
	Cuenca	420,00	425,00	5,00
	Granada	397,50	410,00	12,50
	Jaén	398,50	408,50	10,00
	Málaga	395,00	407,50	12,50
	Murcia	393,00	399,00	6,00
	Sevilla	397,50	407,00	9,50
	Tarragona	400,00	400,00	0,00
	Toledo	389,00	399,00	10,00
	Zaragoza	355,00	360,00	5,00
ACEITE DE OLIVA LAMPANTE	Albacete	375,00	380,00	5,00
	Badajoz	331,00	338,50	7,50
	Ciudad Real	490,00	460,00	-30,00
	Córdoba	362,50	367,50	5,00
	Cuenca	400,00	402,00	2,00
	Granada	366,50	376,00	9,50
	Jaén	369,50	372,00	2,50
	Málaga	357,50	365,00	7,50
	Murcia	378,00	380,00	2,00
	Sevilla	361,00	370,00	9,00
	Tarragona	300,00	300,00	0,00
	Toledo	375,00	380,00	5,00
	Zaragoza	330,00	335,00	5,00
	ACEITE DE OLIVA REFINADO	Córdoba	375,00	375,00
Jaén		374,00	377,00	3,00
Sevilla		378,50	382,50	4,00
Tarragona		395,00	395,00	0,00
ACEITE DE ORUJO DE OLIVA CRUDO	Córdoba	153,00	152,00	-1,00
	Jaén	152,00	149,50	-2,50
	Málaga	145,00	143,00	-2,00
	Sevilla	162,50	160,00	-2,50
	Tarragona	140,00	145,00	5,00
	Toledo	140,00	140,00	0,00
ACEITE DE ORUJO DE OLIVA REFINADO	Sevilla	278,50	277,00	-1,50
PIPA DE GIRASOL Alto oleico	Centro	456,50	456,50	0,00
	Norte	561,45	560,95	-0,50
	Sur	505,88	506,66	0,78
PIPA DE GIRASOL Convencional	Centro	429,03	429,03	0,00
	Norte	447,56	447,31	-0,24
	Sur	457,26	461,59	4,34

3. PRECIOS DE PRODUCCIÓN DE FRUTAS Y HORTALIZAS EN EL MERCADO INTERIOR

3.1. PRECIOS DE PRODUCCIÓN EN EL MERCADO INTERIOR FRUTAS

3.1.1. Precios de Producción de Frutas en el Mercado Interior:

Precios diarios y Precios Medios Ponderados Semanales en mercados representativos provinciales.

Precios a la salida del centro de acondicionamiento de productos seleccionados, embalados y, en su caso, en palés (C/100 kg peso neto)

CÍTRICOS

PRODUCTO	MERCADO	VARIEDAD O TIPO	CAT.	CALIBRE	DIA/MES							
					13/1	14/1	15/1	16/1	17/1	18/1	19/1	PMPS
CLEMANTINA	Castellón	Clemenules	I	1x-3	130,28	158,16	115,16	116,95	115,16	--	--	134,42
	Valencia	Clemenules	I	1x-3	87,52	87,07	84,81	87,52	99,60	--	--	95,20
	Castellón	Hernandina	I	1x-3	135,70	122,92	128,67	123,23	135,70	137,18	--	129,43
	Valencia	Hernandina	I	1x-3	101,27	99,70	101,27	101,27	101,27	--	--	100,93
	Castellón	Nour	I	1x-3	160,00	122,12	123,91	126,04	160,00	--	--	124,78
	Huelva	Todas las variedades	I	1x-3	123,00	123,00	123,00	123,00	123,00	--	--	123,00
	Tarragona	Todas las variedades	I	1x-3	105,00	105,00	105,00	105,00	105,00	--	--	105,00
	LIMÓN	Alicante	Fino	I	3-4	115,61	114,46	114,47	115,48	113,46	--	--
Málaga		Fino	I	3-4	98,60	99,05	100,62	100,05	100,71	--	--	99,81
Murcia		Fino	I	3-4	125,00	124,00	124,00	123,00	125,00	--	--	124,20
MANDARINA	Castellón	Clemenvilla	I	1-2	110,09	112,55	117,12	101,56	105,62	--	--	110,11
	Valencia	Clemenvilla	I	1-2	117,73	106,50	121,75	110,76	113,35	100,00	--	113,58
	Castellón	Leanri	I	1-2	218,28	218,28	217,28	218,28	218,28	--	--	218,00
	Valencia	Leanri	I	1-2	153,76	160,34	156,51	156,85	156,89	--	164,34	157,62
	Castellón	Murkott	I	1-2	--	--	--	128,68	--	--	--	128,68
	Castellón	Nadorcott	I	1-2	121,53	142,89	117,37	139,20	133,41	132,78	--	133,44
	Valencia	Nadorcott	I	1-2	149,93	152,58	149,93	151,20	132,16	162,76	166,30	140,37
	Castellón	Ortanique	I	1-2	--	--	--	--	107,80	78,40	--	93,10
	Valencia	Ortanique	I	1-2	83,00	83,00	96,12	83,00	83,00	--	--	87,27
	Castellón	Tango	I	1-2	106,83	150,56	154,49	143,50	144,78	149,36	--	148,50
	Valencia	Tango	I	1-2	148,91	140,58	137,32	141,59	139,67	135,45	138,39	139,79
	Almería	Todas las variedades	I	1-2	124,00	124,00	124,00	124,00	124,00	--	--	124,00
	Huelva	Todas las variedades	I	1-2	135,00	135,00	135,00	135,00	135,00	--	--	135,00
	Sevilla	Todas las variedades	I	1-2	135,00	135,00	135,00	135,00	135,00	--	--	135,00
NARANJA	Valencia	Cara cara	I	3-6	--	--	--	--	100,93	--	--	100,93
	Córdoba	Navel	I	3-6	94,00	94,00	94,00	94,00	94,00	--	--	94,00
	Huelva	Navel	I	3-6	92,00	92,00	92,00	92,00	92,00	--	--	92,00
	Sevilla	Navel	I	3-6	90,00	90,00	90,00	90,00	90,00	--	--	90,00
	Castellón	Navel Lane Late	I	3-6	88,76	88,76	88,76	99,56	88,76	104,76	--	96,26
	Sevilla	Navel Lane Late	I	3-6	100,00	100,00	100,00	100,00	100,00	--	--	100,00
	Valencia	Navel Lane Late	I	3-6	104,70	102,09	102,00	106,81	86,62	86,66	88,66	94,34
	Castellón	Navelate	I	3-6	105,16	105,16	105,16	105,16	105,16	--	--	105,16
	Sevilla	Navelate	I	3-6	100,00	100,00	100,00	100,00	100,00	--	--	100,00
	Valencia	Navelate	I	3-6	90,00	90,00	90,00	90,00	97,23	--	--	94,34
	Castellón	Navelina	I	3-6	83,18	84,82	92,58	90,85	92,04	72,21	--	87,83
	Valencia	Navelina	I	3-6	76,69	77,21	77,68	76,77	78,65	81,18	--	77,62
	Castellón	Salustiana	I	3-6	77,27	90,55	88,09	85,35	88,32	86,72	--	88,44
	Córdoba	Salustiana	I	3-6	96,00	96,00	96,00	96,00	96,00	--	--	96,00
	Huelva	Salustiana	I	3-6	85,00	85,00	85,00	85,00	85,00	--	--	85,00
	Sevilla	Salustiana	I	3-6	88,00	88,00	88,00	88,00	88,00	--	--	88,00
	Valencia	Salustiana	I	3-6	87,23	85,66	86,66	86,72	78,21	88,51	79,95	82,42
	Valencia	Washington Navel	I	3-6	70,00	70,00	70,00	70,00	81,99	--	--	79,25

FRUTAS DE PEPITA

PRODUCTO	MERCADO	VARIEDAD O TIPO	CAT.	CALIBRE	DIA/MES							
					13/1	14/1	15/1	16/1	17/1	18/1	19/1	PMPS
MANZANA	Gerona	Fuji	I	65-80	132,66	132,66	132,66	132,66	132,66	--	--	132,66
	Lérida	Fuji	I	65-80	90,00	90,00	90,00	90,00	90,00	--	--	90,00
	Zaragoza	Fuji	I	65-80	131,00	131,00	131,00	131,00	131,00	--	--	131,00
	Gerona	Gala	I	65-80	128,39	128,39	128,39	128,39	128,39	--	--	128,39
	Lérida	Gala	I	65-80	100,83	106,06	108,38	106,65	111,19	--	--	106,17
	Zaragoza	Gala	I	65-80	106,42	106,42	106,42	106,42	106,42	--	--	106,42
	Gerona	Golden Delicious	I	65-80	122,51	122,51	122,51	122,51	122,51	--	--	122,51
	Lérida	Golden Delicious	I	65-80	93,46	100,45	103,03	102,05	94,54	--	--	98,13
	Zaragoza	Golden Delicious	I	65-80	92,20	92,20	92,20	92,20	92,20	--	--	92,20
	Gerona	Granny Smith	I	65-80	119,28	119,28	119,28	119,28	119,28	--	--	119,28
	Lérida	Granny Smith	I	65-80	89,00	89,00	89,00	89,00	89,00	--	--	89,00
	Zaragoza	Granny Smith	I	65-80	109,08	109,08	109,08	109,08	109,08	--	--	109,08
	Lérida	Red Chief	I	65-80	85,00	85,00	85,00	85,00	85,00	--	--	85,00
	Gerona	Red Delicious	I	65-80	134,00	134,00	134,00	134,00	134,00	--	--	134,00
	Zaragoza	Reineta	I	65-80	113,84	113,84	113,84	113,84	113,84	--	--	113,84
	PERA	Lérida	Blanquilla	I	55-60	99,00	99,00	--	99,00	99,00	--	--
Zaragoza		Blanquilla	I	55-60	--	132,69	132,69	132,69	132,69	--	--	132,69
La Rioja		Conferencia	I	60-65+	205,00	205,00	205,00	205,00	205,00	--	--	205,00
Lérida		Conferencia	I	60-65+	137,56	142,49	141,35	141,90	160,47	--	--	142,39
Zaragoza	Conferencia	I	60-65+	135,80	135,80	135,80	135,80	135,80	--	--	135,80	

OTRAS FRUTAS

PRODUCTO	MERCADO	VARIEDAD O TIPO	CAT.	CALIBRE	DIA/MES							
					13/1	14/1	15/1	16/1	17/1	18/1	19/1	PMPS
AGUACATE	Granada	Hass	-	-	277,60	277,60	277,60	277,60	277,60	--	--	277,60
	Málaga	Hass	-	-	310,00	310,00	310,00	310,00	310,00	--	--	310,00

3.1.2. Precios de Producción de Frutas en el Mercado Interior: Precios Medios Ponderados Semanales Nacionales

Referencia: Reglamento Delegado (UE) 2017/891 de la Comisión, de 13 de marzo (DOUE de 25 de mayo). Art. 55 y Anexo VI
Precios a la salida del centro de acondicionamiento de productos seleccionados, embalados y, en su caso, en palés (C/100kg peso neto)

CÍTRICOS

PRODUCTO	MERCADO	VARIEDAD O TIPO	CAT.	CALIBRE	PRECIO MEDIO PONDERADO SEMANAL NACIONAL Semana 03-2025: 13/01 -19/01
CLEMENTINA	ESPAÑA	Todas las variedades	I	1x-3	122,94
LIMÓN	ESPAÑA	Todas las variedades	I	3-4	115,49
MANDARINA	ESPAÑA	Todas las variedades	I	1-2	132,54
NARANJA	ESPAÑA	Lanelate	I	3-6	94,74
	ESPAÑA	Navel	I	3-6	90,87
	ESPAÑA	Navelate	I	3-6	95,76
	ESPAÑA	Navelina	I	3-6	69,53
	ESPAÑA	Salustiana	I	3-6	87,93

FRUTAS DE PEPITA

PRODUCTO	MERCADO	VARIEDAD O TIPO	CAT.	CALIBRE mm	PRECIO MEDIO PONDERADO SEMANAL NACIONAL Semana 03-2025: 13/01 -19/01
MANZANA	ESPAÑA	Fuji	I	65-80	123,66
	ESPAÑA	Gala	I	65-80	106,70
	ESPAÑA	Golden Delicious	I	65-80	100,93
	ESPAÑA	Granny Smith	I	65-80	97,16
	ESPAÑA	Red Delicious y demás Var. Rojas	I	65-80	94,10
PERA	ESPAÑA	Blanquilla	I	55-60	111,78
	ESPAÑA	Conferencia	I	60-65+	161,81

OTRAS FRUTAS

PRODUCTO	MERCADO	VARIEDAD O TIPO	CAT.	CALIBRE	PRECIO MEDIO PONDERADO SEMANAL NACIONAL Semana 03-2025: 13/01 -19/01
AGUACATE	ESPAÑA	Hass	-	-	297,2

3.2.2. Precios de Producción de Hortalizas en el Mercado Interior: Precios Medios Ponderados Semanales Nacionales

Referencia: Reglamento Delegado (UE) 2017/891 de la Comisión, de 13 de marzo (DOUE de 25 de mayo). Art. 55 y Anexo VI

Precios a la salida del centro de acondicionamiento de productos seleccionados, embalados y, en su caso, en palés (€/100kg peso neto)

HORTALIZAS

PRODUCTO	MERCADO	VARIEDAD O TIPO	CAT.	CALIBRE	PRECIO MEDIO PONDERADO SEMANAL NACIONAL Semana 03-2025: 13/01 -19/01
AJO	ESPAÑA	Blanco	-	50-60 mm	206,60
	ESPAÑA	Morado	-	50-80 mm	281,39
	ESPAÑA	Primavera	-	50-60 mm	232,09
BERENJENA	ESPAÑA	Todos los tipos y variedades	-	40+ /70+	207,46
CALABACÍN	ESPAÑA	Todos los tipos y variedades	-	14-21	132,34
CEBOLLA	ESPAÑA	Todos los tipos y variedades	-	40-80	40,24
CHAMPIÑÓN	ESPAÑA	Cerrado	-	Medio (30-65 mm)	228,10
COLIFLOR	ESPAÑA	Todos los tipos y variedades	-	16-20 cm	123,61
COL-REPOLLO	ESPAÑA	Todos los tipos y variedades	-	-	160,57
FRESA	ESPAÑA	Todas las variedades	-	-	525,00
JUDÍA VERDE	ESPAÑA	Todos los tipos y variedades	-	-	586,86
LECHUGA	ESPAÑA	Todos los tipos y variedades	I	400 g o superior	122,15
PEPINO	ESPAÑA	Variedades lisas	-	350-500 g	163,59
PIMIENTO	ESPAÑA	Todos los tipos y variedades	I	40 mm y +	142,48
PUERRO	ESPAÑA	Todos los tipos y variedades	-	-	111,13
TOMATE	ESPAÑA	Cereza	I	-	222,15
	ESPAÑA	Racimo	I	-	117,07
	ESPAÑA	Redondo	I	57-100mm	117,08
ZANAHORIA	ESPAÑA	Todos los tipos y variedades	-	-	45,90

4. PRECIOS REPRESENTATIVOS DE PRODUCTOS GANADEROS

4.1. PRECIOS REPRESENTATIVOS DE PRODUCTOS GANADEROS: BOVINO

4.1.1. Precios Medios Nacionales de Canales de Bovino Pesado

PRECIO MEDIO NACIONAL (€/100kg Canal) DE CANALES DE BOVINO PESADO SEGÚN MODELO COMUNITARIO
DE CLASIFICACIÓN R 2017/1182, R 2017/1184, RD 815/2018 (Euro/100kg canal)

CATEGORÍA	CLASE DE CONFORMACIÓN Y DE ESTADO DE ENGRASAMIENTO	Semana 02 06/01 - 12/01 2025	Semana 03 13/01 - 19/01 2025	Variación €
Categoría A: Canales de machos jóvenes sin castrar de más de un año y menos de dos	Muy buena y poco cubierta (U-2)	649,06	663,47	14,41
	Muy buena y cubierta (U-3)	639,00	660,88	21,88
	Precio medio ponderado Categoría U	645,73	662,62	16,89
	Buena y poco cubierta (R-2)	631,22	637,35	6,13
	Buena y cubierta (R-3)	617,56	634,88	17,32
	Precio medio ponderado Categoría R	625,45	636,30	10,85
	Menos buena y poco cubierta (O-2)	595,22	592,30	-2,92
Menos buena y cubierta (O-3)	565,42	608,08	42,66	
Precio medio ponderado Categoría O	582,39	599,09	16,70	
Categoría D: Canales de hembras que hayan parido	Mediocre y poco cubierta (P-2)	383,16	386,00	2,84
	Mediocre y cubierta (P-3)	391,01	412,93	21,92
	Precio medio ponderado Categoría P	384,37	390,15	5,78
	Buena y cubierta (R-3)	462,24	454,21	-8,03
	Buena y grasa (R-4)	495,23	472,33	-22,90
	Precio medio ponderado Categoría R	470,17	458,57	-11,60
	Menos buena y poco cubierta (O-2)	393,51	391,20	-2,31
Menos buena y cubierta (O-3)	422,01	428,08	6,07	
Menos buena y grasa (O-4)	502,42	477,10	-25,32	
Precio medio ponderado Categoría O	424,37	422,46	-1,91	
Categoría E: Canales de otras hembras (de 12 meses o más)	Muy buena y poco cubierta (U-2)	650,26	647,84	-2,42
	Muy buena y cubierta (U-3)	645,08	651,03	5,95
	Precio medio ponderado Categoría U	646,60	650,09	3,49
	Buena y poco cubierta (R-2)	647,13	655,86	8,73
	Buena y cubierta (R-3)	630,51	641,55	11,04
	Buena y grasa (R-4)	625,36	631,36	6,00
	Precio medio ponderado Categoría R	632,86	642,69	9,83
Menos buena y poco cubierta (O-2)	473,34	509,47	36,13	
Menos buena y cubierta (O-3)	537,04	560,59	23,55	
Menos buena y grasa (O-4)	464,30	512,24	47,94	
Precio medio ponderado Categoría O	510,49	540,81	30,32	
Categoría Z: Canales de animales desde 8 a menos de 12 meses	Muy buena y poco cubierta (U-2)	642,34	647,08	4,74
	Muy buena y cubierta (U-3)	634,20	643,44	9,24
	Precio medio ponderado Categoría U	637,67	644,99	7,32
	Buena y poco cubierta (R-2)	624,72	622,17	-2,55
	Buena y cubierta (R-3)	625,41	633,16	7,75
	Precio medio ponderado Categoría R	625,24	630,41	5,17
	Menos buena y poco cubierta (O-2)	544,45	572,52	28,07
Menos buena y cubierta (O-3)	564,92	564,00	-0,92	
Precio medio ponderado Categoría O	551,71	569,49	17,78	

4.1.2. Precios Medios Nacionales del Bovino Vivo

R 2017/1182, R 2017/1184 (Euro/100 kg vivo)

BOVINO VIVO	Semana 02 06/01 - 12/01 2025	Semana 03 13/01 - 19/01 2025	Variación €
Machos hasta 480 Kg. vivo	343,71	345,46	1,75
Machos de más de 480 kg. vivo	335,57	337,36	1,79
Hembras que hayan parido	193,82	195,68	1,86
Otras hembras de hasta 380 Kg. vivo	349,65	351,60	1,95
Otras hembras de más de 380 Kg. vivo	357,59	359,91	2,32

4.1.3. Precios Medios Nacionales de Otros Animales de la Especie Bovina

OTROS BOVINOS	Semana 02 06/01 - 12/01 2025	Semana 03 13/01 - 19/01 2025	Variación €
TERNEROS DE 8 DÍAS A 4 SEMANA (Euro/cabeza)			
Macho frisón	149,21	158,88	9,67
Macho cruzado	270,56	284,74	14,18
Hembra frisón	106,33	119,27	12,94
Hembra cruzado	218,95	231,63	12,68
<i>Media ponderada nacional (Euro/Cabeza)</i>	196,81	208,66	11,85
TERNEROS DE 6 HASTA 12 MESES (Euro/100kg vivo)			
Macho frisón (base 200 kg)	318,12	327,12	9,00
Macho cruzado (base 200 kg)	504,99	510,93	5,94
Hembra frisón (base 200 kg)	275,00	275,00	0,00
Hembra cruzado (base 200 kg)	382,53	388,38	5,85
<i>Media ponderada nacional (Euro/100kg vivo)</i>	450,12	456,13	6,01

4.2. PRECIOS REPRESENTATIVOS DE PRODUCTOS GANADEROS: OVINO

4.2.1. Precios Medios Nacionales de Canales de Ovino Frescas o Refrigeradas

R 2017/1182, R 2017/1184 (Euro/100 kg canal)

CORDEROS I Y II	Semana 02 06/01 - 12/01 2025	Semana 03 13/01 - 19/01 2025	Variación €
Corderos I (12 a 13 kg/canal)	980,19	976,76	-3,43
Corderos II (13,1 a 16 kg/canal)	949,96	945,16	-4,80
<i>Media ponderada</i>	965,07	960,96	-4,11

PRECIOS MEDIOS DE CANALES DE OVINO FRESCAS O REFRIGERADAS EN LOS MERCADOS NACIONALES REPRESENTATIVOS

MERCADO REPRESENTATIVO - Cordero 9-19 kg	Semana 02 06/01 - 12/01 2025	Semana 03 13/01 - 19/01 2025	Variación €
Barcelona	1.122,31	1.065,65	-56,66
Madrid	1.050,24	1.020,24	-30,00
Valencia	931,39	931,39	0,00
Albacete	1.026,60	1.026,60	0,00
Extremadura	1.005,72	1.005,72	0,00
Segovia	993,36	993,36	0,00
Toledo	1.032,89	1.032,89	0,00
Zaragoza	1.047,12	1.028,52	-18,60
<i>Media ponderada</i>	1.017,54	1.012,25	-5,29

4.3. PRECIOS REPRESENTATIVOS DE PRODUCTOS GANADEROS: PORCINO

4.3.1. Precios Medios de Canales de Porcino de Capa Blanca

CLASIFICACIÓN EUROP R 2017/1182, R 2017/1184 (Euro/100kg canal)

	Clase S (>60% contenido magro)			Clase E (60%-55% contenido magro)			Clase U (55%-50% contenido magro)		
	Semana 02 06/01 - 12/01 2025	Semana 03 13/01 - 19/01 2025	Variación C	Semana 02 06/01 - 12/01 2025	Semana 03 13/01 - 19/01 2025	Variación C	Semana 02 06/01 - 12/01 2025	Semana 03 13/01 - 19/01 2025	Variación C
PRECIO MEDIO NACIONAL	201,20	200,30	-0,90	194,66	193,28	-1,38	199,92	198,38	-1,54

	Clase R (50%-45% contenido magro)			Clase O (45%-40% contenido magro)			Clase P (<40% contenido magro)		
	Semana 02 06/01 - 12/01 2025	Semana 03 13/01 - 19/01 2025	Variación C	Semana 02 06/01 - 12/01 2025	Semana 03 13/01 - 19/01 2025	Variación C	Semana 02 06/01 - 12/01 2025	Semana 03 13/01 - 19/01 2025	Variación C
PRECIO MEDIO NACIONAL	198,74	197,49	-1,25	193,94	193,36	-0,58	194,83	195,03	0,20

4.3.2. Precios Medios en Mercados Representativos Provinciales de Porcino Cebado (*)

MERCADO REPRESENTATIVO	SELECTO (nivel menor de grasa)			NORMAL (nivel normal de grasa)			GRASO (nivel mayor de grasa)		
	Semana 02 06/01 - 12/01 2025	Semana 03 13/01 - 19/01 2025	Variación C	Semana 02 06/01 - 12/01 2025	Semana 03 13/01 - 19/01 2025	Variación C	Semana 02 06/01 - 12/01 2025	Semana 03 13/01 - 19/01 2025	Variación C
Barcelona	-	-	-	1,62	1,61	-0,01	1,59	1,58	-0,01
Huesca	1,58	1,58	0,00	1,56	1,56	0,00	1,54	1,54	0,00
Lleida	1,57	1,55	-0,02	1,56	1,54	-0,02	1,54	1,53	-0,01
Murcia	1,61	1,60	-0,01	1,60	1,59	-0,01	1,59	1,58	-0,01
Pontevedra	1,60	1,58	-0,02	1,57	1,55	-0,02	2,04	2,01	-0,03
Salamanca	1,54	1,58	0,04	1,54	1,54	0,00	1,86	1,86	0,00
Segovia	1,58	1,57	-0,01	1,56	1,56	0,00	1,86	1,86	0,00
Zaragoza	1,61	1,60	-0,01	1,56	1,56	0,00	1,55	1,54	-0,01

(*) En Euro/kg vivo

4.3.3. Precios Medios de Porcino Precoz, Lechones y Otras Calidades

(Euro/100kg vivo)

CERDAS DE DESVIEJE	Semana 02 06/01 - 12/01 2025	Semana 03 13/01 - 19/01 2025	Variación €
Cerdas de Desvieje	62,19	61,15	-1,04
CERDOS CEBADOS			
Categoría U	153,94	152,76	-1,18
LECHONES			
Lleida.Base 20kg de peso.	300,00	300,00	0,00
Segovia.Base 20kg de peso.	387,50	382,50	-5,00
Media nacional. Calidad Normal. Base 20 kg de	390,92	390,17	-0,75

4.3.4. Precios Medios de Porcino: Tronco Ibérico

(Euro/100kg vivo)

TOSTONES	Semana 02 06/01 - 12/01 2025	Semana 03 13/01 - 19/01 2025	Variación €
De 5 a 9 kilos	855,71	831,43	-24,28
De 9 a 12 kilos	1.128,57	1.117,14	-11,43
LECHONES			
Lechón Ibérico Cruzado Base 23 kg	628,32	641,51	13,19
MARRANOS			
Marranos Ibéricos de 35 a 60 kg	397,93	397,93	0,00
PRIMALES			
Primales Ibéricos de 60 a 100 kg	-	-	-
CERDO CEBADO			
Cerdo Cebado (Intensivo)	265,89	265,89	0,00
Cerdo Cebado de Campo (Extensivo)	300,47	299,95	-0,52
Cerdo Cebado de Bellota 100% Ibérico	362,70	362,57	-0,13
DESVIEJE			
Reproductores de desvieje	195,65	195,65	0,00
REPRODUCTORES			
Reproductores >6 meses	418,00	418,00	0,00
CASTRONAS			
Castronas	126,09	134,78	8,69

Denominaciones de acuerdo con la Norma de Calidad (RD 4/2014)

Para información sobre precios de productos agrícolas y ganaderos en otros Estados Miembros de la UE:

<https://agridata.ec.europa.eu/extensions/DataPortal/prices.html>



MINISTERIO
DE AGRICULTURA, PESCA
Y ALIMENTACIÓN