

PRECIOS COYUNTURALES



SEMANA 23 – 2021

Del 7 al 13 de junio



SUBSECRETARÍA

Subdirección General de Análisis, Coordinación y Estadística

sgapc@mapama.es

<https://www.mapa.gob.es/es/estadistica/temas/>

Publicación elaborada por la
Subsecretaría
Subdirección General de Análisis, Coordinación y Estadística

**MINISTERIO
DE AGRICULTURA, PESCA
Y ALIMENTACIÓN**

© Ministerio de Agricultura, Pesca y Alimentación
Secretaría General Técnica
Centro de Publicaciones
Catálogo de Publicaciones de la Administración General del Estado:
<https://cpage.mpr.gob.es/>

N.I.P.O.: 003190900

Se permite la utilización, copia o reproducción de los datos de este Boletín siempre que se cite expresamente su procedencia.

Índice:

| | PÁGINA |
|---|-----------|
| PRECIOS MEDIOS NACIONALES..... | 4 |
| PRECIOS MEDIOS NACIONALES DE PRODUCTOS AGRÍCOLAS..... | 4 - 6 |
| PRECIOS MEDIOS NACIONALES DE PRODUCTOS GANADEROS..... | 7 - 8 |
| PRECIOS EN MERCADOS REPRESENTATIVOS DE CEREALES, VINOS Y ACEITES..... | 9 |
| PRECIOS MEDIOS EN MERCADOS REPRESENTATIVOS DE CEREALES..... | 9 - 11 |
| PRECIOS MEDIOS EN MERCADOS REPRESENTATIVOS DE VINOS..... | 12 |
| PRECIOS MEDIOS EN MERCADOS REPRESENTATIVOS DE ACEITES..... | 13 |
| PRECIOS DE PRODUCCIÓN DE FRUTAS Y HORTALIZAS EN EL MERCADO INTERIOR..... | 14 |
| PRECIOS DE PRODUCCIÓN EN EL MERCADO INTERIOR: FRUTAS..... | 14 |
| PRECIOS DE PRODUCCIÓN EN EL MERCADO INTERIOR: PRODUCTOS HORTÍCOLAS..... | 16 - 17 |
| PRECIOS REPRESENTATIVOS DE PRODUCTOS GANADEROS..... | 18 |
| PRECIOS REPRESENTATIVOS DE PRODUCTOS GANADEROS: BOVINO..... | 18 |
| PRECIOS REPRESENTATIVOS DE PRODUCTOS GANADEROS: OVINO..... | 19 |
| PRECIOS REPRESENTATIVOS DE PRODUCTOS GANADEROS: PORCINO..... | 20 - 21 |



1. PRECIOS MEDIOS NACIONALES

1.1. PRECIOS MEDIOS NACIONALES DE PRODUCTOS AGRÍCOLAS

| 1.1.1. Precios Medios Nacionales de Cereales, Arroz, Oleaginosas, Tortas, Proteicos, Vinos y Aceites. | | | | | |
|---|--|----------------------------------|-------------------------------|-------------------------------|---------------------------|
| PRODUCTOS AGRÍCOLAS (especificaciones) | | Semana 22 31/05-06/06 2021 | Semana 23 07-13/06 2021 | Variación semanal euros | Variación semanal % |
| CEREALES | | | | | |
| (1) | Trigo blando panificable (€/t) | 230,61 | 230,99 | 0,38 | 0,16 |
| (1) | Trigo duro (€/t) | 262,22 | 264,28 | 2,06 | 0,79 |
| (1) | Cebada pienso (€/t) | 208,39 | 206,98 | -1,41 | -0,68 |
| (1) | Cebada malta (€/t) | 212,39 | 210,72 | -1,67 | -0,79 |
| (1) | Maíz grano (€/t) | 270,96 | 271,24 | 0,28 | 0,10 |
| ARROZ | | | | | |
| (2) | Arroz cáscara japónica (€/t) | 373,95 | 370,52 | -3,43 | -0,92 |
| (2) | Arroz cáscara índica (€/t) | 359,40 | 358,91 | -0,49 | -0,14 |
| (3) | Arroz blanco japónica (€/t) | 661,99 | 657,29 | -4,70 | -0,71 |
| (3) | Arroz blanco indica (€/t) | 610,67 | 610,22 | -0,45 | -0,07 |
| (3) | Arroz blanco vaporizado (€/t) | 660,52 | 666,79 | 6,27 | 0,95 |
| (3) | Arroz partido (€/t) | 357,08 | 352,06 | -5,02 | -1,41 |
| SEMILLAS OLEAGINOSAS | | | | | |
| (4) | Pipa de girasol convencional (€/t) | 420,35 | 424,22 | 3,87 | 0,92 |
| (4) | Pipa de girasol alto oleico (€/t) | 428,30 | 432,65 | 4,35 | 1,02 |
| (4) | Colza (€/t) | 370,05 | 369,84 | -0,21 | -0,06 |
| TORTAS DE GIRASOL Y SOJA | | | | | |
| (9) | Torta de girasol. 34%-36% proteína (€/t) | 258,04 | 257,05 | -0,99 | -0,39 |
| (9) | Torta de soja. 44%-47% proteína (€/t) | 411,29 | 399,30 | -11,99 | -2,92 |
| PROTEICOS | | | | | |
| (10) | Alfalfa. Balas 1ª Cat. 16,5%-18% proteína (€/t) | 188,03 | 188,84 | 0,81 | 0,43 |
| (10) | Alfalfa. Pellets estándar. 14%-16% proteína (€/t) | 173,93 | 173,89 | -0,04 | -0,02 |
| (4) | Guisantes secos (€/t) | 258,75 | 262,82 | 4,07 | 1,57 |
| (2) | Lentejas (€/t) | 449,30 | 449,30 | 0,00 | 0,00 |
| (2) | Garbanzos (€/t) | 687,92 | 687,92 | 0,00 | 0,00 |
| VINOS | | | | | |
| (5) | Vino blanco sin DOP/IGP (€/hectolitro) | 25,77 | 26,46 | 0,69 | 2,68 |
| (5) | Vino tinto sin DOP/IGP, 12 p. color (€/hectolitro) | 34,19 | 35,05 | 0,86 | 2,52 |
| ACEITE DE OLIVA Y ORUJO | | | | | |
| (6) | Aceite de oliva virgen extra < 0,8º (€/100 kg) | 332,56 | 329,91 | -2,65 | -0,80 |
| (6) | Aceite de oliva virgen, de 0,8º a 2º (€/100 kg) | 316,61 | 311,80 | -4,81 | -1,52 |
| (6) | Aceite de oliva lampante > 2º (€/100 kg) | 300,37 | 299,37 | -1,00 | -0,33 |
| (7) | Aceite de oliva refinado (€/100 kg) | 304,15 | 303,19 | -0,96 | -0,32 |
| (8) | Aceite de orujo de oliva crudo (€/100 kg) | 114,51 | 114,38 | -0,13 | -0,11 |
| (7) | Aceite de orujo de oliva refinado (€/100 kg) | 163,03 | 163,34 | 0,31 | 0,19 |
| ACEITE DE GIRASOL | | | | | |
| (7) | Aceite de girasol refinado convencional (€/100 kg) | 139,97 | 135,99 | -3,98 | -2,84 |
| (7) | Aceite de girasol refinado alto oleico (€/100 kg) | 141,98 | 138,92 | -3,06 | -2,16 |
| ACEITE DE SOJA | | | | | |
| (7) | Aceite refinado de soja (€/100 kg) | 131,16 | 129,43 | -1,73 | -1,32 |

Posición comercial:

(1) Salida de almacén cargado o entregado al transformador después de intermediario; (2) Granel sobre almacén agricultor/cooperativa
(3) Salida granel industria; (4) Almacén comprador mayorista; (5) Salida bodega; (6) Salida almazara; (7) Salida industria refinadora
(8) Salida industria extractora; (9) Salida industria molturadora; (10) Salida industria deshidratadora

COMENTARIOS DE MERCADO

• **CEREALES** (▼=▲): esta semana los precios tienen un comportamiento mixto. Prácticamente repiten el trigo blando y el maíz, bajan las cebadas pero sólo por debajo del 0,8%. El trigo duro es el único que sube, pero ligeramente, cerca del 0,8%.

• **ARROZ** (▼=▲): sigue el comportamiento mixto de los precios de arroz. Se mantiene la estabilidad del arroz tipo indica en ambas categorías, bajada del japónica y subida del partido.

• **SEMILLAS OLEAGINOSAS** (=▲): esta semana suben las **semillas de girasol**, frente a la estabilidad de la semana previa. La **colza** se estabiliza frente a la subida de la semana anterior.

• **TORTAS DE GIRASOL Y SOJA** (▼): esta semana los precios de las tortas ceden. La **soja** casi un 3%, frente a la subida de la semana anterior. La torta de **girasol** tiene pocos movimientos al igual que la semana previa.

• **PROTEICOS** (=▲): predomina la estabilidad en la mayoría de los proteicos, repitiendo precios las **lentejas, garbanzos y alfalfa en pellets** y subiendo los **guisantes secos** cerca del 1,6%. La **alfalfa en balas** sube pero ligeramente, por debajo del 0,5%.

• **VINOS** (▲): cambio de tendencia con subida de precios de ambos vinos y por encima del 2,5%. En el **vino blanco sin DOP/IGP** cerca del 2,7%, y en el **vino tinto sin DOP/IGP**, supera ligeramente el 2,5%.

• **ACEITE DE OLIVA Y ORUJO** (▼=): sigue la tendencia a la baja de los **aceites de oliva**, destacando el AOV y AOVE con 1,52% y 0,8% respectivamente. El **aceite de orujo** prácticamente repite precios en ambas categorías al igual que la semana pasada, con pocos movimientos.

• **ACEITE DE GIRASOL** (▼): giro de tendencia de la estabilidad a la bajada de precios tanto en el **convencional** como en el **alto oleico**, con una caída de cerca del 2,9% y 2,2% respectivamente.

| 1.1.2. Precios Medios Nacionales en Origen de Frutas y Hortalizas | | | | | |
|---|--|----------------------------------|-------------------------------|-------------------------------|---------------------------|
| PRODUCTOS AGRÍCOLAS (especificaciones) | | Semana 22 31/05-06/06 2021 | Semana 23 07-13/06 2021 | Variación semanal euros | Variación semanal % |
| FRUTAS | | | | | |
| (4) | Limón (€/100 kg) | 29,89 | 31,30 | 1,41 | 4,70% |
| (4) | Naranja grupo Blancas (€/100 kg) | 36,14 | 34,13 | -2,02 | -5,58% |
| (4) | Naranja Valencia Late (€/100 kg)* | 36,04 | 34,18 | -1,86 | -5,17% |
| (4) | Manzana Golden (€/100 kg)* | 74,21 | 73,61 | -0,60 | -0,81% |
| (4) | Manzana Granny Smith (€/100 kg)* | 51,37 | 50,83 | -0,54 | -1,06% |
| (4) | Manzana Red Delicious y demás var. rojas (€/100 kg)* | 50,43 | 48,19 | -2,24 | -4,43% |
| (4) | Albaricoque (€/100 kg) | 101,02 | 98,71 | -2,30 | -2,28% |
| (4) | Cereza (€/100 kg) | 173,03 | 168,43 | -4,60 | -2,66% |
| (4) | Ciruela (€/100 kg) | 56,12 | 63,36 | 7,24 | 12,91% |
| (4) | Melocotón carne amarilla (€/100 kg)* | 79,50 | 71,71 | -7,79 | -9,80% |
| (4) | Nectarina carne amarilla (€/100 kg)* | 87,40 | 85,01 | -2,39 | -2,73% |
| (4) | Nectarina carne blanca (€/100 kg)* | 75,35 | 82,26 | 6,92 | 9,18% |
| (4) | Aguacate (€/100 kg) | 342,90 | 412,36 | 69,46 | 20,26% |
| (4) | Higo (breva) (€/100 kg) | 229,50 | 179,11 | -50,39 | -21,96% |
| (4) | Níspero (€/100 kg) | 116,51 | 136,10 | 19,59 | 16,81% |
| (4) | Plátano (€/100 kg)* | 36,07 | 43,75 | 7,68 | 21,29% |
| HORTALIZAS | | | | | |
| (4) | Acelga (€/100kg) | 54,84 | 56,17 | 1,32 | 2,41% |
| (4) | Ajo seco (€/100kg) | 156,07 | 148,85 | -7,22 | -4,63% |
| (4) | Berenjena (€/100 kg) | 31,35 | 28,85 | -2,49 | -7,95% |
| (4) | Brócoli (€/100 kg) | 27,64 | 35,02 | 7,38 | 26,70% |
| (4) | Calabacín (€/100 kg) | 42,40 | 40,52 | -1,88 | -4,44% |
| (4) | Cebolla (€/100 kg) | 15,73 | 15,36 | -0,37 | -2,34% |
| (4) | Champiñón (€/100kg) | 171,25 | 162,73 | -8,53 | -4,98% |
| (4) | Coliflor (€/100 kg) | 38,00 | 35,66 | -2,34 | -6,15% |
| (4) | Col-repollo hoja lisa (€/100 kg) | 29,64 | 27,07 | -2,56 | -8,65% |
| (4) | Espárrago (€/100 kg) | 240,92 | 240,15 | -0,77 | -0,32% |
| (4) | Fresa (€/100 kg) | 112,80 | 96,80 | -16,00 | -14,18% |
| (4) | Haba verde (€/100 kg) | 58,57 | 92,07 | 33,51 | 57,21% |
| (4) | Judía verde tipo plana (€/100 kg) | 130,90 | 157,63 | 26,73 | 20,42% |
| (4) | Lechuga Romana (€/100 ud) | 32,04 | 32,96 | 0,92 | 2,87% |
| (4) | Melón Piel de Sapo (€/100 ud) | 25,85 | 32,17 | 6,33 | 24,48% |
| (4) | Pepino (€/100 kg) | 27,34 | 28,13 | 0,79 | 2,89% |
| (4) | Pimiento verde tipo italiano (€/100 kg) | 57,40 | 64,00 | 6,60 | 11,50% |
| (4) | Puerro (€/100 kg) | 65,55 | 53,70 | -11,85 | -18,08% |
| (4) | Sandía (€/100 kg) | 25,24 | 20,79 | -4,45 | -17,64% |
| (4) | Tomate cereza (€/100 kg)* | 75,05 | 82,18 | 7,13 | 9,50% |
| (4) | Tomate racimo (€/100 kg)* | 35,26 | 36,17 | 0,91 | 2,59% |
| (4) | Tomate redondo liso (€/100 kg)* | 49,89 | 47,89 | -2,00 | -4,00% |
| (4) | Zanahoria (€/100 kg) | 19,99 | 19,99 | 0,00 | 0,00% |
| (4) | Patata (€/100 kg) | 28,09 | 28,31 | 0,22 | 0,78% |

Posición comercial:

(4) Granel: En árbol, finca, almacén, agricultor, alhóndiga, lonja, etc. En el caso de los cítricos, el precio se da "en árbol". Los precios del plátano, por las peculiaridades de su comercialización, son estimados a partir de las cotizaciones obtenidas y contrastadas por la organización de productores (OP), en la posición comercial "venta en verde al madurador".

*Precios notificados a la Comisión Europea (art. 11 y anexo I.5.c del Reglamento de Ejecución (UE) 2017/1185).

COMENTARIOS DE MERCADO

- **CÍTRICOS (▼▲)**: Recta final de campaña con recortes esta semana en las cotizaciones en árbol de las **naranjas grupo Blancas** (-5,58%). Ligero ajuste al alza en el precio medio del **limón** Verna (4,7%).
- **FRUTA DE PEPITA (▼)**: Final de temporada también en este sector, con pocas variaciones de precios esta semana: **manzana Golden** (-0,81 %).
- **FRUTA DE HUESO (▼▲)**: Repuntan los precios medios de **ciruela** (12,91 %) y **nectarina carne blanca** (9,18 %). En el resto de productos de este apartado, leves descensos, ninguno por debajo del -5%, con la excepción del **melocotón de carne amarilla** (-9,8 %), que se encuentra en niveles muy similares a los observados el año pasado en las mismas fechas.
- **OTRAS FRUTAS (▲▼)**: Notables subidas relativas en los canarios **plátano** (21,29 %) y **aguacate** (20,26 %), ambos, especialmente este último, en valores significativamente superiores a los de la semana 23 de 2020. Sube también el **níspero** (16,81 %) que, tras el cierre de campaña en Alicante, ve desplazarse su zona de cotizaciones en origen hacia Granada y Málaga. Sigue ajustándose a la baja el **higo breva** (-21,96 %), para el que entra en cotización la región de Murcia.
- **HORTALIZAS (▲▼)**: Equilibrio esta semana en el número de hortalizas cuyos precios suben y los que experimentan descensos. Los incrementos más sobresalientes se registran en **haba verde** (57,21 %) –en la recta final de su campaña, impulsada principalmente desde los mercados gerundenses–, el **brócoli** (26,7 %) –que recupera posiciones tras su caída de la semana anterior–, el **melón Piel de Sapo** (24,48 %) –donde se va notando la entrada en cotización de los procedentes de invernadero en la zona de Murcia– y la **judía verde plana** (20,42 %). Entre los descensos, en general de menor magnitud relativa, destacan los del **puerro** (-18,08 %) –en pleno proceso de desplazamiento, a estas alturas del año, de sus zonas de producción– y la **sandía** (-17,64 %) –a la espera de que acaben de arrancar las campañas en las zonas de cultivo al aire libre–. Apenas varía la **patata** (0,78 %), en niveles sensiblemente superiores a los del año pasado en esta época.

1.1.3. Precios Medios Nacionales de Productos Agrícolas: Gráficos

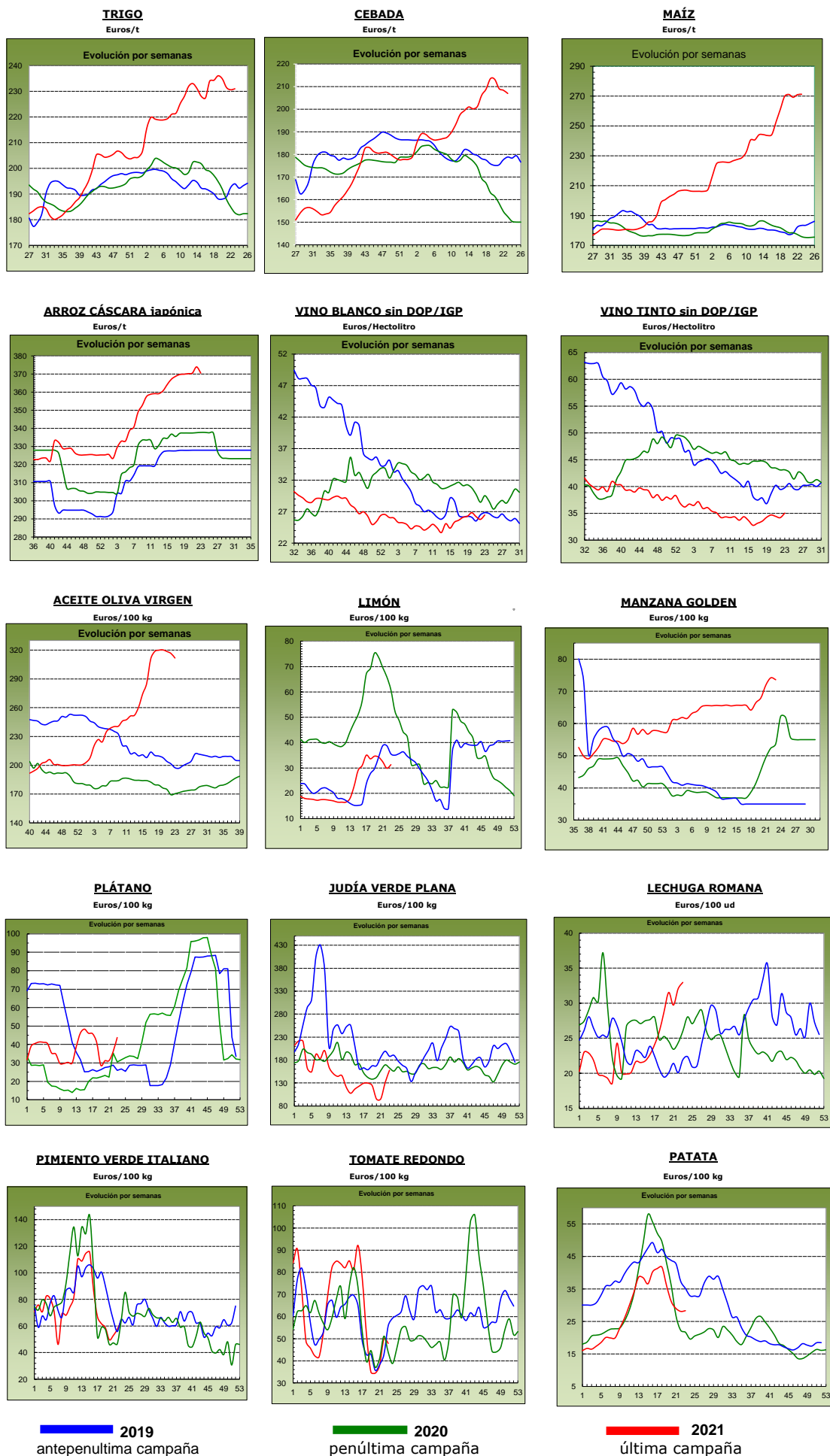

1.2. PRECIOS MEDIOS NACIONALES DE PRODUCTOS GANADEROS

| 1.2.1. Precios Medios Nacionales de Productos Ganaderos | | | | | |
|---|--|---------------------------------------|-------------------------------|-------------------------------|---------------------------|
| PRODUCTOS GANADEROS (especificaciones) | | Semana 22 31/05-06/06 2021 | Semana 23 07-13/06 2021 | Variación semanal euros | Variación semanal % |
| VACUNO | | | | | |
| (1) | Ternera, 180-300 kilos (€/100 kg canal) | 363,58 | 363,35 | -0,23 | -0,06 |
| (1) | Machos de 12 a 24 meses (Clase R) (€/100 kg canal) | 372,63 | 369,48 | -3,15 | -0,85 |
| (1) | Animales de 8 a 12 meses (Clase R) (€/100 kg canal) | 380,89 | 378,37 | -2,52 | -0,66 |
| (1) | Bovino vivo, conjunto categorías (€/100 kg vivo) | 189,90 | 189,41 | -0,49 | -0,26 |
| CORDERO | | | | | |
| (1) | Corderos 9-19 kilos (€/100 kg canal) | 656,11 | 665,70 | 9,59 | 1,46 |
| (1) | Corderos 12-16 kilos (€/100 kg canal) | 627,45 | 637,37 | 9,92 | 1,58 |
| (1) | Corderos Ligeros (12-13 kilos) (€/100 kg canal) | 635,60 | 645,17 | 9,57 | 1,51 |
| (1) | Corderos Pesados (13-16 kilos) (€/100 kg canal) | 619,30 | 629,57 | 10,27 | 1,66 |
| PORCINO | | | | | |
| (1) | Porcino >60% magro (Clase S) (€/100 kg canal) | 197,08 | 198,18 | 1,10 | 0,56 |
| (1) | Porcino 60-55% magro (Clase E) (€/100 kg canal) | 186,23 | 188,85 | 2,62 | 1,41 |
| (1) | Porcino 55-50% magro (Clase U) (€/100 kg canal) | 184,74 | 187,90 | 3,16 | 1,71 |
| (1) | Porcino 50-45% magro (Clase R) (€/100 kg canal) | 176,45 | 179,02 | 2,57 | 1,46 |
| (1) | Lechon 20 kg (€/unidad) | 57,07 | 56,94 | -0,13 | -0,23 |
| POLLO | | | | | |
| (2) | Pollo, media de canales del 83% y 65% rdto. (€/100 kg canal) | 169,80 | 169,80 | 0,00 | 0,00 |
| (2) | Pollo P10 (83% rdto.) (€/100 kg canal) | 151,27 | 151,27 | 0,00 | 0,00 |
| (2) | Pollo P90 (65% rdto.) (€/100 kg canal) | 171,20 | 171,20 | 0,00 | 0,00 |
| HUEVOS | | | | | |
| (3) | Huevos Tipo Jaula, media Clase L y M (€/100 kg) | 84,39 | 85,18 | 0,79 | 0,94 |
| (3) | Huevos Tipo Jaula - Clase L (€/docena) | 0,68 | 0,68 | 0,00 | 0,00 |
| (3) | Huevos Tipo Jaula - Clase M (€/docena) | 0,59 | 0,61 | 0,02 | 3,39 |
| CONEJO | | | | | |
| (4) | Conejo 1,8-2,2 kilo,vivo (€/100 kg) | 186,17 | 186,15 | -0,02 | -0,01 |
| LECHE Y PRODUCTOS LÁCTEOS | | | | | |
| (6) | Suero de leche en polvo (€/100 kg) | 102,63 | 103,86 | 1,23 | 1,20 |
| (6) | Mantequilla sin sal (formato 25 kg) (€/100 kg) | 390,42 | 392,25 | 1,83 | 0,47 |
| (5) | Leche cruda de vaca (€/100 litros). Fuente: AICA | Precio abril 2021: 32,62 €/100 litros | | | |
| MIEL | | | | | |
| (7) | Miel multifloral a granel (€/100 kg) | Precio abril 2021: 326,04 €/100 kg | | | |

Posición comercial:

(1) Entrada matadero; (2) Salida muelle matadero; (3) Salida muelle centro de embalaje; (4) Salida granja;
 (5) Precio pagado al ganadero; (6) Precio franco fábrica sin impuestos ni costes; (7) Venta a la industria o mayorista

COMENTARIOS DE MERCADO

- **VACUNO (▼)**: Sin cambios significativos en la evolución de las cotizaciones de las **canales de vacuno**, registrándose variaciones a la baja en todos los tipos de canales (-0,06% en las canales de las terneras, del -0,85% en las de los machos 12-24 meses y del -0,66% en las de los animales 8-12 meses). Los precios de los **animales vivos** anotan un descenso del -0,26%.
- **OVINO (▲)**: Subida media semanal del 1,55% en las cotizaciones de las **canales de cordero**.
- **PORCINO (▲)**: Subida media del 1,28% en las cotizaciones de las **canales de porcino de capa blanca**. Las cotizaciones de los porcinos cebados se mantienen al alza una semana más. Leve descenso del -0,23% en el precio del **lechón base 20 kg (▼)**.
- **POLLOS (=)**: Se repiten las cotizaciones de la semana previa en las **canales de los pollos**.
- **HUEVOS (=▲)**: Precios sin variación en la docena de huevos de la Clase L, mientras que la docena de la Clase M sube un 3,39%.
- **CONEJO (=)**: Una semana más, sigue la estabilidad en las cotizaciones del **conejo vivo de granja (-0,01%)**.
- **PRODUCTOS LÁCTEOS**: El **suero de leche en polvo (▲)** registró una subida semanal del 1,20%. El precio de la **mantequilla sin sal (▲)** subió un 0,47% esta semana. En el mes de mayo, la **leche de vaca** (Fuente: AICA) (▼) bajó un -0,3% respecto al mes de abril.

1.2.2. Precios Medios Nacionales de Productos Ganaderos: Gráficos

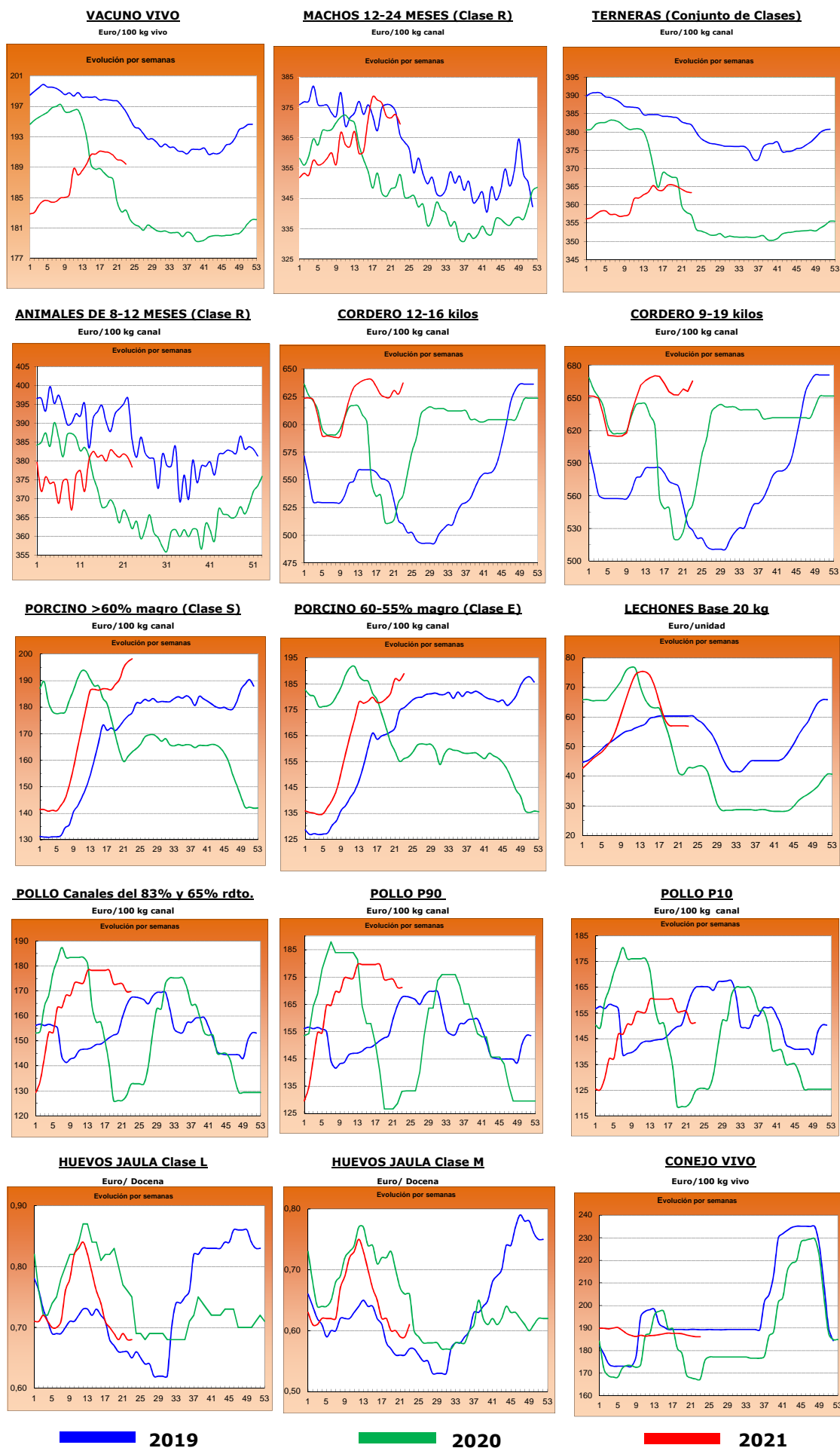

2.- PRECIOS EN MERCADOS REPRESENTATIVOS DE CEREALES, ALFALFA, ARROZ, VINOS, ACEITES Y SEMILLA DE GIRASOL

2.1. PRECIOS EN MERCADOS REPRESENTATIVOS DE CEREALES, ALFALFA Y ARROZ

2.1.1. Precios Medios en Mercados Representativos: Trigo y Alfalfa

Precios en Euro/Tonelada

REGLAMENTO (UE) 2017/1185 DE LA COMISION. Artículo 11, Anexo I. 1. (trigo); Artículo 12 (a), Anexo II.2 (alfalfa)

TRIGO: Salida de almacén cargado o entregado al transformador después de intermediario. Mercancía nacional y/o importada.

ALFALFA: Salida industria deshidratadora

| PRODUCTO | MERCADO REPRESENTATIVO | Semana 22 31/05-06/06 | Semana 23 07-13/06 | Variación € |
|---------------------------------|------------------------|--------------------------|-----------------------|----------------|
| Trigo Blando Panificable | Albacete | 230,00 | 230,00 | 0,00 |
| | Ávila | 224,00 | 224,00 | 0,00 |
| | Barcelona | 255,00 | 257,00 | 2,00 |
| | Burgos | 219,80 | 219,60 | -0,20 |
| | Cádiz | 225,00 | 232,00 | 7,00 |
| | Guadalajara | 227,60 | 227,60 | 0,00 |
| | Huesca | 240,00 | 240,00 | 0,00 |
| | León | 227,40 | 227,20 | -0,20 |
| | Lérida | 237,00 | 237,00 | 0,00 |
| | Madrid | 230,00 | 230,00 | 0,00 |
| | Murcia | 241,00 | 241,00 | 0,00 |
| | Navarra | 243,00 | 243,00 | 0,00 |
| | Palencia | 219,40 | 220,60 | 1,20 |
| | Pontevedra | 265,00 | 255,00 | -10,00 |
| | Salamanca | 226,20 | 225,40 | -0,80 |
| | Segovia | 215,80 | 214,20 | -1,60 |
| | Sevilla | 230,00 | 238,00 | 8,00 |
| | Soria | 231,20 | 231,20 | 0,00 |
| | Tarragona | 243,00 | 248,00 | 5,00 |
| Valladolid | 222,86 | 222,54 | -0,32 | |
| Zamora | 227,00 | 226,00 | -1,00 | |
| Zaragoza | 225,00 | 227,00 | 2,00 | |
| Trigo Duro | Cádiz | -- | 265,00 | -- |
| | Córdoba | 265,00 | 268,00 | 3,00 |
| | Sevilla | -- | 265,00 | -- |
| | Zaragoza | 260,00 | 260,00 | 0,00 |
| Alfalfa Balas | Albacete | 195,00 | 195,00 | 0,00 |
| | Huesca | 203,00 | 203,00 | 0,00 |
| | Lérida | 185,00 | 185,00 | 0,00 |
| | Navarra | 189,00 | 189,00 | 0,00 |
| | Palencia | 171,00 | 172,00 | 1,00 |
| | Toledo | 230,00 | 230,00 | 0,00 |
| | Zaragoza | 185,00 | 187,00 | 2,00 |
| Alfalfa Pellets | Albacete | 180,00 | 180,00 | 0,00 |
| | Huesca | 182,00 | 182,00 | 0,00 |
| | Lérida | 186,00 | 186,00 | 0,00 |
| | Navarra | 192,50 | 192,50 | 0,00 |
| | Palencia | 188,00 | 188,00 | 0,00 |
| | Toledo | 210,00 | 210,00 | 0,00 |
| | Zaragoza | 153,67 | 153,67 | 0,00 |

2.1.2. Precios Medios en Mercados Representativos: Cebada

Precios en Euro/Tonelada

REGLAMENTO (UE) 2017/1185 DE LA COMISION. Artículo 11, Anexo I. 1.

Salida de almacén cargado o entregado al transformador después de intermediario. Mercancía nacional y/o importada.

| PRODUCTO | MERCADO REPRESENTATIVO | Semana 22 31/05-06/06 | Semana 23 07-13/06 | Variación € |
|----------------------|------------------------|--------------------------|-----------------------|----------------|
| Cebada Pienso | Albacete | 204,80 | 201,60 | -3,20 |
| | Ávila | 208,00 | 208,00 | 0,00 |
| | Burgos | 207,00 | 208,00 | 1,00 |
| | Cádiz | 215,00 | 220,00 | 5,00 |
| | Ciudad Real | 201,70 | 201,60 | -0,10 |
| | Córdoba | 203,00 | 205,00 | 2,00 |
| | La Coruña | 230,00 | 230,00 | 0,00 |
| | Cuenca | 207,00 | 203,00 | -4,00 |
| | Granada | 210,00 | 210,00 | 0,00 |
| | Guadalajara | 207,60 | 207,20 | -0,40 |
| | Huesca | 219,00 | 211,00 | -8,00 |
| | León | 215,00 | 212,00 | -3,00 |
| | Lérida | 216,00 | 216,00 | 0,00 |
| | Murcia | 216,00 | 214,00 | -2,00 |
| | Palencia | 206,00 | 208,00 | 2,00 |
| | Salamanca | 210,00 | 210,00 | 0,00 |
| | Segovia | 206,00 | 205,00 | -1,00 |
| | Soria | 213,00 | 213,00 | 0,00 |
| | Teruel | 215,00 | 214,00 | -1,00 |
| | Toledo | 207,80 | 207,70 | -0,10 |
| Valladolid | 208,00 | 208,00 | 0,00 | |
| Zamora | 215,00 | 212,00 | -3,00 | |
| Zaragoza | 215,00 | 214,00 | -1,00 | |
| Cebada Malta | Burgos | 202,40 | 202,40 | 0,00 |
| | Ciudad Real | 208,70 | 208,60 | -0,10 |
| | Guadalajara | 203,60 | 203,20 | -0,40 |
| | Madrid | 229,00 | 229,00 | 0,00 |
| | Palencia | 207,60 | 208,40 | 0,80 |
| | Salamanca | 210,60 | 210,20 | -0,40 |
| | Segovia | 205,40 | 205,00 | -0,40 |
| | Soria | 210,40 | 210,20 | -0,20 |
| | Teruel | 223,00 | 220,00 | -3,00 |
| | Toledo | 212,00 | 212,00 | 0,00 |
| | Valladolid | 207,90 | 207,66 | -0,24 |
| | Zamora | 212,60 | 212,60 | 0,00 |
| | Zaragoza | 223,00 | 222,00 | -1,00 |

2.1.3. Precios Medios en Mercados Representativos: Maíz y Arroz

Precios en Euro/Tonelada

REGLAMENTO (UE) 2017/1185 DE LA COMISION. Artículo 11, Anexo I. 1. Cereales y 2 Arroz

Maíz grano: precios salida de almacén cargado. Mercancia nacional y/o importada.

Arroz cáscara precios salida almacén agricultor o en cooperativa, y arroz blanco precios salida industria

| PRODUCTO | MERCADO REPRESENTATIVO | Semana 22 31/05-06/06 | Semana 23 07-13/06 | Variación € |
|---------------------------------|------------------------|--------------------------|-----------------------|----------------|
| Maíz Grano | Albacete | 266,20 | 266,20 | 0,00 |
| | Badajoz | 278,00 | 279,00 | 1,00 |
| | Cáceres | 278,00 | 279,00 | 1,00 |
| | Ciudad Real | 259,00 | 269,30 | 10,30 |
| | La Coruña | 270,00 | 270,00 | 0,00 |
| | Gerona | 282,00 | 282,00 | 0,00 |
| | Huesca | 273,00 | 273,00 | 0,00 |
| | León | 266,20 | 266,60 | 0,40 |
| | Lérida | 270,00 | 270,00 | 0,00 |
| | Madrid | 258,00 | 260,00 | 2,00 |
| | Navarra | 270,00 | 270,00 | 0,00 |
| | Pontevedra | 270,00 | 270,00 | 0,00 |
| | Salamanca | 267,20 | 267,20 | 0,00 |
| | Toledo | 255,60 | 257,20 | 1,60 |
| | Valladolid | 258,90 | 259,00 | 0,10 |
| Zamora | 265,40 | 265,60 | 0,20 | |
| Zaragoza | 280,00 | 277,00 | -3,00 | |
| Arroz cáscara (Indica) | Badajoz | 350,01 | 350,01 | 0,00 |
| | Sevilla | 365,65 | 365,65 | 0,00 |
| | Tarragona | 342,01 | 342,01 | 0,00 |
| | Valencia | 325,01 | 325,01 | 0,00 |
| Arroz cáscara (Japónica) | Huesca | 330,00 | 330,00 | 0,00 |
| | Sevilla | 370,82 | 370,82 | 0,00 |
| | Tarragona | 370,00 | 362,50 | -7,50 |
| | Valencia | 387,62 | 387,62 | 0,00 |
| | Zaragoza | 373,93 | 373,93 | 0,00 |
| Arroz blanco (Indica) | Sevilla | 611,00 | 611,00 | 0,00 |
| | Valencia | 620,00 | 620,00 | 0,00 |
| Arroz blanco (Japónica) | Sevilla | 636,00 | 636,00 | 0,00 |
| | Tarragona | 670,00 | 655,00 | -15,00 |
| | Valencia | 658,00 | 658,00 | 0,00 |
| Arroz blanco vaporizado | Valencia | 631,50 | 631,50 | 0,00 |
| Arroz partido | Badajoz | 360,00 | 321,25 | -38,75 |
| | Sevilla | 341,06 | 341,06 | 0,00 |
| | Tarragona | 375,00 | 388,08 | 13,08 |
| | Valencia | 381,00 | 381,00 | 0,00 |

2.2. PRECIOS EN MERCADOS REPRESENTATIVOS DE VINOS

R. EJECUCIÓN (UE) 2017/1185 DE LA COMISION. Artículo 11, Anexo II. 3.

En €/hectólitro, salida bodega, a granel, pago al contado sin I. V. A.

| PRODUCTO | MERCADO REPRESENTATIVO | Semana 22 31/05-06/06 | Semana 23 07-13/06 | Variación € |
|---------------------------------|--|--------------------------|-----------------------|----------------|
| Vino Blanco sin DOP/IPG | Albacete | 32,48 | 33,86 | 1,38 |
| | Badajoz | 28,66 | 29,88 | 1,22 |
| | Ciudad Real | 24,29 | 25,45 | 1,15 |
| | Cuenca | 25,90 | 24,75 | -1,15 |
| | Toledo | 24,42 | 23,47 | -0,96 |
| Vino Tinto sin DOP / IPG | Precio de vino tinto referido al producto de 12 puntos de color | | | |
| | Albacete | 35,79 | 37,44 | 1,65 |
| | Badajoz | 36,86 | 35,08 | -1,78 |
| | Ciudad Real | 28,78 | 29,95 | 1,17 |
| | Cuenca | 41,38 | 40,71 | -0,66 |
| | Murcia | 35,37 | 33,91 | -1,46 |
| | Toledo | 33,64 | 35,19 | 1,54 |
| | Valencia | 30,90 | 31,42 | 0,53 |

2.3. PRECIOS EN MERCADOS REPRESENTATIVOS DE ACEITES Y SEMILLAS DE GIRASOL

Aceites. Precios salida almazara/orujera/refinadora, en €/100 kg, sin I.V.A. Rgto. 2017/1185. Art.11. Anexo I.3.

Semilla de girasol. Precios en almacén del comprador mayorista, en €/100 kg, sin I.V.A. Rgto 2017/1185. Art. 8

| PRODUCTO Y ESPECIFICACIONES | MERCADO REPRESENTATIVO | Semana 22 31/05-06/06 | Semana 23 07-13/06 | Variación € |
|--|------------------------|--------------------------|-----------------------|----------------|
| ACEITE DE OLIVA VIRGEN EXTRA Menos de 0,8º | Albacete | 330,00 | 330,00 | 0,00 |
| | Almería | 330,00 | 329,10 | -0,90 |
| | Badajoz | 330,33 | 327,67 | -2,67 |
| | Cáceres | 345,00 | 345,00 | 0,00 |
| | Cádiz | 326,95 | 325,00 | -1,95 |
| | Ciudad Real | 336,00 | 334,00 | -2,00 |
| | Córdoba | 332,50 | 332,00 | -0,50 |
| | Cuenca | 321,00 | 321,00 | 0,00 |
| | Granada | 331,00 | 328,14 | -2,86 |
| | Huelva | 331,20 | 330,05 | -1,15 |
| | Jaén | 330,16 | 325,50 | -4,66 |
| | Málaga | 330,40 | 329,68 | -0,71 |
| | Sevilla | 338,92 | 335,00 | -3,92 |
| Tarragona | 320,00 | 317,50 | -2,50 | |
| Toledo | 341,50 | 336,50 | -5,00 | |
| ACEITE DE OLIVA VIRGEN De 0,8º a 2º | Albacete | 310,00 | 309,00 | -1,00 |
| | Badajoz | 313,00 | 310,00 | -3,00 |
| | Cádiz | 316,31 | 308,00 | -8,31 |
| | Ciudad Real | 315,00 | 313,50 | -1,50 |
| | Córdoba | 320,00 | 313,50 | -6,50 |
| | Cuenca | 305,00 | 305,00 | 0,00 |
| | Granada | 315,32 | 305,34 | -9,98 |
| | Huelva | 312,30 | 310,15 | -2,15 |
| | Jaén | 316,00 | 311,00 | -5,00 |
| | Málaga | 315,26 | 308,34 | -6,92 |
| | Sevilla | 319,78 | 318,00 | -1,78 |
| | Tarragona | 310,00 | 307,50 | -2,50 |
| | Toledo | 320,00 | 312,00 | -8,00 |
| ACEITE DE OLIVA LAMPANTE Más de 2º | Albacete | 290,00 | 289,00 | -1,00 |
| | Badajoz | 298,00 | 298,00 | 0,00 |
| | Cáceres | 290,00 | 290,00 | 0,00 |
| | Cádiz | 301,27 | 294,00 | -7,27 |
| | Ciudad Real | 301,00 | 300,50 | -0,50 |
| | Córdoba | 301,00 | 299,00 | -2,00 |
| | Cuenca | 297,00 | 297,00 | 0,00 |
| | Granada | 300,74 | 296,06 | -4,68 |
| | Huelva | 298,96 | 298,14 | -0,82 |
| | Jaén | 300,78 | 300,78 | 0,00 |
| | Málaga | 300,68 | 298,66 | -2,02 |
| | Sevilla | 304,00 | 298,00 | -6,00 |
| | Tarragona | 282,50 | 280,00 | -2,50 |
| Toledo | 299,00 | 297,00 | -2,00 | |
| ACEITE DE OLIVA REFINADO | Córdoba | 303,50 | 302,50 | -1,00 |
| | Jaén | 302,00 | 300,50 | -1,50 |
| | Sevilla | 303,61 | 301,00 | -2,61 |
| | Tarragona | 307,50 | 308,75 | 1,25 |
| ACEITE DE ORUJO DE OLIVA CRUDO | Badajoz | 120,00 | 120,00 | 0,00 |
| | Córdoba | 115,50 | 115,50 | 0,00 |
| | Jaén | 110,75 | 110,75 | 0,00 |
| | Málaga | 105,00 | 104,20 | -0,80 |
| | Sevilla | 115,50 | 115,00 | -0,50 |
| | Tarragona | 115,00 | 112,50 | -2,50 |
| | Toledo | 120,00 | 120,00 | 0,00 |
| ACEITE DE ORUJO DE OLIVA REFINADO | Sevilla | 161,50 | 163,00 | 1,50 |
| PIPA DE GIRASOL Alto oleico | Centro | 347,89 | 347,89 | 0,00 |
| | Norte | 385,67 | 385,67 | 0,00 |
| | Sur | 513,36 | 524,52 | 11,16 |
| PIPA DE GIRASOL Convencional | Centro | 345,39 | 345,39 | 0,00 |
| | Norte | 370,98 | 370,98 | 0,00 |
| | Sur | 510,03 | 519,97 | 9,94 |

3. PRECIOS DE PRODUCCIÓN DE FRUTAS Y HORTALIZAS EN EL MERCADO INTERIOR

3.1. PRECIOS DE PRODUCCIÓN EN EL MERCADO INTERIOR FRUTAS

3.1.1. Precios de Producción de Frutas en el Mercado Interior:

Precios diarios y Precios Medios Ponderados Semanales en mercados representativos provinciales.

Precios a la salida del centro de acondicionamiento de productos seleccionados, embalados y, en su caso, en palés (€/100 kg peso neto)

CÍTRICOS

| PRODUCTO | MERCADO | VARIEDAD O TIPO | CAT. | CALIBRE | DIA/MES | | | | | | | |
|----------|-----------|--------------------|------|---------|---------|-------|--------|--------|-------|--------|--------|-------|
| | | | | | 7/6 | 8/6 | 9/6 | 10/6 | 11/6 | 12/6 | 13/6 | PMPS |
| LIMÓN | Alicante | Verna | I | 3-4 | 81,40 | 80,42 | 82,38 | 81,41 | 81,40 | -- | -- | 81,40 |
| | Málaga | Verna | I | 3-4 | 99,68 | 97,69 | 96,70 | 97,69 | 99,68 | -- | -- | 98,30 |
| | Murcia | Verna | I | 3-4 | 84,00 | 85,00 | 84,00 | 85,00 | 86,00 | -- | -- | 84,81 |
| NARANJA | Castellón | Barberina | I | 3-6 | 97,44 | 97,44 | 97,44 | 97,44 | 97,44 | -- | -- | 97,44 |
| | Valencia | Navel Lane Late | I | 3-6 | 94,39 | 94,52 | 86,66 | 95,71 | 84,52 | 99,00 | 98,81 | 91,61 |
| | Valencia | Navel Powel | I | 3-6 | 96,25 | 93,47 | 75,64 | 76,64 | 64,95 | -- | -- | 71,68 |
| | Castellón | Valencia Late | I | 3-6 | 80,10 | 80,41 | 83,49 | 79,35 | 80,38 | 94,74 | -- | 81,74 |
| | Córdoba | Valencia Late | I | 3-6 | 65,00 | 65,00 | 65,00 | 65,00 | 65,00 | -- | -- | 65,00 |
| | Huelva | Valencia Late | I | 3-6 | 64,00 | 64,00 | 64,00 | 64,00 | 64,00 | -- | -- | 64,00 |
| | Sevilla | Valencia Late | I | 3-6 | 67,00 | 67,00 | 67,00 | 67,00 | 67,00 | -- | -- | 67,00 |
| | Valencia | Valencia Late | I | 3-6 | 86,03 | 82,64 | 84,37 | 79,57 | 82,49 | -- | 88,88 | 83,00 |
| | Castellón | Valencia Midnight | I | 3-6 | 84,89 | -- | 85,86 | -- | 84,15 | -- | -- | 85,20 |
| | Valencia | Valencia Midnight | I | 3-6 | 89,88 | 87,84 | 100,90 | 102,49 | 93,26 | 101,25 | 105,12 | 96,06 |

FRUTAS DE PEPITA

| PRODUCTO | MERCADO | VARIEDAD O TIPO | CAT. | CALIBRE | DIA/MES | | | | | | | |
|----------|----------|--------------------|------|---------|---------|--------|--------|--------|--------|------|------|--------|
| | | | | | 7/6 | 8/6 | 9/6 | 10/6 | 11/6 | 12/6 | 13/6 | PMPS |
| MANZANA | Gerona | Fuji | I | 70-80 | 131,19 | 131,19 | 131,19 | 131,19 | 131,19 | -- | -- | 131,19 |
| | Lérida | Fuji | I | 70-80 | 84,50 | 84,50 | 84,50 | 84,50 | 84,50 | -- | -- | 84,50 |
| | Zaragoza | Fuji | I | 70-80 | 101,80 | 101,80 | 101,80 | -- | -- | -- | -- | 101,80 |
| | Gerona | Golden Delicious | I | 70-80 | 111,94 | 111,94 | 111,94 | 111,94 | 111,94 | -- | -- | 111,94 |
| | Lérida | Golden Delicious | I | 70-80 | 79,72 | 79,23 | 81,65 | 81,50 | 85,16 | -- | -- | 80,83 |
| | Zaragoza | Golden Delicious | I | 70-80 | 95,24 | 92,64 | 91,79 | 78,61 | 109,90 | -- | -- | 93,09 |
| | Gerona | Granny Smith | I | 70-80 | 93,82 | 93,82 | 93,82 | 93,82 | 93,82 | -- | -- | 93,82 |
| | Lérida | Granny Smith | I | 70-80 | 64,50 | 64,50 | 64,50 | 64,50 | 64,50 | -- | -- | 64,50 |
| | Lérida | Red Chief | I | 70-80 | 59,50 | 59,50 | 59,50 | 59,50 | 59,50 | -- | -- | 59,50 |
| | Gerona | Red Delicious | I | 70-80 | 105,71 | 105,71 | 105,71 | 105,71 | 105,71 | -- | -- | 105,71 |
| PERA | Zaragoza | Blanquilla | I | 55-60 | 90,00 | 90,00 | 90,00 | -- | -- | -- | -- | 90,00 |
| | Lérida | Conferencia | I | 60-65+ | 94,93 | 95,93 | 94,68 | 95,39 | 95,50 | -- | -- | 95,22 |
| | Zaragoza | Conferencia | I | 60-65+ | 95,56 | 93,85 | 95,47 | -- | -- | -- | -- | 94,92 |

FRUTAS DE HUESO

| PRODUCTO | MERCADO | VARIEDAD O TIPO | CAT. | CALIBRE | DIA/MES | | | | | | | |
|-------------|-----------------------------|------------------------------|----------|-------------|---------|--------|--------|--------|--------|------|--------|--------|
| | | | | | 7/6 | 8/6 | 9/6 | 10/6 | 11/6 | 12/6 | 13/6 | PMPS |
| ALBARICOQUE | Albacete | Todos los tipos y variedades | - | 45-50 mm | 150,00 | 150,00 | 150,00 | 150,00 | 150,00 | -- | -- | 150,00 |
| | Badajoz | Todos los tipos y variedades | - | 45-50 mm | 152,00 | 152,00 | 152,00 | 152,00 | 152,00 | -- | -- | 152,00 |
| | Huesca | Todos los tipos y variedades | - | 45-50 mm | 135,50 | 135,50 | 135,50 | 135,50 | 135,50 | -- | -- | 135,50 |
| | Murcia | Todos los tipos y variedades | - | 45-50 mm | 135,00 | 120,00 | 180,00 | 165,00 | 150,00 | -- | -- | 143,73 |
| | Teruel | Todos los tipos y variedades | - | 45-50 mm | 204,98 | 204,98 | 204,98 | 204,98 | 204,98 | -- | -- | 204,98 |
| | Valencia | Todos los tipos y variedades | - | 45-50 mm | 121,34 | 121,34 | 121,34 | 121,34 | 121,34 | -- | -- | 121,33 |
| CEREZA | Alicante | Todas las variedades dulces | - | 22 y más | 142,60 | 142,60 | 142,60 | 142,60 | 142,60 | -- | -- | 142,60 |
| | Barcelona | Todas las variedades dulces | - | 22 y más | 441,75 | 441,75 | 441,75 | 441,75 | 441,75 | -- | -- | 441,75 |
| | Burgos | Todas las variedades dulces | - | 22 y más | 290,00 | 290,00 | 290,00 | 290,00 | -- | -- | -- | 290,00 |
| | Cáceres | Todas las variedades dulces | - | 22 y más | 230,00 | 230,00 | 230,00 | 230,00 | 230,00 | -- | -- | 230,00 |
| | Huesca | Todas las variedades dulces | - | 22 y más | 200,00 | 200,00 | 200,00 | 200,00 | 200,00 | -- | -- | 200,00 |
| | León | Todas las variedades dulces | - | 22 y más | 210,00 | 210,00 | 210,00 | 210,00 | 210,00 | -- | -- | 210,00 |
| | Murcia | Todas las variedades dulces | - | 22 y más | 265,00 | 325,00 | 400,00 | 450,00 | 380,00 | -- | -- | 331,09 |
| | Navarra | Todas las variedades dulces | - | 22 y más | 315,00 | 315,00 | 315,00 | 315,00 | 315,00 | -- | -- | 315,00 |
| | Tarragona | Todas las variedades dulces | - | 22 y más | 180,00 | 180,00 | 180,00 | 180,00 | 180,00 | -- | -- | 180,00 |
| | Teruel | Todas las variedades dulces | - | 22 y más | 310,00 | 310,00 | 310,00 | 310,00 | 310,00 | -- | -- | 310,00 |
| Zaragoza | Todas las variedades dulces | - | 22 y más | 202,22 | 196,64 | 191,86 | 217,46 | 210,37 | -- | -- | 200,73 | |
| CIRUELA | Badajoz | Todos los tipos y variedades | - | 35 mm y más | 90,00 | 90,00 | 90,00 | 90,00 | 90,00 | -- | -- | 90,00 |
| | Cáceres | Todos los tipos y variedades | - | 35 mm y más | 90,00 | 90,00 | 90,00 | 90,00 | 90,00 | -- | -- | 90,00 |
| MELOCOTÓN | Badajoz | Pulpa Amarilla | I | A/B | 113,47 | 113,47 | 113,47 | 113,47 | 113,47 | -- | -- | 113,47 |
| | Barcelona | Pulpa Amarilla | I | A/B | 218,50 | 218,50 | 218,50 | 218,50 | 218,50 | -- | -- | 218,50 |
| | Cáceres | Pulpa Amarilla | I | A/B | 113,47 | 113,47 | 113,47 | 113,47 | 113,47 | -- | -- | 113,47 |
| | Lérida | Pulpa Amarilla | I | A/B | -- | -- | 129,01 | 99,27 | 117,17 | -- | -- | 116,15 |
| | Murcia | Pulpa Amarilla | I | A/B | 116,25 | 123,18 | 145,12 | 123,33 | 103,71 | -- | -- | 118,97 |
| | Sevilla | Pulpa Amarilla | I | A/B | 170,00 | 170,00 | 170,00 | 170,00 | 170,00 | -- | -- | 170,00 |
| | Tarragona | Pulpa Amarilla | I | A/B | 93,38 | 93,38 | 93,38 | 93,38 | 93,38 | -- | -- | 93,38 |
| | Valencia | Pulpa Amarilla | I | A/B | 104,98 | 104,98 | 104,98 | 104,98 | 104,98 | -- | -- | 104,98 |
| | Lérida | Pulpa Blanca | I | A/B | -- | -- | -- | 187,91 | 184,41 | -- | -- | 186,43 |
| | Valencia | Pulpa Blanca | I | A/B | 175,00 | 175,00 | 175,00 | 175,00 | 175,00 | -- | -- | 175,00 |
| NECTARINA | Badajoz | Pulpa Amarilla | I | A/B | 114,45 | 114,45 | 114,45 | 114,45 | 114,45 | -- | -- | 114,45 |
| | Cáceres | Pulpa Amarilla | I | A/B | 114,45 | 114,45 | 114,45 | 114,45 | 114,45 | -- | -- | 114,45 |
| | Huelva | Pulpa Amarilla | I | A/B | 128,00 | 128,00 | 128,00 | 128,00 | 128,00 | -- | -- | 128,00 |
| | Huesca | Pulpa Amarilla | I | A/B | 78,06 | 78,06 | 78,06 | 78,06 | 78,06 | -- | -- | 78,06 |
| | Lérida | Pulpa Amarilla | I | A/B | 128,16 | 129,01 | 166,08 | 128,02 | 132,49 | -- | -- | 134,19 |
| | Murcia | Pulpa Amarilla | I | A/B | 120,00 | 140,00 | 165,00 | 130,00 | 110,00 | -- | -- | 129,07 |
| | Valencia | Pulpa Amarilla | I | A/B | 125,35 | 125,35 | 125,35 | 125,35 | 125,35 | -- | -- | 125,35 |
| | Valencia | Pulpa Blanca | I | A/B | 139,34 | 139,34 | 139,34 | 139,34 | 139,34 | -- | -- | 139,34 |
| | Valencia | -- | - | A/B | 99,64 | 99,64 | 99,64 | 99,64 | 99,64 | -- | -- | 99,64 |
| PARAGUAYA | Murcia | -- | - | A/B | 110,00 | 130,00 | 170,00 | 150,00 | 140,00 | -- | -- | 133,48 |
| | Valencia | -- | - | A/B | 115,85 | 115,85 | 115,85 | 115,85 | 115,85 | -- | -- | 115,85 |

3.1.2. Precios de Producción de Frutas en el Mercado Interior: Precios Medios Ponderados Semanales Nacionales

Referencia: Reglamento Delegado (UE) 2017/891 de la Comisión, de 13 de marzo (DOUE de 25 de mayo). Art. 55 y Anexo VI
Precios a la salida del centro de acondicionamiento de productos seleccionados, embalados y, en su caso, en palés (€/100kg peso neto)

CÍTRICOS

| PRODUCTO | MERCADO | VARIEDAD O TIPO | CAT. | CALIBRE | PRECIO MEDIO PONDERADO SEMANAL NACIONAL Semana 23- 2021: 07/06 - 13/06 |
|----------|---------|----------------------|------|---------|---|
| LIMÓN | ESPAÑA | Todas las variedades | I | 3/4 | 87,64 |
| NARANJA | ESPAÑA | Lanelate | I | 3-6 | 91,61 |
| | ESPAÑA | Valencia Late | I | 3-6 | 66,43 |

FRUTAS DE PEPITA

| PRODUCTO | MERCADO | VARIEDAD O TIPO | CAT. | CALIBRE mm | PRECIO MEDIO PONDERADO SEMANAL NACIONAL Semana 23- 2021: 07/06 - 13/06 |
|----------|---------|----------------------------------|------|---------------|---|
| MANZANA | ESPAÑA | Fuji | I | 70/80 | 103,06 |
| | ESPAÑA | Golden delicious | I | 70/80 | 89,09 |
| | ESPAÑA | Granny Smith | I | 70/80 | 68,04 |
| | ESPAÑA | Red Delicious y demás Var. Rojas | I | 70/80 | 76,77 |
| PERA | ESPAÑA | Blanquilla | I | 55/60 | 90,00 |
| | ESPAÑA | Conferencia | I | 60/65+ | 95,21 |

FRUTAS DE HUESO

| PRODUCTO | MERCADO | VARIEDAD O TIPO | CAT. | CALIBRE | PRECIO MEDIO PONDERADO SEMANAL NACIONAL Semana 23- 2021: 07/06 - 13/06 |
|-------------|---------|------------------------------|------|-------------|---|
| ALBARICOQUE | ESPAÑA | Todos los tipos y variedades | - | 45-50 mm | 143,61 |
| CEREZA | ESPAÑA | Todas las variedades dulces | - | 22 y más | 214,30 |
| CIRUELA | ESPAÑA | Todos los tipos y variedades | - | 35 mm y más | 90,00 |
| MELOCOTÓN | ESPAÑA | Pulpa Amarilla | I | A/B | 118,39 |
| | ESPAÑA | Pulpa Blanca | I | A/B | 184,07 |
| NECTARINA | ESPAÑA | Pulpa Amarilla | I | A/B | 117,25 |
| | ESPAÑA | Pulpa Blanca | I | A/B | 139,34 |

3.2. PRECIOS DE PRODUCCIÓN EN EL MERCADO INTERIOR: PRODUCTOS HORTÍCOLAS

3.2.1. Precios de Producción de Hortalizas en el Mercado Interior:
Precios diarios y Precios Medios Ponderados Semanales en mercados representativos provinciales.

Precios a la salida del centro de acondicionamiento de productos seleccionados, embalados y, en su caso, en palés (C/100 kg peso neto)

HORTALIZAS

| PRODUCTO | MERCADO | VARIEDAD O TIPO | CAT. | CALIBRE | DÍA/MES | | | | | | PMPS | |
|-------------|------------------------------|------------------------------|------------------------------|-----------|---------|--------|--------|--------|--------|--------|--------|--------|
| | | | | | 7/6 | 8/6 | 9/6 | 10/6 | 11/6 | 12/6 | | 13/6 |
| ACELGA | La Coruña | Todos los tipos y variedades | - | - | 111,00 | 111,00 | 111,00 | 111,00 | 111,00 | -- | -- | 111,00 |
| | Navarra | Todos los tipos y variedades | - | - | 85,00 | 85,00 | 85,00 | 85,00 | 85,00 | -- | -- | 85,00 |
| | Pontevedra | Todos los tipos y variedades | - | - | 71,00 | 71,00 | 71,00 | 71,00 | 71,00 | -- | -- | 71,00 |
| AJO | Ciudad Real | Blanco | - | 50-60 mm | 200,00 | 200,00 | 200,00 | 200,00 | 200,00 | -- | -- | 200,00 |
| | Cuenca | Blanco | - | 50-60 mm | 202,50 | 202,50 | 202,50 | 202,50 | 202,50 | -- | -- | 202,50 |
| | Segovia | Blanco | - | 50-60 mm | 220,00 | 220,00 | 220,00 | 220,00 | 220,00 | -- | -- | 220,00 |
| | Toledo | Blanco | - | 50-60 mm | 212,00 | 212,00 | 212,00 | 212,00 | 212,00 | -- | -- | 212,00 |
| | Ciudad Real | Morado | - | 50-80 mm | 220,00 | 220,00 | 220,00 | 220,00 | 220,00 | -- | -- | 220,00 |
| | Córdoba | Morado | - | 50-80 mm | 210,00 | 210,00 | 210,00 | 210,00 | 210,00 | -- | -- | 210,00 |
| | Cuenca | Morado | - | 50-80 mm | 243,00 | 243,00 | 243,00 | 243,00 | 243,00 | -- | -- | 243,00 |
| | Toledo | Morado | - | 50-80 mm | 240,00 | 240,00 | 240,00 | 240,00 | 240,00 | -- | -- | 240,00 |
| | Ciudad Real | Primavera | - | 50-60 mm | 180,00 | 180,00 | 180,00 | 180,00 | 180,00 | -- | -- | 180,00 |
| | Córdoba | Primavera | - | 50-60 mm | 175,46 | 175,46 | 175,46 | 175,46 | 175,46 | -- | -- | 175,46 |
| | Cuenca | Primavera | - | 50-60 mm | 177,00 | 177,00 | 177,00 | 177,00 | 177,00 | -- | -- | 177,00 |
| | Toledo | Primavera | - | 50-60 mm | 199,00 | 199,00 | 199,00 | 199,00 | 199,00 | -- | -- | 199,00 |
| | BERENJENA | Almería | Todos los tipos y variedades | - | - | 37,65 | 39,31 | 29,41 | 32,33 | 32,94 | 50,09 | -- |
| Málaga | | Todos los tipos y variedades | - | - | 50,00 | 50,00 | 50,00 | 50,00 | 50,00 | -- | -- | 50,00 |
| BRÓCOLI | Murcia | -- | - | - | 62,74 | 62,74 | 66,18 | 63,64 | 64,66 | -- | -- | 64,02 |
| CALABACÍN | Almería | Todas las variedades | - | 14-21 g | 54,12 | 41,50 | 45,00 | 52,14 | 57,00 | 58,57 | -- | 49,62 |
| | Barcelona | Todas las variedades | - | 14-21 g | 35,63 | 35,63 | 35,63 | 35,63 | 35,63 | -- | -- | 35,63 |
| | Granada | Todas las variedades | - | 14-21 g | 45,00 | 44,00 | 41,00 | 48,00 | 39,00 | 43,00 | -- | 42,64 |
| | Málaga | Todas las variedades | - | 14-21 g | 55,00 | 55,00 | 55,00 | 55,00 | 55,00 | -- | -- | 55,00 |
| Tarragona | Todas las variedades | - | 14-21 g | 62,50 | 62,50 | 62,50 | 62,50 | 62,50 | -- | -- | 62,50 | |
| CEBOLLA | Albacete | Todos los tipos y variedades | - | - | 27,35 | 27,35 | 27,35 | 27,35 | 27,35 | -- | -- | 27,35 |
| | Ciudad Real | Todos los tipos y variedades | - | - | 25,00 | 25,00 | 25,00 | 25,00 | 25,00 | -- | -- | 25,00 |
| | Cuenca | Todos los tipos y variedades | - | - | 30,00 | 30,00 | 30,00 | 30,00 | 30,00 | -- | -- | 30,00 |
| | Lérida | Todos los tipos y variedades | - | - | 23,55 | 23,55 | 23,55 | 23,55 | 23,55 | -- | -- | 23,55 |
| | Murcia | Todos los tipos y variedades | - | - | 10,00 | 10,00 | 12,00 | 11,00 | 12,00 | -- | -- | 10,91 |
| | Tarragona | Todos los tipos y variedades | - | - | 54,00 | 54,00 | 54,00 | 54,00 | 54,00 | -- | -- | 54,00 |
| | Toledo | Todos los tipos y variedades | - | - | 20,10 | 20,10 | 20,10 | 20,10 | 20,10 | -- | -- | 20,10 |
| | Albacete | Cerrado | - | 30-65 mm | 165,00 | 165,00 | 165,00 | 165,00 | 165,00 | -- | -- | 165,00 |
| Cuenca | Cerrado | - | 30-65 mm | 184,65 | 184,65 | 184,65 | 184,65 | 184,65 | -- | -- | 184,65 | |
| La Rioja | Cerrado | - | 30-65 mm | 235,50 | 235,50 | 235,50 | 235,50 | 235,50 | -- | -- | 235,50 | |
| Navarra | Cerrado | - | 30-65 mm | 250,00 | 250,00 | 250,00 | 250,00 | 250,00 | -- | -- | 250,00 | |
| COLIFLOR | Granada | Todos los tipos y variedades | - | - | 65,15 | 65,15 | 65,15 | 65,15 | 65,15 | -- | -- | 65,15 |
| | La Rioja | Todos los tipos y variedades | - | - | 37,26 | 37,26 | 37,26 | 37,26 | 37,26 | -- | -- | 37,26 |
| | Navarra | Todos los tipos y variedades | - | - | 65,00 | 65,00 | 65,00 | 65,00 | 65,00 | -- | -- | 65,00 |
| COL-REPOLLO | Málaga | Hoja lisa | - | - | 30,00 | 30,00 | 30,00 | 30,00 | 30,00 | -- | -- | 30,00 |
| | Navarra | Todos los tipos y variedades | - | - | 62,00 | 62,00 | 62,00 | 62,00 | 62,00 | -- | -- | 62,00 |
| ESPARRAGO | Guadalajara | Todos los tipos y variedades | - | 10-16+ | 287,53 | 287,53 | 287,53 | 287,53 | 287,53 | -- | -- | 287,53 |
| | Navarra | Todos los tipos y variedades | - | 10-16+ | 285,00 | 285,00 | 285,00 | 285,00 | 285,00 | -- | -- | 285,00 |
| FRESA | Barcelona | Todas las variedades | - | - | 162,33 | 162,33 | 162,33 | 162,33 | 162,33 | -- | -- | 162,33 |
| JUDÍA VERDE | Almería | Plana | - | - | 226,00 | 198,88 | 182,00 | 194,10 | 206,33 | 244,29 | -- | 205,31 |
| | Barcelona | Plana | - | - | 285,00 | 285,00 | 285,00 | 285,00 | 285,00 | -- | -- | 285,00 |
| | Granada | Plana | - | - | 203,00 | 185,00 | 210,00 | 207,00 | 178,00 | 208,00 | -- | 199,10 |
| | Málaga | Plana | - | - | 250,00 | 250,00 | 250,00 | 250,00 | 250,00 | -- | -- | 250,00 |
| | Pontevedra | Plana | - | - | 234,00 | 234,00 | 234,00 | 234,00 | 234,00 | -- | -- | 234,00 |
| | Lérida | Todos los tipos y variedades | - | - | 254,00 | 254,00 | 254,00 | 254,00 | 254,00 | -- | -- | 254,00 |
| | Navarra | Todos los tipos y variedades | - | - | 233,00 | 233,00 | 233,00 | 233,00 | 233,00 | -- | -- | 233,00 |
| | Granada | Tubular | - | - | -- | -- | -- | 204,00 | 189,00 | 179,00 | -- | 191,92 |
| | Murcia | Baby | I | - | 92,40 | 96,80 | 101,20 | 92,40 | 92,40 | -- | -- | 94,53 |
| Murcia | Iceberg | I | 400g y+ | 72,00 | 70,00 | 75,00 | 70,00 | 68,00 | -- | -- | 70,54 | |
| Barcelona | Romana | I | 600g y+ | 63,33 | 63,33 | 63,33 | 63,33 | 63,33 | -- | -- | 63,33 | |
| Murcia | Romana | I | 600g y+ | 67,91 | 67,39 | 65,12 | 68,21 | 68,21 | -- | -- | 67,53 | |
| La Coruña | Todos los tipos y variedades | I | 400g y+ | 104,00 | 104,00 | 104,00 | 104,00 | 104,00 | -- | -- | 104,00 | |
| Lérida | Todos los tipos y variedades | I | 400g y+ | 79,47 | 79,47 | 79,47 | 79,47 | 79,47 | -- | -- | 79,47 | |
| Navarra | Todos los tipos y variedades | I | 400g y+ | 90,00 | 90,00 | 90,00 | 90,00 | 90,00 | -- | -- | 90,00 | |
| Pontevedra | Todos los tipos y variedades | I | 400g y+ | 94,00 | 94,00 | 94,00 | 94,00 | 94,00 | -- | -- | 94,00 | |
| Segovia | Todos los tipos y variedades | I | 400g y+ | 65,00 | 65,00 | 65,00 | 65,00 | 65,00 | -- | -- | 65,00 | |
| Toledo | Todos los tipos y variedades | I | 400g y+ | 44,80 | 44,80 | -- | -- | -- | -- | -- | 44,80 | |
| MELÓN | Murcia | Amarillo | - | - | 60,00 | 60,00 | 55,00 | 55,00 | 53,00 | -- | -- | 55,18 |
| | Murcia | Cantaloupe | - | - | 80,00 | 80,00 | 75,00 | 75,00 | 72,00 | -- | -- | 74,89 |
| | Murcia | Galia | - | - | 68,00 | 68,00 | 65,00 | 65,00 | 65,00 | -- | -- | 65,62 |
| | Almería | Piel de Sapo | - | - | -- | 24,73 | -- | 25,87 | 25,00 | -- | -- | 25,16 |
| | Almería | De Almería | - | 350-500 g | 37,25 | 35,53 | 42,88 | 46,64 | 43,92 | 45,30 | -- | 41,50 |
| Granada | De Almería | - | 350-500 g | 64,00 | 71,00 | 76,00 | 85,00 | 88,00 | 87,00 | -- | 75,55 | |
| Murcia | Español | - | - | 65,00 | 67,00 | 85,00 | 75,00 | 64,88 | -- | -- | 69,94 | |
| Almería | Morico | - | - | -- | 33,00 | -- | 19,00 | -- | 37,00 | -- | 30,77 | |
| Barcelona | Varietades rugosas | - | - | 47,50 | 47,50 | 47,50 | 47,50 | 47,50 | -- | -- | 47,50 | |
| PIMIENTO | Almería | Cuadrado Color | I | 70 mm y + | -- | 108,00 | -- | -- | -- | -- | -- | 108,00 |
| | Murcia | Cuadrado Color | I | 70 mm y + | 83,69 | 96,86 | 112,07 | 97,29 | 87,72 | -- | -- | 93,14 |
| | Almería | Cuadrado Verde | I | 70 mm y + | 51,43 | 97,14 | 68,57 | 61,43 | 55,71 | -- | -- | 66,86 |
| | Murcia | Cuadrado Verde | I | 70 mm y + | 83,22 | 87,67 | 96,67 | 82,92 | 77,83 | -- | -- | 84,21 |
| | Almería | Italiano Verde | I | 40 mm y + | -- | 31,43 | -- | 21,43 | -- | 69,00 | -- | 41,87 |
| | Málaga | Italiano Verde | I | 40 mm y + | 85,00 | 85,00 | 85,00 | 85,00 | 85,00 | -- | -- | 85,00 |
| PUERRO | Tarragona | Todos los tipos y variedades | - | - | 137,60 | 137,60 | 137,60 | 137,60 | 137,60 | -- | -- | 137,60 |
| | Toledo | Todos los tipos y variedades | - | - | 113,00 | 115,00 | 123,00 | 123,00 | 123,00 | -- | -- | 119,40 |
| | Valladolid | Todos los tipos y variedades | - | - | 38,00 | 38,00 | 38,00 | 38,00 | 38,00 | -- | -- | 38,00 |
| SANDÍA | Almería | Sin semillas | - | - | -- | 34,83 | 34,56 | 32,03 | 35,00 | 33,73 | -- | 33,58 |
| TOMATE | Almería | Cereza | I | - | -- | 87,00 | 99,00 | 113,00 | 121,00 | 136,00 | -- | 112,52 |
| | Granada | Cereza | I | - | 147,45 | 147,45 | 147,45 | 147,45 | 147,45 | -- | -- | 147,45 |
| | Málaga | Cereza | I | - | 140,17 | 140,17 | 140,17 | 140,17 | 140,17 | -- | -- | 140,17 |
| | Murcia | Cereza | I | - | 115,00 | 130,00 | 150,00 | 130,00 | 115,00 | -- | -- | 124,45 |
| | Almería | Racimo | I | - | -- | 60,41 | 62,53 | 72,98 | 66,36 | 69,08 | -- | 65,92 |
| | Granada | Racimo | I | - | 56,00 | 56,00 | 56,00 | 56,00 | 56,00 | -- | -- | 56,00 |
| | Almería | Redondo | I | 57-100mm | 71,00 | 75,50 | 57,78 | 60,06 | 61,66 | 62,69 | -- | 63,70 |
| | Barcelona | Redondo | I | 57-100mm | 90,70 | 90,70 | 90,70 | 90,70 | 90,70 | -- | -- | 90,70 |
| | Granada | Redondo | I | 57-100mm | 78,00 | 78,00 | 78,00 | 78,00 | 78,00 | -- | -- | 78,00 |
| | Málaga | Redondo | I | 57-100mm | 80,00 | 80,00 | 80,00 | 80,00 | 80,00 | -- | -- | 80,00 |
| | Murcia | Redondo | I | 57-100mm | 55,82 | 61,08 | 66,35 | 61,08 | 61,08 | -- | -- | 60,62 |
| | ZANAHORIA | Valladolid | Todos los tipos y variedades | - | - | 29,00 | 29,00 | 29,00 | 29,00 | 29,00 | -- | -- |

3.2.2. Precios de Producción de Hortalizas en el Mercado Interior: Precios Medios Ponderados Semanales Nacionales

Referencia: Reglamento Delegado (UE) 2017/891 de la Comisión, de 13 de marzo (DOUE de 25 de mayo). Art. 55 y Anexo VI

Precios a la salida del centro de acondicionamiento de productos seleccionados, embalados y, en su caso, en palés (€/100kg peso neto)

HORTALIZAS

| PRODUCTO | MERCADO | VARIEDAD O TIPO | CAT. | CALIBRE | PRECIO MEDIO PONDERADO SEMANAL NACIONAL Semana 23- 2021: 07/06 - 13/06 |
|----------------|---------|------------------------------|------|------------------|---|
| AJO | ESPAÑA | Blanco | - | 50-60 mm | 203,28 |
| | ESPAÑA | Morado | - | 45-55 mm | 218,52 |
| | ESPAÑA | Primavera | - | 50-60 mm | 177,10 |
| BERENJENA | ESPAÑA | Todos los tipos y variedades | - | 40+/70+ | 37,90 |
| CALABACÍN | ESPAÑA | Todas las variedades | - | 14-21 | 49,87 |
| CEBOLLA | ESPAÑA | Todos los tipos y variedades | - | - | 20,79 |
| CHAMPIÑÓN | ESPAÑA | Cerrado | - | Medio (30-65 mm) | 186,51 |
| COLIFLOR | ESPAÑA | Todos los tipos y variedades | - | - | 63,00 |
| COL-REPOLLO | ESPAÑA | Todos los tipos y variedades | - | - | 58,53 |
| ESPARRAGO | ESPAÑA | Todos los tipos y variedades | - | 10-16+ | 336,69 |
| FRESA | ESPAÑA | Todas las variedades | - | - | 132,35 |
| JUDÍA VERDE | ESPAÑA | Todos los tipos y variedades | - | - | 221,41 |
| LECHUGA | ESPAÑA | Todos los tipos y variedades | I | 400 g o superior | 73,25 |
| MELÓN | ESPAÑA | Todos los tipos y variedades | - | - | 43,62 |
| PEPINO | ESPAÑA | Variedades lisas | - | 350-500 g | 42,03 |
| PIMIENTO DULCE | ESPAÑA | Todos los tipos y variedades | I | 40 mm o superior | 87,62 |
| PUERRO | ESPAÑA | Todos los tipos y variedades | - | - | 107,15 |
| SANDÍA | ESPAÑA | Todos los tipos y variedades | - | - | 33,58 |
| TOMATE | ESPAÑA | Cereza | I | - | 131,23 |
| | ESPAÑA | Racimo | I | - | 61,01 |
| | ESPAÑA | Redondo | I | 57-100mm | 71,89 |
| ZANAHORIA | ESPAÑA | Todos los tipos y variedades | - | - | 52,50 |

4. PRECIOS REPRESENTATIVOS DE PRODUCTOS GANADEROS

4.1. PRECIOS REPRESENTATIVOS DE PRODUCTOS GANADEROS: BOVINO

4.1.1. Precios Medios Nacionales de Canales de Bovino Pesado

PRECIO MEDIO NACIONAL (€/100kg Canal) DE CANALES DE BOVINO PESADO SEGÚN MODELO COMUNITARIO DE CLASIFICACIÓN R 2017/1182, R 2017/1184, RD 815/2018 (Euro/100kg canal)

| CATEGORÍA | CLASE DE CONFORMACIÓN Y DE ESTADO DE ENGRASAMIENTO | Semana 22 31/05-06/06 2021 | Semana 23 07-13/06 2021 | Variación € |
|---|--|----------------------------------|-------------------------------|---------------|
| Categoría A: Canales de machos jóvenes sin castrar de más de un año y menos de dos | Muy buena y poco cubierta (U-2) | 378,26 | 380,06 | 1,80 |
| | Muy buena y cubierta (U-3) | 379,97 | 376,58 | -3,39 |
| | Precio medio ponderado Categoría U | 379,41 | 377,71 | -1,70 |
| | Buena y poco cubierta (R-2) | 371,04 | 364,44 | -6,60 |
| | Buena y cubierta (R-3) | 373,04 | 370,76 | -2,28 |
| | Precio medio ponderado Categoría R | 372,63 | 369,48 | -3,15 |
| | Menos buena y poco cubierta (O-2) | 326,60 | 329,09 | 2,49 |
| | Menos buena y cubierta (O-3) | 354,79 | 342,96 | -11,83 |
| | Precio medio ponderado Categoría O | 344,99 | 338,14 | -6,85 |
| Categoría D: Canales de hembras que hayan parido | Mediocre y poco cubierta (P-2) | 219,52 | 210,83 | -8,69 |
| | Mediocre y cubierta (P-3) | 232,79 | 219,68 | -13,11 |
| | Precio medio ponderado Categoría P | 220,87 | 211,73 | -9,14 |
| | Buena y cubierta (R-3) | 274,81 | 264,87 | -9,94 |
| | Buena y grasa (R-4) | 319,80 | 307,01 | -12,79 |
| | Precio medio ponderado Categoría R | 288,90 | 278,08 | -10,82 |
| | Menos buena y poco cubierta (O-2) | 229,55 | 232,17 | 2,62 |
| | Menos buena y cubierta (O-3) | 270,46 | 261,96 | -8,50 |
| | Menos buena y grasa (O-4) | 307,33 | 300,84 | -6,49 |
| | Precio medio ponderado Categoría O | 262,02 | 257,65 | -4,37 |
| Categoría E: Canales de otras hembras (de 12 meses o más) | Muy buena y poco cubierta (U-2) | 387,07 | 387,03 | -0,04 |
| | Muy buena y cubierta (U-3) | 388,19 | 384,93 | -3,26 |
| | Precio medio ponderado Categoría U | 387,98 | 385,33 | -2,65 |
| | Buena y poco cubierta (R-2) | 387,28 | 378,61 | -8,67 |
| | Buena y cubierta (R-3) | 348,23 | 356,61 | 8,38 |
| | Buena y grasa (R-4) | 376,74 | 380,29 | 3,55 |
| | Precio medio ponderado Categoría R | 354,09 | 360,29 | 6,20 |
| | Menos buena y poco cubierta (O-2) | 301,08 | 330,91 | 29,83 |
| | Menos buena y cubierta (O-3) | 321,13 | 332,58 | 11,45 |
| | Menos buena y grasa (O-4) | 335,17 | 348,31 | 13,14 |
| | Precio medio ponderado Categoría O | 318,14 | 332,70 | 14,56 |
| Categoría Z: Canales de animales desde 8 a menos de 12 meses | Muy buena y poco cubierta (U-2) | 392,87 | 387,11 | -5,76 |
| | Muy buena y cubierta (U-3) | 388,19 | 384,03 | -4,16 |
| | Precio medio ponderado Categoría U | 389,95 | 385,19 | -4,76 |
| | Buena y poco cubierta (R-2) | 373,06 | 374,98 | 1,92 |
| | Buena y cubierta (R-3) | 382,91 | 379,25 | -3,66 |
| | Precio medio ponderado Categoría R | 380,89 | 378,37 | -2,52 |
| | Menos buena y poco cubierta (O-2) | 313,43 | 326,27 | 12,84 |
| | Menos buena y cubierta (O-3) | 346,54 | 334,90 | -11,64 |
| | Precio medio ponderado Categoría O | 329,65 | 330,50 | 0,85 |

4.1.2. Precios Medios Nacionales del Bovino Vivo

R 2017/1182, R 2017/1184 (Euro/100 kg vivo)

| BOVINO VIVO | Semana 22 31/05-06/06 2021 | Semana 23 07-13/06 2021 | Variación € |
|--------------------------------------|----------------------------------|-------------------------------|-------------|
| Machos hasta 480 Kg. vivo | 214,44 | 213,94 | -0,50 |
| Machos de más de 480 kg. vivo | 201,12 | 200,79 | -0,33 |
| Hembras que hayan parido | 94,42 | 93,74 | -0,68 |
| Otras hembras de hasta 380 Kg. vivo | 214,58 | 214,81 | 0,23 |
| Otras hembras de más de 380 Kg. vivo | 210,54 | 210,54 | 0,00 |

4.1.3. Precios Medios Nacionales de Otros Animales de la Especie Bovina

| OTROS BOVINOS | Semana 22 31/05-06/06 2021 | Semana 23 07-13/06 2021 | Variación € |
|---|----------------------------------|-------------------------------|-------------|
| TERNEROS DE 8 DÍAS A 4 SEMANA (Euro/cabeza) | | | |
| Macho frisón | 106,46 | 108,17 | 1,71 |
| Macho cruzado | 196,78 | 202,87 | 6,09 |
| Hembra frisón | 90,21 | 90,07 | -0,14 |
| Hembra cruzado | 148,96 | 157,83 | 8,87 |
| <i>Media ponderada nacional (Euro/Cabeza)</i> | 144,72 | 149,52 | 4,80 |
| TERNEROS DE 6 HASTA 12 MESES (Euro/100kg vivo) | | | |
| Macho frisón (base 200 kg) | 147,10 | 147,10 | 0,00 |
| Macho cruzado (base 200 kg) | 280,81 | 280,81 | 0,00 |
| Hembra frisón (base 200 kg) | 355,00 | 355,00 | 0,00 |
| Hembra cruzado (base 200 kg) | 219,54 | 219,54 | 0,00 |
| <i>Media ponderada nacional (Euro/100kg vivo)</i> | 252,53 | 252,53 | 0,00 |

4.2. PRECIOS REPRESENTATIVOS DE PRODUCTOS GANADEROS: OVINO

4.2.1. Precios Medios Nacionales de Canales de Ovino Frescas o Refrigeradas

R 2017/1182, R 2017/1184 (Euro/100 kg canal)

| CORDEROS I Y II | Semana 22 31/05-06/06 2021 | Semana 23 07-13/06 2021 | Variación € |
|----------------------------------|----------------------------------|-------------------------------|-------------|
| Corderos I (12 a 13 kg/canal) | 635,60 | 645,17 | 9,57 |
| Corderos II (13,1 a 16 kg/canal) | 619,30 | 629,57 | 10,27 |
| <i>Media ponderada</i> | 627,45 | 637,37 | 9,92 |

PRECIOS MEDIOS DE CANALES DE OVINO FRESCAS O REFRIGERADAS EN LOS MERCADOS NACIONALES REPRESENTATIVOS PARA LA UE

| MERCADO REPRESENTATIVO - Cordero 9-19 kg | Semana 22 31/05-06/06 2021 | Semana 23 07-13/06 2021 | Variación € |
|--|----------------------------------|-------------------------------|-------------|
| Barcelona | 727,52 | 748,48 | 20,96 |
| Madrid | 722,99 | 722,99 | 0,00 |
| Valencia | 580,93 | 584,39 | 3,46 |
| Albacete | 649,00 | 661,00 | 12,00 |
| Extremadura | 659,86 | 659,86 | 0,00 |
| Segovia | 646,56 | 656,56 | 10,00 |
| Toledo | 619,02 | 652,13 | 33,11 |
| Zaragoza | 681,87 | 691,87 | 10,00 |
| <i>Media ponderada</i> | 656,11 | 665,70 | 9,59 |

4.3. PRECIOS REPRESENTATIVOS DE PRODUCTOS GANADEROS: PORCINO

4.3.1. Precios Medios de Canales de Porcino de Capa Blanca

CLASIFICACIÓN EUROP R 2017/1182, R 2017/1184 (Euro/100kg canal)

| | Clase S (>60% contenido magro) | | | Clase E (60%-55% contenido magro) | | | Clase U (55%-50% contenido magro) | | |
|------------------------------|----------------------------------|-------------------------------|-------------|-----------------------------------|-------------------------------|-------------|-----------------------------------|-------------------------------|-------------|
| | Semana 22 31/05-06/06 2021 | Semana 23 07-13/06 2021 | Variación € | Semana 22 31/05-06/06 2021 | Semana 23 07-13/06 2021 | Variación € | Semana 22 31/05-06/06 2021 | Semana 23 07-13/06 2021 | Variación € |
| PRECIO MEDIO NACIONAL | 197,08 | 198,18 | 1,10 | 186,23 | 188,85 | 2,62 | 184,74 | 187,90 | 3,16 |

| | Clase R (50%-45% contenido magro) | | | Clase O (45%-40% contenido magro) | | | Clase P (<40% contenido magro) | | |
|------------------------------|-----------------------------------|-------------------------------|-------------|-----------------------------------|-------------------------------|-------------|----------------------------------|-------------------------------|-------------|
| | Semana 22 31/05-06/06 2021 | Semana 23 07-13/06 2021 | Variación € | Semana 22 31/05-06/06 2021 | Semana 23 07-13/06 2021 | Variación € | Semana 22 31/05-06/06 2021 | Semana 23 07-13/06 2021 | Variación € |
| PRECIO MEDIO NACIONAL | 176,45 | 179,02 | 2,57 | 170,76 | 174,87 | 4,11 | 169,50 | 178,14 | 8,64 |

4.3.2. Precios Medios en Mercados Representativos Provinciales de Porcino Cebado (*)

| MERCADO REPRESENTATIVO | SELECTO (nivel menor de grasa) | | | NORMAL (nivel normal de grasa) | | | GRASO (nivel mayor de grasa) | | |
|------------------------|----------------------------------|-------------------------------|-------------|----------------------------------|-------------------------------|-------------|----------------------------------|-------------------------------|-------------|
| | Semana 22 31/05-06/06 2021 | Semana 23 07-13/06 2021 | Variación € | Semana 22 31/05-06/06 2021 | Semana 23 07-13/06 2021 | Variación € | Semana 22 31/05-06/06 2021 | Semana 23 07-13/06 2021 | Variación € |
| Barcelona | -- | -- | -- | 1,62 | 1,62 | 0,00 | 1,59 | 1,59 | 0,00 |
| Huesca | 1,57 | 1,58 | 0,01 | 1,55 | 1,56 | 0,01 | 1,53 | 1,54 | 0,01 |
| Lleida | 1,56 | 1,56 | 0,00 | 1,55 | 1,55 | 0,00 | 1,54 | 1,54 | 0,00 |
| Murcia | 1,59 | 1,60 | 0,01 | 1,58 | 1,59 | 0,01 | 1,57 | 1,58 | 0,01 |
| Pontevedra | 1,58 | 1,60 | 0,02 | 1,56 | 1,57 | 0,01 | 2,03 | 2,04 | 0,01 |
| Salamanca | 1,54 | 1,56 | 0,02 | 1,54 | 1,54 | 0,00 | 1,52 | 1,54 | 0,02 |
| Segovia | 1,56 | 1,56 | 0,00 | 1,55 | 1,56 | 0,01 | 1,56 | 1,56 | 0,00 |
| Zaragoza | 1,58 | 1,59 | 0,01 | 1,54 | 1,55 | 0,01 | 1,52 | 1,54 | 0,02 |

(*) En Euro/kg vivo

4.3.3. Precios Medios de Porcino Precoz, Lechones y Otras Calidades

(Euro/100kg vivo)

| CERDAS DE DESVIEJE | Semana 22 31/05-06/06 2021 | Semana 23 07-13/06 2021 | Variación € |
|---|----------------------------------|-------------------------------|-------------|
| Cerdas de Desvieje | 76,52 | 76,52 | 0,00 |
| CERDOS CEBADOS | | | |
| Categoría U | 151,59 | 144,68 | -6,91 |
| LECHONES | | | |
| Lleida.Base 20kg de peso. | 255,00 | 255,00 | 0,00 |
| Segovia.Base 20kg de peso. | 300,00 | 295,00 | -5,00 |
| Media nacional. Calidad Normal. Base 20 kg de | 285,37 | 284,70 | -0,67 |

4.3.4. Precios Medios de Porcino: Tronco Ibérico

| TOSTONES | Semana 22 31/05-06/06 2021 | Semana 23 07-13/06 2021 | Variación € |
|--------------------------------------|----------------------------------|-------------------------------|-------------|
| De 5 a 9 kilos | 384,29 | 386,43 | 2,14 |
| De 9 a 12 kilos | 506,43 | 519,29 | 12,86 |
| LECHONES | | | |
| Lechón Ibérico Cruzado Base 23 kg | 325,94 | 322,58 | -3,36 |
| MARRANOS | | | |
| Marranos Ibéricos de 35 a 60 kg | 242,24 | 242,24 | 0,00 |
| PRIMALES | | | |
| Primals Ibéricos de 60 a 100 kg | - | - | - |
| CERDO CEBADO | | | |
| Cerdo Cebado (Intensivo) | 192,42 | 194,14 | 1,72 |
| Cerdo Cebado de Campo (Extensivo) | 203,55 | 205,65 | 2,10 |
| Cerdo Cebado de Bellota 100% Ibérico | - | - | - |
| DESVIEJE | | | |
| Reproductores de desvieje | 95,65 | 95,65 | 0,00 |
| REPRODUCTORES | | | |
| Reproductores >6 meses | 277,25 | 277,25 | 0,00 |
| CASTRONAS | | | |
| Castronas | 83,04 | 83,04 | 0,00 |

Denominaciones de acuerdo con la Norma de Calidad (RD 4/2014)

Para información sobre precios de productos agrícolas y ganaderos en otros Estados Miembros de la UE:

<https://ec.europa.eu/agriculture/>



MINISTERIO
DE AGRICULTURA, PESCA
Y ALIMENTACION