

# PRECIOS COYUNTURALES



**SEMANA 28 – 2020**

**Del 6 al 12 de julio**



**SUBSECRETARÍA**

Subdirección General de Análisis, Coordinación y  
Estadística

[sgestadi@mapama.es](mailto:sgestadi@mapama.es)

<http://www.mapama.gob.es/es/estadistica/temas/default.aspx>

Publicación elaborada por la  
Subsecretaría  
Subdirección General de Análisis, Coordinación y Estadística

**MINISTERIO  
DE AGRICULTURA, PESCA  
Y ALIMENTACIÓN**

© Ministerio de Agricultura, Pesca y Alimentación  
Secretaría General Técnica  
Centro de Publicaciones  
Catálogo de Publicaciones de la Administración General del Estado:  
<http://publicacionesoficiales.boe.es/>

N.I.P.O.: 003190900

Se permite la utilización, copia o reproducción de los datos de este Boletín siempre que se cite expresamente su procedencia.

---

# Índice:

---

	PÁGINA
<b>PRECIOS MEDIOS NACIONALES.....</b>	<b>4</b>
PRECIOS MEDIOS NACIONALES DE PRODUCTOS AGRÍCOLAS.....	4 - 6
PRECIOS MEDIOS NACIONALES DE PRODUCTOS GANADEROS.....	7 - 8
<b>PRECIOS EN MERCADOS REPRESENTATIVOS DE CEREALES, VINOS Y ACEITES.....</b>	<b>9</b>
PRECIOS MEDIOS EN MERCADOS REPRESENTATIVOS DE CEREALES.....	9 - 11
PRECIOS MEDIOS EN MERCADOS REPRESENTATIVOS DE VINOS.....	12
PRECIOS MEDIOS EN MERCADOS REPRESENTATIVOS DE ACEITES.....	13
<b>PRECIOS DE PRODUCCIÓN DE FRUTAS Y HORTALIZAS EN EL MERCADO INTERIOR.....</b>	<b>14</b>
PRECIOS DE PRODUCCIÓN EN EL MERCADO INTERIOR: FRUTAS.....	14
PRECIOS DE PRODUCCIÓN EN EL MERCADO INTERIOR: PRODUCTOS HORTÍCOLAS.....	16 - 17
<b>PRECIOS REPRESENTATIVOS DE PRODUCTOS GANADEROS.....</b>	<b>18</b>
PRECIOS REPRESENTATIVOS DE PRODUCTOS GANADEROS: BOVINO.....	18
PRECIOS REPRESENTATIVOS DE PRODUCTOS GANADEROS: OVINO.....	19
PRECIOS REPRESENTATIVOS DE PRODUCTOS GANADEROS: PORCINO.....	20 - 21



## 1. PRECIOS MEDIOS NACIONALES

### 1.1. PRECIOS MEDIOS NACIONALES DE PRODUCTOS AGRÍCOLAS

1.1.1. Precios Medios Nacionales de Cereales, Oleaginosas, Proteaginosas, Vinos y Aceites.					
PRODUCTOS AGRÍCOLAS (especificaciones)		Semana 27 29/06-05/07	Semana 28 06-12/07	Variación semanal euros	Variación semanal %
<b>CEREALES</b>					
(1)	Trigo blando panificable (€/t)	182,34	183,43	1,09	0,60
(1)	Trigo duro (€/t)	264,00	267,33	3,33	1,26
(1)	Cebada pienso (€/t)	150,99	153,92	2,93	1,94
(1)	Cebada malta (€/t)	167,57	169,91	2,34	1,40
(1)	Maíz grano (€/t)	176,81	178,70	1,89	1,07
(4)	Arroz cáscara (€/t)	334,23	328,64	-5,59	-1,67
(4)	Arroz blanco (€/t)	541,54	541,54	0,00	0,00
(4)	Arroz blanco vaporizado (€/t)	-	625,64	-	-
<b>ALFALFA, PIPA DE GIRASOL, COLZA Y GUISANTES</b>					
(1)	Alfalfa (€/t)	168,32	167,68	-0,64	-0,38
(1)	Pipa de girasol 9-2-44 (€/t)	328,30	327,52	-0,78	-0,24
(1)	Pipa de girasol alto oleico (€/t)	381,48	381,26	-0,22	-0,06
(4)	Colza grano (€/t)	313,07	312,30	-0,77	-0,25
(4)	Guisantes secos (€/t)	206,73	207,46	0,73	0,35
<b>VINOS</b>					
(2)	Vino blanco sin DOP/IGP (€/hectolitro)	28,78	28,35	-0,43	-1,49
(2)	Vino tinto sin DOP/IGP, 12 p. color (€/hectolitro)	42,19	40,88	-1,31	-3,11
(2)	Vino con DOP/IGP blanco RUEDA (€/hectolitro)	(*) 150,99	(**) 150,99	0,00	0,00
(2)	Vino con DOP/IGP tinto RIOJA (€/hectolitro)	(*) 133,27	(**) 133,27	0,00	0,00
<b>ACEITES VEGETALES</b>					
(3)	Aceite de oliva virgen extra < 0,8º (€/100 kg)	200,67	196,16	-4,51	-2,25
(3)	Aceite de oliva virgen, de 0,8º a 2º (€/100 kg)	174,23	174,57	0,34	0,20
(3)	Aceite de oliva lampante > 2º (€/100 kg)	168,79	168,04	-0,75	-0,44
(3)	Aceite de oliva refinado (€/100 kg) (***)	170,05	170,09	0,04	0,02
(3)	Aceite de oliva orujo crudo (€/100 kg) (****)	64,52	62,51	-2,01	-3,11
(3)	Aceite de oliva orujo refinado (€/100 kg) (****)	95,04	94,90	-0,14	-0,14
(3)	Aceite de girasol refinado (€/100 kg) (****)	79,44	79,22	-0,22	-0,28

#### Posición comercial:

(1) Entrada industria; (2) Salida bodega; (3) Salida almazara; (4) Granel sobre almacén

(\*) (\*\*) En los vinos con DOP/IGP los precios son mensuales. (\*) Precios Octubre 2019. (\*\*) Precio Noviembre 2019.

(\*\*\*) Aceite de oliva refinado. Valores media aritmética de Córdoba, Jaén, Sevilla y Tarragona

(\*\*\*\*) Aceites de orujo crudo y orujo refinado. Valores media aritmética de Córdoba, Jaén y Tarragona.

(\*\*\*\*\*) Aceite de girasol refinado. Valores media aritmética de Córdoba, Sevilla y Tarragona.

## COMENTARIOS DE MERCADO

● **CEREALES** (▲▼): El precio del **trigo blando panificable** registró una subida del 0,60%, mientras que la subida del **trigo duro** fue del 1,26%. Del 1,94% es la subida de cotizaciones anotadas esta semana en la **cebada pienso** y del 1,44% la de la **cebada malta**. El **maíz grano** incrementó sus precios un 1,07%. Por su parte, descenso del (-1,67%) en el precio semanal del **arroz cáscara** y sin variación en el **arroz blanco** (0,00%).

● **ALFALFA, PIPA DE GIRASOL, COLZA Y GUISANTES** (▲=▼): La **alfalfa** registró un descenso semanal del (-0,38%) en su precio. Descensos de precios en la pipa de girasol (-0,24% en la **pipa de girasol 9-2-44** y -0,06% en la **pipa de girasol de la clase alto oleico**). La cotización de la **colza en grano** bajó un (-0,25%) y la del **guisante seco** subió un 0,35%.

● **VINOS** (▼): Semana de retrocesos en la evolución de las cotizaciones de los vinos, recogiendo una bajada del (-1,49%) en el **vino blanco sin DOP/IGP** y del (-3,11%) en el **vino tinto sin DOP/IGP**.

● **ACEITES VEGETALES** (▼): Si la semana pasada se hablaba de subidas de precios en los aceites vegetales, en ésta el signo es el contrario, con más bajadas que subidas. El **aceite de oliva virgen extra <0,8º** anotó un descenso de precios del (-2,25%); leve variación positiva del 0,20% en el **aceite de oliva virgen de 0,8º a 2º**; bajada del (-0,44%) en el **aceite de oliva lampante >2º**; sin apenas variación (0,02%) en el **aceite de oliva refinado**; bajada del (-3,11%) en el precio del **aceite de oliva orujo crudo** y ; bajada del (-0,14%) en el **aceite de oliva orujo refinado**. El precio del **aceite de girasol refinado** anotó un descenso del (-0,28%).

1.1.2. Precios Medios Nacionales en Origen de Frutas y Hortalizas					
PRODUCTOS AGRÍCOLAS (especificaciones)		Semana 27 29/06 - 05/07	Semana 28 06-12/07	Variación semanal euros	Variación semanal %
<b>FRUTAS</b>					
(4)	Limón (€/100 kg)	42,20	31,25	-10,95	-25,95
(4)	Naranja - Grupo Blancas (€/100 kg)	56,13	-	-	-
(4)	Manzana Golden (€/100 kg)	55,00	55,00	0,00	0,00
(4)	Albaricoque (€/100 kg)	72,68	85,20	12,53	17,24
(4)	Cereza (€/100 kg)	197,37	215,32	17,95	9,10
(4)	Ciruela (€/100 kg)	46,13	38,60	-7,53	-16,32
(4)	Melocotón (€/100 kg)	58,88	58,66	-0,21	-0,36
(4)	Nectarina (€/100 kg)	74,38	71,68	-2,70	-3,63
(4)	Aguacate (€/100 kg)	266,76	214,67	-52,09	-19,53
(4)	Plátano (€/100 kg)	33,55	32,32	-1,23	-3,67
(4)	Uva de mesa (€/100 kg)	72,50	70,00	-2,50	-3,45
<b>HORTALIZAS</b>					
(4)	Acelga (€/100kg)	69,33	69,47	0,14	0,20
(4)	Ajo (€/100kg)	146,55	128,44	-18,11	-12,36
(4)	Berenjena (€/100 kg)	29,28	31,60	2,31	7,90
(4)	Calabacín (€/100 kg)	25,54	31,26	5,72	22,38
(4)	Cebolla (€/100 kg)	14,15	12,98	-1,17	-8,25
(4)	Champiñón (€/100kg)	133,54	133,94	0,40	0,30
(4)	Judía verde tipo plana (€/100 kg)	155,30	149,82	-5,47	-3,53
(4)	Lechuga Romana (€/100 ud)	29,00	26,06	-2,94	-10,14
(4)	Melón Piel de Sapo (€/100 kg)	33,21	38,03	4,82	14,51
(4)	Pepino (€/100 kg)	28,67	44,38	15,72	54,82
(4)	Pimiento verde tipo italiano (€/100 kg)	69,50	68,76	-0,73	-1,05
(4)	Puerro (€/100 kg)	37,84	41,70	3,86	10,20
(4)	Sandía (€/100 kg)	19,42	17,43	-1,99	-10,25
(4)	Tomate liso (€/100 kg)	55,41	49,36	-6,05	-10,92
(4)	Zanahoria (€/100 kg)	24,57	22,14	-2,43	-9,89
(4)	Patata (€/100 kg)	21,73	22,78	1,06	4,87

**Posición comercial:**

(4) Granel: sobre árbol, finca, almacén, agricultor, alhóndiga, lonja

**COMENTARIOS DE MERCADO**

- **CÍTRICOS (▼):** Terminada ya la campaña de las naranjas **naranjas blancas**, queda ya solo el **limón** Verna que desciende un (-25,95%), debido a la finalización de campaña de los mercados con mayor cotización.
- **FRUTA DE PEPITA (=):** En la recta final también de su temporada, repite la cotización media de la **manzana Golden**.
- **FRUTA DE HUESO (▼▲):** Con el avance de la campaña y el consiguiente aumento de oferta, se van reduciendo los precios en este sector: significativamente el de la **ciruela** (-16,32%) y también, en menor medida, el de la **nectarina** (-3,63%) y muy ligeramente el del **melocotón** (-0,36%). Suben, en contraposición, el **albaricoque** (-17,24%) —impulsado desde los mercados del valle del Ebro, que van adquiriendo mayor protagonismo— y, la **cereza** (9,10%).
- Cambia la tendencia y desciende el **aguacate** (-19,53%) también desciende el **plátano** (-3,67%). Vuelve a bajar la **uva de mesa** (-3,45%).
- **HORTALIZAS (▲▼):** Con el comienzo del mes de julio y la práctica finalización de la temporada de invernaderos así como de las campañas de algunos de los productos de invierno-primavera, se observa esta semana predominio de ascensos en buena parte de los hortícolas en seguimiento. Sobresalen los incrementos en **pepino** (54,82%) y **calabacín** (22,38%), debidos en buena parte al desplazamiento de los mercados de referencia hacia territorios con mayores cotizaciones por el indicado declive de la campaña de cultivos protegidos. Entre los descensos, destacan los registrados en **ajo** (-12,36%), el **tomate** (-10,92%) y la **sandía** (-10,25%), también en gran medida por la ganancia de importancia de nuevas zonas de producción, menos cotizadas en este caso. Continúa el leve ascenso de las últimas semanas en la cotización media en origen de la **patata** (4,87%).

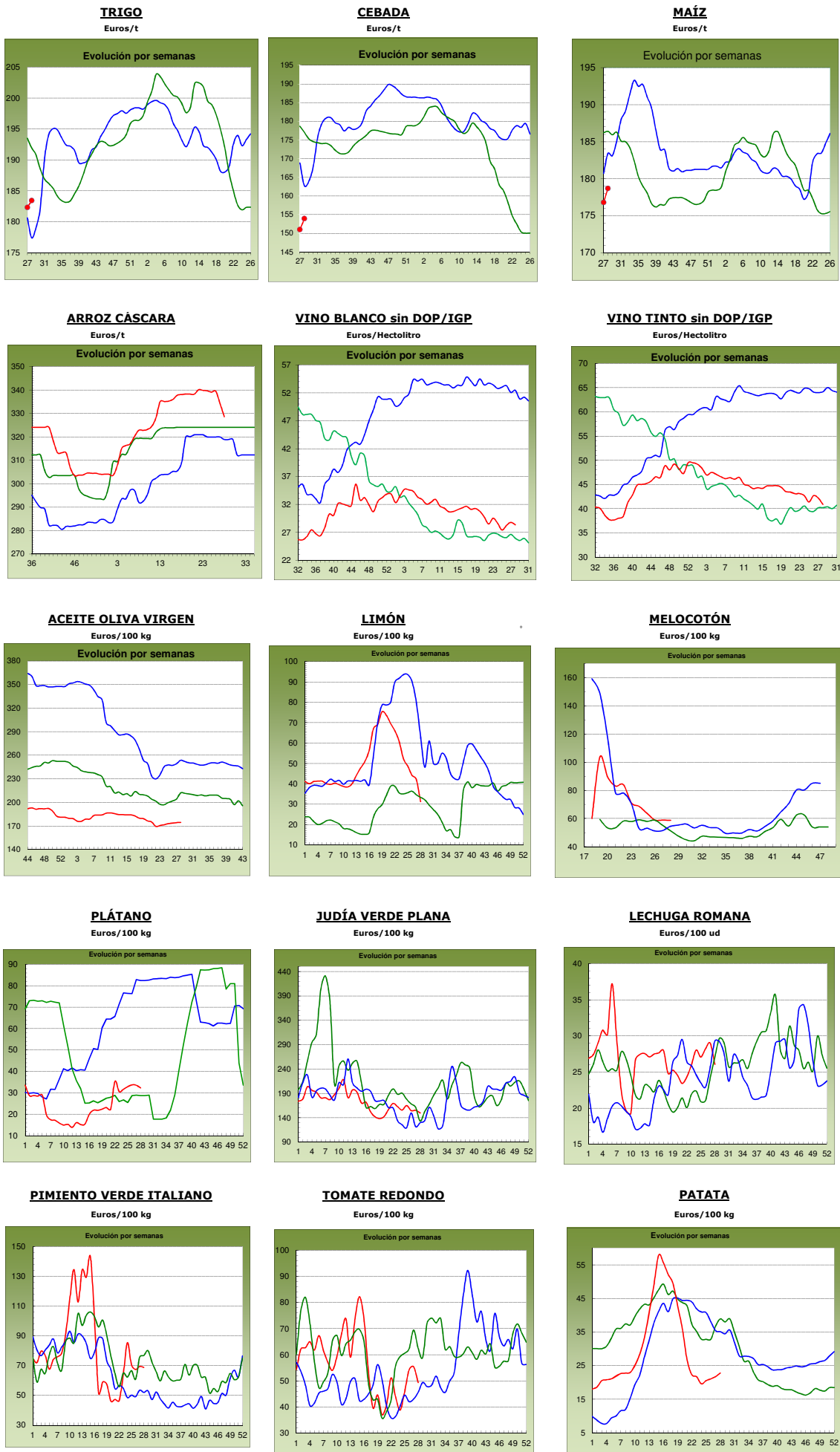

2018  
antepenúltima campaña

2019  
penúltima campaña

2020  
última campaña

## 1.2. PRECIOS MEDIOS NACIONALES DE PRODUCTOS GANADEROS

1.2.1. Precios Medios Nacionales de Productos Ganaderos					
PRODUCTOS GANADEROS (especificaciones)		Semana 27 29/06-05/07	Semana 28 06-12/07	Variación semanal euros	Variación semanal %
<b>VACUNO</b>					
(5)	Ternera, 180-300 kilos (€/100 kg canal)	351,70	351,70	0,00	0,00
(5)	Machos de 12 a 24 meses (Clase R) (€/100 kg canal)	342,17	343,03	0,86	0,25
(5)	Animales de 8 a 12 meses (Clase R) (€/100 kg canal)	365,72	361,00	-4,72	-1,29
(5)	Bovino vivo, conjunto categorías (€/100 kg vivo)	180,72	181,40	0,68	0,38
<b>CORDERO</b>					
(5)	Corderos 9-19 kilos (€/100 kg canal)	636,73	641,74	5,01	0,79
(5)	Corderos 12-16 kilos (€/100 kg canal)	609,31	613,54	4,23	0,69
(5)	Corderos Ligeros (12-13 kilos) (€/100 kg canal)	625,18	628,66	3,48	0,56
(5)	Corderos Pesados (13-16 kilos) (€/100 kg canal)	593,44	598,41	4,97	0,84
<b>PORCINO</b>					
(5)	Porcino >60% magro (Clase S) (€/100 kg canal)	169,51	169,64	0,13	0,08
(5)	Porcino 60-55% magro (Clase E) (€/100 kg canal)	161,80	161,54	-0,26	-0,16
(5)	Porcino 55-50% magro (Clase U) (€/100 kg canal)	162,30	162,40	0,10	0,06
(5)	Porcino 50-45% magro (Clase R) (€/100 kg canal)	156,07	161,03	4,96	3,18
(5)	Lechon 20 kg (€/unidad)	41,62	36,28	-5,34	-12,83
<b>POLLO</b>					
(6)	Pollo, media de canales del 83% y 65% rdto. (€/100 kg canal)	139,61	152,74	13,13	9,40
(6)	Pollo P10 (83% rdto.) (€/100 kg canal)	131,17	142,20	11,03	8,41
(6)	Pollo P90 (65% rdto.) (€/100 kg canal)	140,24	153,54	13,30	9,48
<b>HUEVOS</b>					
(7)	Huevos, media Clase L y M (€/100 kg)	83,73	84,20	0,47	0,56
(7)	Huevos - Clase L (€/docena)	0,69	0,69	0,00	0,00
(7)	Huevos - Clase M (€/docena)	0,58	0,58	0,00	0,00
<b>CONEJO</b>					
(8)	Conejo 1,8-2,2 kilo, vivo (€/100 kg)	177,16	177,16	0,00	0,00
<b>LECHE Y PRODUCTOS LÁCTEOS</b>					
(10)	Suero de leche en polvo (€/100 kg)	77,33	75,98	-1,35	-1,75
(10)	Mantequilla sin sal (formato 25 kg) (€/100 kg)	344,14	327,52	-16,62	-4,83
(9)	Leche cruda de vaca (€/100 litros). Fuente: FEGA	Precio mayo 2020: 32,90 €/100 litros			
<b>MIEL</b>					
(11)	Miel multifloral a granel (€/100 kg)	Precio mayo 2020: 281,66 €/100 kg			

**Posición comercial:**

(5) Entrada matadero; (6) Salida muelle matadero; (7) Salida muelle centro de embalaje; (8) Salida granja;  
(9) Precio pagado al ganadero; (10) Precio franco fábrica sin impuestos ni costes; (11) Venta a la industria o mayorista

**COMENTARIOS DE MERCADO**

- **VACUNO** (=▼): En estos momentos hay exceso de animales en las explotaciones, por lo que la oferta es más amplia que la demanda, de ahí que los precios de las **canales de vacuno** bajen o se mantengan estables (0,00% de variación semanal en las canales de las terneras, 0,25% en las de los machos 12-24 meses y (-1,29%) en las de los animales 8-12 meses). Los **animales vivos** suben sus precios un 0,38%, con una demanda inferior a la oferta, pero las salidas de los mismos hacia el exterior permite que las cotizaciones se mantengan a estos niveles tan bajos.
- **OVINO** (▲): Las **canales de los corderos** siguen registrando subidas en sus cotizaciones (0,72% esta semana de media en sus diferentes clasificaciones). Ya son ocho semanas consecutivas de precios al alza y eso que aún no ha llegado la temporada alta del verano, época en la que el consumo de este tipo de carne es máximo junto a la Navidad. La exportación está siendo muy elevada y habrá que esperar a ver cómo evoluciona el mercado tras la Fiesta del Cordero, aunque el descenso en la oferta nacional será el factor determinante en la más que probable subida de precios de las próximas semanas.
- **PORCINO** (=▲): Las **canales de porcino de capa blanca** anotaron precios estables en las categorías de mayor calidad (-0,01% de media en las categorías S, E y U) y subidas de precios en las de menor calidad (3,18% en la clase R). En Alemania y Holanda se han producido cierres de mataderos al haberse producido en ellos rebotes del coronavirus entre sus trabajadores, lo que llena de incertidumbre al sector. China toma medidas restrictivas para evitar el contacto con estos países y se dirigen a otros mercados, como el español, pero lo que ocurre en Europa implica a todos los países, por lo que el sector nacional está alerta. Importante descenso del (-12,83%) en la cotización semanal del **lechón base 20 kg** (▼). Desde diciembre de 2018 no se veía este nivel de precios en el lechón y es de esperar que los descensos se prolonguen aún varias semanas. La oferta es amplia, tanto la nacional como la foránea, especialmente la que llega de Holanda, con precios muy competitivos para intentar colocar el producto que suele ir a Alemania pero que se ha frenado en seco. Además, es muy importante la evolución del cerdo cebado, que empieza a registrar bajadas de precios.
- **POLLOS** (▲): La demanda de **canales de pollo** sigue aumentando semana a semana, lo que se traslada a los precios, con un aumento semanal medio del 9,40% (21,11% desde mediados de mayo).
- **HUEVOS** (=): Mercado en equilibrio, con precios estables en la docena de huevos, tanto de la Clase L como de la Clase M (0,00% de variación semanal en ambas categorías).
- **CONEJO** (=): Repetición en las cotizaciones del **conejo vivo de granja** (0,00% de variación semanal).
- **PRODUCTOS LÁCTEOS**: El precio del **suero de leche en polvo** (▼) anota un descenso semanal del (-1,75%). Descenso del (-4,83%) en el precio de la **mantequilla sin sal** (▼).

## 1.2.2. Precios Medios Nacionales de Productos Ganaderos: Gráficos

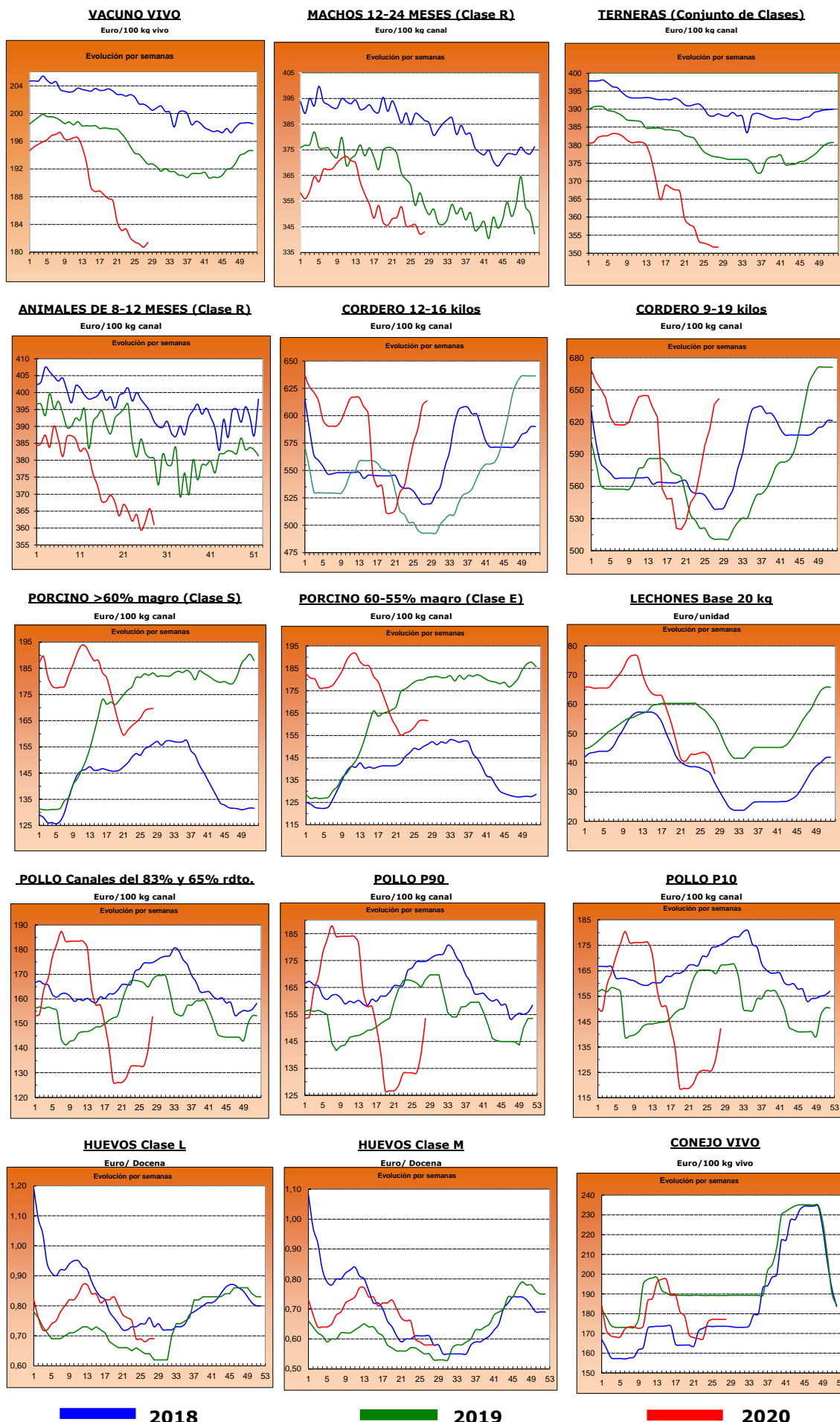



## 2.- PRECIOS EN MERCADOS REPRESENTATIVOS DE CEREALES, VINOS Y ACEITES

### 2.1. PRECIOS EN MERCADOS REPRESENTATIVOS DE CEREALES

#### 2.1.1. Precios Medios en Mercados Representativos: Trigo

Precios en Euro/Tonelada

REGLAMENTO (UE) 2017/1185 DE LA COMISION. Artículo 11, Anexo I. 1.

Precios de comercio al por mayor. Mercancia nacional y/o importada, sobre vehículo

PRODUCTO	MERCADO REPRESENTATIVO	Semana 27 29/06-05/07 2020	Semana 28 06-12/07 2020	Variación €
Trigo Blando Panificable	Albacete	183,00	184,00	1,00
	Ávila	175,00	175,00	0,00
	Barcelona	197,00	200,00	3,00
	Burgos	178,00	179,60	1,60
	Guadalajara	180,00	182,00	2,00
	Huesca	183,00	186,00	3,00
	León	182,00	182,00	0,00
	Lérida	188,00	192,00	4,00
	Madrid	181,00	184,00	3,00
	Murcia	196,00	197,00	1,00
	Navarra	180,00	183,00	3,00
	Palencia	181,80	181,60	-0,20
	Pontevedra	190,00	190,00	0,00
	Salamanca	179,60	178,80	-0,80
	Segovia	171,00	169,20	-1,80
	Sevilla	184,00	184,00	0,00
	Soria	176,00	178,70	2,70
Tarragona	190,00	190,00	0,00	
Valladolid	178,60	178,80	0,20	
Zamora	182,00	182,00	0,00	
Zaragoza	184,00	186,00	2,00	
Trigo Duro	Córdoba	259,00	264,00	5,00
	Zaragoza	268,00	270,00	2,00

### 2.1.2. Precios Medios en Mercados Representativos: Cebada

Precios en Euro/Tonelada

#### REGLAMENTO (UE) 2017/1185 DE LA COMISION. Artículo 11, Anexo I. 1.

Precios de comercio al por mayor. Mercancía nacional y/o importada, sobre vehículo

PRODUCTO	MERCADO REPRESENTATIVO	Semana 27 29/06-05/07 2020	Semana 28 06-12/07 2020	Variación €
<b>Cebada Pienso</b>	Albacete	147,80	150,60	<b>2,80</b>
	Ávila	145,00	150,00	<b>5,00</b>
	Burgos	149,00	154,00	<b>5,00</b>
	Cádiz	155,00	155,00	<b>0,00</b>
	Ciudad Real	151,60	154,60	<b>3,00</b>
	Córdoba	149,00	155,00	<b>6,00</b>
	La Coruña	170,00	170,00	<b>0,00</b>
	Cuenca	149,00	152,00	<b>3,00</b>
	Granada	160,00	160,00	<b>0,00</b>
	Guadalajara	143,40	148,40	<b>5,00</b>
	Huesca	156,00	158,00	<b>2,00</b>
	León	152,00	152,00	<b>0,00</b>
	Lérida	155,00	161,00	<b>6,00</b>
	Palencia	154,00	157,00	<b>3,00</b>
	Salamanca	149,00	153,00	<b>4,00</b>
	Segovia	143,00	150,00	<b>7,00</b>
	Soria	147,00	150,00	<b>3,00</b>
	Teruel	154,00	156,00	<b>2,00</b>
	Toledo	153,20	154,20	<b>1,00</b>
	Valladolid	150,00	150,00	<b>0,00</b>
Zamora	152,00	152,00	<b>0,00</b>	
Zaragoza	154,00	156,00	<b>2,00</b>	
<b>Cebada Malta</b>	Burgos	165,20	167,20	<b>2,00</b>
	Ciudad Real	170,40	172,80	<b>2,40</b>
	Guadalajara	141,00	164,40	<b>23,40</b>
	Palencia	164,60	166,00	<b>1,40</b>
	Salamanca	165,00	168,00	<b>3,00</b>
	Segovia	167,00	171,00	<b>4,00</b>
	Soria	165,00	168,00	<b>3,00</b>
	Teruel	175,00	177,00	<b>2,00</b>
	Toledo	175,00	175,00	<b>0,00</b>
	Valladolid	164,60	163,60	<b>-1,00</b>
	Zamora	172,00	172,00	<b>0,00</b>
	Zaragoza	175,00	177,00	<b>2,00</b>

### 2.1.3. Precios Medios en Mercados Representativos: Maíz y Arroz

Precios en Euro/Tonelada

#### REGLAMENTO (UE) 2017/1185 DE LA COMISION. Artículo 11, Anexo I. 1. Cereales y 2 Arroz

Maíz grano, precios de comercio al por mayor. Mercancía nacional y/o importada, sobre vehículo

Arroz cáscara y arroz blanco, precios salida almacén agricultor

PRODUCTO	MERCADO REPRESENTATIVO	Semana 27 29/06-05/07 2020	Semana 28 06-12/07 2020	Variación €
<b>Maíz Grano</b>	Albacete	180,00	179,80	-0,20
	Badajoz	182,00	184,00	2,00
	Cáceres	182,00	184,00	2,00
	Ciudad Real	185,00	181,80	-3,20
	Córdoba	182,00	183,00	1,00
	La Coruña	180,00	180,00	0,00
	Gerona	182,00	185,00	3,00
	Huesca	178,00	179,00	1,00
	León	169,60	172,60	3,00
	Lérida	174,00	178,00	4,00
	Madrid	172,00	174,00	2,00
	Navarra	176,00	179,00	3,00
	Pontevedra	180,00	180,00	0,00
	Salamanca	176,00	180,00	4,00
	Sevilla	185,00	185,00	0,00
	Toledo	180,00	178,60	-1,40
	Valladolid	173,00	173,00	0,00
	Zamora	172,00	175,00	3,00
	Zaragoza	177,00	177,00	0,00
<b>Arroz cáscara (Indica)</b>	Badajoz	316,00	310,50	-5,50
	Sevilla	353,22	344,22	-9,00
<b>Arroz cáscara (Japónica)</b>	Badajoz	--	320,00	--
	Sevilla	358,88	353,38	-5,50
	Tarragona	300,00	300,00	0,00
<b>Arroz blanco (Indica)</b>	Badajoz	471,15	471,15	0,00
	Sevilla	490,00	490,00	0,00
	Valencia	595,00	595,00	0,00
<b>Arroz blanco (Japónica)</b>	Sevilla	500,00	500,00	0,00
	Tarragona	640,00	640,00	0,00
	Valencia	640,00	640,00	0,00
<b>Arroz blanco vaporizado</b>	Badajoz	656,50	656,50	0,00
	Sevilla	612,00	612,00	0,00
	Valencia	615,00	615,00	0,00
<b>Arroz partido</b>	Badajoz	284,00	284,00	0,00
	Sevilla	307,00	307,00	0,00
	Valencia	320,00	320,00	0,00

## 2.2. PRECIOS EN MERCADOS REPRESENTATIVOS DE VINOS

R. EJECUCIÓN (UE) 2017/1185 DE LA COMISION. Artículo 11, Anexo II. 3.

En €/hectólitro, salida bodega, a granel, pago al contado sin I. V. A.

PRODUCTO	MERCADO REPRESENTATIVO	Semana 27 29/06-05/07 2020	Semana 28 06-12/07 2020	Variación €
Vino Blanco sin DOP/IPG	Albacete	48,63	50,40	1,77
	Badajoz	29,96	30,19	0,22
	Ciudad Real	26,66	24,90	-1,76
	Cuenca	34,86	34,41	-0,45
	Toledo	27,37	28,61	1,24
Vino Tinto sin DOP / IPG	<b>Precio de vino tinto referido al producto de 12 puntos de color</b>			
	Albacete	45,01	42,67	-2,34
	Ciudad Real	34,85	33,27	-1,58
	Cuenca	45,03	44,86	-0,17
	Badajoz	49,97	47,80	-2,17
	Murcia	52,09	50,80	-1,29
	Toledo	38,80	40,67	1,86
	Valencia	35,02	33,16	-1,86
PRODUCTO ZONA DOP / IPG	<b>Euros / Hectólitro</b>			<b>Variación €</b>
		<b>Septiembre</b>	<b>Octubre</b>	
VINO BLANCO con DOP/IGP	RUEDA	150,99	150,99	0,00
VINO TINTO con DOP/IGP	RIOJA	133,26	133,26	0,00

### 2.3. PRECIOS EN MERCADOS REPRESENTATIVOS DE ACEITES

Aceites. Precios sobre almazara, en €/100 kg, sin I.V.A. Rgto. 2017/1185. Art.11. Anexo I.3.  
Semilla de girasol. Precios en centros de demanda, en €/100 kg, sin I.V.A. Rgto 2017/1185. Art. 8

PRODUCTO Y ESPECIFICACIONES	MERCADO REPRESENTATIVO	Semana 27 29/06-05/07 2020	Semana 28 06-12/07 2020	Variación €
<b>ACEITE DE OLIVA VIRGEN EXTRA</b> <b>Menos de 0,8º</b>	Badajoz	205,00	205,00	<b>0,00</b>
	Ciudad Real	200,00	208,00	<b>8,00</b>
	Córdoba	200,50	193,00	<b>-7,50</b>
	Granada	196,50	194,50	<b>-2,00</b>
	Jaén	197,68	186,62	<b>-11,06</b>
	Málaga	202,00	202,00	<b>0,00</b>
	Sevilla	206,13	201,55	<b>-4,58</b>
	Tarragona	217,50	217,50	<b>0,00</b>
	Toledo	207,00	215,00	<b>8,00</b>
<b>ACEITE DE OLIVA VIRGEN</b> <b>De 0,8º a 2º</b>	Badajoz	175,00	175,00	<b>0,00</b>
	Córdoba	174,50	173,00	<b>-1,50</b>
	Granada	179,00	179,00	<b>0,00</b>
	Jaén	173,63	175,12	<b>1,49</b>
	Sevilla	171,00	171,00	<b>0,00</b>
	Cádiz	195,00	195,00	<b>0,00</b>
	Tarragona	180,00	180,00	<b>0,00</b>
	Toledo	180,00	179,00	<b>-1,00</b>
<b>ACEITE DE OLIVA LAMPANTE</b> <b>Más de 2º</b>	Córdoba	167,61	167,00	<b>-0,61</b>
	Granada	167,50	168,00	<b>0,50</b>
	Jaén	169,18	168,18	<b>-1,01</b>
	Málaga	167,00	167,00	<b>0,00</b>
	Sevilla	171,00	171,00	<b>0,00</b>
	Tarragona	155,00	155,00	<b>0,00</b>
	Badajoz	162,50	162,50	<b>0,00</b>
<b>ACEITE DE OLIVA REFINADO</b>	Córdoba	170,50	169,50	<b>-1,00</b>
	Jaén	170,50	171,12	<b>0,62</b>
	Sevilla	169,19	169,73	<b>0,54</b>
	Tarragona	170,00	170,00	<b>0,00</b>
<b>ACEITE DE ORUJO CRUDO</b>	Córdoba	62,50	59,50	<b>-3,00</b>
	Jaén	63,56	60,53	<b>-3,03</b>
	Tarragona	67,50	67,50	<b>0,00</b>
<b>ACEITE DE ORUJO REFINADO</b>	Córdoba	93,73	93,73	<b>0,00</b>
	Jaén	93,88	93,49	<b>-0,39</b>
	Tarragona	97,50	97,50	<b>0,00</b>
<b>ACEITE DE GIRASOL REFINADO</b>	Córdoba	77,72	77,72	<b>0,00</b>
	Sevilla	79,61	79,94	<b>0,33</b>
	Tarragona	81,00	80,00	<b>-1,00</b>
<b>PIPA DE GIRASOL</b> <b>(9 - 2 - 44)</b>	Sur	358,08	356,13	<b>-1,95</b>
	Centro	294,42	294,42	<b>0,00</b>
	Norte	316,98	316,98	<b>0,00</b>

### 3. PRECIOS DE PRODUCCIÓN DE FRUTAS Y HORTALIZAS EN EL MERCADO INTERIOR

#### 3.1. PRECIOS DE PRODUCCIÓN EN EL MERCADO INTERIOR FRUTAS

##### 3.1.1. Precios de Producción de Frutas en el Mercado Interior:

Precios diarios y Precios Medios Ponderados Semanales en mercados representativos provinciales.

Precios a la salida del centro de acondicionamiento de productos seleccionados, embalados y, en su caso, en palés (€/100 kg peso neto)

#### CÍTRICOS

PRODUCTO	MERCADO	VARIEDAD O TIPO	CAT.	CALIBRE	DIA/MES							
					6/6	7/6	8/6	9/6	10/6	11/6	12/6	PMPS
LIMÓN	Alicante	Verna	I	3-4	93,67	93,67	93,67	93,67	93,67	--	--	93,67
	Málaga	Verna	I	3-4	100,00	100,00	100,00	100,00	100,00	--	--	100,00
NARANJA	Castellón	Barberina	I	3-6	127,97	127,97	127,97	127,97	126,81	--	--	127,70
	Castellón	Valencia Late	I	3-6	107,79	112,12	114,21	110,60	112,08	113,42	--	111,58
	Valencia	Valencia Late	I	3-6	94,17	94,36	94,40	96,90	99,27	89,99	88,66	97,07
	Valencia	Valencia Midnight	I	3-6	98,74	99,67	98,94	99,69	99,03	101,21	110,88	99,42

#### FRUTAS DE PEPITA

PRODUCTO	MERCADO	VARIEDAD O TIPO	CAT.	CALIBRE mm	DIA/MES							
					6/6	7/6	8/6	9/6	10/6	11/6	12/6	PMPS
MANZANA	Gerona	Fuji	I	70-80	114,52	114,52	114,52	114,52	114,52	--	--	114,52
	Lérida	Fuji	I	70-80	102,71	102,26	104,13	103,33	101,84	--	--	102,84
	Gerona	Golden Delicious	I	70-80	97,67	97,67	97,67	97,67	97,67	--	--	97,67
	Lérida	Golden Delicious	I	70-80	60,50	60,91	62,10	63,23	60,50	--	--	61,35
	Zaragoza	Golden Delicious	I	70-80	90,90	89,11	97,58	40,22	76,45	--	--	78,83
	Gerona	Granny Smith	I	70-80	90,49	90,49	90,49	90,49	90,49	--	--	90,49
	Lérida	Granny Smith	I	70-80	52,50	52,50	52,50	52,50	52,50	--	--	52,50
	Lérida	Red Chief	I	70-80	58,50	58,50	58,50	58,80	58,50	--	--	58,55
PERA	Gerona	Conferencia	I	60-65+	103,67	103,67	103,67	103,67	103,67	--	--	103,67
	Lérida	Conferencia	I	60-65+	99,75	99,55	99,00	99,79	99,00	--	--	99,45
	Badajoz	Ercolini	I	-	100,00	100,00	100,00	100,00	100,00	--	--	100,00
	Zaragoza	Ercolini	I	-	92,10	92,10	--	92,10	--	--	--	92,10
UVA DE MESA	Murcia	Apirenas Blancas	I	-	165,00	160,00	168,00	165,00	165,00	--	--	164,67

#### FRUTAS DE HUESO

PRODUCTO	MERCADO	VARIEDAD O TIPO	CAT.	CALIBRE	DIA/MES							
					6/6	7/6	8/6	9/6	10/6	11/6	12/6	PMPS
ALBARICOQUE	Teruel	Todos los tipos y variedades	-	45-50 mm	203,27	203,27	203,27	203,27	203,27	--	--	203,27
	Zaragoza	Todos los tipos y variedades	-	45-50 mm	162,40	140,90	161,96	166,08	180,48	--	--	159,20
CEREZA	Cáceres	Todas las variedades dulces	-	22 y más	280,00	280,00	280,00	280,00	280,00	--	--	280,00
	Zaragoza	Todas las variedades dulces	-	22 y más	339,50	339,50	339,50	339,50	--	--	--	339,50
CIRUELA	Badajoz	Todos los tipos y variedades	I	35 mm o superior	61,00	61,00	61,00	61,00	61,00	--	--	61,00
	Cáceres	Todos los tipos y variedades	I	35 mm o superior	66,00	66,00	66,00	66,00	66,00	--	--	66,00
	Zaragoza	Todos los tipos y variedades	I	35 mm o superior	--	--	60,00	--	--	--	--	60,00
MELOCOTÓN	Badajoz	Pulpa amarilla	I	A/B	100,00	100,00	100,00	100,00	100,00	--	--	100,00
	Lérida	Pulpa amarilla	I	A/B	91,77	90,64	91,30	91,13	90,05	--	--	90,94
	Murcia	Pulpa amarilla	I	A/B	95,18	86,44	81,94	84,23	73,10	--	--	84,67
	Zaragoza	Pulpa amarilla	I	A/B	105,98	92,29	93,74	104,30	95,64	--	--	96,80
	Lérida	Pulpa blanca	I	A/B	108,48	117,68	121,68	108,98	101,50	--	--	110,06
NECTARINA	Badajoz	Pulpa amarilla	I	A/B	110,00	110,00	110,00	110,00	110,00	--	--	110,00
	Lérida	Pulpa amarilla	I	A/B	125,18	125,71	124,08	123,52	124,12	--	--	124,46
	Murcia	Pulpa amarilla	I	A/B	120,00	110,00	90,00	100,00	90,00	--	--	103,30
	Zaragoza	Pulpa amarilla	I	A/B	119,47	117,66	115,52	68,55	107,22	--	--	110,69
PARAGUAYA	Lérida	--	-	A/B	112,86	114,73	114,77	113,72	110,79	--	--	113,43
	Murcia	--	-	A/B	105,00	100,00	90,00	80,00	85,00	--	--	92,62
	Zaragoza	--	-	A/B	116,84	91,94	116,32	97,96	124,44	--	--	108,58

**3.1.2. Precios de Producción de Frutas en el Mercado Interior: Precios Medios Ponderados Semanales Nacionales**

Referencia: Reglamento Delegado (UE) 2017/891 de la Comisión, de 13 de marzo (DOUE de 25 de mayo). Art. 55 y Anexo VI  
Precios a la salida del centro de acondicionamiento de productos seleccionados, embalados y, en su caso, en palés (€/100kg peso neto)

**CÍTRICOS**

PRODUCTO	MERCADO	VARIEDAD O TIPO	CAT.	CALIBRE	PRECIO MEDIO PONDERADO SEMANAL NACIONAL Semana 28 - 2020: 06/07 - 12/07
LIMÓN	ESPAÑA	Todas las variedades	I	3/4	111,00
NARANJA	ESPAÑA	Valencia Late	I	3-6	98,38

**FRUTAS DE PEPITA**

PRODUCTO	MERCADO	VARIEDAD O TIPO	CAT.	CALIBRE mm	PRECIO MEDIO PONDERADO SEMANAL NACIONAL Semana 28 - 2020: 06/07 - 12/07
MANZANA	ESPAÑA	Fuji	I	70-80	112,80
	ESPAÑA	Golden delicious	I	70/80	69,69
	ESPAÑA	Granny Smith	I	70/80	67,32
	ESPAÑA	Red Delicious y demás Var. Rojas	I	70/80	78,40
PERA	ESPAÑA	Conferencia	I	60/65+	99,45
UVA DE MESA	ESPAÑA	Todas las variedades sin pepitas	I	-	164,67

**FRUTAS DE HUESO**

PRODUCTO	MERCADO	VARIEDAD O TIPO	CAT.	CALIBRE	PRECIO MEDIO PONDERADO SEMANAL NACIONAL Semana 28 - 2020: 06/07 - 12/07
ALBARICOQUE	ESPAÑA	Todos los tipos y variedades	-	45-50 mm	173,33
CEREZA	ESPAÑA	Todas las variedades dulces	-	22 y más	301,91
CIRUELA	ESPAÑA	Todos los tipos y variedades	-	35 mm o superior	61,65
MELOCOTÓN	ESPAÑA	Pulpa amarilla	I	A/B	91,35
	ESPAÑA	Pulpa blanca	I	A/B	110,06
NECTARINA	ESPAÑA	Pulpa amarilla	I	A/B	119,49

## 3.2. PRECIOS DE PRODUCCIÓN EN EL MERCADO INTERIOR: PRODUCTOS HORTÍCOLAS

**3.2.1. Precios de Producción de Hortalizas en el Mercado Interior:  
Precios diarios y Precios Medios Ponderados Semanales en mercados representativos provinciales.**

Precios a la salida del centro de acondicionamiento de productos seleccionados, embalados y, en su caso, en palés (€/100 kg peso neto)

**HORTALIZAS**

PRODUCTO	MERCADO	VARIEDAD O TIPO	CAT.	CALIBRE	DIA/MES							
					6/6	7/6	8/6	9/6	10/6	11/6	12/6	PMPS
AJO	Cuenca	Blanco	-	50-60 mm	185,00	185,00	185,00	185,00	185,00	--	--	185,00
	Córdoba	Morado	-	50-80 mm	220,00	220,00	220,00	220,00	220,00	--	--	220,00
	Cuenca	Morado	-	50-80 mm	258,50	258,50	258,50	258,50	258,50	--	--	258,50
	Albacete	Primavera	-	50-60 mm	120,00	120,00	120,00	120,00	120,00	--	--	120,00
	Córdoba	Primavera	-	50-60 mm	195,19	195,19	195,19	195,19	195,19	--	--	195,19
	Cuenca	Primavera	-	50-60 mm	165,00	165,00	165,00	165,00	165,00	--	--	165,00
BERENJENA	Almería	Todos los tipos y variedades	-	-	33,00	31,00	36,00	41,18	38,82	--	--	36,00
	Málaga	Todos los tipos y variedades	-	-	48,00	48,00	48,00	48,00	48,00	--	--	48,00
	Tarragona	Todos los tipos y variedades	-	-	56,25	56,25	56,25	56,25	56,25	--	--	56,25
BRÓCOLI	Murcia	--	-	-	90,00	90,00	95,00	100,00	102,00	--	--	95,70
CALABACÍN	Almería	Todas las variedades	-	14-21 g	22,35	21,18	20,00	18,82	21,18	--	--	20,71
	Málaga	Todas las variedades	-	14-21 g	40,00	40,00	40,00	40,00	40,00	--	--	40,00
	Navarra	Todas las variedades	-	14-21 g	78,00	78,00	78,00	78,00	78,00	--	--	78,00
	Tarragona	Todas las variedades	-	14-21 g	52,50	52,50	52,50	52,50	52,50	--	--	52,50
CEBOLLA	Albacete	Todos los tipos y variedades	-	-	17,80	17,80	17,80	17,80	17,80	--	--	17,80
	Cuenca	Todos los tipos y variedades	-	-	26,00	26,00	26,00	26,00	26,00	--	--	26,00
CHAMPIÑÓN	Albacete	Cerrado	-	30-65 mm	160,00	160,00	160,00	160,00	160,00	--	--	160,00
	Cuenca	Cerrado	-	30-65 mm	167,76	167,76	167,76	167,76	167,76	--	--	167,76
	La Rioja	Cerrado	-	30-65 mm	236,24	235,32	234,41	233,93	233,93	--	--	234,81
	Navarra	Cerrado	-	30-65 mm	280,00	280,00	280,00	280,00	280,00	--	--	280,00
COLIFLOR	Granada	Todos los tipos y variedades	-	-	47,00	47,00	47,00	47,00	47,00	--	--	47,00
COL-REPOLLO	Málaga	Hoja lisa	-	-	20,00	20,00	20,00	20,00	20,00	--	--	20,00
JUDÍA VERDE	Almería	Plana	-	-	170,50	177,50	167,50	179,50	169,00	--	--	172,80
	Málaga	Plana	-	-	228,00	228,00	228,00	228,00	228,00	--	--	228,00
LECHUGA	Murcia	Baby	I	-	85,00	80,00	85,00	88,00	80,00	--	--	84,07
	Murcia	Iceberg	I	400g y+	65,00	60,00	60,00	60,00	55,00	--	--	60,54
	Murcia	Romana	I	600g y+	65,00	65,00	60,00	62,00	63,00	--	--	63,29
MELÓN	Murcia	Amarillo	-	-	40,00	35,00	34,00	35,00	37,00	--	--	35,85
	Murcia	Cantaloupe	-	-	40,00	38,00	39,00	38,00	40,00	--	--	39,02
	Murcia	Galia	-	-	43,00	40,00	35,00	38,00	39,00	--	--	38,87
	Murcia	Piel de Sapo	-	-	55,00	57,00	50,00	55,00	49,00	--	--	52,88
PEPINO	Almería	De Almería	-	350-500 g	50,30	50,30	51,11	51,11	57,66	54,33	--	52,58
	Murcia	Español	-	-	75,00	80,00	78,00	78,00	80,00	--	--	78,65
PIMIENTO	Murcia	Cuadrado Color	I	70 mm y +	63,26	63,02	58,19	65,31	68,08	--	--	63,31
	Murcia	Cuadrado Verde	I	70 mm y +	57,25	56,03	59,22	57,43	52,91	--	--	56,81
	Málaga	Italiano	I	40 mm y +	70,00	70,00	70,00	70,00	70,00	--	--	70,00
PUERRO	Tarragona	Todos los tipos y variedades	-	-	90,00	90,00	90,00	90,00	90,00	--	--	90,00
SANDÍA	Castellón	Con semillas	-	-	20,00	20,00	20,00	20,00	20,00	--	--	20,00
	Valencia	Con semillas	-	-	20,33	20,33	20,33	20,33	20,33	--	--	20,33
	Castellón	Sin semillas	-	-	28,00	28,00	28,00	28,00	28,00	--	--	28,00
	Murcia	Sin semillas	-	-	22,00	24,00	22,00	21,00	25,00	--	--	23,20
	Valencia	Sin semillas	-	-	25,11	25,11	25,11	25,11	25,11	--	--	25,11
SETAS CULTIVADAS	La Rioja	Pleurotus ostreatus	-	-	253,82	253,44	252,34	254,17	254,17	--	--	253,62
TOMATE	Almería	Cereza	I	-	--	127,00	135,00	162,00	137,00	139,00	--	139,92
	Murcia	Cereza	I	-	155,00	150,00	150,00	170,00	150,00	--	--	155,36
	Almería	Racimo	I	-	--	61,00	54,00	51,00	40,00	36,00	--	50,29
	Almería	Redondo	I	57-100mm	26,00	41,50	35,00	33,00	27,00	42,00	--	37,73
	Málaga	Redondo	I	57-100mm	75,00	75,00	75,00	75,00	75,00	--	--	75,00
	Murcia	Redondo	I	57-100mm	60,00	70,00	75,00	55,00	60,00	--	--	62,63



**3.2.2. Precios de Producción de Hortalizas en el Mercado Interior: Precios Medios Ponderados Semanales Nacionales**

Referencia: Reglamento Delegado (UE) 2017/891 de la Comisión, de 13 de marzo (DOUE de 25 de mayo). Art. 55 y Anexo VI

Precios a la salida del centro de acondicionamiento de productos seleccionados, embalados y, en su caso, en palés (€/100kg peso neto)

**HORTALIZAS**

PRODUCTO	MERCADO	VARIEDAD O TIPO	CAT.	CALIBRE	PRECIO MEDIO PONDERADO SEMANAL NACIONAL Semana 28 - 2020: 06/07 - 12/07
AJO	ESPAÑA	Blanco	-	50-60 mm	185,00
	ESPAÑA	Morado	-	45-55 mm	234,24
	ESPAÑA	Primavera	-	50-60 mm	169,75
BERENJENA	ESPAÑA	Todos los tipos y variedades	-	40+/70+	39,70
CALABACÍN	ESPAÑA	Todas las variedades	-	14-21	40,89
CEBOLLA	ESPAÑA	Todos los tipos y variedades	-	-	22,12
CHAMPIÑÓN	ESPAÑA	Cerrado	-	Medio (30-65 mm)	171,24
COLIFLOR	ESPAÑA	Todos los tipos y variedades	-	16-20	47,00
JUDÍA VERDE	ESPAÑA	Todos los tipos y variedades	-	-	186,60
LECHUGA	ESPAÑA	Todos los tipos y variedades	I	400 g o superior	61,82
MELÓN	ESPAÑA	Todos los tipos y variedades	-	-	43,57
PEPINO	ESPAÑA	Variedades lisas	-	350-500 g	52,58
PIMIENTO DULCE	ESPAÑA	Todos los tipos y variedades	I	40 mm o superior	61,91
SANDÍA	ESPAÑA	Todos los tipos y variedades	-	-	23,50
TOMATE	ESPAÑA	Cereza	I	-	146,10
	ESPAÑA	Racimo	I	-	50,29
	ESPAÑA	Redondo	I	57-100mm	56,26
ZANAHORIA	ESPAÑA	Todos los tipos y variedades	-	-	38,70

## 4. PRECIOS REPRESENTATIVOS DE PRODUCTOS GANADEROS

### 4.1. PRECIOS REPRESENTATIVOS DE PRODUCTOS GANADEROS: BOVINO

#### 4.1.1. Precios Medios Nacionales de Canales de Bovino Pesado

PRECIO MEDIO NACIONAL ( €/100kg Canal) DE CANALES DE BOVINO PESADO SEGÚN MODELO COMUNITARIO DE CLASIFICACIÓN R 2017/1182, R 2017/1184, RD 815/2018 (Euro/100kg canal)

CATEGORÍA	CLASE DE CONFORMACIÓN Y DE ESTADO DE ENGRASAMIENTO	Semana 27 29/06-05/07 2020	Semana 28 06-12/07 2020	Variación €
Categoría A: Canales de machos jóvenes sin castrar de más de un año y menos de dos	Muy buena y poco cubierta (U-2)	352,26	353,59	1,33
	Muy buena y cubierta (U-3)	350,02	351,47	1,45
	<b>Precio medio ponderado Categoría U</b>	<b>350,71</b>	<b>352,12</b>	<b>1,41</b>
	Buena y poco cubierta (R-2)	341,36	337,92	-3,44
	Buena y cubierta (R-3)	342,49	345,05	2,56
	<b>Precio medio ponderado Categoría R</b>	<b>342,17</b>	<b>343,03</b>	<b>0,86</b>
	Menos buena y poco cubierta (O-2)	307,74	306,90	-0,84
Menos buena y cubierta (O-3)	322,23	330,89	8,66	
<b>Precio medio ponderado Categoría O</b>	<b>316,50</b>	<b>321,40</b>	<b>4,90</b>	
Categoría D: Canales de hembras que hayan parido	Mediocre y poco cubierta (P-2)	194,67	181,15	-13,52
	Mediocre y cubierta (P-3)	207,49	218,84	11,35
	<b>Precio medio ponderado Categoría P</b>	<b>195,72</b>	<b>184,24</b>	<b>-11,48</b>
	Buena y cubierta (R-3)	250,39	254,23	3,84
	Buena y grasa (R-4)	282,15	288,25	6,10
	<b>Precio medio ponderado Categoría R</b>	<b>262,18</b>	<b>266,86</b>	<b>4,68</b>
	Menos buena y poco cubierta (O-2)	210,98	213,61	2,63
Menos buena y cubierta (O-3)	239,19	252,65	13,46	
Menos buena y grasa (O-4)	281,26	298,27	17,01	
<b>Precio medio ponderado Categoría O</b>	<b>235,80</b>	<b>246,12</b>	<b>10,32</b>	
Categoría E: Canales de otras hembras ( de 12 meses o más)	Muy buena y poco cubierta (U-2)	362,26	359,51	-2,75
	Muy buena y cubierta (U-3)	354,47	365,12	10,65
	<b>Precio medio ponderado Categoría U</b>	<b>355,63</b>	<b>364,28</b>	<b>8,65</b>
	Buena y poco cubierta (R-2)	331,73	328,04	-3,69
	Buena y cubierta (R-3)	340,71	351,08	10,37
	Buena y grasa (R-4)	355,94	342,14	-13,80
	<b>Precio medio ponderado Categoría R</b>	<b>340,86</b>	<b>348,95</b>	<b>8,09</b>
Menos buena y poco cubierta (O-2)	272,20	283,26	11,06	
Menos buena y cubierta (O-3)	298,43	295,11	-3,32	
Menos buena y grasa (O-4)	320,24	310,14	-10,10	
<b>Precio medio ponderado Categoría O</b>	<b>294,99</b>	<b>293,66</b>	<b>-1,33</b>	
Categoría Z: Canales de animales desde 8 a menos de 12 meses	Muy buena y poco cubierta (U-2)	374,48	375,15	0,67
	Muy buena y cubierta (U-3)	378,40	374,27	-4,13
	<b>Precio medio ponderado Categoría U</b>	<b>376,85</b>	<b>374,62</b>	<b>-2,23</b>
	Buena y poco cubierta (R-2)	368,98	359,70	-9,28
	Buena y cubierta (R-3)	364,78	361,38	-3,40
	<b>Precio medio ponderado Categoría R</b>	<b>365,72</b>	<b>361,00</b>	<b>-4,72</b>
	Menos buena y poco cubierta (O-2)	310,64	315,12	4,48
Menos buena y cubierta (O-3)	320,86	324,40	3,54	
<b>Precio medio ponderado Categoría O</b>	<b>315,86</b>	<b>319,86</b>	<b>4,00</b>	

#### 4.1.2. Precios Medios Nacionales del Bovino Vivo

R 2017/1182, R 2017/1184 (Euro/100 kg vivo)

BOVINO VIVO	Semana 27 29/06-05/07 2020	Semana 28 06-12/07 2020	Variación€
Machos hasta 480 Kg. vivo	207,34	207,34	0,00
Machos de más de 480 kg. vivo	189,32	189,12	-0,20
Hembras que hayan parido	84,54	88,76	4,22
Otras hembras de hasta 380 Kg. vivo	207,66	207,66	0,00
Otras hembras de más de 380 Kg. vivo	194,98	197,57	2,59

#### 4.1.3. Precios Medios Nacionales de Otros Animales de la Especie Bovina

OTROS BOVINOS	Semana 27 29/06-05/07 2020	Semana 28 06-12/07 2020	Variación€
<b>TERNEROS DE 8 DÍAS A 4 SEMANA (Euro/cabeza)</b>			
Macho frisón	91,16	89,14	-2,02
Macho cruzado	196,66	188,30	-8,36
Hembra frisón	94,07	91,03	-3,04
Hembra cruzado	128,71	125,18	-3,53
<i>Media ponderada nacional (Euro/Cabeza)</i>	<b>133,26</b>	<b>128,82</b>	<b>-4,44</b>
<b>TERNEROS DE 6 HASTA 12 MESES (Euro/100kg vivo)</b>			
Macho frisón (base 200 kg)	151,78	151,19	-0,59
Macho cruzado (base 200 kg)	279,79	280,46	0,67
Hembra frisón (base 200 kg)	350,00	350,00	0,00
Hembra cruzado (base 200 kg)	193,88	193,26	-0,62
<i>Media ponderada nacional (Euro/100kg vivo)</i>	<b>242,23</b>	<b>242,36</b>	<b>0,13</b>

## 4.2. PRECIOS REPRESENTATIVOS DE PRODUCTOS GANADEROS: OVINO

#### 4.2.1. Precios Medios Nacionales de Canales de Ovino Frescas o Refrigeradas

R 2017/1182, R 2017/1184 (Euro/100 kg canal)

CORDEROS I Y II	Semana 27 29/06-05/07 2020	Semana 28 06-12/07 2020	Variación€
Corderos I (12 a 13 kg/canal)	625,18	628,66	3,48
Corderos II (13,1 a 16 kg/canal)	593,44	598,41	4,97
<i>Media ponderada</i>	<b>609,31</b>	<b>613,54</b>	<b>4,23</b>

#### PRECIOS MEDIOS DE CANALES DE OVINO FRESCAS O REFRIGERADAS EN LOS MERCADOS NACIONALES REPRESENTATIVOS PARA LA UE

MERCADO REPRESENTATIVO - Cordero 9-19 kg	Semana 27 29/06-05/07 2020	Semana 28 06-12/07 2020	Variación€
Barcelona	687,55	688,59	1,04
Madrid	682,99	682,99	0,00
Valencia	652,06	652,06	0,00
Albacete	602,04	602,04	0,00
Extremadura	630,90	630,90	0,00
Segovia	647,81	647,81	0,00
Toledo	587,21	607,21	20,00
Zaragoza	665,89	685,89	20,00
<i>Media ponderada</i>	<b>636,73</b>	<b>641,74</b>	<b>5,01</b>

### 4.3. PRECIOS REPRESENTATIVOS DE PRODUCTOS GANADEROS: PORCINO

#### 4.3.1. Precios Medios de Canales de Porcino de Capa Blanca

CLASIFICACIÓN EUROP R 2017/1182, R 2017/1184 (Euro/100kg canal)

	Clase S ( >60% contenido magro)			Clase E (60%-55% contenido magro)			Clase U (55%-50% contenido magro)		
	Semana 27 29/06-05/07 2020	Semana 28 06-12/07 2020	Variación€	Semana 27 29/06-05/07 2020	Semana 28 06-12/07 2020	Variación€	Semana 27 29/06-05/07 2020	Semana 28 06-12/07 2020	Variación€
<b>PRECIO MEDIO NACIONAL</b>	169,51	169,64	<b>0,13</b>	161,80	161,54	<b>-0,26</b>	162,30	162,40	<b>0,10</b>

	Clase R (50%-45% contenido magro)			Clase O (45%-40% contenido magro)			Clase P ( <40% contenido magro)		
	Semana 27 29/06-05/07 2020	Semana 28 06-12/07 2020	Variación€	Semana 27 29/06-05/07 2020	Semana 28 06-12/07 2020	Variación€	Semana 27 29/06-05/07 2020	Semana 28 06-12/07 2020	Variación€
<b>PRECIO MEDIO NACIONAL</b>	156,07	161,03	<b>4,96</b>	150,15	156,75	<b>6,60</b>	159,53	149,69	<b>-9,84</b>

#### 4.3.2. Precios Medios en Mercados Representativos Provinciales de Porcino Cebado (\*)

MERCADO REPRESENTATIVO	SELECTO (nivel menor de grasa)			NORMAL (nivel normal de grasa)			GRASO (nivel mayor de grasa)		
	Semana 27 29/06-05/07 2020	Semana 28 06-12/07 2020	Variación€	Semana 27 29/06-05/07 2020	Semana 28 06-12/07 2020	Variación€	Semana 27 29/06-05/07 2020	Semana 28 06-12/07 2020	Variación€
Barcelona	--	--	--	1,39	1,38	<b>-0,01</b>	1,36	1,35	<b>-0,01</b>
Huesca	1,35	1,34	<b>-0,01</b>	1,33	1,32	<b>-0,01</b>	1,31	1,30	<b>-0,01</b>
Lleida	1,34	1,34	<b>0,00</b>	1,33	1,32	<b>-0,01</b>	1,32	1,32	<b>0,00</b>
Murcia	1,38	1,37	<b>-0,01</b>	1,36	1,36	<b>0,00</b>	1,36	1,35	<b>-0,01</b>
Pontevedra	1,36	1,36	<b>0,00</b>	1,33	1,33	<b>0,00</b>	1,73	1,73	<b>0,00</b>
Salamanca	1,34	1,34	<b>0,00</b>	1,33	1,32	<b>-0,01</b>	1,29	1,30	<b>0,01</b>
Segovia	1,34	1,34	<b>0,00</b>	1,33	1,33	<b>0,00</b>	1,39	1,39	<b>0,00</b>
Zaragoza	1,37	1,37	<b>0,00</b>	1,33	1,33	<b>0,00</b>	1,32	1,32	<b>0,00</b>

### 4.3.3. Precios Medios de Porcino Precoz, Lechones y Otras Calidades

(Euro/100kg vivo)

<b>CERDAS DE DESVIEJE</b>	<b>Semana 27 29/06-05/07 2020</b>	<b>Semana 28 06-12/07 2020</b>	<b>Variación €</b>
Cerdas de Desvieje	41,98	41,16	<b>-0,82</b>
<b>CERDOS CEBADOS</b>			
Categoría U	124,97	125,05	<b>0,08</b>
<b>LECHONES</b>			
Lleida.Base 20kg de peso.	177,50	152,50	<b>-25,00</b>
Segovia.Base 20kg de peso.	215,00	180,00	<b>-35,00</b>
Media nacional. Calidad Normal. Base 20 kg de	208,08	181,39	<b>-26,69</b>

### 4.3.4. Precios Medios de Porcino: Tronco Ibérico

<b>TOSTONES</b>	<b>Semana 27 29/06-05/07 2020</b>	<b>Semana 28 06-12/07 2020</b>	<b>Variación €</b>
De 5 a 9 kilos	245,00	263,57	<b>18,57</b>
De 9 a 12 kilos	345,00	377,86	<b>32,86</b>
<b>LECHONES</b>			
Lechón Ibérico Cruzado Base 23 kg	246,83	273,00	<b>26,17</b>
<b>MARRANOS</b>			
Marranos Ibéricos de 35 a 60 kg	174,87	176,96	<b>2,09</b>
<b>PRIMALES</b>			
Primales Ibéricos de 60 a 100 kg	-	-	-
<b>CERDO CEBADO</b>			
Cerdo Cebado (Intensivo)	139,70	145,31	<b>5,61</b>
Cerdo Cebado de Campo (Extensivo)	146,89	152,65	<b>5,76</b>
Cerdo Cebado de Bellota 100% Ibérico	-	-	-
<b>DESVIEJE</b>			
Reproductores de desvieje	52,17	60,87	<b>8,70</b>
<b>REPRODUCTORES</b>			
Reproductores >6 meses	201,25	201,25	<b>0,00</b>
<b>CASTRONAS</b>			
Castronas	67,39	67,39	<b>0,00</b>

Denominaciones de acuerdo con la Norma de Calidad (RD 4/2014)

Para información sobre precios de productos agrícolas y ganaderos en otros Estados Miembros de la UE:

<https://ec.europa.eu/agriculture/>



MINISTERIO  
DE AGRICULTURA, PESCA  
Y ALIMENTACION