

PRECIOS COYUNTURALES



SEMANA 34 – 2022
Del 22 al 28 de agosto



SUBSECRETARÍA

Subdirección General de Análisis, Coordinación y Estadística

sgapc@mapa.es

<https://www.mapa.gob.es/es/estadistica/temas/>

Publicación elaborada por la
Subsecretaría
Subdirección General de Análisis, Coordinación y Estadística

**MINISTERIO
DE AGRICULTURA, PESCA
Y ALIMENTACIÓN**

© Ministerio de Agricultura, Pesca y Alimentación
Secretaría General Técnica
Centro de Publicaciones
Catálogo de Publicaciones de la Administración General del Estado:
<https://cpage.mpr.gob.es/>

N.I.P.O.: 003190900

Se permite la utilización, copia o reproducción de los datos de este Boletín siempre que se cite expresamente su procedencia.

Índice:

	PÁGINA
PRECIOS MEDIOS NACIONALES.....	4
PRECIOS MEDIOS NACIONALES DE PRODUCTOS AGRÍCOLAS.....	4 - 6
PRECIOS MEDIOS NACIONALES DE PRODUCTOS GANADEROS.....	7 - 8
PRECIOS EN MERCADOS REPRESENTATIVOS DE CEREALES, VINOS Y ACEITES.....	9
PRECIOS MEDIOS EN MERCADOS REPRESENTATIVOS DE CEREALES.....	9 - 11
PRECIOS MEDIOS EN MERCADOS REPRESENTATIVOS DE VINOS.....	12
PRECIOS MEDIOS EN MERCADOS REPRESENTATIVOS DE ACEITES.....	13
PRECIOS DE PRODUCCIÓN DE FRUTAS Y HORTALIZAS EN EL MERCADO INTERIOR.....	14
PRECIOS DE PRODUCCIÓN EN EL MERCADO INTERIOR: FRUTAS.....	14
PRECIOS DE PRODUCCIÓN EN EL MERCADO INTERIOR: PRODUCTOS HORTÍCOLAS.....	16 - 17
PRECIOS REPRESENTATIVOS DE PRODUCTOS GANADEROS.....	18
PRECIOS REPRESENTATIVOS DE PRODUCTOS GANADEROS: BOVINO.....	18
PRECIOS REPRESENTATIVOS DE PRODUCTOS GANADEROS: OVINO.....	19
PRECIOS REPRESENTATIVOS DE PRODUCTOS GANADEROS: PORCINO.....	20 - 21



1. PRECIOS MEDIOS NACIONALES

1.1. PRECIOS MEDIOS NACIONALES DE PRODUCTOS AGRÍCOLAS

1.1.1. Precios Medios Nacionales de Cereales, Arroz, Oleaginosas, Tortas, Proteicos, Vinos y Aceites.					
PRODUCTOS AGRÍCOLAS (especificaciones)		Semana 33 15-21/08 2022	Semana 34 22-28/08 2022	Variación semanal euros	Variación semanal %
CEREALES					
(1)	Trigo blando panificable (C/t)	353,97	354,09	0,12	0,03
(1)	Trigo duro (C/t)	490,39	497,95	7,56	1,54
(1)	Cebada pienso (C/t)	325,96	328,11	2,15	0,66
(1)	Cebada malta (C/t)	327,07	325,58	-1,49	-0,46
(1)	Maíz grano (C/t)	351,63	348,97	-2,66	-0,76
ARROZ					
(2)	Arroz cáscara japónica (C/t)	414,89	414,89	0,00	0,00
(2)	Arroz cáscara indica (C/t)	410,04	410,04	0,00	0,00
(3)	Arroz blanco japónica (C/t)	755,77	755,77	0,00	0,00
(3)	Arroz blanco indica (C/t)	644,96	644,96	0,00	0,00
(3)	Arroz blanco vaporizado (C/t)	697,46	698,02	0,56	0,08
(3)	Arroz partido (C/t)	399,28	399,28	0,00	0,00
SEMILLAS OLEAGINOSAS					
(4)	Pipa de girasol convencional (C/t)	624,6	631,19	6,59	1,06
(4)	Pipa de girasol alto oleico (C/t)	647,17	657,57	10,40	1,61
(4)	Colza (C/t)	579,65	632,03	52,38	9,04
TORTAS DE GIRASOL Y SOJA					
(9)	Torta de girasol. 34%-36% proteína (C/t)	323,17	323,17	0,00	0,00
(9)	Torta de soja. 44%-47% proteína (C/t)	543,43	543,43	0,00	0,00
PROTEICOS					
(10)	Alfalfa. Balas 1ª Cat. 16,5%-18% proteína (C/t)	328,59	335,18	6,59	2,01
(10)	Alfalfa. Pellets estándar. 14%-16% proteína (C/t)	279,09	288,66	9,57	3,43
(4)	Guisantes secos (C/t)	414,67	421,81	7,14	1,72
(2)	Lentejas (C/t)	765,06	765,06	0,00	0,00
(2)	Habas secas (C/t)	436,59	436,84	0,25	0,06
(2)	Garbanzos (C/t)	711,74	719,41	7,67	1,08
VINOS					
(5)	Vino blanco sin DOP/IGP (C/hectolitro)	37,92	36,86	-1,06	-2,80
(5)	Vino tinto sin DOP/IGP, 12 p. color (C/hectolitro)	43,49	43,59	0,10	0,23
ACEITE DE OLIVA Y ORUJO					
(6)	Aceite de oliva virgen extra < 0,8º (€/100 kg)	370,78	382,43	11,65	3,14
(6)	Aceite de oliva virgen, de 0,8º a 2º (€/100 kg)	355,22	367,66	12,44	3,50
(6)	Aceite de oliva lampante > 2º (€/100 kg)	349,71	367,33	17,62	5,04
(7)	Aceite de oliva refinado (€/100 kg)	355,96	367,15	11,19	3,14
(8)	Aceite de orujo de oliva crudo (€/100 kg)	175,58	177,40	1,82	1,04
(7)	Aceite de orujo de oliva refinado (€/100 kg)	272,6	272,65	0,05	0,02
ACEITE DE GIRASOL					
(7)	Aceite de girasol refinado convencional (€/100 kg)	215,15	209,53	-5,62	-2,61
(7)	Aceite de girasol refinado alto oleico (€/100 kg)	235,69	224,01	-11,68	-4,96
ACEITE DE SOJA					
(7)	Aceite refinado de soja (€/100 kg)	171,49	171,49	0,00	0,00

Posición comercial:

- (1) Salida de almacén cargado o entregado al transformador después de intermediario; (2) Granel sobre almacén agricultor/cooperativa
 (3) Salida granel industria; (4) Almacén comprador mayorista; (5) Salida bodega; (6) Salida almazara; (7) Salida industria refinadora
 (8) Salida industria extractora; (9) Salida industria mouturadora; (10) Salida industria deshidratadora; (11) Entrada a entamadora

COMENTARIOS DE MERCADO

- **CEREALES** (▲▼): Subidas y bajadas en los precios de los cereales. Encabezadas las primeras por el **Trigo duro** (1,54%). Las bajadas las protagoniza principalmente el **Maíz** (-0,76%).
- **ARROZ** (=): Práctica estabilidad ante el cierre de la campaña, repitiendo en la mayoría de cotizaciones.
- **SEMILLAS OLEAGINOSAS** (▲): Incremento de precios de las todas oleaginosas estudiadas, en especial la **Colza**, que registra un precio un 9,04% superior al de la semana previa, seguida por las **Pipas de Girasol**.
- **TORTAS DE GIRASOL Y SOJA** (=): Repetición de cotizaciones para la semana actual.
- **PROTEICOS** (▲): Inversión de tendencia, al alza, para los proteicos, en especial para la Alfalfa, anotando la **Alfalfa en Pellets** una cotización un 3,43% superior a la de la semana precedente, y seguida por la **Alfalfa Balas** (2,01%). Destacan también los **Guisantes Secos** (1,72%).
- **VINOS** (▼▲): Alternan bajadas y subidas las variedades de vinos. El **Blanco sin DOP/IGP** es el que muestra una mayor variación, en este caso a la baja (-2,80%), siendo comedia la subida del **Tinto sin DOP/IGP** (0,23%).
- **ACEITE DE OLIVA Y ORUJO** (▲): Cotizaciones al alza generalizadas, sobresaliendo la del **Aceite de oliva lampante** (5,04%), seguida por la del **virgen**.
- **ACEITE DE GIRASOL** (▼): Al contrario que los anteriores, los precios de ambas variedades de Aceite de Girasol caen en la semana objeto de estudio. El **Aceite de girasol refinado alto oleico** es el que abandera esta caída (-4,96%).
- **ACEITE DE SOJA** (=): Mantenimiento de los precios de este tipo de Aceite para esta semana.

1.1.2. Precios Medios Nacionales en Origen de Frutas y Hortalizas				
PRODUCTOS AGRÍCOLAS (especificaciones)	Semana 33 15/08-21/08 2022	Semana 34 22/08-28/08 2022	Variación semanal euros	Variación semanal %
FRUTAS				
(1) Limón (€/100 kg)	27,50	27,50	0,00	0,00
(1) Manzana Fuji (€/100 kg)*	69,79	71,66	1,87	2,68
(1) Manzana Gala (€/100 kg)*	60,59	62,59	2,01	3,31
(1) Manzana Golden (€/100 kg)*	35,54	35,05	-0,49	-1,39
(1) Manzana Granny Smith (€/100 kg)*	71,07	69,95	-1,12	-1,58
(1) Manzana Red Delicious y demás var. rojas (€/100 kg)*	69,57	59,63	-9,94	-14,29
(1) Pera Blanquilla (€/100 kg)	55,00	58,29	3,29	5,99
(1) Pera Conferencia (€/100 kg)	67,18	67,18	0,00	0,00
(1) Cereza (€/100 kg)	144,06	144,06	0,00	0,00
(1) Ciruela (€/100 kg)	55,28	53,89	-1,40	-2,53
(1) Melocotón Carne Amarilla (€/100 kg)*	93,63	93,36	-0,27	-0,29
(1) Nectarina Carne Amarilla (€/100 kg)*	98,24	103,43	5,19	5,28
(1) Aguacate (€/100 kg)	477,15	477,15	0,00	0,00
(1) Higos y brevas (€/100 kg)	176,80	176,01	-0,79	-0,45
(1) Plátano (€/100 kg)*	125,06	112,40	-12,66	-10,12
(1) Uva de mesa con semillas (€/100 kg)	67,50	68,33	0,83	1,23
(1) Uva de mesa sin semillas (€/100 kg)	83,44	83,85	0,42	0,50
HORTALIZAS				
(1) Acelga (€/100kg)	88,41	81,13	-7,28	-8,23
(1) Ajo (€/100kg)	152,97	151,86	-1,10	-0,72
(1) Berenjena (€/100 kg)	51,12	55,20	4,08	7,98
(1) Brócoli (€/100 kg)	102,50	102,50	0,00	0,00
(1) Calabacín (€/100 kg)	40,55	50,11	9,56	23,58
(1) Cebolla (€/100 kg)	21,08	26,79	5,71	27,06
(1) Champiñón (€/100kg)	149,85	161,14	11,29	7,53
(1) Judía verde tipo plana (€/100 kg)	290,84	294,02	3,18	1,09
(1) Lechuga Romana (€/100 ud)	29,51	26,18	-3,33	-11,28
(1) Melón Piel de Sapo (€/100 kg)	40,54	44,22	3,68	9,07
(1) Pepino (€/100 kg)	111,68	117,11	5,43	4,86
(1) Pimiento verde tipo italiano (€/100 kg)	85,89	79,15	-6,74	-7,85
(1) Puerro (€/100 kg)	51,79	53,85	2,06	3,98
(1) Sandía (€/100 kg)	51,53	55,10	3,57	6,92
(1) Tomate cereza (€/100 kg)*	71,00	72,50	1,50	2,11
(1) Tomate redondo liso (€/100 kg)*	64,79	59,77	-5,02	-7,75
(1) Zanahoria (€/100 kg)	17,05	16,08	-0,97	-5,67
(1) Patata (€/100 kg)	34,32	34,47	0,15	0,43

Posición comercial:

(1) Granel: En árbol, finca, almacén agricultor, alhóndiga, lonja, etc. En cítricos y uva de mesa, los precios se dan "en árbol" y "en cepa" respectivamente. Los precios del plátano, por las peculiaridades de su comercialización, son estimados a partir de las cotizaciones obtenidas y contrastadas por la organización de productores (OP), en la posición comercial "venta en verde al madurador".

*Precios notificados a la Comisión Europea (art. 11 y anexo I.5.c del Reglamento de Ejecución (UE) 2017/1185).

COMENTARIOS DE MERCADO

- **CÍTRICOS (=):** Repite la cotización cotización del **limón** esta semana.
- **FRUTA DE PEPITA (▼▲):** Baja el precio en las manzanas, siendo la más destacada la de la **Red Delicious** (-14,29%). Por el contrario, sube la **pera Blanquilla** (5,28%).
- **FRUTA DE HUESO (▼▲):** Estabilidad en la fruta de hueso, con ligeras bajadas, siendo la más importante la de la **Ciruela** (-2,53%) . Sube la **Nectarina** (5,28%).
- **OTRAS FRUTAS (▼▲):** Un incremento de la oferta propicia un descenso en las muy altas cotizaciones del **Plátano** (-10,12%) en situación de mercados muy expectantes. Suben las **Uvas**, especialmente **con semillas** (1,23 %), en valores similares a los de la temporada anterior en las mismas fechas. Estabilidad en el **Higo** (-0,04%) y el **Aguacate**.
- **HORTALIZAS (▲▼):** Predominio de las subidas tanto en número como en cuantía, destacando la **Cebolla** (27,06 %) y el **Calabacín** (23,58 %). En las bajadas, destacan la **Lechuga Romana** (-11,28 %) y la **Acelga** (-8,23 %). Sin apenas variación en la **Patata** (0,43 %), que permanece en niveles superiores a los de las últimas temporadas en el mismo periodo.

1.1.3. Precios Medios Nacionales de Productos Agrícolas: Gráficos

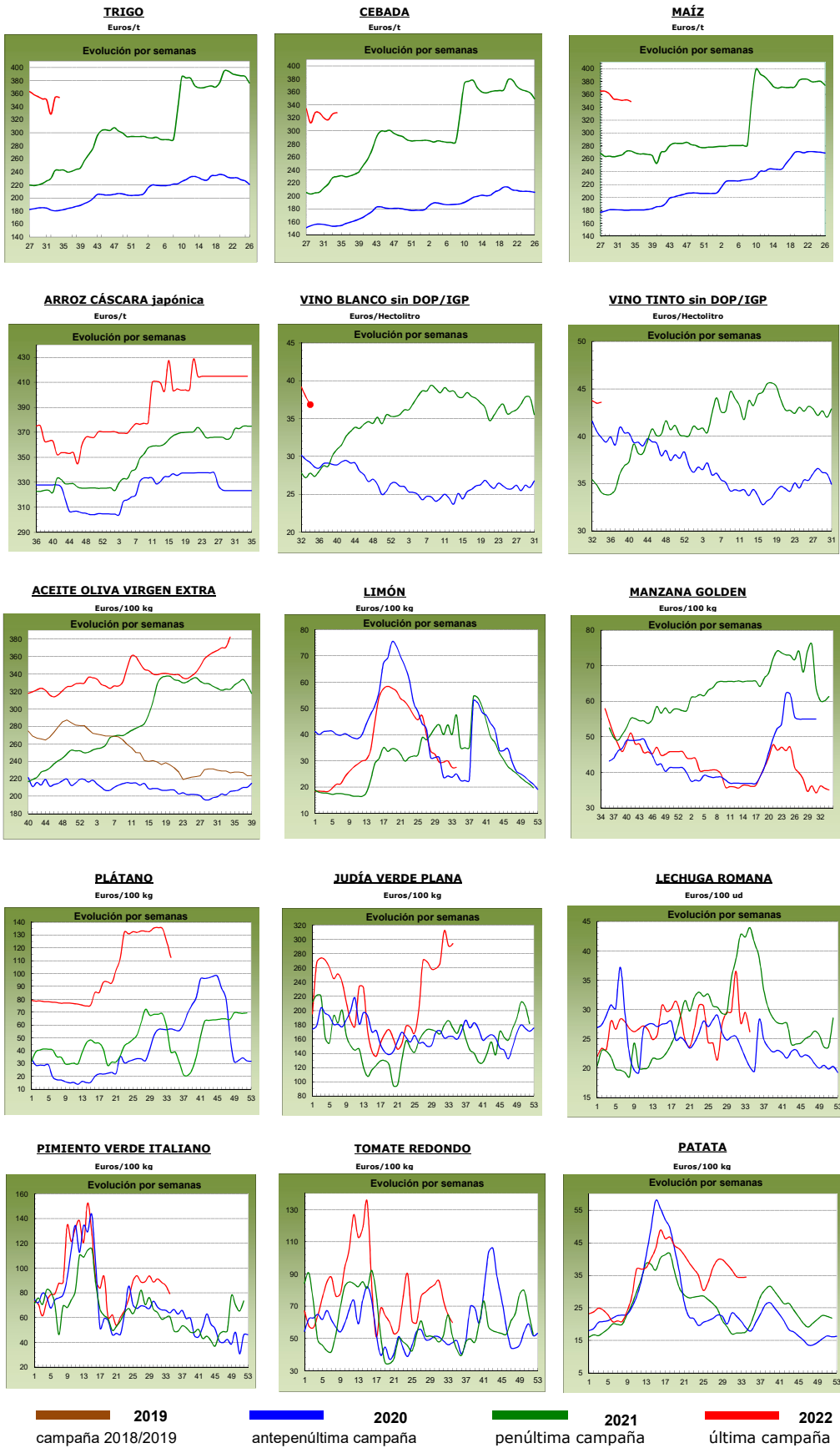

1.2. PRECIOS MEDIOS NACIONALES DE PRODUCTOS GANADEROS

1.2.1. Precios Medios Nacionales de Productos Ganaderos				
PRODUCTOS GANADEROS (especificaciones)	Semana 33 15-21/08 2022	Semana 34 22-28/08 2022	Variación semanal euros	Variación semanal %
VACUNO				
(1) Ternera, 180-300 kilos (€/100 kg canal)	467,82	471,22	3,40	0,73
(1) Machos de 12 a 24 meses (Clase R) (€/100 kg canal)	490,97	488,20	-2,77	-0,56
(1) Animales de 8 a 12 meses (Clase R) (€/100 kg canal)	493,49	494,73	1,24	0,25
(1) Bovino vivo, conjunto categorías (€/100 kg vivo)	251,55	252,99	1,44	0,57
CORDERO				
(1) Corderos 9-19 kilos (€/100 kg canal)	724,93	737,48	12,55	1,73
(1) Corderos 12-16 kilos (€/100 kg canal)	694,54	705,97	11,43	1,65
(1) Corderos Ligeros (12-13 kilos) (€/100 kg canal)	701,51	712,40	10,89	1,55
(1) Corderos Pesados (13-16 kilos) (€/100 kg canal)	687,57	699,54	11,97	1,74
PORCINO				
(1) Porcino >60% magro (Clase S) (€/100 kg canal)	213,92	215,37	1,45	0,68
(1) Porcino 60-55% magro (Clase E) (€/100 kg canal)	209,00	211,11	2,11	1,01
(1) Porcino 55-50% magro (Clase U) (€/100 kg canal)	214,10	214,71	0,61	0,28
(1) Porcino 50-45% magro (Clase R) (€/100 kg canal)	208,69	207,46	-1,23	-0,59
(1) Lechon 20 kg (€/unidad)	48,00	49,15	1,15	2,40
POLLO				
(2) Pollo, media de canales del 83% y 65% rdto. (€/100 kg canal)	247,22	247,89	0,67	0,27
(2) Pollo P10 (83% rdto.) (€/100 kg canal)	200,36	200,36	0,00	0,00
(2) Pollo P90 (65% rdto.) (€/100 kg canal)	236,48	237,21	0,73	0,31
HUEVOS				
(3) Huevos Tipo Jaula, media Clase L y M (€/100 kg)	141,87	143,56	1,69	1,19
(3) Huevos Tipo Jaula - Clase L (€/docena)	1,15	1,17	0,02	1,74
(3) Huevos Tipo Jaula - Clase M (€/docena)	1,00	1,00	0,00	0,00
(3) Huevos Tipo Suelo media Clase L y M (€/100 kg)	170,64	172,23	1,59	0,93
(3) Huevos Tipo Suelo - Clase L (€/docena)	1,39	1,41	0,02	1,44
(3) Huevos Tipo Suelo - Clase M (€/docena)	1,19	1,20	0,01	0,84
(3) Huevos Tipo Campero, media Clase L y M (€/100 kg)	191,73	191,73	0,00	0,00
(3) Huevos Tipo Campero- Mezcla Clase L y M (€/docena)	1,45	1,45	0,00	0,00
CONEJO				
(4) Conejo1,8-2,2 kilo,vivo (€/100 kg)	233,42	234,90	1,48	0,63
LECHE Y PRODUCTOS LÁCTEOS				
(6) Suero de leche en polvo (€/100 kg)	101,76	105,40	3,64	3,58
(6) Mantequilla sin sal (formato 25 kg) (€/100 kg)	708,37	716,30	7,93	1,12
(5) Leche cruda de vaca (€/100 kg). Fuente: INFOLAC	Precio junio 2022: 42,52 €/100 kg			
MIEL Y PRODUCTOS APÍCOLAS				
(7) Miel multifloral a granel (€/100 kg)	Precio junio 2022: 370,86 €/100 kg			
(7) Miel multifloral envasada (€/100 kg)	Precio junio 2022: 591,80 €/100 kg			
(7) Polen a granel (€/100 kg)	Precio junio 2022: 768,05 €/100 kg			
(7) Polen envasado (€/100 kg)	Precio junio 2022: 1.142,79 €/100 kg			

Posición comercial:

(1) Entrada matadero; (2) Salida muelle matadero; (3) Salida muelle centro de embalaje; (4) Salida granja;
 (5) Precio pagado al ganadero; (6) Precio franco fábrica sin impuestos ni costes; (7) Venta a la industria o mayorista

COMENTARIOS DE MERCADO

• **VACUNO** (▲▼): Esta semana se anotan subidas y bajadas de precios en las **canales de vacuno**, con incrementos del 0,73% en las de las terneras y del 0,25% en las de los animales 8-12 meses; en el lado de las variaciones negativas de precios, se encuentran las canales de los machos 12-24 meses (-0,56%). Los **animales vivos** registran variaciones positivas de precios del 0,57%.

• **OVINO** (▲): Subida media del 1,67% en las cotizaciones de las diferentes clasificaciones de **canales de cordero**.

• **PORCINO** (▲): Subida media del 0,35% en las cotizaciones de las diferentes clasificaciones de **Canales de Porcino de capa blanca**. Los **Porcinos cebados** mantienen los precios en la mayoría de plazas nacionales. Los precios de los **Lechones base 20 kg** suben esta semana un 2,40%.

• **POLLOS** (▲): Subida media del 0,27% en las cotizaciones de las **Canales de Pollo**.

• **HUEVOS** (▲=): Los precios de los huevos suben en sus **tipos jaula y suelo** (1,74% la docena Clase L tipo jaula, 1,44% la docena Clase L tipo suelo y 0,84% la docena Clase M tipo suelo). Por su parte, los precios de los huevos **tipo campero** se mantienen respecto a la semana anterior.

• **CONEJO** (▲): 0,63% es la subida anotada esta semana en las cotizaciones de los **Conejos vivos de granja**.

• **PRODUCTOS LÁCTEOS** (▲): Subidas en los precios semanales, tanto del **Suero de Leche en Polvo** (3,58%), como en los de la **Mantequilla sin sal** (1,12%).

1.2.2. Precios Medios Nacionales de Productos Ganaderos: Gráficos

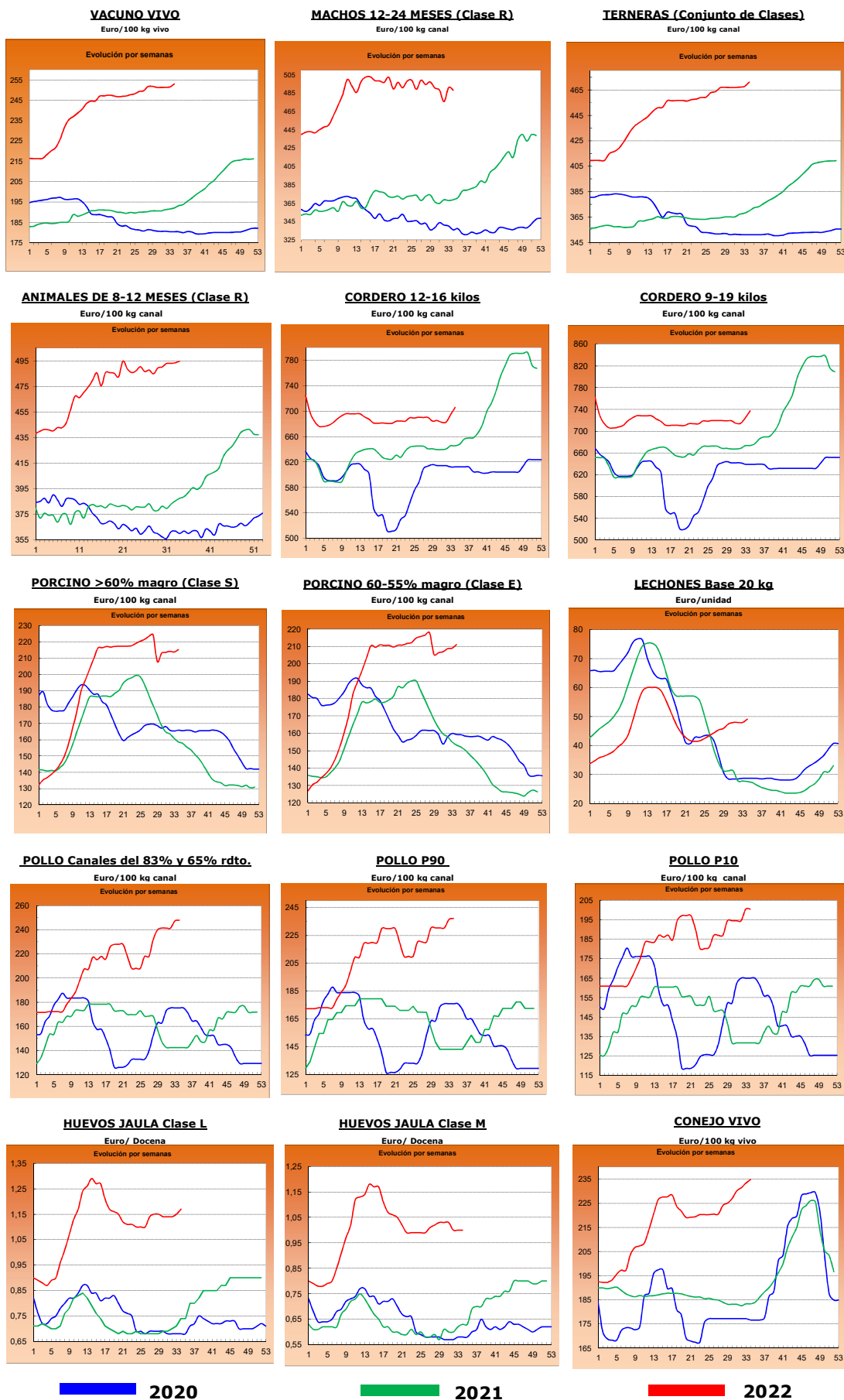

2.- PRECIOS EN MERCADOS REPRESENTATIVOS DE CEREALES, ALFALFA, ARROZ, VINOS, ACEITES Y SEMILLA DE GIRASOL

2.1. PRECIOS EN MERCADOS REPRESENTATIVOS DE CEREALES, ALFALFA Y ARROZ

2.1.1. Precios Medios en Mercados Representativos: Trigo y Alfalfa

Precios en Euro/Tonelada

REGLAMENTO (UE) 2017/1185 DE LA COMISION. Artículo 11, Anexo I. 1. (trigo); Artículo 12 (a), Anexo II.2 (alfalfa)

TRIGO: Salida de almacén cargado o entregado al transformador después de intermediario. Mercancía nacional y/o importada.

ALFALFA: Salida industria deshidratadora

PRODUCTO	MERCADO REPRESENTATIVO	Semana 33 15-21/08 2022	Semana 34 22-28/08 2022	Variación €
Trigo Blando Panificable	Albacete	351,80	343,80	-8,00
	Ávila	356,00	362,00	6,00
	Barcelona	383,00	380,00	-3,00
	Burgos	351,28	348,88	-2,40
	Cádiz	354,00	354,00	0,00
	Ciudad Real	360,00	390,00	30,00
	Cuenca	339,00	339,00	0,00
	Guadalajara	337,80	360,20	22,40
	Huesca	361,00	350,00	-11,00
	León	351,00	351,00	0,00
	Lérida	360,00	355,00	-5,00
	Madrid	365,00	366,00	1,00
	Murcia	365,00	360,00	-5,00
	Navarra	354,00	354,00	0,00
	Palencia	354,40	355,80	1,40
	Pontevedra	380,00	367,00	-13,00
	Salamanca	357,20	361,00	3,80
	Segovia	346,00	354,00	8,00
	Sevilla	355,00	355,00	0,00
	Soria	346,40	346,40	0,00
Tarragona	365,00	360,00	-5,00	
Toledo	357,50	360,00	2,50	
Valladolid	355,14	357,54	2,40	
Zamora	354,00	350,00	-4,00	
Zaragoza	365,00	353,00	-12,00	
Trigo Duro	Cádiz	490,00	500,00	10,00
	Córdoba	490,00	500,00	10,00
	Cuenca	339,00	339,00	0,00
	Sevilla	490,00	500,00	10,00
	Toledo	450,00	450,00	0,00
Zaragoza	492,00	490,00	-2,00	
Alfalfa Balas	Albacete	300,00	300,00	0,00
	Burgos	242,00	242,00	0,00
	Córdoba	207,00	207,00	0,00
	Huesca	346,00	346,00	0,00
	León	252,00	252,00	0,00
	Lérida	326,67	360,00	33,33
	Navarra	332,50	332,50	0,00
	Palencia	252,00	252,00	0,00
	Sevilla	217,00	217,00	0,00
	Teruel	305,00	308,00	3,00
	Toledo	301,00	305,00	4,00
	Valladolid	236,00	236,00	0,00
	Zamora	260,00	260,00	0,00
Zaragoza	355,00	355,00	0,00	
Alfalfa Pellets	Albacete	280,00	280,00	0,00
	Burgos	275,00	278,00	3,00
	Córdoba	216,00	216,00	0,00
	Huesca	318,00	318,00	0,00
	Lérida	270,00	305,00	35,00
	Navarra	302,50	302,50	0,00
	Palencia	278,00	278,00	0,00
	Sevilla	207,26	207,26	0,00
	Toledo	280,00	284,00	4,00
	Valladolid	252,00	252,00	0,00
	Zamora	310,00	310,00	0,00
	Zaragoza	269,00	271,33	2,33

2.1.2. Precios Medios en Mercados Representativos: Cebada

Precios en Euro/Tonelada

REGLAMENTO (UE) 2017/1185 DE LA COMISION. Artículo 11, Anexo I. 1.

Salida de almacén cargado o entregado al transformador después de intermediario. Mercancía nacional y/o importada.

PRODUCTO	MERCADO REPRESENTATIVO	Semana 33 15-21/08 2022	Semana 34 22-28/08 2022	Variación €
Cebada Pienso	Albacete	311,50	311,50	0,00
	Ávila	340,00	343,00	3,00
	Burgos	325,00	325,00	0,00
	Cádiz	327,00	331,00	4,00
	Ciudad Real	336,80	334,40	-2,40
	Córdoba	320,00	330,00	10,00
	La Coruña	355,00	340,00	-15,00
	Cuenca	315,00	315,00	0,00
	Granada	335,00	340,00	5,00
	Guadalajara	322,40	324,00	1,60
	Huesca	326,00	324,00	-2,00
	León	330,00	340,00	10,00
	Lérida	320,00	335,00	15,00
	Murcia	330,00	330,00	0,00
	Palencia	340,00	342,00	2,00
	Salamanca	343,00	346,00	3,00
	Segovia	330,00	335,00	5,00
	Soria	320,00	322,00	2,00
	Teruel	328,00	324,00	-4,00
	Toledo	326,60	327,60	1,00
Valladolid	342,00	342,00	0,00	
Zamora	323,00	340,00	17,00	
Zaragoza	327,00	323,00	-4,00	
Cebada Malta	Burgos	319,90	319,90	0,00
	Ciudad Real	335,00	330,00	-5,00
	Guadalajara	300,00	300,00	0,00
	Huesca	338,00	336,00	-2,00
	Lérida	338,00	340,00	2,00
	Palencia	316,00	318,00	2,00
	Salamanca	323,00	324,00	1,00
	Segovia	314,00	314,00	0,00
	Soria	310,00	310,00	0,00
	Teruel	354,00	336,00	-18,00
	Valladolid	314,70	314,70	0,00
	Zamora	318,00	318,00	0,00
Zaragoza	354,00	350,00	-4,00	

2.1.3. Precios Medios en Mercados Representativos: Maíz y Arroz

Precios en Euro/Tonelada

REGLAMENTO (UE) 2017/1185 DE LA COMISION. Artículo 11, Anexo I. 1. Cereales y 2 Arroz

Maíz grano: precios salida de almacén cargado. Mercancía nacional y/o importada.

Arroz cáscara precios salida almacén agricultor o en cooperativa, y arroz blanco precios salida industria

PRODUCTO	MERCADO REPRESENTATIVO	Semana 33 15-21/08 2022	Semana 34 22-28/08 2022	Variación €
Maiz Grano	Albacete	353,00	338,60	-14,40
	Badajoz	362,00	337,00	-25,00
	Cáceres	362,00	337,00	-25,00
	Ciudad Real	362,00	362,00	0,00
	La Coruña	350,00	338,00	-12,00
	Gerona	376,00	370,00	-6,00
	Huesca	350,00	354,00	4,00
	León	343,00	347,00	4,00
	Lérida	345,00	350,00	5,00
	Madrid	352,00	350,00	-2,00
	Navarra	360,00	360,00	0,00
	Pontevedra	352,00	338,00	-14,00
	Salamanca	357,60	358,60	1,00
	Sevilla	349,00	340,00	-9,00
	Toledo	349,80	346,60	-3,20
	Valladolid	352,80	355,00	2,20
Zamora	341,60	345,60	4,00	
Zaragoza	360,00	357,00	-3,00	
Arroz cáscara (Indica)	Badajoz	410,30	410,30	0,00
	Cáceres	420,00	420,00	0,00
	Cádiz	324,00	324,00	0,00
	Sevilla	417,25	417,25	0,00
	Valencia	320,00	320,00	0,00
Arroz cáscara (Japónica)	Badajoz	425,45	425,45	0,00
	Huesca	400,00	400,00	0,00
	Sevilla	436,50	436,50	0,00
	Tarragona	350,00	350,00	0,00
	Valencia	470,00	470,00	0,00
	Zaragoza	373,90	373,90	0,00
Arroz blanco (Indica)	Sevilla	611,00	611,00	0,00
	Valencia	790,00	790,00	0,00
Arroz blanco (Japónica)	Sevilla	636,00	636,00	0,00
	Tarragona	820,00	820,00	0,00
	Valencia	825,00	825,00	0,00
Arroz blanco vaporizado	Valencia	810,00	810,00	0,00
Arroz partido	Badajoz	445,00	445,00	0,00
	Sevilla	318,56	318,56	0,00
	Tarragona	485,00	485,00	0,00
	Valencia	480,00	480,00	0,00

2.2. PRECIOS EN MERCADOS REPRESENTATIVOS DE VINOS
--

R. EJECUCIÓN (UE) 2017/1185 DE LA COMISION. Artículo 11, Anexo II. 3.

En €/hectólitro, salida bodega, a granel, pago al contado sin I. V. A.

PRODUCTO	MERCADO REPRESENTATIVO	Semana 33 15-21/08 2022	Semana 34 22-28/08 2022	Variación €
Vino Blanco sin DOP/IPG	Albacete	49,94	52,29	2,35
	Badajoz	41,12	39,80	-1,32
	Ciudad Real	34,97	33,55	-1,42
	Cuenca	43,82	42,83	-1,00
	Toledo	36,26	35,08	-1,19
Vino Tinto sin DOP / IPG	Precio de vino tinto referido al producto de 12 puntos de color			
	Albacete	47,32	46,08	-1,24
	Badajoz	44,08	45,39	1,32
	Ciudad Real	36,74	38,53	1,79
	Cuenca	55,74	55,32	-0,42
	Murcia	43,48	43,48	0,00
	Toledo	38,36	37,95	-0,42
	Valencia	36,22	36,22	0,00

2.3. PRECIOS EN MERCADOS REPRESENTATIVOS DE ACEITES Y SEMILLAS DE GIRASOL

Aceites. Precios salida almazara/orujera/refinadora, en €/100 kg, sin I.V.A. Rgto. 2017/1185. Art.11. Anexo I.3.

Semilla de girasol. Precios en almacén del comprador mayorista, en €/100 kg, sin I.V.A. Rgto 2017/1185. Art. 8

PRODUCTO Y ESPECIFICACIONES	MERCADO REPRESENTATIVO	Semana 33 15-21/08 2022	Semana 34 22-28/08 2022	Variación €
ACEITE DE OLIVA VIRGEN EXTRA Menos de 0,8°	Albacete	380,00	380,00	0,00
	Almería	368,00	380,00	12,00
	Badajoz	358,33	371,33	13,00
	Cáceres	410,00	410,00	0,00
	Cádiz	367,25	367,25	0,00
	Ciudad Real	370,50	387,00	16,50
	Córdoba	370,00	377,50	7,50
	Cuenca	372,50	387,50	15,00
	Granada	370,50	379,00	8,50
	Huelva	373,55	383,00	9,45
	Jaén	372,50	386,50	14,00
	Málaga	372,50	387,50	15,00
	Murcia	380,00	380,00	0,00
	Sevilla	369,50	389,50	20,00
Tarragona	380,00	385,00	5,00	
Toledo	372,00	386,00	14,00	
ACEITE DE OLIVA VIRGEN De 0,8° a 2°	Albacete	370,00	370,00	0,00
	Badajoz	343,33	355,83	12,50
	Cáceres	353,00	353,00	0,00
	Cádiz	354,00	354,00	0,00
	Ciudad Real	362,50	366,25	3,75
	Córdoba	356,50	366,50	10,00
	Cuenca	367,50	367,50	0,00
	Granada	357,50	370,00	12,50
	Huelva	348,16	372,00	23,84
	Jaén	354,08	366,08	12,00
	Málaga	358,50	379,00	20,50
	Murcia	370,00	370,00	0,00
	Sevilla	355,78	377,50	21,72
	Tarragona	370,00	375,00	5,00
Toledo	361,50	378,50	17,00	
ACEITE DE OLIVA LAMPANTE Más de 2°	Albacete	365,00	365,00	0,00
	Badajoz	345,17	357,50	12,33
	Cáceres	338,00	360,00	22,00
	Cádiz	350,00	350,00	0,00
	Ciudad Real	355,00	373,00	18,00
	Córdoba	349,00	359,00	10,00
	Cuenca	362,50	377,50	15,00
	Granada	302,50	362,00	59,50
	Huelva	342,64	363,00	20,36
	Jaén	351,34	372,50	21,16
	Málaga	353,50	372,50	19,00
	Murcia	350,00	350,00	0,00
	Sevilla	349,12	367,50	18,38
	Tarragona	342,50	347,50	5,00
Toledo	348,50	368,50	20,00	
ACEITE DE OLIVA REFINADO	Córdoba	348,00	358,00	10,00
	Jaén	357,61	370,61	13,00
	Sevilla	357,50	370,00	12,50
	Tarragona	377,50	382,50	5,00
ACEITE DE ORUJO DE OLIVA CRUDO	Córdoba	177,00	178,50	1,50
	Jaén	174,50	175,50	1,00
	Málaga	170,12	170,12	0,00
	Sevilla	175,50	177,50	2,00
	Tarragona	180,00	185,00	5,00
Toledo	175,00	177,00	2,00	
ACEITE DE ORUJO DE OLIVA REFINADO	Sevilla	272,50	272,50	0,00
PIPA DE GIRASOL Alto oleico	Centro	591,17	604,68	13,51
	Norte	592,92	592,92	0,00
	Sur	732,87	752,96	20,09
PIPA DE GIRASOL Convencional	Centro	584,25	596,64	12,39
	Norte	585,66	585,66	0,00
	Sur	686,21	697,06	10,85

3. PRECIOS DE PRODUCCIÓN DE FRUTAS Y HORTALIZAS EN EL MERCADO INTERIOR

3.1. PRECIOS DE PRODUCCIÓN EN EL MERCADO INTERIOR FRUTAS

3.1.1. Precios de Producción de Frutas en el Mercado Interior:											
Precios diarios y Precios Medios Ponderados Semanales en mercados representativos provinciales.											
Precios a la salida del centro de acondicionamiento de productos seleccionados, embalados y, en su caso, en palés (€/100 kg peso neto)											

CÍTRICOS

PRODUCTO	MERCADO	VARIEDAD O TIPO	CAT.	CALIBRE	DÍA/MES							
					22/8	23/8	24/8	25/8	26/8	27/8	28/8	PMPS
LIMÓN	Alicante	Fino	I	3-4	82,75	82,75	82,75	82,75	82,75	--	--	82,75
	Alicante	Verna	I	3-4	105,00	105,00	105,00	105,00	105,00	--	--	105,00
NARANJA	Castellón	Barberina	I	3-6	87,06	87,06	87,06	87,06	87,06	--	--	87,06
	Castellón	Valencia Late	I	3-6	90,24	88,43	86,79	91,00	91,94	116,78	--	90,79
	Valencia	Valencia Late	I	3-6	79,00	79,00	79,00	79,00	79,00	--	89,60	82,15
	Castellón	Valencia Midknight	I	3-6	74,25	--	79,20	--	79,20	--	--	77,72

FRUTAS DE PEPITA

PRODUCTO	MERCADO	VARIEDAD O TIPO	CAT.	CALIBRE	DÍA/MES							
					22/8	23/8	24/8	25/8	26/8	27/8	28/8	PMPS
MANZANA	Gerona	Fuji	I	65-80	117,00	117,00	117,00	117,00	117,00	--	--	117,00
	Gerona	Golden Delicious	I	65-80	100,04	100,04	100,04	100,04	100,04	--	--	100,04
	Lérida	Golden Delicious	I	65-80	49,50	86,76	53,44	51,69	52,15	--	--	52,00
	Navarra	Golden Delicious	I	65-80	70,00	70,00	70,00	70,00	70,00	--	--	70,00
	Zaragoza	Golden Delicious	I	65-80	72,67	72,67	72,67	72,67	72,67	--	--	72,67
	Gerona	Granny Smith	I	65-80	107,74	107,74	107,74	107,74	107,74	--	--	107,74
	Lérida	Granny Smith	I	65-80	59,50	59,50	59,50	59,50	59,50	--	--	59,50
	Lérida	Red Chief	I	65-80	49,50	49,50	49,50	49,50	49,50	--	--	49,50
	Gerona	Red Delicious	I	65-80	100,73	100,73	100,73	100,73	100,73	--	--	100,73
	Lérida	Red Delicious	I	65-80	--	49,50	--	--	--	--	--	49,50
	Gerona	Royal Gala	I	65-80	93,80	93,80	93,80	93,80	93,80	--	--	93,80
	Lérida	Royal Gala	I	65-80	79,50	79,50	79,50	79,50	79,50	--	--	79,50
PERA	Zaragoza	Blanquilla	I	55-60	127,26	127,26	127,26	127,26	127,26	--	--	127,26
	Lérida	Conferencia	I	60-65+	89,16	89,30	89,23	89,34	89,39	--	--	89,29
	Lérida	Ercolini	I	50-60	94,00	94,00	94,00	94,00	94,00	--	--	94,00
	Murcia	Ercolini	I	50-60	165,00	170,00	165,00	165,00	165,00	--	--	166,33
	Lérida	Limonera	I	60-65	74,00	74,00	74,00	74,00	74,00	--	--	74,00
	Lérida	Williams	I	65-75+	64,51	--	--	61,18	--	--	--	63,91

FRUTAS DE HUESO

PRODUCTO	MERCADO	VARIEDAD O TIPO	CAT.	CALIBRE	DÍA/MES							
					22/8	23/8	24/8	25/8	26/8	27/8	28/8	PMPS
ALBARICOQUE	Zaragoza	Todos los tipos y variedades	-	45-50 mm	175,77	175,77	175,77	175,77	175,77	--	--	175,77
CEREZA	Burgos	Todas las variedades dulces	-	22 mm y más	300,00	300,00	300,00	300,00	300,00	--	--	300,00
	Zaragoza	Todas las variedades dulces	-	22 mm y más	276,40	276,40	276,40	276,40	276,40	--	--	276,40
CIRUELA	Badajoz	Todos los tipos y variedades	-	35 mm y superior	90,00	90,00	90,00	90,00	90,00	--	--	90,00
	Cáceres	Todos los tipos y variedades	-	35 mm y superior	90,00	90,00	90,00	90,00	90,00	--	--	90,00
	La Rioja	Todos los tipos y variedades	-	35 mm y superior	310,00	310,00	310,00	310,00	310,00	--	--	310,00
	Lérida	Todos los tipos y variedades	-	35 mm y superior	160,07	160,07	160,07	160,07	160,07	--	--	160,07
	Zaragoza	Todos los tipos y variedades	-	35 mm y superior	274,50	274,50	274,50	274,50	274,50	--	--	274,50
MELOCOTÓN	Lérida	Pulpa Amarilla	I	A/B	184,87	151,83	158,18	147,94	171,14	--	--	158,84
	Navarra	Pulpa Amarilla	I	A/B	149,00	149,00	149,00	149,00	149,00	--	--	149,00
	Teruel	Pulpa Amarilla	I	A/B	189,00	189,00	189,00	189,00	189,00	--	--	189,00
	Zaragoza	Pulpa Amarilla	I	A/B	107,54	107,54	107,54	107,54	107,54	--	--	107,54
	Lérida	Pulpa Blanca	I	A/B	150,00	151,56	--	130,00	130,15	--	--	138,72
NECTARINA	Lérida	Pulpa Amarilla	I	A/B	152,50	152,25	149,98	152,83	151,96	--	--	151,81
	Zaragoza	Pulpa Amarilla	I	A/B	184,20	184,20	184,20	184,20	184,20	--	--	184,20
	Lérida	Pulpa Blanca	I	A/B	--	140,50	--	--	164,26	--	--	150,80
PARAGUAYA	Lérida	Todos los tipos y variedades	I	A/B	182,71	194,06	199,57	192,41	195,12	--	--	192,02
	Zaragoza	Todos los tipos y variedades	I	A/B	166,04	166,04	166,04	166,04	166,04	--	--	166,04

OTRAS FRUTAS

PRODUCTO	MERCADO	VARIEDAD O TIPO	CAT.	CALIBRE	DÍA/MES							
					22/8	23/8	24/8	25/8	26/8	27/8	28/8	PMPS
UVA DE MESA	Murcia	Apirenas rojas	I	-	165,00	170,00	175,00	165,00	170,00	--	--	168,65
	Alicante	Red Globe	I	-	162,08	162,08	162,08	162,08	162,08	--	--	162,08
	Alicante	Victoria	I	-	137,13	137,13	137,13	137,13	137,13	--	--	137,13

3.1.2. Precios de Producción de Frutas en el Mercado Interior: Precios Medios Ponderados Semanales Nacionales

Referencia: Reglamento Delegado (UE) 2017/891 de la Comisión, de 13 de marzo (DOUE de 25 de mayo). Art. 55 y Anexo VI
Precios a la salida del centro de acondicionamiento de productos seleccionados, embalados y, en su caso, en palés (€/100kg peso neto)

CÍTRICOS

PRODUCTO	MERCADO	VARIEDAD O TIPO	CAT.	CALIBRE	PRECIO MEDIO PONDERADO SEMANAL NACIONAL Semana 34- 2022: 22/08-28/08
LIMÓN	ESPAÑA	Todas las variedades	I	3-4	87,06
NARANJA	ESPAÑA	Valencia Late	I	3-6	85,25

FRUTAS DE PEPITA

PRODUCTO	MERCADO	VARIEDAD O TIPO	CAT.	CALIBRE mm	PRECIO MEDIO PONDERADO SEMANAL NACIONAL Semana 34- 2022: 22/08-28/08
MANZANA	ESPAÑA	Fuji	I	65/80	117,00
	ESPAÑA	Golden delicious	I	65/80	73,23
	ESPAÑA	Granny Smith	I	65/80	74,38
	ESPAÑA	Red Delicious y demás Var. Rojas	I	65/80	80,50
	ESPAÑA	Royal Gala	I	65/80	81,19
PERA	ESPAÑA	Bianquilla	I	55/60	127,26
	ESPAÑA	Conferencia	I	60/65+	89,29
	ESPAÑA	Williams	I	65-75+	63,91

FRUTAS DE HUESO

PRODUCTO	MERCADO	VARIEDAD O TIPO	CAT.	CALIBRE	PRECIO MEDIO PONDERADO SEMANAL NACIONAL Semana 34- 2022: 22/08-28/08
ALBARICOQUE	ESPAÑA	Todos los tipos y variedades	-	45-50 mm	175,77
CEREZA	ESPAÑA	Todas las variedades dulces	-	22 y más	278,00
CIRUELA	ESPAÑA	Todas las variedades	-	35 mm y superior	99,57
MELOCOTÓN	ESPAÑA	Pulpa Amarilla	I	A/B	149,47
	ESPAÑA	Pulpa Blanca	I	A/B	138,72
NECTARINA	ESPAÑA	Pulpa Amarilla	I	A/B	157,96
	ESPAÑA	Pulpa Blanca	I	A/B	150,80

OTRAS FRUTAS

PRODUCTO	MERCADO	VARIEDAD O TIPO	CAT.	CALIBRE	PRECIO MEDIO PONDERADO SEMANAL NACIONAL Semana 34- 2022: 22/08-28/08
UVA DE MESA	ESPAÑA	Todos los tipos y variedades con pepitas	I	-	141,07
	ESPAÑA	Todos los tipos y variedades sin pepitas	I	-	168,65

3.2.2. Precios de Producción de Hortícolas en el Mercado Interior: Precios Medios Ponderados Semanales Nacionales

Referencia: Reglamento Delegado (UE) 2017/891 de la Comisión, de 13 de marzo (DOUE de 25 de mayo). Art. 55 y Anexo VI

Precios a la salida del centro de acondicionamiento de productos seleccionados, embalados y, en su caso, en palés (€/100kg peso neto)

HORTALIZAS

PRODUCTO	MERCADO	VARIEDAD O TIPO	CAT.	CALIBRE	PRECIO MEDIO PONDERADO SEMANAL NACIONAL Semana 34- 2022: 22/08-28/08
AJO	ESPAÑA	Blanco	-	50-60 mm	232,09
	ESPAÑA	Morado	-	45-55 mm	259,90
	ESPAÑA	Primavera	-	50-60 mm	222,09
BERENJENA	ESPAÑA	Todos los tipos y variedades	-	40+ /70+	122,61
CALABACÍN	ESPAÑA	Todos los tipos y variedades	-	14-21	78,17
CEBOLLA	ESPAÑA	Todos los tipos y variedades	-	-	55,02
CHAMPIÑÓN	ESPAÑA	Cerrado	-	Medio (30-65 mm)	184,43
COLIFLOR	ESPAÑA	Todos los tipos y variedades	-	-	99,40
COL-REPOLLO	ESPAÑA	Todos los tipos y variedades	-	-	55,00
JUDÍA VERDE	ESPAÑA	Todos los tipos y variedades	-	-	396,68
LECHUGA	ESPAÑA	Todos los tipos y variedades	I	400 g o superior	82,80
MELÓN	ESPAÑA	Todos los tipos y variedades	-	-	83,42
PEPINO	ESPAÑA	Variedades lisas	-	350-500 g	127,21
PIMIENTO	ESPAÑA	Todos los tipos y variedades	I	40 mm o superior	155,77
PUERRO	ESPAÑA	Todos los tipos y variedades	-	-	98,67
SANDÍA	ESPAÑA	Todos los tipos y variedades	-	-	89,13
TOMATE	ESPAÑA	Cereza	I	-	101,95
	ESPAÑA	Redondo	I	57-100mm	65,86
ZANAHORIA	ESPAÑA	Todos los tipos y variedades	-	-	42,35

4. PRECIOS REPRESENTATIVOS DE PRODUCTOS GANADEROS

4.1. PRECIOS REPRESENTATIVOS DE PRODUCTOS GANADEROS: BOVINO

4.1.1. Precios Medios Nacionales de Canales de Bovino Pesado

PRECIO MEDIO NACIONAL (€/100kg Canal) DE CANALES DE BOVINO PESADO SEGÚN MODELO COMUNITARIO DE CLASIFICACIÓN R 2017/1182, R 2017/1184, RD 815/2018 (Euro/100kg canal)

CATEGORÍA	CLASE DE CONFORMACIÓN Y DE ESTADO DE ENGRASAMIENTO	Semana 33 15-21/08 2022	Semana 34 22-28/08 2022	Variación €
Categoría A: Canales de machos jóvenes sin castrar de más de un año y menos de dos	Muy buena y poco cubierta (U-2)	500,08	503,66	3,58
	Muy buena y cubierta (U-3)	490,69	497,80	7,11
	Precio medio ponderado Categoría U	493,75	499,71	5,96
	Buena y poco cubierta (R-2)	489,43	481,02	-8,41
	Buena y cubierta (R-3)	491,36	490,01	-1,35
	Precio medio ponderado Categoría R	490,97	488,20	-2,77
	Menos buena y poco cubierta (O-2)	467,98	448,41	-19,57
	Menos buena y cubierta (O-3)	480,56	472,80	-7,76
	Precio medio ponderado Categoría O	476,18	464,32	-11,86
Categoría D: Canales de hembras que hayan parido	Mediocre y poco cubierta (P-2)	296,17	323,62	27,45
	Mediocre y cubierta (P-3)	348,03	348,57	0,54
	Precio medio ponderado Categoría P	301,45	326,16	24,71
	Buena y cubierta (R-3)	390,84	363,54	-27,30
	Buena y grasa (R-4)	450,70	470,65	19,95
	Precio medio ponderado Categoría R	409,59	397,10	-12,49
	Menos buena y poco cubierta (O-2)	336,12	356,60	20,48
	Menos buena y cubierta (O-3)	386,87	385,92	-0,95
	Menos buena y grasa (O-4)	406,08	447,28	41,20
	Precio medio ponderado Categoría O	372,34	385,20	12,86
Categoría E: Canales de otras hembras (de 12 meses o más)	Muy buena y poco cubierta (U-2)	509,90	515,96	6,06
	Muy buena y cubierta (U-3)	501,14	504,24	3,10
	Precio medio ponderado Categoría U	502,79	506,44	3,65
	Buena y poco cubierta (R-2)	473,67	477,53	3,86
	Buena y cubierta (R-3)	478,52	468,63	-9,89
	Buena y grasa (R-4)	519,38	516,09	-3,29
	Precio medio ponderado Categoría R	480,04	472,04	-8,00
	Menos buena y poco cubierta (O-2)	425,82	414,13	-11,69
	Menos buena y cubierta (O-3)	444,52	449,11	4,59
	Menos buena y grasa (O-4)	492,23	462,32	-29,91
	Precio medio ponderado Categoría O	442,60	443,62	1,02
Categoría Z: Canales de animales desde 8 a menos de 12 meses	Muy buena y poco cubierta (U-2)	504,43	505,89	1,46
	Muy buena y cubierta (U-3)	493,78	501,96	8,18
	Precio medio ponderado Categoría U	497,79	503,44	5,65
	Buena y poco cubierta (R-2)	491,31	487,30	-4,01
	Buena y cubierta (R-3)	494,06	496,65	2,59
	Precio medio ponderado Categoría R	493,49	494,73	1,24
	Menos buena y poco cubierta (O-2)	456,74	453,95	-2,79
	Menos buena y cubierta (O-3)	467,87	475,77	7,90
	Precio medio ponderado Categoría O	462,19	464,64	2,45

4.1.2. Precios Medios Nacionales del Bovino Vivo

R 2017/1182, R 2017/1184 (Euro/100 kg vivo)

BOVINO VIVO	Semana 33 15-21/08 2022	Semana 34 22-28/08 2022	Variación €
Machos hasta 480 Kg. vivo	274,61	276,50	1,89
Machos de más de 480 kg. vivo	264,58	265,22	0,64
Hembras que hayan parido	150,28	150,63	0,35
Otras hembras de hasta 380 Kg. vivo	277,42	279,54	2,12
Otras hembras de más de 380 Kg. vivo	276,87	278,20	1,33

4.1.3. Precios Medios Nacionales de Otros Animales de la Especie Bovina

OTROS BOVINOS	Semana 33 15-21/08 2022	Semana 34 22-28/08 2022	Variación €
TERNEROS DE 8 DÍAS A 4 SEMANA (Euro/cabeza)			
Macho frisón	132,01	134,08	2,07
Macho cruzado	224,94	239,17	14,23
Hembra frisón	78,49	103,14	24,65
Hembra cruzado	147,20	176,30	29,10
<i>Media ponderada nacional (Euro/Cabeza)</i>	159,76	174,64	14,88
TERNEROS DE 6 HASTA 12 MESES (Euro/100kg vivo)			
Macho frisón (base 200 kg)	177,48	178,21	0,73
Macho cruzado (base 200 kg)	333,78	334,61	0,83
Hembra frisón (base 200 kg)	345,00	345,00	0,00
Hembra cruzado (base 200 kg)	241,94	241,94	0,00
<i>Media ponderada nacional (Euro/100kg vivo)</i>	292,33	292,83	0,50

4.2. PRECIOS REPRESENTATIVOS DE PRODUCTOS GANADEROS: OVINO**4.2.1. Precios Medios Nacionales de Canales de Ovino Frescas o Refrigeradas**

R 2017/1182, R 2017/1184 (Euro/100 kg canal)

CORDEROS I Y II	Semana 33 15-21/08 2022	Semana 34 22-28/08 2022	Variación €
Corderos I (12 a 13 kg/canal)	701,51	712,40	10,89
Corderos II (13,1 a 16 kg/canal)	687,57	699,54	11,97
<i>Media ponderada</i>	694,54	705,97	11,43

PRECIOS MEDIOS DE CANALES DE OVINO FRESCAS O REFRIGERADAS EN LOS MERCADOS NACIONALES REPRESENTATIVOS PARA LA UE

MERCADO REPRESENTATIVO - Cordero 9-19 kg	Semana 33 15-21/08 2022	Semana 34 22-28/08 2022	Variación €
Barcelona	802,00	822,89	20,89
Madrid	823,16	823,16	0,00
Valencia	629,78	637,14	7,36
Albacete	730,40	730,40	0,00
Extremadura	723,26	723,26	0,00
Segovia	713,46	743,46	30,00
Toledo	674,38	701,27	26,89
Zaragoza	766,36	776,36	10,00
<i>Media ponderada</i>	724,93	737,48	12,55

4.3. PRECIOS REPRESENTATIVOS DE PRODUCTOS GANADEROS: PORCINO

4.3.1. Precios Medios de Canales de Porcino de Capa Blanca

CLASIFICACIÓN EUOP R 2017/1182, R 2017/1184 (Euro/100kg canal)

	Clase S (>60% contenido magro)			Clase E (60%-55% contenido magro)			Clase U (55%-50% contenido magro)		
	Semana 33 15-21/08 2022	Semana 34 22-28/08 2022	Variación €	Semana 33 15-21/08 2022	Semana 34 22-28/08 2022	Variación €	Semana 33 15-21/08 2022	Semana 34 22-28/08 2022	Variación €
PRECIO MEDIO NACIONAL	213,92	215,37	1,45	209,00	211,11	2,11	214,10	214,71	0,61

	Clase R (50%-45% contenido magro)			Clase O (45%-40% contenido magro)			Clase P (<40% contenido magro)		
	Semana 33 15-21/08 2022	Semana 34 22-28/08 2022	Variación €	Semana 33 15-21/08 2022	Semana 34 22-28/08 2022	Variación €	Semana 33 15-21/08 2022	Semana 34 22-28/08 2022	Variación €
PRECIO MEDIO NACIONAL	208,69	207,46	-1,23	203,19	205,56	2,37	201,72	199,49	-2,23

4.3.2. Precios Medios en Mercados Representativos Provinciales de Porcino Cebado (*)

MERCADO REPRESENTATIVO	SELECTO (nivel menor de grasa)			NORMAL (nivel normal de grasa)			GRASO (nivel mayor de grasa)		
	Semana 33 15-21/08 2022	Semana 34 22-28/08 2022	Variación €	Semana 33 15-21/08 2022	Semana 34 22-28/08 2022	Variación €	Semana 33 15-21/08 2022	Semana 34 22-28/08 2022	Variación €
Barcelona	--	--	--	1,76	1,76	0,00	1,73	1,73	0,00
Huesca	1,73	1,73	0,00	1,71	1,71	0,00	1,69	1,69	0,00
Lleida	1,72	1,73	0,01	1,71	1,71	0,00	1,70	1,70	0,00
Murcia	1,75	1,75	0,00	1,74	1,74	0,00	1,73	1,73	0,00
Pontevedra	1,72	1,74	0,02	1,70	1,71	0,01	2,21	2,22	0,01
Salamanca	1,72	1,72	0,00	1,72	1,72	0,00	1,74	1,74	0,00
Segovia	1,71	1,72	0,01	1,70	1,70	0,00	1,84	1,84	0,00
Zaragoza	1,79	1,79	0,00	1,74	1,74	0,00	1,74	1,74	0,00

(*) En Euro/kg vivo

4.3.3. Precios Medios de Porcino Precoz, Lechones y Otras Calidades

(Euro/100kg vivo)

CERDAS DE DESVIEJE	Semana 33 15-21/08 2022	Semana 34 22-28/08 2022	Variación €
Cerdas de Desvieje	64,84	67,09	2,25
CERDOS CEBADOS			
Categoría U	164,86	165,33	0,47
LECHONES			
Lleida.Base 20kg de peso.	205,00	215,00	10,00
Segovia.Base 20kg de peso.	285,00	295,00	10,00
Media nacional. Calidad Normal. Base 20 kg de	240,01	245,77	5,76

4.3.4. Precios Medios de Porcino: Tronco Ibérico

TOSTONES	Semana 33 15-21/08 2022	Semana 34 22-28/08 2022	Variación €
De 5 a 9 kilos	448,57	448,57	0,00
De 9 a 12 kilos	536,43	553,57	17,14
LECHONES			
Lechón Ibérico Cruzado Base 23 kg	289,90	293,38	3,48
MARRANOS			
Marranos Ibéricos de 35 a 60 kg	-	-	-
PRIMALES			
Primales Ibéricos de 60 a 100 kg	-	-	-
CERDO CEBADO			
Cerdo Cebado (Intensivo)	247,69	249,53	1,84
Cerdo Cebado de Campo (Extensivo)	271,20	273,35	2,15
Cerdo Cebado de Bellota 100% Ibérico	-	-	-
DESVIEJE			
Reproductores de desvieje	169,56	169,56	0,00
REPRODUCTORES			
Reproductores >6 meses	362,25	362,25	0,00
CASTRONAS			
Castronas	108,70	113,04	4,34

Denominaciones de acuerdo con la Norma de Calidad (RD 4/2014)

Para información sobre precios de productos agrícolas y ganaderos en otros Estados Miembros de la UE:

<https://ec.europa.eu/agriculture/>



MINISTERIO
DE AGRICULTURA, PESCA
Y ALIMENTACION