

PRECIOS COYUNTURALES



SEMANA 36 – 2022
Del 5 al 11 de septiembre



SUBSECRETARÍA

Subdirección General de Análisis, Coordinación y Estadística

sgapc@mapa.es

<https://www.mapa.gob.es/es/estadistica/temas/>

Publicación elaborada por la
Subsecretaría
Subdirección General de Análisis, Coordinación y Estadística

**MINISTERIO
DE AGRICULTURA, PESCA
Y ALIMENTACIÓN**

© Ministerio de Agricultura, Pesca y Alimentación
Secretaría General Técnica
Centro de Publicaciones
Catálogo de Publicaciones de la Administración General del Estado:
<https://cpage.mpr.gob.es/>

N.I.P.O.: 003190900

Se permite la utilización, copia o reproducción de los datos de este Boletín siempre que se cite expresamente su procedencia.

Índice:

	PÁGINA
PRECIOS MEDIOS NACIONALES.....	4
PRECIOS MEDIOS NACIONALES DE PRODUCTOS AGRÍCOLAS.....	4 - 6
PRECIOS MEDIOS NACIONALES DE PRODUCTOS GANADEROS.....	7 - 8
PRECIOS EN MERCADOS REPRESENTATIVOS DE CEREALES, VINOS Y ACEITES.....	9
PRECIOS MEDIOS EN MERCADOS REPRESENTATIVOS DE CEREALES.....	9 - 11
PRECIOS MEDIOS EN MERCADOS REPRESENTATIVOS DE VINOS.....	12
PRECIOS MEDIOS EN MERCADOS REPRESENTATIVOS DE ACEITES.....	13
PRECIOS DE PRODUCCIÓN DE FRUTAS Y HORTALIZAS EN EL MERCADO INTERIOR.....	14
PRECIOS DE PRODUCCIÓN EN EL MERCADO INTERIOR: FRUTAS.....	14
PRECIOS DE PRODUCCIÓN EN EL MERCADO INTERIOR: PRODUCTOS HORTÍCOLAS.....	16 - 17
PRECIOS REPRESENTATIVOS DE PRODUCTOS GANADEROS.....	18
PRECIOS REPRESENTATIVOS DE PRODUCTOS GANADEROS: BOVINO.....	18
PRECIOS REPRESENTATIVOS DE PRODUCTOS GANADEROS: OVINO.....	19
PRECIOS REPRESENTATIVOS DE PRODUCTOS GANADEROS: PORCINO.....	20 - 21



1. PRECIOS MEDIOS NACIONALES

1.1. PRECIOS MEDIOS NACIONALES DE PRODUCTOS AGRÍCOLAS

1.1.1. Precios Medios Nacionales de Cereales, Arroz, Oleaginosas, Tortas, Proteicos, Vinos y Aceites.					
PRODUCTOS AGRÍCOLAS (especificaciones)		Semana 35 29/08-04/09 2022	Semana 36 05-11/09 2022	Variación semanal euros	Variación semanal %
CEREALES					
(1)	Trigo blando panificable (€/t)	354,33	354,52	0,19	0,05
(1)	Trigo duro (€/t)	497,95	497,95	0,00	0,00
(1)	Cebada pienso (€/t)	329,96	329,21	-0,75	-0,23
(1)	Cebada malta (€/t)	327,13	329,13	2,00	0,61
(1)	Maíz grano (€/t)	348,21	346,41	-1,80	-0,52
ARROZ					
(2)	Arroz cáscara japónica (€/t)	413,88	413,88	0,00	0,00
(2)	Arroz cáscara indica (€/t)	412,40	412,4	0,00	0,00
(3)	Arroz blanco japónica (€/t)	763,71	763,71	0,00	0,00
(3)	Arroz blanco indica (€/t)	642,18	642,18	0,00	0,00
(3)	Arroz blanco vaporizado (€/t)	703,69	703,69	0,00	0,00
(3)	Arroz partido (€/t)	403,01	403,01	0,00	0,00
SEMILLAS OLEAGINOSAS					
(4)	Pipa de girasol convencional (€/t)	632,82	655,70	22,88	3,62
(4)	Pipa de girasol alto oleico (€/t)	660,96	690,4	29,44	4,45
(4)	Colza (€/t)	581,82	580,00	-1,82	-0,31
TORTAS DE GIRASOL Y SOJA					
(9)	Torta de girasol. 34%-36% proteína (€/t)	334,82	335,23	0,41	0,12
(9)	Torta de soja. 44%-47% proteína (€/t)	539,20	532,57	-6,63	-1,23
PROTEICOS					
(10)	Alfalfa. Balas 1ª Cat. 16,5%-18% proteína (€/t)	333,17	334,87	1,70	0,51
(10)	Alfalfa. Pellets estándar. 14%-16% proteína (€/t)	284,94	287,01	2,07	0,73
(4)	Guisantes secos (€/t)	422,56	422,42	-0,14	-0,03
(2)	Lentejas (€/t)	765,06	765,06	0,00	0,00
(2)	Garbanzos (€/t)	714,02	714,02	0,00	0,00
(2)	Habas secas (€/t)	440,40	440,78	0,38	0,09
VINOS					
(5)	Vino blanco sin DOP/IGP (€/hectolitro)	37,46	38,69	1,23	3,28
(5)	Vino tinto sin DOP/IGP, 12 p. color (€/hectolitro)	43,41	43,36	-0,05	-0,12
ACEITE DE OLIVA Y ORUJO					
(6)	Aceite de oliva virgen extra < 0,8º (€/100 kg)	388,26	391,99	3,73	0,96
(6)	Aceite de oliva virgen, de 0,8º a 2º (€/100 kg)	381,14	384,73	3,59	0,94
(6)	Aceite de oliva lampante > 2º (€/100 kg)	371,40	377,17	5,77	1,55
(7)	Aceite de oliva refinado (€/100 kg)	367,92	378,38	10,46	2,84
(8)	Aceite de orujo de oliva crudo (€/100 kg)	185,35	187,52	2,17	1,17
(7)	Aceite de orujo de oliva refinado (€/100 kg)	270,44	271,55	1,11	0,41
ACEITE DE GIRASOL					
(7)	Aceite de girasol refinado convencional (€/100 kg)	181,44	175,01	-6,43	-3,54
(7)	Aceite de girasol refinado alto oleico (€/100 kg)	215,37	213,5	-1,87	-0,87
ACEITE DE SOJA					
(7)	Aceite refinado de soja (€/100 kg)	173,39	170,40	-2,99	-1,72

Posición comercial:

- (1) Salida de almacén cargado o entregado al transformador después de intermediario; (2) Granel sobre almacén agricultor/cooperativa
 (3) Salida granel industria; (4) Almacén comprador mayorista; (5) Salida bodega; (6) Salida almazara; (7) Salida industria refinadora
 (8) Salida industria extractora; (9) Salida industria molturadora; (10) Salida industria deshidratadora; (11) Entrada a entamadora

COMENTARIOS DE MERCADO

- **CEREALES** (▲▼): Subidas y bajadas moderadas en los precios de los cereales. Encabezadas las primeras por el **Cebada malta** (0,61%). La principal bajada la protagoniza el **Maíz** (-0,52%).
- **ARROZ** (=): Se repiten las cotizaciones en todas las variedades de arroz.
- **SEMILLAS OLEAGINOSAS** (▲▼): Una semana más, se mantiene la tendencia al alza en los precios de las **Pipas de Girasol**, destacando la pipa de girasol **alto oleico** (4,45%); por el contrario, la **Colza**, registra un precio un 0,31% inferior al de la semana anterior.
- **TORTAS DE GIRASOL Y SOJA** (▲▼): Comportamiento dispar en las tortas, sube ligeramente la **torta de Girasol** (0,12%), y, por el contrario, baja de forma moderada la **torta de Soja** (-1,23%).
- **PROTEICOS** (▲=): Subida para la Alfalfa, anotando la **Alfalfa en Pellets** una cotización un 0,73% superior a la de la semana precedente, y seguida por la **Alfalfa Balas** (0,51%). Repiten cotización el resto de proteicos.
- **VINOS** (▼▲): Tendencias opuestas en la evolución de los precios del vino. El **Blanco sin DOP/IGP** es el que muestra una mayor variación, en este caso al alza (3,28%), siendo más comedida la bajada del **Tinto sin DOP/IGP** (-0,12%).
- **ACEITE DE OLIVA Y ORUJO** (▲): Cotizaciones al alza en todas las variedades, sobresaliendo la del **Aceite de oliva de orujo refinado** (2,84%), seguida por la del **Aceite de oliva lampante** (1,55%).
- **ACEITE DE GIRASOL** (▼): Los precios de ambos tipos de Aceite de Girasol caen en la semana de referencia. El **Aceite de girasol refinado convencional** lidera esta caída (-3,54%).
- **ACEITE DE SOJA** (▼): Cotizaciones a la baja en los precios de este tipo de Aceite esta semana (-1,72%).

1.1.2. Precios Medios Nacionales en Origen de Frutas y Hortalizas				
PRODUCTOS AGRÍCOLAS (especificaciones)	Semana 35 29/08-04/09 2022	Semana 36 05/09-11/09 2022	Variación semanal euros	Variación semanal %
FRUTAS				
(1) Clementina (C/100 kg)	37,35	38,52	1,17	3,13
(1) Limón (C/100 kg)	25,00	20,00	-5,00	-20,00
(1) Naranja Grupo Navel (C/100 kg)	19,85	19,33	-0,52	-2,64
(1) Naranja Navelina (C/100 kg)*	19,90	19,35	-0,55	-2,76
(1) Satsuma (C/100 kg)	22,96	24,26	1,30	5,65
(1) Manzana Fuji (C/100 kg)*	83,22	80,36	-2,86	-3,44
(1) Manzana Gala (C/100 kg)*	56,87	53,76	-3,11	-5,47
(1) Manzana Golden (C/100 kg)*	36,75	38,13	1,38	3,76
(1) Manzana Granny Smith (C/100 kg)*	62,81	67,80	4,99	7,94
(1) Manzana Red Delicioso y demás var. rojas (C/100 kg)*	60,15	56,60	-3,55	-5,90
(1) Pera Blanquilla (C/100 kg)	60,04	60,38	0,34	0,57
(1) Pera Conferencia (C/100 kg)	69,74	66,71	-3,03	-4,35
(1) Cereza (C/100 kg)	145,67	140,00	-5,67	-3,89
(1) Ciruela (C/100 kg)	52,81	51,23	-1,58	-2,99
(1) Melocotón Carne Amarilla (C/100 kg)*	96,86	101,23	4,37	4,51
(1) Melocotón Carne Blanca (C/100 kg)*	115,00	135,00	20,00	17,39
(1) Nectarina Carne Amarilla (C/100 kg)*	98,96	103,97	5,01	5,06
(1) Aguacate (C/100 kg)	597,75	604,02	6,27	1,05
(1) Caqui (C/100 kg)	-	39,50	-	-
(1) Higos y brevas (C/100 kg)	183,59	214,46	30,87	16,81
(1) Plátano (C/100 kg)*	107,36	96,85	-10,51	-9,79
(1) Uva de mesa con semillas (C/100 kg)	68,13	66,25	-1,88	-2,75
(1) Uva de mesa sin semillas (C/100 kg)	78,53	78,25	-0,28	-0,35
HORTALIZAS				
(1) Acelga (C/100kg)	78,18	77,81	-0,37	-0,48
(1) Ajo (C/100kg)	146,68	141,10	-5,58	-3,81
(1) Alcahofa (C/100 kg)	142,00	132,00	-10,00	-7,04
(1) Berenjena (C/100 kg)	57,18	72,00	14,82	25,93
(1) Brócoli (C/100 kg)	93,75	77,17	-16,58	-17,69
(1) Calabacín (C/100 kg)	45,43	55,51	10,08	22,19
(1) Cebolla (C/100 kg)	26,17	25,95	-0,22	-0,85
(1) Champiñón (C/100kg)	167,41	172,89	5,48	3,27
(1) Coliflor (C/100kg)	97,88	101,61	3,73	3,81
(1) Col Repollo de hoja lisa (C/100kg)	36,32	38,32	2,00	5,50
(1) Escarola (C/100kg)	55,00	55,00	0,00	0,00
(1) Judía verde tipo plana (C/100 kg)	255,46	234,08	-21,38	-8,37
(1) Lechuga Romana (C/100 ud)	24,84	26,67	1,83	7,37
(1) Melón Piel de Sapo (C/100 kg)	43,73	40,59	-3,14	-7,17
(1) Pepino (C/100 kg)	83,54	78,78	-4,76	-5,70
(1) Pimiento verde tipo italiano (C/100 kg)	80,51	91,71	11,21	13,92
(1) Puerro (C/100 kg)	57,69	57,59	-0,11	-0,19
(1) Sandía (C/100 kg)	54,20	55,86	1,66	3,05
(1) Tomate cereza (C/100 kg)*	79,55	106,23	26,68	33,53
(1) Tomate redondo liso (C/100 kg)*	57,23	54,71	-2,52	-4,40
(1) Zanahoria (C/100 kg)	15,22	16,96	1,74	11,44
(1) Patata (C/100 kg)	36,33	38,46	2,13	5,87

Posición comercial:

(1) Granel: En árbol, finca, almacén agricultor, alhóndiga, lonja, etc. En cítricos y uva de mesa, los precios se dan "en árbol" y "en cepa" respectivamente. Los precios del plátano, por las peculiaridades de su comercialización, son estimados a partir de las cotizaciones obtenidas y contrastadas por la organización de productores (OP), en la posición comercial "venta en verde al madurador".

*Precios notificados a la Comisión Europea (art. 11 y anexo I.5.c del Reglamento de Ejecución (UE) 2017/1185).

COMENTARIOS DE MERCADO

• **CÍTRICOS (▼▲):** Vuelve a descender el precio medio en árbol del **limón** Verna (-9,09 %), dado fundamentalmente en esta época por los redrojos alicantinos. Repuntan en el inicio de la campaña los de la **satsuma** (5,65 %) y la **clementina** (3,13 %), al tiempo que baja ligeramente el de la **naranja Navelina** (-2,76 %). Todos ellos, como se comentaba la semana anterior, en niveles similares, en su mayoría ligeramente inferiores, a los registrados en las mismas fechas de principios de la temporada pasada.

• **FRUTA DE PEPITA (▲▼):** Como sucede con frecuencia, una semana más, se observan tendencias dispares en la evolución de las cotizaciones medias en origen de las variedades en seguimiento de este sector. Cabe destacar, por ejemplo, el nuevo incremento en la **manzana Golden** (3,76 %) –pese a lo que permanece en valores notablemente por debajo de los registrados en las campañas anteriores a estas alturas– y el retroceso de la **pera Conferencia** (-4,35 %).

• **FRUTA DE HUESO (▲▼):** Continuando en cotas significativamente superiores a las de la pasada campaña, destacan esta semana los incrementos en las cotizaciones medias de los **melocotones** (4,51 %, carne amarilla) y las **nectarinas** (5,06 %, carne amarilla) y los descensos, algo menos acusados, de **cereza** (-3,89 %) y **ciruela** (-2,99 %).

• **OTRAS FRUTAS (▲▼):** Sigue descendiendo el precio medio en origen del **plátano** (-9,79 %), aunque conserva todavía niveles bastante elevados. Bajan también las **uvas de mesa** (-2,75 %, con semillas). Por el contrario, suben el **higo** (16,81 %) y el **aguacate** (1,05 %), que, al igual que el plátano, se mueve en valores no vistos en años anteriores.

• **HORTALIZAS (▲▼):** Sobresalen esta semana en este apartado los crecimientos anotados para las cotizaciones medias del **tomate cereza** (33,53 %), la **berenjena** (25,93 %) y el **calabacín** (22,19 %). Entre los descensos, menos relevantes, puede reseñarse el del **brócoli** (-17,69 %). De nuevo, al alza la **patata** (5,87 %).

1.1.3. Precios Medios Nacionales de Productos Agrícolas: Gráficos

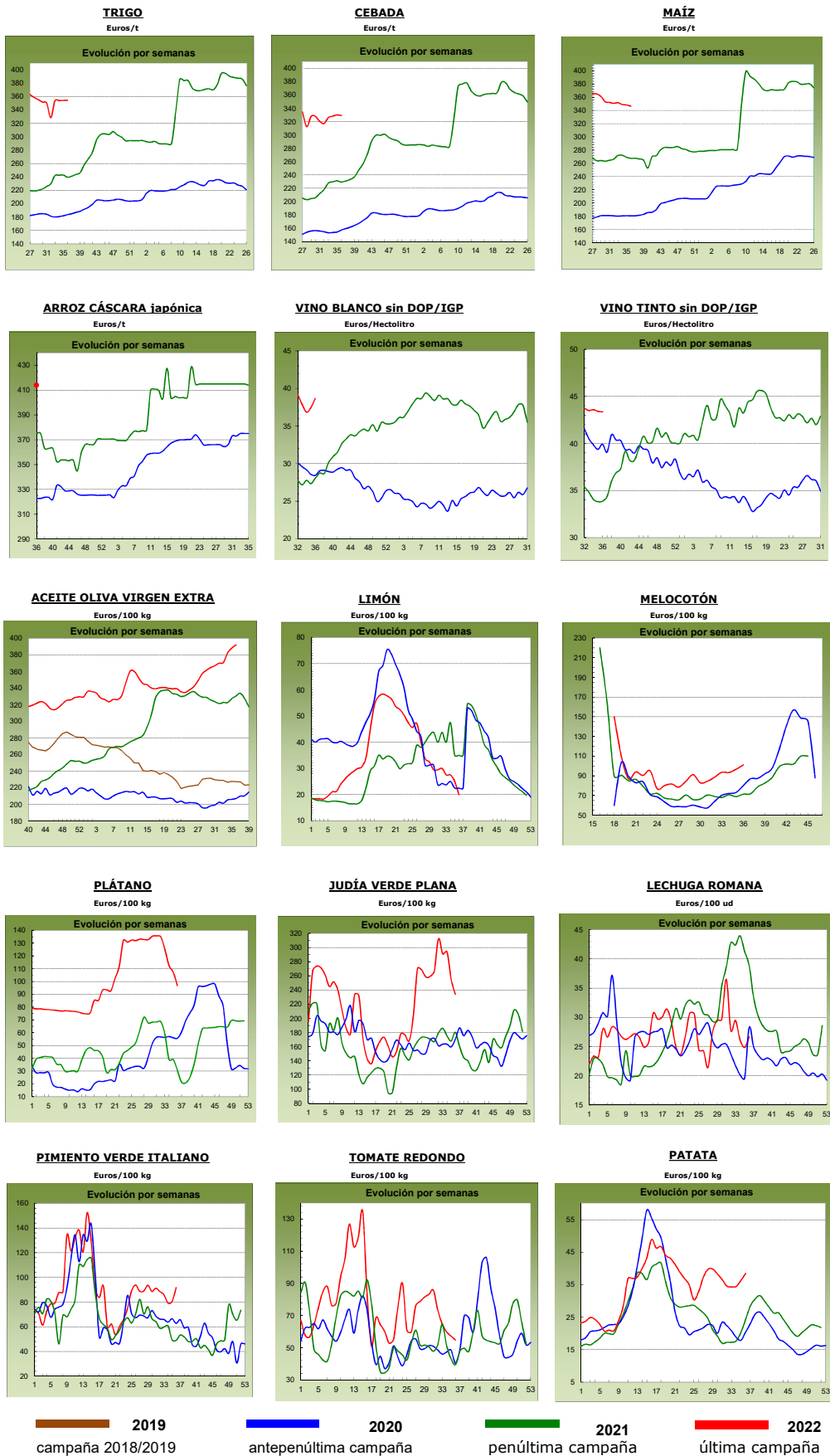

1.2. PRECIOS MEDIOS NACIONALES DE PRODUCTOS GANADEROS

1.2.1. Precios Medios Nacionales de Productos Ganaderos					
PRODUCTOS GANADEROS (especificaciones)		Semana 35 29/08-04/09 2022	Semana 36 05-11/09 2022	Variación semanal euros	Variación semanal %
VACUNO					
(1)	Ternera, 180-300 kilos (€/100 kg canal)	473,18	474,63	1,45	0,31
(1)	Machos de 12 a 24 meses (Clase R) (€/100 kg canal)	496,15	489,47	-6,68	-1,35
(1)	Animales de 8 a 12 meses (Clase R) (€/100 kg canal)	493,92	498,77	4,85	0,98
(1)	Bovino vivo, conjunto categorías (€/100 kg vivo)	254,00	254,92	0,92	0,36
CORDERO					
(1)	Corderos 9-19 kilos (€/100 kg canal)	751,26	762,61	11,35	1,51
(1)	Corderos 12-16 kilos (€/100 kg canal)	718,72	728,02	9,30	1,29
(1)	Corderos Ligeros (12-13 kilos) (€/100 kg canal)	725,92	736,08	10,16	1,40
(1)	Corderos Pesados (13-16 kilos) (€/100 kg canal)	711,52	719,96	8,44	1,19
PORCINO					
(1)	Porcino >60% magro (Clase S) (€/100 kg canal)	217,38	216,92	-0,46	-0,21
(1)	Porcino 60-55% magro (Clase E) (€/100 kg canal)	212,60	211,42	-1,18	-0,56
(1)	Porcino 55-50% magro (Clase U) (€/100 kg canal)	216,07	217,92	1,85	0,86
(1)	Porcino 50-45% magro (Clase R) (€/100 kg canal)	209,66	213,35	3,69	1,76
(1)	Lechon 20 kg (€/unidad)	50,45	51,14	0,69	1,37
POLLO					
(2)	Pollo, media de canales del 83% y 65% rdto. (€/100 kg canal)	236,81	236,81	0,00	0,00
(2)	Pollo P10 (83% rdto.) (€/100 kg canal)	190,02	190,02	0,00	0,00
(2)	Pollo P90 (65% rdto.) (€/100 kg canal)	240,55	240,55	0,00	0,00
HUEVOS					
(3)	Huevos Tipo Jaula, media Clase L y M (€/100 kg)	151,94	153,50	1,56	1,03
(3)	Huevos Tipo Jaula - Clase L (€/docena)	1,21	1,24	0,03	2,48
(3)	Huevos Tipo Jaula - Clase M (€/docena)	1,09	1,08	-0,01	-0,92
(3)	Huevos Tipo Suelo media Clase L y M (€/100 kg)	180,76	185,25	4,49	2,48
(3)	Huevos Tipo Suelo - Clase L (€/docena)	1,47	1,50	0,03	2,04
(3)	Huevos Tipo Suelo - Clase M (€/docena)	1,26	1,30	0,04	3,17
(3)	Huevos Tipo Campero, media Clase L y M (€/100 kg)	201,11	209,42	8,31	4,13
(3)	Huevos Tipo Campero- Mezcla Clase L y M (€/docena)	1,52	1,58	0,06	3,95
CONEJO					
(4)	Conejo1,8-2,2 kilo,vivo (€/100 kg)	239,92	243,09	3,17	1,32
LECHE Y PRODUCTOS LÁCTEOS					
(6)	Suero de leche en polvo (€/100 kg)	111,29	103,67	-7,62	-6,85
(6)	Mantequilla sin sal (formato 25 kg) (€/100 kg)	718,14	722,16	4,02	0,56
(5)	Leche cruda de vaca (€/100 kg). Fuente: INFOLAC	Precio julio 2022: 44,95 €/100 kg			
MIEL Y PRODUCTOS APÍCOLAS					
(7)	Miel multifloral a granel (€/100 kg)	Precio junio 2022: 370,86 €/100 kg			
(7)	Miel multifloral envasada (€/100 kg)	Precio junio 2022: 591,80 €/100 kg			
(7)	Polen a granel (€/100 kg)	Precio junio 2022: 768,05 €/100 kg			
(7)	Polen envasado (€/100 kg)	Precio junio 2022: 1.142,79 €/100 kg			

Posición comercial:

(1) Entrada matadero; (2) Salida muelle matadero; (3) Salida muelle centro de embalaje; (4) Salida granja;
(5) Precio pagado al ganadero; (6) Precio franco fábrica sin impuestos ni costes; (7) Venta a la industria o mayorista

COMENTARIOS DE MERCADO

- **VACUNO** (▲▼): Subida en las cotizaciones de las **canales de vacuno**, salvo en las de los machos de 12-24 meses, para los que se anota una bajada del -1,35%. Por su parte, las canales de las terneras y las de los animales de 8-12 meses también registran una variación positiva en sus precios semanales, del 0,31% y 0,98%, respectivamente. Igualmente suben, levemente, los precios de los animales vivos (0,36%).
- **OVINO** (▲): Se mantiene la tendencia alcista en la evolución de los precios de las **canales de cordero** (1,35% de media en sus diferentes clasificaciones).
- **PORCINO** (▼▲): Las clasificaciones de **canales de porcino de capa blanca** de mayor calidad, Clases S y E, anotan bajadas en sus precios (-0,21% y -0,56%, respectivamente). Las canales con menor contenido magro, Clases U y R, registran subidas del 0,86% y del 1,76%, también respectivamente. Los precios de los **porcinos cebados** se mantienen en la mitad de plazas nacionales, mientras que en la otra mitad, se anotan subidas. Siguen creciendo esta semana los precios de los **lechones base 20 kg** (1,37%).
- **POLLOS** (=): Sin variaciones en los precios semanales de las **canales de pollo**.
- **HUEVOS** (▲): Subidas prácticamente generalizadas en los precios de todos los tipos de huevos según los distintos sistemas de cría de las gallinas de las que provienen. Así, la media de los precios en los **huevos tipo jaula** sube un 1,03% respecto de la semana precedente; más destacada resulta la subida registrada en los huevos **tipo suelo** (2,48% de media en las clases L y M) y aún más en los **tipo campero** (4,13% de media).
- **CONEJO** (▲): Una semana más, los precios del **conejo vivo de granja** registran variaciones positivas (1,32%).
- **PRODUCTOS LÁCTEOS** (▼▲): Descenso del -6,85% en el precio semanal del **suero de leche en polvo**, y leve subida (0,56%) en el de la **mantequilla sin sal**. En el mes de julio se anotó una subida mensual del 5,71% en el precio de la **leche de vaca** (▲) (Fuente: INFOLAC).

1.2.2. Precios Medios Nacionales de Productos Ganaderos: Gráficos

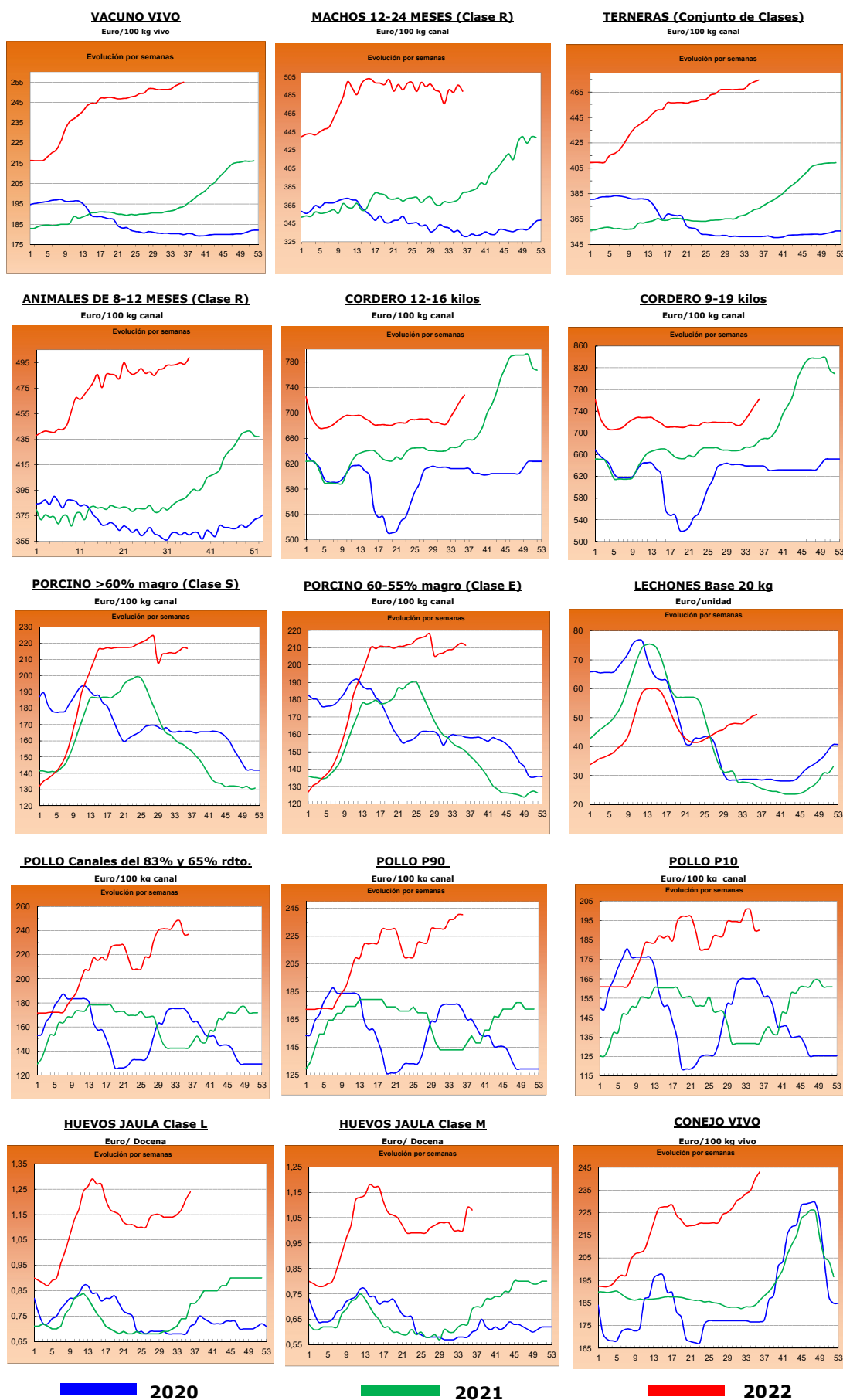

2.- PRECIOS EN MERCADOS REPRESENTATIVOS DE CEREALES, ALFALFA, ARROZ, VINOS, ACEITES Y SEMILLA DE GIRASOL

2.1. PRECIOS EN MERCADOS REPRESENTATIVOS DE CEREALES, ALFALFA Y ARROZ

2.1.1. Precios Medios en Mercados Representativos: Trigo y Alfalfa

Precios en Euro/Tonelada

REGLAMENTO (UE) 2017/1185 DE LA COMISION. Artículo 11, Anexo I. 1. (trigo); Artículo 12 (a), Anexo II.2 (alfalfa)

TRIGO: Salida de almacén cargado o entregado al transformador después de intermediario. Mercancía nacional y/o importada.

ALFALFA: Salida industria deshidratadora

PRODUCTO	MERCADO REPRESENTATIVO	Semana 35 29/08-04/09 2022	Semana 36 05-11/09 2022	Variación €
Trigo Blando Panificable	Albacete	344,40	344,40	0,00
	Ávila	362,00	362,00	0,00
	Barcelona	380,00	380,00	0,00
	Burgos	349,44	349,78	0,34
	Cádiz	354,00	354,00	0,00
	Ciudad Real	382,00	381,00	-1,00
	Cuenca	342,00	342,00	0,00
	Guadalajara	360,80	360,80	0,00
	Huesca	350,00	350,00	0,00
	León	351,60	351,60	0,00
	Lérida	355,00	355,00	0,00
	Madrid	366,00	366,00	0,00
	Murcia	360,00	360,00	0,00
	Navarra	354,00	354,00	0,00
	Palencia	356,40	356,80	0,40
	Pontevedra	367,00	367,00	0,00
	Salamanca	361,40	361,80	0,40
	Segovia	354,40	354,40	0,00
	Sevilla	355,00	355,00	0,00
	Soria	346,80	347,00	0,20
Tarragona	360,00	360,00	0,00	
Toledo	361,00	363,00	2,00	
Valladolid	357,54	357,80	0,26	
Zamora	351,40	352,00	0,60	
Zaragoza	353,00	353,00	0,00	
Trigo Duro	Cádiz	500,00	500,00	0,00
	Córdoba	500,00	500,00	0,00
	Cuenca	339,00	339,00	0,00
	Sevilla	500,00	500,00	0,00
	Toledo	451,50	451,50	0,00
Zaragoza	490,00	490,00	0,00	
Alfalfa Balas	Albacete	310,00	310,00	0,00
	Burgos	242,00	242,00	0,00
	Córdoba	208,00	208,00	0,00
	Huesca	356,00	356,00	0,00
	León	291,00	300,00	9,00
	Lérida	332,50	332,50	0,00
	Navarra	332,50	332,50	0,00
	Palencia	252,00	258,00	6,00
	Sevilla	218,00	218,00	0,00
	Teruel	308,00	310,00	2,00
	Toledo	308,00	311,00	3,00
	Valladolid	248,00	248,00	0,00
	Zamora	270,00	275,00	5,00
Zaragoza	355,00	358,33	3,33	
Alfalfa Pellets	Albacete	290,00	290,00	0,00
	Burgos	278,00	278,00	0,00
	Córdoba	217,00	217,00	0,00
	Huesca	306,00	306,00	0,00
	Lérida	290,33	290,33	0,00
	Navarra	302,50	302,50	0,00
	Palencia	278,00	286,00	8,00
	Sevilla	208,00	208,00	0,00
	Toledo	285,00	288,00	3,00
	Valladolid	264,00	264,00	0,00
	Zamora	320,00	326,00	6,00
	Zaragoza	274,33	278,33	4,00

2.1.2. Precios Medios en Mercados Representativos: Cebada

Precios en Euro/Tonelada

REGLAMENTO (UE) 2017/1185 DE LA COMISION. Artículo 11, Anexo I. 1.

Salida de almacén cargado o entregado al transformador después de intermediario. Mercancía nacional y/o importada.

PRODUCTO	MERCADO REPRESENTATIVO	Semana 35 29/08-04/09 2022	Semana 36 05-11/09 2022	Variación €
Cebada Pienso	Albacete	317,20	313,20	-4,00
	Ávila	345,00	346,00	1,00
	Burgos	335,00	335,00	0,00
	Cádiz	336,00	339,00	3,00
	Ciudad Real	331,80	331,60	-0,20
	Córdoba	330,00	340,00	10,00
	La Coruña	343,00	343,00	0,00
	Cuenca	320,00	315,00	-5,00
	Granada	336,00	338,00	2,00
	Guadalajara	327,60	329,40	1,80
	Huesca	327,00	327,00	0,00
	León	343,00	343,00	0,00
	Lérida	330,00	328,00	-2,00
	Murcia	334,00	330,00	-4,00
	Palencia	340,00	336,00	-4,00
	Salamanca	348,00	350,00	2,00
	Segovia	335,00	332,00	-3,00
	Soria	322,00	333,00	11,00
	Teruel	335,00	330,00	-5,00
	Toledo	329,80	329,80	0,00
Valladolid	347,00	347,00	0,00	
Zamora	342,00	342,00	0,00	
Zaragoza	335,00	335,00	0,00	
Cebada Malta	Burgos	323,90	324,70	0,80
	Ciudad Real	320,00	319,00	-1,00
	Guadalajara	306,00	327,00	21,00
	Huesca	340,00	340,00	0,00
	Palencia	321,00	323,00	2,00
	Salamanca	327,00	329,00	2,00
	Segovia	317,00	317,00	0,00
	Soria	312,00	313,00	1,00
	Teruel	353,00	354,00	1,00
	Valladolid	314,70	316,70	2,00
	Zamora	320,00	322,00	2,00
	Zaragoza	353,00	353,00	0,00

2.1.3. Precios Medios en Mercados Representativos: Maíz y Arroz

Precios en Euro/Tonelada

REGLAMENTO (UE) 2017/1185 DE LA COMISION. Artículo 11, Anexo I. 1. Cereales y 2 Arroz

Maíz grano: precios salida de almacén cargado. Mercancía nacional y/o importada.

Arroz cáscara precios salida almacén agricultor o en cooperativa, y arroz blanco precios salida industria

PRODUCTO	MERCADO REPRESENTATIVO	Semana 35 29/08-04/09 2022	Semana 36 05-11/09 2022	Variación €
Maiz Grano	Albacete	337,40	334,20	-3,20
	Badajoz	338,00	330,00	-8,00
	Cáceres	338,00	330,00	-8,00
	Ciudad Real	358,30	358,30	0,00
	Córdoba	340,00	340,00	0,00
	La Coruña	341,00	341,00	0,00
	Gerona	363,00	348,00	-15,00
	Huesca	350,00	352,00	2,00
	León	349,00	349,00	0,00
	Lérida	340,00	335,00	-5,00
	Madrid	363,00	355,00	-8,00
	Navarra	360,00	370,00	10,00
	Pontevedra	341,00	343,00	2,00
	Salamanca	359,60	353,60	-6,00
	Sevilla	335,00	340,00	5,00
	Toledo	348,80	348,80	0,00
	Valladolid	356,06	356,06	0,00
Zamora	348,00	348,00	0,00	
Zaragoza	361,00	355,00	-6,00	
Arroz cáscara (Indica)	Badajoz	410,30	410,30	0,00
	Cáceres	420,00	420,00	0,00
	Cádiz	324,00	324,00	0,00
	Sevilla	417,25	417,25	0,00
	Valencia	320,00	320,00	0,00
Arroz cáscara (Japónica)	Badajoz	425,45	425,45	0,00
	Huesca	400,00	400,00	0,00
	Sevilla	436,50	436,50	0,00
	Tarragona	350,00	350,00	0,00
	Valencia	470,00	470,00	0,00
	Zaragoza	373,90	373,90	0,00
Arroz blanco (Indica)	Sevilla	611,00	611,00	0,00
	Valencia	790,00	790,00	0,00
Arroz blanco (Japónica)	Sevilla	636,00	636,00	0,00
	Tarragona	820,00	820,00	0,00
	Valencia	825,00	825,00	0,00
Arroz blanco vaporizado	Valencia	810,00	810,00	0,00
Arroz partido	Badajoz	445,00	445,00	0,00
	Sevilla	318,56	318,56	0,00
	Tarragona	485,00	485,00	0,00
	Valencia	480,00	480,00	0,00

2.2. PRECIOS EN MERCADOS REPRESENTATIVOS DE VINOS
--

R. EJECUCIÓN (UE) 2017/1185 DE LA COMISION. Artículo 11, Anexo II. 3.

En €/hectólitro, salida bodega, a granel, pago al contado sin I. V. A.

PRODUCTO	MERCADO REPRESENTATIVO	Semana 35 29/08-04/09 2022	Semana 36 05-11/09 2022	Variación €
Vino Blanco sin DOP/IPG	Albacete	54,76	55,97	1,21
	Badajoz	40,61	42,62	2,02
	Ciudad Real	33,55	34,86	1,31
	Cuenca	42,33	42,00	-0,33
	Toledo	36,70	37,81	1,10
Vino Tinto sin DOP / IPG	Precio de vino tinto referido al producto de 12 puntos de color			
	Albacete	44,50	46,28	1,78
	Badajoz	46,94	46,94	0,00
	Ciudad Real	39,07	38,03	-1,04
	Cuenca	55,86	55,32	-0,54
	Murcia	43,48	41,93	-1,55
	Toledo	36,17	36,99	0,82
	Valencia	37,00	38,14	1,14

2.3. PRECIOS EN MERCADOS REPRESENTATIVOS DE ACEITES Y SEMILLAS DE GIRASOL

Aceites. Precios salida almazara/orujera/refinadora, en €/100 kg, sin I.V.A. Rgto. 2017/1185. Art.11. Anexo I.3.

Semilla de girasol. Precios en almacén del comprador mayorista, en €/100 kg, sin I.V.A. Rgto 2017/1185. Art. 8

PRODUCTO Y ESPECIFICACIONES	MERCADO REPRESENTATIVO	Semana 35 29/08-04/09 2022	Semana 36 05-11/09 2022	Variación €
ACEITE DE OLIVA VIRGEN EXTRA Menos de 0,8°	Albacete	397,00	397,00	0,00
	Almería	390,00	395,00	5,00
	Badajoz	374,33	372,00	-2,33
	Cáceres	395,00	395,00	0,00
	Cádiz	388,00	388,00	0,00
	Ciudad Real	390,50	394,00	3,50
	Córdoba	386,50	393,50	7,00
	Cuenca	387,50	395,00	7,50
	Granada	385,85	388,85	3,00
	Huelva	388,00	393,00	5,00
	Jaén	390,50	393,50	3,00
	Málaga	391,12	393,28	2,16
	Murcia	404,50	408,00	3,50
	Sevilla	391,00	394,50	3,50
Tarragona	400,00	410,00	10,00	
Toledo	390,50	394,50	4,00	
ACEITE DE OLIVA VIRGEN De 0,8° a 2°	Albacete	390,00	390,00	0,00
	Badajoz	357,17	358,50	1,33
	Cáceres	380,00	380,00	0,00
	Cádiz	354,00	354,00	0,00
	Ciudad Real	382,00	385,50	3,50
	Córdoba	377,50	386,50	9,00
	Cuenca	367,50	390,00	22,50
	Granada	371,50	375,00	3,50
	Huelva	372,00	385,00	13,00
	Jaén	384,00	385,50	1,50
	Málaga	381,50	385,50	4,00
	Murcia	390,00	384,00	-6,00
	Sevilla	379,00	386,00	7,00
	Tarragona	392,50	395,00	2,50
Toledo	382,00	383,60	1,60	
ACEITE DE OLIVA LAMPANTE Más de 2°	Albacete	380,00	380,00	0,00
	Badajoz	357,50	358,83	1,33
	Cáceres	375,00	375,00	0,00
	Cádiz	350,00	350,00	0,00
	Ciudad Real	373,00	377,50	4,50
	Córdoba	367,50	381,50	14,00
	Cuenca	373,00	385,00	12,00
	Granada	364,00	366,00	2,00
	Huelva	363,00	363,00	0,00
	Jaén	375,00	377,50	2,50
	Málaga	375,50	379,00	3,50
	Murcia	365,00	380,00	15,00
	Sevilla	367,50	379,00	11,50
	Tarragona	355,00	360,00	5,00
Toledo	371,50	377,50	6,00	
ACEITE DE OLIVA REFINADO	Córdoba	358,00	385,00	27,00
	Jaén	370,61	373,11	2,50
	Sevilla	370,00	372,50	2,50
	Tarragona	392,50	395,00	2,50
ACEITE DE ORUJO DE OLIVA CRUDO	Córdoba	179,50	181,00	1,50
	Jaén	176,00	177,00	1,00
	Málaga	198,00	198,00	0,00
	Sevilla	187,50	189,50	2,00
	Tarragona	195,00	197,50	2,50
	Toledo	177,00	190,00	13,00
ACEITE DE ORUJO DE OLIVA REFINADO	Sevilla	270,00	271,00	1,00
PIPA DE GIRASOL Alto oleico	Centro	620,08	641,58	21,51
	Norte	592,92	646,74	53,82
	Sur	754,14	761,20	7,07
PIPA DE GIRASOL Convencional	Centro	602,58	613,04	10,46
	Norte	585,66	636,67	51,02
	Sur	698,33	696,98	-1,36

3. PRECIOS DE PRODUCCIÓN DE FRUTAS Y HORTALIZAS EN EL MERCADO INTERIOR

3.1. PRECIOS DE PRODUCCIÓN EN EL MERCADO INTERIOR FRUTAS

3.1.1. Precios de Producción de Frutas en el Mercado Interior:												
Precios diarios y Precios Medios Ponderados Semanales en mercados representativos provinciales.												
Precios a la salida del centro de acondicionamiento de productos seleccionados, embalados y, en su caso, en palés (€/100 kg peso neto)												

CÍTRICOS

PRODUCTO	MERCADO	VARIEDAD O TIPO	CAT.	CALIBRE	DÍA/MES							
					5/9	6/9	7/9	8/9	9/9	10/9	11/9	PMPS
LIMÓN	Alicante	Fino	I	3-4	83,92	83,92	83,92	83,92	83,92	--	--	83,92
NARANJA	Castellón	Barberina	I	3-6	125,00	125,00	114,31	125,00	125,00	--	--	118,08
	Castellón	Valencia Delta seedless	I	3-6	88,15	85,00	85,00	85,00	85,00	--	--	85,93
	Valencia	Valencia Late	I	3-6	105,37	104,08	106,00	85,42	81,73	89,27	--	100,43

FRUTAS DE PEPITA

PRODUCTO	MERCADO	VARIEDAD O TIPO	CAT.	CALIBRE	DÍA/MES							
					5/9	6/9	7/9	8/9	9/9	10/9	11/9	PMPS
MANZANA	Gerona	Fuji	I	65-80	115,00	115,00	115,00	115,00	115,00	--	--	115,00
	Gerona	Golden Delicious	I	65-80	99,82	99,82	99,82	99,82	99,82	--	--	99,82
	Lérida	Golden Delicious	I	65-80	54,50	54,50	56,34	56,73	54,50	--	--	55,38
	Navarra	Golden Delicious	I	65-80	70,00	70,00	70,00	70,00	70,00	--	--	70,00
	Zaragoza	Golden Delicious	I	65-80	83,42	83,42	83,42	83,42	83,42	--	--	83,42
	Gerona	Granny Smith	I	65-80	108,56	108,56	108,56	108,56	108,56	--	--	108,56
	Lérida	Granny Smith	I	65-80	64,50	64,50	64,50	66,75	64,50	--	--	64,89
	Lérida	Red Chief	I	65-80	49,50	49,50	49,50	49,50	49,50	--	--	49,50
	Gerona	Red Delicious	I	65-80	92,30	92,30	92,30	92,30	92,30	--	--	92,31
	Gerona	Royal Gala	I	65-80	98,49	98,49	98,49	98,49	98,49	--	--	98,49
	Lérida	Royal Gala	I	65-80	79,50	79,50	79,50	79,50	79,50	--	--	79,50
PERA	Lérida	Blanquilla	I	55-60	141,82	126,44	--	126,91	--	--	--	138,49
	Navarra	Blanquilla	I	55-60	83,00	83,00	83,00	83,00	83,00	--	--	83,00
	Lérida	Conferencia	I	60-65+	94,00	94,00	94,00	94,00	94,00	--	--	94,00
	Lérida	Ercolini	I	50-60	94,00	94,00	94,00	94,00	94,00	--	--	94,00
	Murcia	Ercolini	I	50-60	170,00	170,00	170,00	170,00	170,00	--	--	170,00
	Zaragoza	Ercolini-Limonera	I	50-60	119,12	119,12	119,12	119,12	119,12	--	--	119,12
	Lérida	Limonera	I	60-65	74,00	74,00	74,00	74,00	74,00	--	--	74,00

FRUTAS DE HUESO

PRODUCTO	MERCADO	VARIEDAD O TIPO	CAT.	CALIBRE	DÍA/MES							
					5/9	6/9	7/9	8/9	9/9	10/9	11/9	PMPS
CIRUELA	Badajoz	Todos los tipos y variedades	-	35 mm y superior	95,00	95,00	95,00	95,00	95,00	--	--	95,00
	Cáceres	Todos los tipos y variedades	-	35 mm y superior	95,00	95,00	95,00	95,00	95,00	--	--	95,00
	La Rioja	Todos los tipos y variedades	-	35 mm y superior	310,00	310,00	310,00	310,00	310,00	--	--	310,00
	Lérida	Todos los tipos y variedades	-	35 mm y superior	180,67	180,67	180,67	180,67	180,67	--	--	180,67
	Zaragoza	Todos los tipos y variedades	-	35 mm y superior	188,45	188,45	188,45	188,45	188,45	--	--	188,45
MELOCOTÓN	Barcelon	Pulpa Amarilla	I	A/B	147,25	147,25	147,25	147,25	147,25	--	--	147,25
	Lérida	Pulpa Amarilla	I	A/B	131,22	157,76	132,75	133,15	207,12	--	--	151,48
	Navarra	Pulpa Amarilla	I	A/B	141,50	141,50	141,50	141,50	141,50	--	--	141,50
	Teruel	Pulpa Amarilla	I	A/B	206,94	206,94	206,94	206,94	206,94	--	--	206,94
	Zaragoza	Pulpa Amarilla	I	A/B	136,49	136,49	136,49	136,49	136,49	--	--	136,49
Lérida	Pulpa Blanca	I	A/B	159,11	--	--	--	--	--	--	159,11	
NECTARINA	Lérida	Pulpa Amarilla	I	A/B	151,74	151,79	152,26	152,20	153,12	--	--	152,24
	Zaragoza	Pulpa Amarilla	I	A/B	165,25	165,25	165,25	165,25	165,25	--	--	165,25
	Lérida	Pulpa Blanca	I	A/B	--	--	--	--	237,62	--	--	237,62
PARAGUAYA	Lérida	Todos los tipos y variedades	I	A/B	187,74	187,12	188,75	187,16	186,56	--	--	187,53
	Zaragoza	Todos los tipos y variedades	I	A/B	172,75	172,75	172,75	172,75	172,75	--	--	172,75

OTRAS FRUTAS

PRODUCTO	MERCADO	VARIEDAD O TIPO	CAT.	CALIBRE	DÍA/MES							
					5/9	6/9	7/9	8/9	9/9	10/9	11/9	PMPS
UVA DE MESA	Murcia	Apirenas nuevas variedades	I	-	160,00	170,00	155,00	170,00	175,00	--	--	168,50
	Alicante	D. María	I	-	142,04	142,04	142,04	142,04	142,04	--	--	142,04
	Alicante	Moscatel Italia	I	-	135,92	135,92	135,92	135,92	135,92	--	--	135,92
	Alicante	Red Globe	I	-	131,62	131,62	131,62	131,62	131,62	--	--	131,62

3.1.2. Precios de Producción de Frutas en el Mercado Interior: Precios Medios Ponderados Semanales Nacionales

Referencia: Reglamento Delegado (UE) 2017/891 de la Comisión, de 13 de marzo (DOUE de 25 de mayo). Art. 55 y Anexo VI
Precios a la salida del centro de acondicionamiento de productos seleccionados, embalados y, en su caso, en palés (€/100kg peso neto)

CÍTRICOS

PRODUCTO	MERCADO	VARIEDAD O TIPO	CAT.	CALIBRE	PRECIO MEDIO PONDERADO SEMANAL NACIONAL Semana 36- 2022: 05/09-11/09
LIMÓN	ESPAÑA	Todas las variedades	I	3-4	83,92
NARANJA	ESPAÑA	Valencia Late	I	3-6	100,43

FRUTAS DE PEPITA

PRODUCTO	MERCADO	VARIEDAD O TIPO	CAT.	CALIBRE mm	PRECIO MEDIO PONDERADO SEMANAL NACIONAL Semana 36- 2022: 05/09-11/09
MANZANA	ESPAÑA	Fuji	I	65/80	115,00
	ESPAÑA	Golden delicious	I	65/80	77,20
	ESPAÑA	Granny Smith	I	65/80	76,53
	ESPAÑA	Red Delicious y demás Var. Rojas	I	65/80	80,38
	ESPAÑA	Royal Gala	I	65/80	88,43
PERA	ESPAÑA	Blanquilla	I	55-60	125,03
	ESPAÑA	Conferencia	I	60/65+	94,00

FRUTAS DE HUESO

PRODUCTO	MERCADO	VARIEDAD O TIPO	CAT.	CALIBRE	PRECIO MEDIO PONDERADO SEMANAL NACIONAL Semana 36- 2022: 05/09-11/09
CIRUELA	ESPAÑA	Todas las variedades	-	35 mm y superior	102,84
MELOCOTÓN	ESPAÑA	Pulpa Amarilla	I	A/B	152,10
	ESPAÑA	Pulpa Blanca	I	A/B	159,11
NECTARINA	ESPAÑA	Pulpa Amarilla	I	A/B	155,12
	ESPAÑA	Pulpa Blanca	I	A/B	237,62

OTRAS FRUTAS

PRODUCTO	MERCADO	VARIEDAD O TIPO	CAT.	CALIBRE	PRECIO MEDIO PONDERADO SEMANAL NACIONAL Semana 36- 2022: 05/09-11/09
UVA DE MESA	ESPAÑA	Todos los tipos y variedades con pepitas	I	-	139,44
	ESPAÑA	Todos los tipos y variedades sin pepitas	I	-	168,50

3.2. PRECIOS DE PRODUCCIÓN EN EL MERCADO INTERIOR: PRODUCTOS HORTÍCOLAS

3.2.1. Precios de Producción de Hortalizas en el Mercado Interior:
Precios diarios y Precios Medios Ponderados Semanales en mercados representativos provinciales.

Precios a la salida del centro de acondicionamiento de productos seleccionados, embalados y, en su caso, en palés (€/100 kg peso neto)

PRODUCTO	MERCADO	VARIEDAD O TIPO	CAT.	CALIBRE	DIA/MES							PMPS
					5/9	6/9	7/9	8/9	9/9	10/9	11/9	
ACELGA	Madrid	Amarilla	-	-	80,00	80,00	80,00	80,00	80,00	--	--	80,00
	La Coruña	Todos los tipos y variedades	-	-	198,00	198,00	198,00	198,00	198,00	--	--	198,00
	Lugo	Todos los tipos y variedades	-	-	150,00	150,00	150,00	150,00	150,00	--	--	150,00
	Navarra	Todos los tipos y variedades	-	-	125,00	125,00	125,00	125,00	125,00	--	--	125,00
	Orense	Todos los tipos y variedades	-	-	125,00	125,00	125,00	125,00	125,00	--	--	125,00
	Pontevedra	Todos los tipos y variedades	-	-	100,00	100,00	100,00	100,00	100,00	--	--	100,00
AJO	Madrid	Verde	-	-	85,00	85,00	85,00	85,00	85,00	--	--	85,00
	Cuenca	Blanco	-	50-60 mm	202,10	202,10	202,10	202,10	202,10	--	--	202,10
	Toledo	Blanco	-	50-60 mm	226,00	226,00	226,00	226,00	226,00	--	--	226,00
	Córdoba	Morado	-	50-80 mm	220,00	220,00	220,00	220,00	220,00	--	--	220,00
	Cuenca	Morado	-	50-80 mm	236,50	236,50	236,50	236,50	236,50	--	--	236,50
	Toledo	Morado	-	50-80 mm	245,00	245,00	245,00	245,00	245,00	--	--	245,00
	Albacete	Primavera	-	50-60 mm	205,00	205,00	205,00	205,00	205,00	--	--	205,00
	Córdoba	Primavera	-	50-60 mm	190,00	190,00	190,00	190,00	190,00	--	--	190,00
	Cuenca	Primavera	-	50-60 mm	190,00	190,00	190,00	190,00	190,00	--	--	190,00
	Toledo	Primavera	-	50-60 mm	210,00	210,00	210,00	210,00	210,00	--	--	210,00
ALCACHOFA	Granada	Todos los tipos y variedades	-	-	294,00	--	294,00	--	294,00	--	--	294,00
BERENJENA	Almería	Todos los tipos y variedades	-	-	174,00	176,61	190,00	209,00	195,00	183,68	--	186,80
	Málaga	Todos los tipos y variedades	-	-	160,00	160,00	160,00	160,00	160,00	--	--	160,00
	Tarragona	Todos los tipos y variedades	-	-	151,90	151,90	151,90	151,90	151,90	--	--	151,90
BRÓCOLI	Murcia	Todos los tipos y variedades	-	-	180,00	160,00	200,00	185,00	180,00	--	--	178,40
CALABACÍN	Almería	Todas las variedades	-	14-21 g	108,00	106,50	107,00	112,00	116,00	108,00	--	109,19
	Barcelona	Todas las variedades	-	14-21 g	77,00	77,00	77,00	77,00	77,00	--	--	77,00
	Málaga	Todas las variedades	-	14-21 g	130,00	130,00	130,00	130,00	130,00	--	--	130,00
CEBOLLA	Albacete	Todos los tipos y variedades	-	-	36,30	36,30	36,30	36,30	36,30	--	--	36,30
	Burgos	Todos los tipos y variedades	-	-	25,00	25,00	25,00	25,00	25,00	--	--	25,00
	Ciudad Real	Todos los tipos y variedades	-	-	63,00	63,00	63,00	62,00	60,00	--	--	62,20
	Córdoba	Todos los tipos y variedades	-	-	35,00	35,00	35,00	35,00	35,00	--	--	35,00
	Cuenca	Todos los tipos y variedades	-	-	40,50	40,50	40,50	40,50	40,50	--	--	40,50
	Lérida	Todos los tipos y variedades	-	-	35,25	35,25	35,25	35,25	35,25	--	--	35,25
	Toledo	Todos los tipos y variedades	-	-	51,00	51,00	51,00	51,00	51,00	--	--	51,00
CHAMPIÑÓN	Albacete	Cerrado	-	30-65 mm	187,00	187,00	187,00	187,00	187,00	--	--	187,00
	Cuenca	Cerrado	-	30-65 mm	190,83	190,83	190,83	190,83	190,83	--	--	190,83
	La Rioja	Cerrado	-	30-65 mm	235,50	235,50	235,50	235,50	235,50	--	--	235,50
	Navarra	Cerrado	-	30-65 mm	250,00	250,00	250,00	250,00	250,00	--	--	250,00
COLIFLOR	Granada	Todos los tipos y variedades	-	-	118,00	118,00	118,00	118,00	118,00	--	--	118,00
COL-REPOLLO	Málaga	Hoja lisa	-	-	60,00	60,00	60,00	60,00	60,00	--	--	60,00
	Madrid	Todos los tipos y variedades	-	-	142,50	142,50	142,50	142,50	142,50	--	--	142,50
	León	Todos los tipos y variedades	-	-	40,00	40,00	40,00	40,00	40,00	--	--	40,00
FRESA	Barcelona	Todas las variedades	-	-	451,57	451,57	451,57	451,57	451,57	--	--	451,57

3.2. PRECIOS DE PRODUCCIÓN EN EL MERCADO INTERIOR: PRODUCTOS HORTÍCOLAS

**3.2.1. Precios de Producción de Hortícolas en el Mercado Interior:
Precios diarios y Precios Medios Ponderados Semanales en mercados representativos provinciales.**

Precios a la salida del centro de acondicionamiento de productos seleccionados, embalados y, en su caso, en palés (€/100 kg peso neto)

HORTALIZAS (continuación)

PRODUCTO	MERCADO	VARIEDAD O TIPO	CAT.	CALIBRE	DIA/MES							PMPS	
					5/9	6/9	7/9	8/9	9/9	10/9	11/9		
JUDÍA VERDE	Almería	Plana	-	-	162,00	195,50	175,00	184,00	190,00	--	--	181,30	
	Barcelona	Plana	-	-	365,20	365,20	365,20	365,20	365,20	--	--	365,20	
	Granada	Plana	-	-	409,00	362,00	--	--	--	--	--	396,26	
	Málaga	Plana	-	-	275,00	275,00	275,00	275,00	275,00	--	--	275,00	
	Orense	Plana	-	-	380,00	380,00	380,00	380,00	380,00	--	--	380,00	
	Pontevedra	Plana	-	-	350,00	350,00	350,00	350,00	350,00	--	--	350,00	
	La Rioja	Todos los tipos y variedades	-	-	265,00	265,00	265,00	265,00	265,00	--	--	265,00	
	Lérida	Todos los tipos y variedades	-	-	488,00	488,00	488,00	488,00	488,00	--	--	488,00	
	Navarra	Todos los tipos y variedades	-	-	360,00	360,00	360,00	360,00	360,00	--	--	360,00	
	LECHUGA	Murcia	Baby	I	-	88,00	88,89	85,00	90,00	90,00	--	--	88,54
Murcia		Iceberg	I	400g y +	75,00	70,00	72,00	72,00	73,00	--	--	72,05	
Barcelona		Romana	I	-	86,17	86,17	86,17	86,17	86,17	--	--	86,17	
Granada		Romana	I	-	45,00	45,00	45,00	45,00	45,00	--	--	45,00	
Lérida		Todos los tipos y variedades	I	400g y +	79,47	79,47	79,47	79,47	79,47	--	--	79,47	
Navarra		Todos los tipos y variedades	I	400g y +	150,00	150,00	150,00	150,00	150,00	--	--	150,00	
Toledo		Todos los tipos y variedades	I	400g y +	45,00	45,00	47,00	48,00	48,50	--	--	46,70	
Murcia		Piel de Sapo	-	-	50,00	45,00	45,00	45,00	43,00	--	--	45,28	
Ciudad Real		Todos los tipos y variedades	-	-	85,00	83,00	83,00	82,00	80,00	--	--	82,60	
Toledo		Todos los tipos y variedades	-	-	95,00	94,00	94,90	94,90	94,90	--	--	94,74	
PEPINO	Almería	De Almería	-	350-500 g	94,24	100,10	119,58	110,00	118,08	116,79	--	106,92	
	Granada	De Almería	-	350-500 g	140,00	116,00	149,00	148,00	155,00	147,00	--	145,15	
	Almería	Español	-	-	--	127,00	--	--	--	166,00	--	155,49	
	Madrid	Español	-	-	120,00	120,00	120,00	120,00	120,00	--	--	120,00	
	Murcia	Español	-	-	150,00	150,00	160,00	160,00	150,00	--	--	153,55	
	Barcelona	Variedades rugosas	-	-	99,00	99,00	99,00	99,00	99,00	--	--	99,00	
	Almería	Cuadrado Color	I	70 mm y +	--	126,39	--	--	--	104,04	--	115,56	
PIMIENTO	Granada	Cuadrado Color	I	70 mm y +	194,00	--	--	174,00	--	--	--	181,52	
	Murcia	Cuadrado Color	I	70 mm y +	93,38	91,83	92,88	89,42	93,57	--	--	92,16	
	Almería	Cuadrado Verde	I	70 mm y +	117,00	96,00	104,00	111,00	98,00	65,00	--	98,41	
	Almería	Italiano Verde	I	40 mm y +	--	100,00	--	--	--	--	--	100,00	
	La Coruña	Italiano Verde	I	40 mm y +	195,00	195,00	195,00	195,00	195,00	--	--	195,00	
	Málaga	Italiano Verde	I	40 mm y +	140,00	140,00	140,00	140,00	140,00	--	--	140,00	
	Orense	Italiano Verde	I	40 mm y +	300,00	300,00	300,00	300,00	300,00	--	--	300,00	
	Pontevedra	Italiano Verde	I	40 mm y +	299,00	299,00	299,00	299,00	299,00	--	--	299,00	
	Ciudad Real	Todos los tipos y variedades	I	40 mm y +	135,00	140,00	145,00	150,00	155,00	--	--	145,00	
	PUERRO	Barcelona	Todos los tipos y variedades	-	-	74,25	74,25	74,25	74,25	74,25	--	--	74,25
		Navarra	Todos los tipos y variedades	-	-	91,00	91,00	91,00	91,00	91,00	--	--	91,00
		Pontevedra	Todos los tipos y variedades	-	-	150,00	150,00	150,00	150,00	150,00	--	--	150,00
		Toledo	Todos los tipos y variedades	-	-	137,00	137,00	137,00	137,00	137,00	--	--	137,00
Valladolid		Todos los tipos y variedades	-	-	105,00	105,00	105,00	105,00	105,00	--	--	105,00	
Valencia		Sin semillas	-	-	47,00	47,00	47,00	47,00	47,00	--	--	47,00	
SANDÍA	Murcia	Sin semillas	-	-	75,00	70,00	75,00	75,00	70,00	--	--	73,19	
	Valencia	Sin semillas	-	-	72,27	72,27	72,27	72,27	72,27	--	--	72,27	
	Ciudad Real	Todos los tipos y variedades	-	-	100,00	103,00	103,00	105,00	105,00	--	--	103,20	
	Toledo	Todos los tipos y variedades	-	-	107,00	107,00	106,00	106,80	106,80	--	--	106,72	
	Granada	Cereza	I	-	121,00	121,00	121,00	121,00	121,00	--	--	121,00	
TOMATE	Murcia	Cereza	I	-	95,00	120,00	130,00	135,00	140,00	--	--	122,06	
	Almería	Redondo	I	57-100mm	--	--	65,00	--	96,00	110,00	--	90,33	
	Barcelona	Redondo	I	57-100mm	85,70	85,70	85,70	85,70	85,70	--	--	85,70	
	Málaga	Redondo	I	57-100mm	150,00	150,00	150,00	150,00	150,00	--	--	150,00	
	Murcia	Redondo	I	57-100mm	59,00	70,00	70,00	80,00	99,00	--	--	75,94	
	ZANAHORIA	Burgos	Todos los tipos y variedades	-	-	24,00	24,00	24,00	24,00	24,00	--	--	24,00
Toledo		Todos los tipos y variedades	-	-	39,90	39,90	39,90	39,90	39,90	--	--	39,90	
Valladolid		Todos los tipos y variedades	-	-	38,00	38,00	38,00	38,00	38,00	--	--	38,00	

3.2.2. Precios de Producción de Hortícolas en el Mercado Interior: Precios Medios Ponderados Semanales Nacionales

Referencia: Reglamento Delegado (UE) 2017/891 de la Comisión, de 13 de marzo (DOUE de 25 de mayo). Art. 55 y Anexo VI

Precios a la salida del centro de acondicionamiento de productos seleccionados, embalados y, en su caso, en palés (€/100kg peso neto)

HORTALIZAS

PRODUCTO	MERCADO	VARIEDAD O TIPO	CAT.	CALIBRE	PRECIO MEDIO PONDERADO SEMANAL NACIONAL Semana 36- 2022: 05/09-11/09
AJO	ESPAÑA	Blanco	-	50-60 mm	212,13
	ESPAÑA	Morado	-	45-55 mm	235,74
	ESPAÑA	Primavera	-	50-60 mm	202,66
BERENJENA	ESPAÑA	Todos los tipos y variedades	-	40+ /70+	181,58
CALABACÍN	ESPAÑA	Todos los tipos y variedades	-	14-21	109,17
CEBOLLA	ESPAÑA	Todos los tipos y variedades	-	-	45,69
CHAMPIÑÓN	ESPAÑA	Cerrado	-	Medio (30-65 mm)	200,57
COLIFLOR	ESPAÑA	Todos los tipos y variedades	-	-	118,00
COL-REPOLLO	ESPAÑA	Todos los tipos y variedades	-	-	56,90
JUDÍA VERDE	ESPAÑA	Todos los tipos y variedades	-	-	327,51
LECHUGA	ESPAÑA	Todos los tipos y variedades	I	400 g o superior	65,82
MELÓN	ESPAÑA	Todos los tipos y variedades	-	-	83,50
PEPINO	ESPAÑA	Variedades lisas	-	350-500 g	106,92
PIMIENTO	ESPAÑA	Todos los tipos y variedades	I	40 mm o superior	125,66
PUERRO	ESPAÑA	Todos los tipos y variedades	-	-	114,91
SANDÍA	ESPAÑA	Todos los tipos y variedades	-	-	101,82
TOMATE	ESPAÑA	Cereza	I	-	121,47
	ESPAÑA	Redondo	I	57-100mm	87,04
ZANAHORIA	ESPAÑA	Todos los tipos y variedades	-	-	38,34

4. PRECIOS REPRESENTATIVOS DE PRODUCTOS GANADEROS

4.1. PRECIOS REPRESENTATIVOS DE PRODUCTOS GANADEROS: BOVINO

4.1.1. Precios Medios Nacionales de Canales de Bovino Pesado

PRECIO MEDIO NACIONAL (€/100kg Canal) DE CANALES DE BOVINO PESADO SEGÚN MODELO COMUNITARIO DE CLASIFICACIÓN R 2017/1182, R 2017/1184, RD 815/2018 (Euro/100kg canal)

CATEGORÍA	CLASE DE CONFORMACIÓN Y DE ESTADO DE ENGRASAMIENTO	Semana 35 29/08-04/09 2022	Semana 36 05-11/09 2022	Variación €
Categoría A: Canales de machos jóvenes sin castrar de más de un año y menos de dos	Muy buena y poco cubierta (U-2)	506,94	496,11	-10,83
	Muy buena y cubierta (U-3)	502,59	499,54	-3,05
	Precio medio ponderado Categoría U	504,01	498,42	-5,59
	Buena y poco cubierta (R-2)	497,33	490,09	-7,24
	Buena y cubierta (R-3)	495,84	489,31	-6,53
	Precio medio ponderado Categoría R	496,15	489,47	-6,68
	Menos buena y poco cubierta (O-2)	450,00	462,64	12,64
	Menos buena y cubierta (O-3)	468,17	471,88	3,71
Precio medio ponderado Categoría O	461,85	468,66	6,81	
Categoría D: Canales de hembras que hayan parido	Mediocre y poco cubierta (P-2)	308,24	316,86	8,62
	Mediocre y cubierta (P-3)	345,11	357,01	11,90
	Precio medio ponderado Categoría P	312,00	320,95	8,95
	Buena y cubierta (R-3)	402,60	385,79	-16,81
	Buena y grasa (R-4)	441,70	434,48	-7,22
	Precio medio ponderado Categoría R	414,85	401,05	-13,80
	Menos buena y poco cubierta (O-2)	348,89	343,55	-5,34
	Menos buena y cubierta (O-3)	381,96	381,10	-0,86
Menos buena y grasa (O-4)	448,48	433,02	-15,46	
Precio medio ponderado Categoría O	380,74	376,11	-4,63	
Categoría E: Canales de otras hembras (de 12 meses o más)	Muy buena y poco cubierta (U-2)	515,89	513,82	-2,07
	Muy buena y cubierta (U-3)	509,45	509,81	0,36
	Precio medio ponderado Categoría U	510,66	510,56	-0,10
	Buena y poco cubierta (R-2)	472,78	459,41	-13,37
	Buena y cubierta (R-3)	476,32	498,10	21,78
	Buena y grasa (R-4)	511,04	500,83	-10,21
	Precio medio ponderado Categoría R	477,68	493,87	16,19
	Menos buena y poco cubierta (O-2)	451,88	435,66	-16,22
	Menos buena y cubierta (O-3)	459,87	457,19	-2,68
Menos buena y grasa (O-4)	449,87	438,69	-11,18	
Precio medio ponderado Categoría O	458,30	453,15	-5,15	
Categoría Z: Canales de animales desde 8 a menos de 12 meses	Muy buena y poco cubierta (U-2)	506,89	511,54	4,65
	Muy buena y cubierta (U-3)	500,90	503,38	2,48
	Precio medio ponderado Categoría U	503,16	506,45	3,29
	Buena y poco cubierta (R-2)	493,09	499,50	6,41
	Buena y cubierta (R-3)	494,13	498,58	4,45
	Precio medio ponderado Categoría R	493,92	498,77	4,85
	Menos buena y poco cubierta (O-2)	445,47	450,84	5,37
	Menos buena y cubierta (O-3)	447,05	469,89	22,84
Precio medio ponderado Categoría O	446,25	460,17	13,92	

4.1.2. Precios Medios Nacionales del Bovino Vivo

R 2017/1182, R 2017/1184 (Euro/100 kg vivo)

BOVINO VIVO	Semana 35 29/08-04/09 2022	Semana 36 05-11/09 2022	Variación €
Machos hasta 480 Kg. vivo	277,58	278,31	0,73
Machos de más de 480 kg. vivo	266,44	267,28	0,84
Hembras que hayan parido	150,95	152,32	1,37
Otras hembras de hasta 380 Kg. vivo	280,78	281,75	0,97
Otras hembras de más de 380 Kg. vivo	280,04	281,25	1,21

4.1.3. Precios Medios Nacionales de Otros Animales de la Especie Bovina

OTROS BOVINOS	Semana 35 29/08-04/09 2022	Semana 36 05-11/09 2022	Variación €
TERNEROS DE 8 DÍAS A 4 SEMANA (Euro/cabeza)			
Macho frisón	129,92	129,94	0,02
Macho cruzado	240,27	231,98	-8,29
Hembra frisón	74,78	92,70	17,92
Hembra cruzado	174,81	169,45	-5,36
<i>Media ponderada nacional (Euro/Cabeza)</i>	170,85	168,34	-2,51
TERNEROS DE 6 HASTA 12 MESES (Euro/100kg vivo)			
Macho frisón (base 200 kg)	178,58	178,58	0,00
Macho cruzado (base 200 kg)	335,43	335,43	0,00
Hembra frisón (base 200 kg)	345,00	345,00	0,00
Hembra cruzado (base 200 kg)	242,81	242,81	0,00
<i>Media ponderada nacional (Euro/100kg vivo)</i>	293,66	293,66	0,00

4.2. PRECIOS REPRESENTATIVOS DE PRODUCTOS GANADEROS: OVINO

4.2.1. Precios Medios Nacionales de Canales de Ovino Frescas o Refrigeradas

R 2017/1182, R 2017/1184 (Euro/100 kg canal)

CORDEROS I Y II	Semana 35 29/08-04/09 2022	Semana 36 05-11/09 2022	Variación €
Corderos I (12 a 13 kg/canal)	725,92	736,08	10,16
Corderos II (13,1 a 16 kg/canal)	711,52	719,96	8,44
<i>Media ponderada</i>	718,72	728,02	9,30

PRECIOS MEDIOS DE CANALES DE OVINO FRESCAS O REFRIGERADAS EN LOS MERCADOS NACIONALES REPRESENTATIVOS PARA LA UE

MERCADO REPRESENTATIVO - Cordero 9-19 kg	Semana 35 29/08-04/09 2022	Semana 36 05-11/09 2022	Variación €
Barcelona	829,92	864,27	34,35
Madrid	823,16	853,16	30,00
Valencia	665,07	667,07	2,00
Albacete	753,60	753,60	0,00
Extremadura	754,89	754,89	0,00
Segovia	743,46	753,46	10,00
Toledo	701,27	741,10	39,83
Zaragoza	776,36	796,36	20,00
<i>Media ponderada</i>	751,00	762,61	11,61

4.3. PRECIOS REPRESENTATIVOS DE PRODUCTOS GANADEROS: PORCINO

4.3.1. Precios Medios de Canales de Porcino de Capa Blanca

CLASIFICACIÓN EUROP R 2017/1182, R 2017/1184 (Euro/100kg canal)

	Clase S (>60% contenido magro)			Clase E (60%-55% contenido magro)			Clase U (55%-50% contenido magro)		
	Semana 35 29/08-04/09 2022	Semana 36 05-11/09 2022	Variación €	Semana 35 29/08-04/09 2022	Semana 36 05-11/09 2022	Variación €	Semana 35 29/08-04/09 2022	Semana 36 05-11/09 2022	Variación €
PRECIO MEDIO NACIONAL	217,38	216,92	-0,46	212,60	211,42	-1,18	216,07	217,92	1,85

	Clase R (50%-45% contenido magro)			Clase O (45%-40% contenido magro)			Clase P (<40% contenido magro)		
	Semana 35 29/08-04/09 2022	Semana 36 05-11/09 2022	Variación €	Semana 35 29/08-04/09 2022	Semana 36 05-11/09 2022	Variación €	Semana 35 29/08-04/09 2022	Semana 36 05-11/09 2022	Variación €
PRECIO MEDIO NACIONAL	209,66	213,35	3,69	206,97	208,59	1,62	203,94	202,66	-1,28

4.3.2. Precios Medios en Mercados Representativos Provinciales de Porcino Cebado (*)

MERCADO REPRESENTATIVO	SELECTO (nivel menor de grasa)			NORMAL (nivel normal de grasa)			GRASO (nivel mayor de grasa)		
	Semana 35 29/08-04/09 2022	Semana 36 05-11/09 2022	Variación €	Semana 35 29/08-04/09 2022	Semana 36 05-11/09 2022	Variación €	Semana 35 29/08-04/09 2022	Semana 36 05-11/09 2022	Variación €
Barcelona	--	--	--	1,79	1,79	0,00	1,76	1,76	0,00
Huesca	1,74	1,74	0,00	1,72	1,72	0,00	1,70	1,70	0,00
Lleida	1,73	1,73	0,00	1,72	1,72	0,00	1,71	1,71	0,00
Murcia	1,76	1,78	0,02	1,75	1,77	0,02	1,74	1,76	0,02
Pontevedra	1,74	1,75	0,01	1,72	1,72	0,00	2,23	2,24	0,01
Salamanca	1,74	1,74	0,00	1,72	1,74	0,02	1,74	1,76	0,02
Segovia	1,72	1,73	0,01	1,71	1,72	0,01	1,85	1,85	0,00
Zaragoza	1,80	1,76	-0,04	1,76	1,72	-0,04	1,75	1,71	-0,04

(*) En Euro/kg vivo

4.3.3. Precios Medios de Porcino Precoz, Lechones y Otras Calidades

(Euro/100kg vivo)

CERDAS DE DESVIEJE	Semana 35 29/08-04/09 2022	Semana 36 05-11/09 2022	Variación €
Cerdas de Desvieje	71,01	73,30	2,29
CERDOS CEBADOS			
Categoría U	166,37	167,80	1,43
LECHONES			
Lleida.Base 20kg de peso.	220,00	222,50	2,50
Segovia.Base 20kg de peso.	295,00	295,00	0,00
Media nacional. Calidad Normal. Base 20 kg de	252,23	255,70	3,47

4.3.4. Precios Medios de Porcino: Tronco Ibérico

TOSTONES	Semana 35 29/08-04/09 2022	Semana 36 05-11/09 2022	Variación €
De 5 a 9 kilos	448,57	454,29	5,72
De 9 a 12 kilos	555,00	560,71	5,71
LECHONES			
Lechón Ibérico Cruzado Base 23 kg	293,92	296,10	2,18
MARRANOS			
Marranos Ibéricos de 35 a 60 kg	-	-	-
PRIMALES			
Primales Ibéricos de 60 a 100 kg	-	-	-
CERDO CEBADO			
Cerdo Cebado (Intensivo)	249,69	250,57	0,88
Cerdo Cebado de Campo (Extensivo)	273,50	274,38	0,88
Cerdo Cebado de Bellota 100% Ibérico	-	-	-
DESVIEJE			
Reproductores de desvieje	169,56	169,56	0,00
REPRODUCTORES			
Reproductores >6 meses	362,25	362,25	0,00
CASTRONAS			
Castronas	113,04	113,04	0,00

Denominaciones de acuerdo con la Norma de Calidad (RD 4/2014)

Para información sobre precios de productos agrícolas y ganaderos en otros Estados Miembros de la UE:

<https://ec.europa.eu/agriculture/>



MINISTERIO
DE AGRICULTURA, PESCA
Y ALIMENTACION