

# PRECIOS COYUNTURALES



**SEMANA 40 – 2019**  
**Del 30 de septiembre**  
**al 6 de octubre**



**SUBSECRETARÍA**

Subdirección General de Análisis, Coordinación y  
Estadística

[sgestadi@mapama.es](mailto:sgestadi@mapama.es)

<http://www.mapama.gob.es/es/estadistica/temas/default.aspx>

Publicación elaborada por la  
Subsecretaría  
Subdirección General de Análisis, Coordinación y Estadística

**MINISTERIO  
DE AGRICULTURA, PESCA  
Y ALIMENTACIÓN**

© Ministerio de Agricultura, Pesca y Alimentación  
Secretaría General Técnica  
Centro de Publicaciones  
Catálogo de Publicaciones de la Administración General del Estado:  
<http://publicacionesoficiales.boe.es/>

N.I.P.O.: 003190900

Se permite la utilización, copia o reproducción de los datos de este Boletín siempre que se cite expresamente su procedencia.

---

# Índice:

---

	PÁGINA
<b>PRECIOS MEDIOS NACIONALES.....</b>	<b>4</b>
PRECIOS MEDIOS NACIONALES DE PRODUCTOS AGRÍCOLAS.....	4 - 6
PRECIOS MEDIOS NACIONALES DE PRODUCTOS GANADEROS.....	7 - 8
<b>PRECIOS EN MERCADOS REPRESENTATIVOS DE CEREALES, VINOS Y ACEITES.....</b>	<b>9</b>
PRECIOS MEDIOS EN MERCADOS REPRESENTATIVOS DE CEREALES.....	9 - 11
PRECIOS MEDIOS EN MERCADOS REPRESENTATIVOS DE VINOS.....	12
PRECIOS MEDIOS EN MERCADOS REPRESENTATIVOS DE ACEITES.....	13
<b>PRECIOS DE PRODUCCIÓN DE FRUTAS Y HORTALIZAS EN EL MERCADO INTERIOR.....</b>	<b>14</b>
PRECIOS DE PRODUCCIÓN EN EL MERCADO INTERIOR: FRUTAS.....	14
PRECIOS DE PRODUCCIÓN EN EL MERCADO INTERIOR: PRODUCTOS HORTÍCOLAS.....	16 - 17
<b>PRECIOS REPRESENTATIVOS DE PRODUCTOS GANADEROS.....</b>	<b>18</b>
PRECIOS REPRESENTATIVOS DE PRODUCTOS GANADEROS: BOVINO.....	18
PRECIOS REPRESENTATIVOS DE PRODUCTOS GANADEROS: OVINO.....	19
PRECIOS REPRESENTATIVOS DE PRODUCTOS GANADEROS: PORCINO.....	20 - 21



## 1. PRECIOS MEDIOS NACIONALES

### 1.1. PRECIOS MEDIOS NACIONALES DE PRODUCTOS AGRÍCOLAS

1.1.1. Precios Medios Nacionales de Cereales, Oleaginosas, Proteaginosas, Vinos y Aceites.					
PRODUCTOS AGRÍCOLAS (especificaciones)		Semana 39 23 - 29/09	Semana 40 30/09 - 6/10	Variación semanal euros	Variación semanal %
<b>CEREALES</b>					
(1)	Trigo blando panificable (€/t)	185,78	187,61	1,83	0,99
(1)	Trigo duro (€/t)	224,90	226,86	1,96	0,87
(1)	Cebada pienso (€/t)	173,29	174,47	1,18	0,68
(1)	Cebada malta (€/t)	184,99	185,77	0,78	0,42
(1)	Maíz grano (€/t)	176,18	176,54	0,36	0,20
(4)	Arroz cáscara (€/t)	324,13	324,13	0,00	0,00
(4)	Arroz blanco (€/t)	524,99	524,99	0,00	0,00
(4)	Arroz blanco vaporizado (€/t)	625,33	625,33	0,00	0,00
<b>ALFALFA, PIPA DE GIRASOL, COLZA Y GUI SANTES</b>					
(1)	Alfalfa (€/t)	184,15	184,00	-0,15	-0,08
(1)	Pipa de girasol 9-2-44 (€/t)	314,60	314,52	-0,08	-0,03
(1)	Pipa de girasol alto oleico (€/t)	396,59	397,14	0,55	0,14
(4)	Colza grano (€/t)	312,87	312,76	-0,11	-0,04
(4)	Guisantes secos (€/t)	211,97	213,21	1,24	0,59
<b>VINOS</b>					
(2)	Vino blanco sin DOP/IGP (€/hectolitro)	30,25	30,03	-0,22	-0,73
(2)	Vino tinto sin DOP/IGP, 12 p. color (€/hectolitro)	41,26	42,80	1,54	3,74
(2)	Vino con DOP/IGP blanco RUEDA (€/hectolitro)	(*) 150,99	(**) 150,99	0,00	0,00
(2)	Vino con DOP/IGP tinto RIOJA (€/hectolitro)	(*) 133,26	(**) 133,26	0,00	0,00
<b>ACEITES VEGETALES</b>					
(3)	Aceite de oliva virgen extra < 0,8° (€/100 kg)	223,63	221,33	-2,30	-1,03
(3)	Aceite de oliva virgen, de 0,8° a 2° (€/100 kg)	204,87	204,01	-0,86	-0,42
(3)	Aceite de oliva lampante > 2° (€/100 kg)	198,76	198,02	-0,74	-0,37
(3)	Aceite de oliva refinado (€/100 kg) (***)	200,31	200,09	-0,22	-0,11
(3)	Aceite de oliva orujo crudo (€/100 kg) (****)	78,50	78,50	0,00	0,00
(3)	Aceite de oliva orujo refinado (€/100 kg) (****)	109,67	109,67	0,00	0,00
(3)	Aceite de girasol refinado (€/100 kg) (*****)	78,21	78,21	0,00	0,00

#### Posición comercial:

(1) Entrada industria; (2) Salida bodega; (3) Salida almazara; (4) Granel sobre almacén

(\*) (\*\*) En los vinos con DOP/IGP los precios son mensuales. (\*) Precios Agosto 2019. (\*\*) Precio Septiembre 2019.

(\*\*\*) Aceite de oliva refinado. Valores media aritmética de Córdoba, Jaén, Sevilla y Tarragona

(\*\*\*\*) Aceites de orujo crudo y orujo refinado. Valores media aritmética de Córdoba, Jaén y Tarragona.

(\*\*\*\*\*) Aceite de girasol refinado. Valores media aritmética de Córdoba, Sevilla y Tarragona.

## COMENTARIOS DE MERCADO

• **CEREALES** (▲=): Subidas generalizadas en las cotizaciones de los cereales, con variaciones que van desde el 0,99% anotado en el *trigo blando panificable*, hasta el 0,20% registrado en el *maíz grano*, pasando por el 0,87% de variación en el *trigo duro*, el 0,68% de la *cebada pienso* y el 0,42% de la *cebada malta*. Sin variaciones en las cotizaciones del *arroz* (0,00% en sus diferentes clasificaciones).

• **ALFALFA, PIPA DE GIRASOL, COLZA Y GUI SANTES** (▼=▲): Leve descenso del (-0,08%) en la cotización semanal de la *alfalfa*. Estabilidad en el precio de la *pipa de girasol*, con un descenso del (-0,03%) en la de la variedad 9-2-44 y un aumento del 0,14% en la variedad alto oleico. Esta semana, el precio de la *colza en grano* varía un leve (-0,04%) respecto a la semana previa. Por su parte, la cotización del *guisante seco* recoge una subida del 0,59%.

• **VINOS** (▼▲): Esta semana se anotaron bajadas de cotizaciones del (-0,73%) en los *vinos blancos sin DOP/IGP*, mientras que los *vinos tintos sin DOP/IGP* registraron una subida del 3,74%.

• **ACEITES VEGETALES** (▼=): Descensos en los precios de los *aceites de oliva* de mayor calidad, destacando el (-1,03%) registrado en el virgen extra <0,8°, (-0,42%) en el virgen de 0,8° a 2°, (-0,37%) en el lampante >2° y (-0,11%) en el refinado. Los aceites de oliva orujo, tanto crudo como refinado, repiten precios respecto a la semana previa. El aceite de girasol refinado también anota repetición de precios (0,00%).

1.1.2. Precios Medios Nacionales en Origen de Frutas y Hortalizas					
PRODUCTOS AGRÍCOLAS (especificaciones)		Semana 39 23-29/09	Semana 40 30/09-06/10	Variación semanal euros	Variación semanal %
<b>FRUTAS</b>					
(4)	Clementina (€/100 kg)	34,92	34,78	-0,13	-0,38
(4)	Limón (€/100 kg)	40,98	38,12	-2,86	-6,98
(4)	Naranja (€/100 kg)	20,81	20,48	-0,33	-1,56
(4)	Ciruela (€/100 kg)	58,92	58,33	-0,59	-1,00
(4)	Melocotón (€/100 kg)	47,04	50,81	3,78	8,03
(4)	Higo fresco (€/100 kg)	192,00	200,00	8,00	4,17
(4)	Manzana Golden (€/100 kg)	46,80	48,96	2,16	4,62
(4)	Pera Blanquilla (€/100kg)	48,14	49,52	1,38	2,87
(4)	Uva de mesa (€/100 kg)	64,68	64,78	0,11	0,16
(4)	Aguacate (€/100 kg)	188,00	192,00	4,00	2,13
(4)	Plátano (€/100 kg)	62,90	72,46	9,56	15,20
<b>HORTALIZAS</b>					
(4)	Acelga (€/100kg)	45,04	45,04	-0,00	-0,01
(4)	Ajo (€/100kg)	146,38	148,47	2,08	1,42
(4)	Alcachofa (€/100kg)	-	200,00	-	-
(4)	Berenjena (€/100 kg)	45,26	24,71	-20,54	-45,39
(4)	Calabacín (€/100 kg)	22,25	18,03	-4,22	-18,98
(4)	Cebolla (€/100 kg)	16,04	14,81	-1,23	-7,65
(4)	Champiñón (€/100kg)	168,40	172,20	3,80	2,26
(4)	Coliflor (€/100kg)	48,00	51,32	3,32	6,92
(4)	Col-repollo (€/100kg)	32,00	38,96	6,96	21,75
(4)	Judía verde tipo plana (€/100 kg)	242,14	182,93	-59,21	-24,45
(4)	Lechuga Romana (€/100 ud)	30,74	33,32	2,58	8,40
(4)	Melón Piel de Sapo (€/100 kg)	39,31	41,00	1,69	4,31
(4)	Pepino (€/100 kg)	17,48	17,42	-0,06	-0,34
(4)	Pimiento verde tipo italiano (€/100 kg)	63,67	70,08	6,41	10,06
(4)	Puerro (€/100 kg)	46,43	46,02	-0,41	-0,88
(4)	Sandía (€/100 kg)	24,47	25,20	0,73	3,00
(4)	Tomate liso (€/100 kg)	62,97	60,74	-2,23	-3,54
(4)	Zanahoria (€/100 kg)	17,82	18,00	0,18	0,99
(4)	Patata (€/100 kg)	18,81	19,01	0,20	1,06

**Posición comercial:**

(4) Granel: sobre árbol, finca, almacén, agricultor, alhóndiga, lonja

**COMENTARIOS DE MERCADO**

• **CÍTRICOS (▼):** Descienden esta semana las cotizaciones en origen de los cítricos de referencia: ligeramente las de la *naranja* tipo Navel (-1,56%) y la *clementina* (-0,38%), y algo más significativamente la del *limón* Fino (-6,98%), que acusa cierto retroceso en la región de Murcia.

• **FRUTA DE HUESO (▲▼):** Se invierten las tendencias de la semana anterior: baja, levemente, el precio medio de la *ciruela* (-1%), y sube con cierta fuerza el del *melocotón* (8,03%), debido en gran medida, a la progresiva pérdida de peso relativo de Lérida, con cotizaciones más reducidas, en la media nacional, que se produce habitualmente a estas alturas de campaña.

• **FRUTA DE PEPITA (▲):** Continúa la tendencia ascendente del precio medio en origen de la *manzana Golden* (4,62%), acompañado en la subida esta semana también por el de la *pera Blanquilla* (2,87%).

• Mantiene un fuerte ritmo de ascensión la cotización del *plátano canario* (15,2%) y suben también, con menos vigor, las del *higo fresco* (4,17%), el *aguacate* (2,13%) y la *uva de mesa* (0,16%).

• **HORTALIZAS (▼▲):** Mayor equilibrio esta semana entre el número de hortalizas en seguimiento con cotizaciones al alza y a la baja. Entre los primeros, cabe citar el incremento relativo experimentado por la *col-repollo* (21,75%), impulsada desde los mercados malagueños en estos comienzos de temporada, mientras que, de signo contrario, destacan los descensos registrados en *berenjena* (-45,39%), *judía verde plana* (-24,45%) y *calabacín* (-18,98%). Se ajusta ligeramente al alza la cotización media en origen de la *patata* (1,06%).

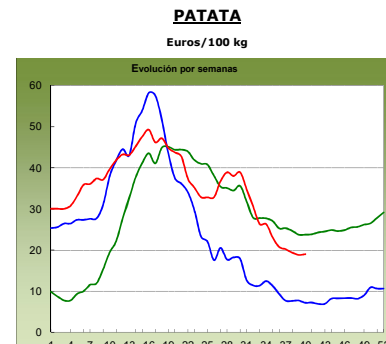
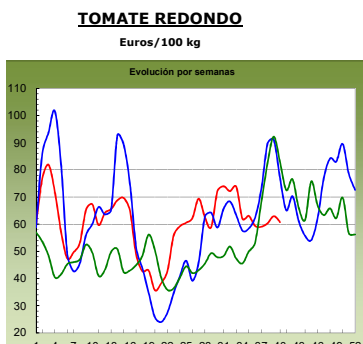
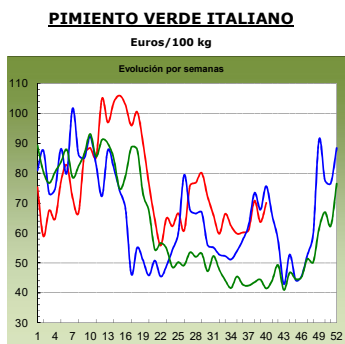
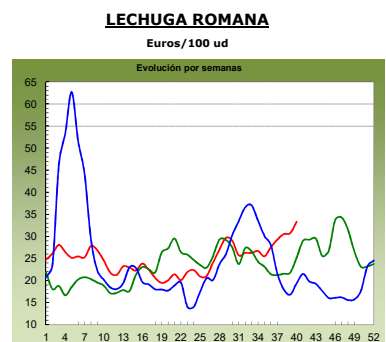
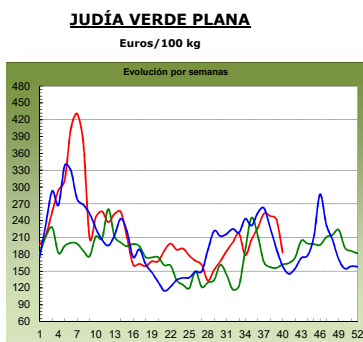
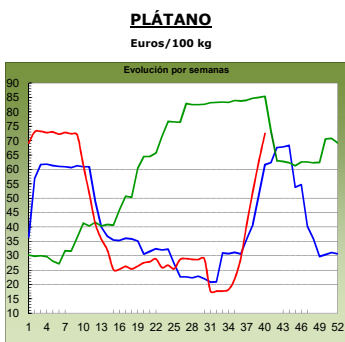
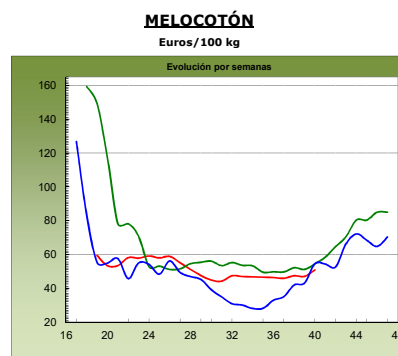
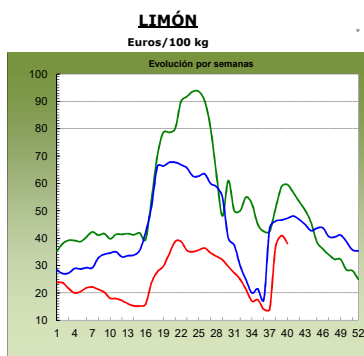
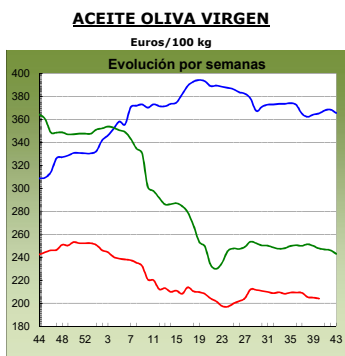
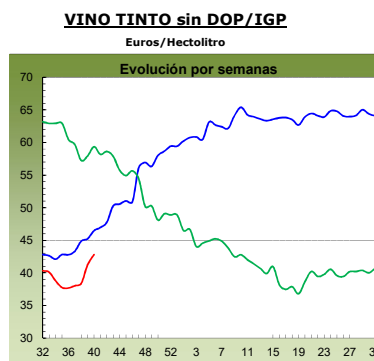
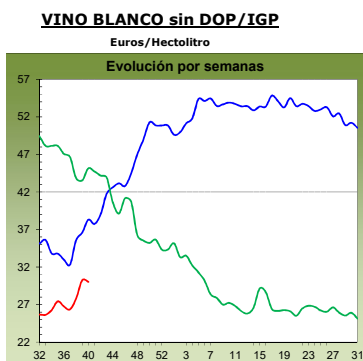
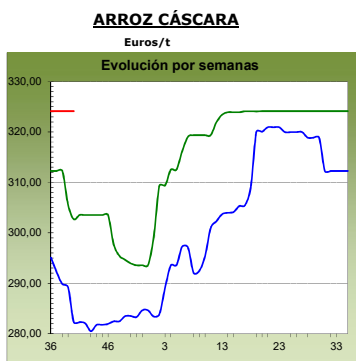
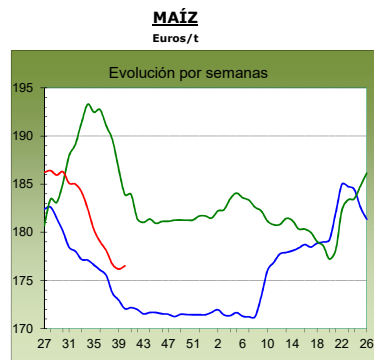
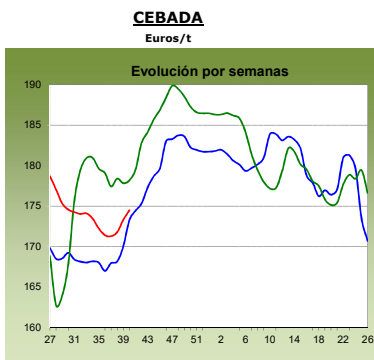
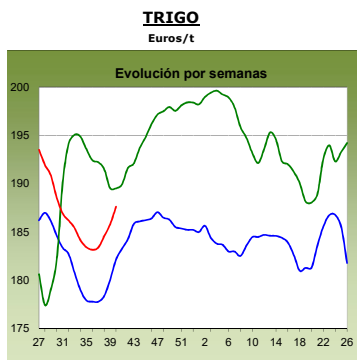

2017  
antepenúltima campaña

2018  
penúltima campaña

2019  
última campaña

## 1.2. PRECIOS MEDIOS NACIONALES DE PRODUCTOS GANADEROS

1.2.1. Precios Medios Nacionales de Productos Ganaderos					
PRODUCTOS GANADEROS (especificaciones)		Semana 39 23-29/09	Semana 40 30/09-6/10	Variación semanal euros	Variación semanal %
<b>VACUNO</b>					
(5)	Ternera, 180-300 kilos (€/100 kg canal)	376,71	376,80	0,09	0,02
(5)	Machos de 12 a 24 meses (Clase R) (€/100 kg canal)	343,65	344,84	1,19	0,35
(5)	Animales de 8 a 12 meses (Clase R) (€/100 kg canal)	378,65	378,58	-0,07	-0,02
(5)	Bovino vivo, conjunto categorías (€/100 kg vivo)	191,36	191,34	-0,02	-0,01
<b>CORDERO</b>					
(5)	Corderos 9-19 kilos (€/100 kg canal)	566,89	578,03	11,14	1,97
(5)	Corderos 12-16 kilos (€/100 kg canal)	542,71	551,16	8,45	1,56
(5)	Corderos Ligeros (12-13 kilos) (€/100 kg canal)	560,05	570,46	10,41	1,86
(5)	Corderos Pesados (13-16 kilos) (€/100 kg canal)	525,36	531,86	6,50	1,24
<b>PORCINO</b>					
(5)	Porcino >60% magro (Clase S) (€/100 kg canal)	184,04	183,14	-0,90	-0,49
(5)	Porcino 60-55% magro (Clase E) (€/100 kg canal)	182,12	181,25	-0,87	-0,48
(5)	Porcino 55-50% magro (Clase U) (€/100 kg canal)	175,23	175,25	0,02	0,01
(5)	Porcino 50-45% magro (Clase R) (€/100 kg canal)	167,03	167,63	0,60	0,36
(5)	Lechon 20 kg (€/unidad)	45,28	45,28	0,00	0,00
<b>POLLO</b>					
(6)	Pollo, media de canales del 83% y 65% rdto. (€/100 kg canal)	159,23	159,29	0,06	0,04
(6)	Pollo P10 (83% rdto.) (€/100 kg canal)	157,04	157,07	0,03	0,02
(6)	Pollo P90 (65% rdto.) (€/100 kg canal)	159,54	159,60	0,06	0,04
<b>HUEVOS</b>					
(7)	Huevos, media Clase L y M (€/100 kg)	97,13	97,94	0,81	0,83
(7)	Huevos - Clase L (€/docena)	0,83	0,83	0,00	0,00
(7)	Huevos - Clase M (€/docena)	0,64	0,65	0,01	1,56
<b>CONEJO</b>					
(8)	Conejo 1,8-2,2 kilo, vivo (€/100 kg)	213,58	229,79	16,21	7,59
<b>LECHE Y PRODUCTOS LÁCTEOS</b>					
(10)	Suero de leche en polvo (€/100 kg)	65,76	66,42	0,66	1,00
(9)	Leche de vaca (€/100 litros). Fuente: FEAGA	Precio agosto 2019: 32,30 €/100 litros			
<b>MIEL</b>					
(11)	Miel multifloral a granel (€/100 kg)	Precio julio 2019: 275,17 €/100 kg			

**Posición comercial:**

(5) Entrada matadero; (6) Salida muelle matadero; (7) Salida muelle centro de embalaje; (8) Salida granja;  
(9) Precio pagado al ganadero; (10) Precio franco fábrica sin impuestos ni costes; (11) Venta a la industria o mayorista

**COMENTARIOS DE MERCADO**

• **VACUNO (=)**: Las cotizaciones de las **canales de vacuno** registraron niveles similares a los de la semana previa, con variaciones porcentuales del 0,02% en las canales de las terneras, del 0,35% en las de los machos 12-24 meses y del (-0,02%) en las de los animales 8-12 meses. Lo más destacado es el exceso de oferta de carne, que el mercado interior no es capaz de absorber, mientras que el mercado exterior se centra en los animales vivos. Estabilidad en las cotizaciones de los **bovinos vivos (=)**, anotándose una mínima variación del (-0,01%). La salida de animales hacia el exterior se mantiene a buen ritmo, aunque el exceso de oferta, sobre todo de animales de pesos elevados, marca la evolución de los precios.

• **OVINO (▲)**: Subida del 1,65%, de media en sus diferentes clasificaciones, en las cotizaciones de las **canales de cordero**. La festividad del día 12 de octubre en España es un momento álgido del consumo de esta carne a nivel nacional, lo que ha permitido que los comercializadores nacionales compraran esta carne para abastecer el presumible aumento de consumo. Igual que ha aumentado la demanda, la oferta se sigue reduciendo. Sobre los animales de alto peso, destinados al mercado exterior, el sector se encuentra con la alta competitividad del cordero británico, que sale a precios bajos.

• **PORCINO (=)**: Cotizaciones estables en las **canales de porcino de capa blanca**, con tibias variaciones a la baja en las categorías de mayor contenido magro (-0,49% en la Clase S y -0,48% en la E) y repeticiones en las de menor contenido magro (0,01% en la Clase U y 0,36% en la R). La demanda por parte de China se mantiene, mientras que la oferta nacional aumenta, de ahí que los precios se hayan mantenido esta semana. Una semana más, se mantienen las cotizaciones de los **lechones base 20 kg (=)**, con una buena demanda que contiene el nivel de precios muy por encima de los registrados al inicio de octubre de años anteriores (69,84% respecto a la primera semana de octubre de 2018 y 34,44% respecto a la misma semana de 2017). La buena demanda de lechones se debe a la buena demanda que tienen los porcinos cebados por parte del matadero, aunque ésta empieza a resentirse y se anotan descenso de precios en los mismos.

• **POLLOS (=)**: Equilibrio entre oferta y demanda en las **canales de pollo**, por lo que sus cotizaciones recogen una leve variación (0,04%).

• **HUEVOS (▲)**: El incremento en la actividad de la demanda de la industria, el comercio y la exportación permiten nuevas subidas en las cotizaciones de los huevos, más significativas en la docena de la Clase M (1,56% semanal).

• **CONEJO (▲)**: El continuo descenso en la oferta del **conejo vivo de granja** hace que sus cotizaciones continúen al alza (7,59% esta semana).

• **PRODUCTOS LÁCTEOS**: Subida del 1,00% en el precio del **suero de leche en polvo (▲)**.

## 1.2.2. Precios Medios Nacionales de Productos Ganaderos: Gráficos

### VACUNO VIVO

Euro/100 kg vivo

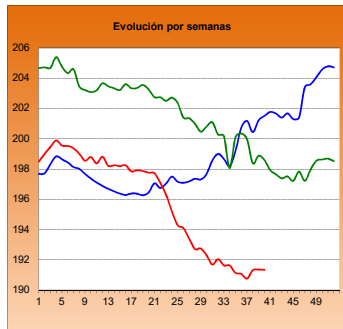

### MACHOS 12-24 MESES (Clase R)

Euro/100 kg canal

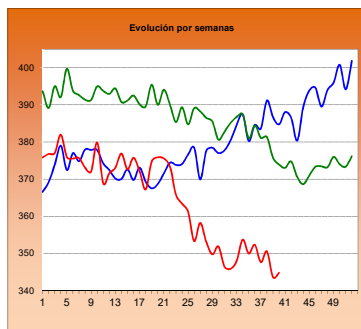

### TERNERAS (Conjunto de Clases)

Euro/100 kg canal

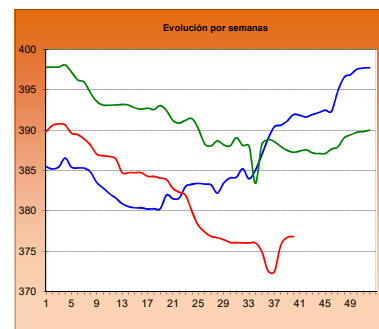

### ANIMALES DE 8-12 MESES (Clase R)

Euro/100 kg canal

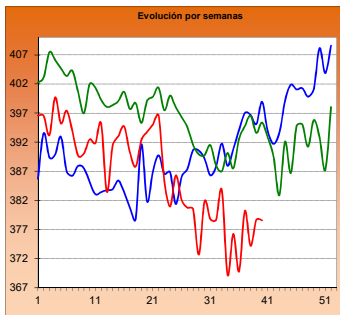

### CORDERO 12-16 kilos

Euro/100 kg canal

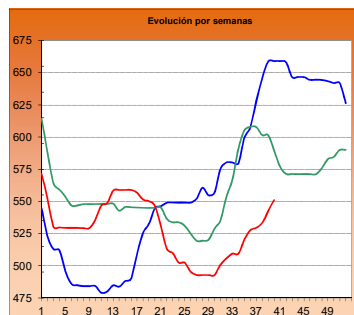

### CORDERO 9-19 kilos

Euro/100 kg canal

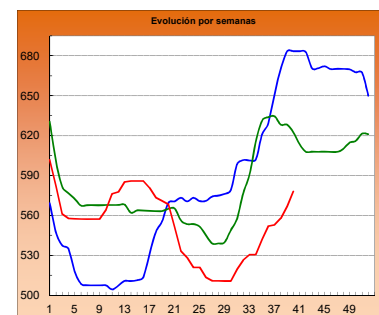

### PORCINO >60% magro (Clase S)

Euro/100 kg canal

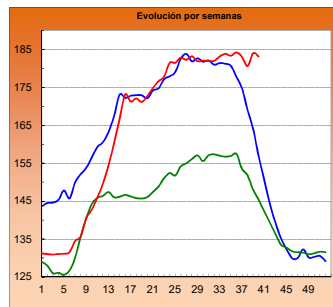

### PORCINO 60-55% magro (Clase F)

Euro/100 kg canal

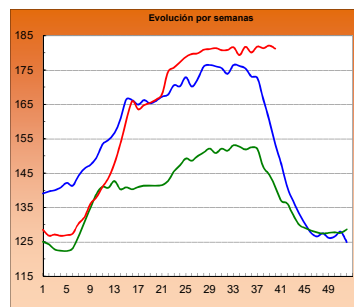

### LECHONES Base 20 kg

Euro/unidad

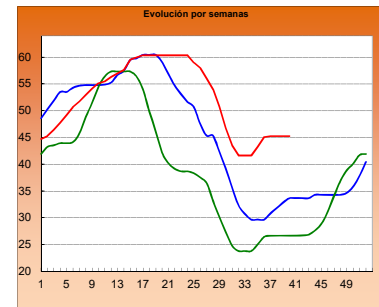

### POLLO Canales del 83% y 65% rdto.

Euro/100 kg canal

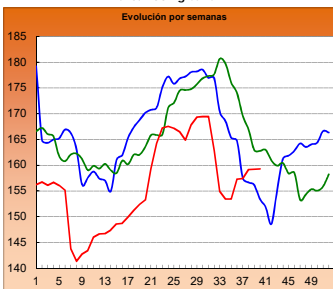

### POLLO P90

Euro/100 kg canal

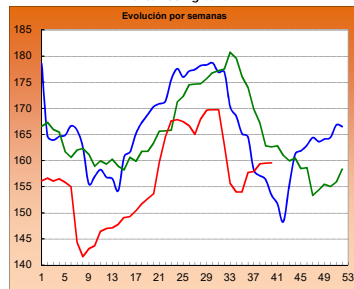

### POLLO P10

Euro/100 kg canal

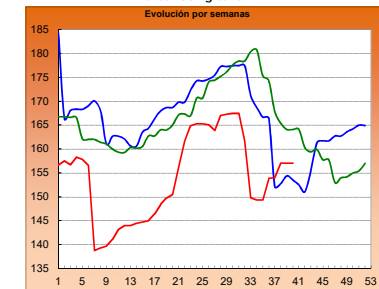

### HUEVOS Clase L

Euro/ Docena

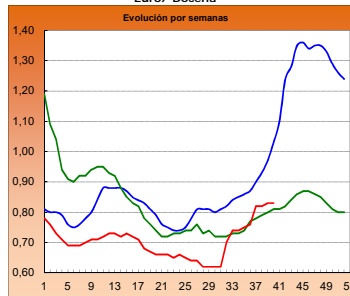

### HUEVOS Clase M

Euro/ Docena

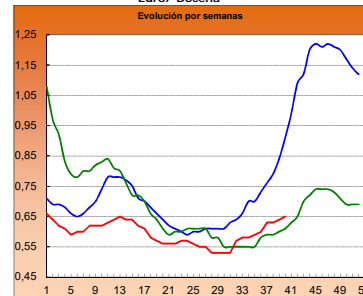

### CONEJO VIVO

Euro/100 kg vivo

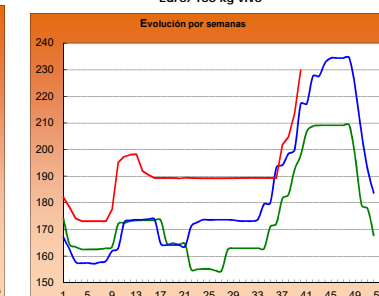

2017

2018

2019



## 2.- PRECIOS EN MERCADOS REPRESENTATIVOS DE CEREALES, VINOS Y ACEITES

### 2.1. PRECIOS EN MERCADOS REPRESENTATIVOS DE CEREALES

#### 2.1.1. Precios Medios en Mercados Representativos: Trigo

Precios en Euro/Tonelada

REGLAMENTO (UE) 2017/1185 DE LA COMISION. Artículo 11, Anexo I. 1.

Precios de comercio al por mayor. Mercancía nacional y/o importada, sobre vehículo

PRODUCTO	MERCADO REPRESENTATIVO	Semana 23 - 29/09 2019	Semana 30/09 - 6/10 2019	Variación €
Trigo Blando Panificable	Albacete	182,00	184,00	2,00
	Ávila	189,00	189,00	0,00
	Barcelona	201,00	204,00	3,00
	Burgos	182,60	184,60	2,00
	Cádiz	192,00	192,00	0,00
	Guadalajara	190,60	191,00	0,40
	Huesca	185,00	187,00	2,00
	León	185,00	187,00	2,00
	Lérida	184,00	185,00	1,00
	Madrid	193,00	193,00	0,00
	Murcia	183,00	185,00	2,00
	Navarra	187,00	186,00	-1,00
	Palencia	187,60	189,40	1,80
	Pontevedra	189,00	193,00	4,00
	Salamanca	189,80	190,80	1,00
	Segovia	186,60	188,40	1,80
	Sevilla	192,00	192,00	0,00
	Soria	184,60	184,80	0,20
	Tarragona	184,00	190,00	6,00
	Valladolid	186,40	188,80	2,40
Zamora	185,20	187,00	1,80	
Zaragoza	184,00	185,00	1,00	
Trigo Duro	Cádiz	220,00	220,00	0,00
	Cordoba	230,00	240,00	10,00
	Sevilla	220,00	220,00	0,00
	Zaragoza	230,00	230,00	0,00

## 2.1.2. Precios Medios en Mercados Representativos: Cebada

Precios en Euro/Tonelada

**REGLAMENTO (UE) 2017/1185 DE LA COMISION. Artículo 11, Anexo I. 1.**

Precios de comercio al por mayor. Mercancía nacional y/o importada, sobre vehículo

PRODUCTO	MERCADO REPRESENTATIVO	Semana 23 - 29/09 2019	Semana 30/09 - 6/10 2019	Variación €
<b>Cebada Pienso</b>	Albacete	167,00	168,00	1,00
	Ávila	178,00	179,00	1,00
	Burgos	172,00	175,00	3,00
	Cádiz	180,00	180,00	0,00
	Ciudad Real	176,60	178,40	1,80
	Cordoba	171,00	180,00	9,00
	La Coruña	178,00	178,00	0,00
	Cuenca	168,00	169,00	1,00
	Granada	177,00	177,00	0,00
	Guadalajara	173,40	174,00	0,60
	Huesca	171,00	173,00	2,00
	León	179,00	179,00	0,00
	Lérida	173,00	174,00	1,00
	Murcia	172,00	174,00	2,00
	Palencia	178,00	180,00	2,00
	Salamanca	182,00	183,00	1,00
	Segovia	178,00	179,00	1,00
	Soria	173,00	173,00	0,00
	Teruel	175,00	175,00	0,00
	Toledo	179,60	181,40	1,80
Valladolid	179,00	181,00	2,00	
Zamora	179,00	179,00	0,00	
Zaragoza	175,00	175,00	0,00	
<b>Cebada Malta</b>	Albacete	190,00	190,00	0,00
	Burgos	177,40	179,20	1,80
	Ciudad Real	188,20	190,00	1,80
	Cuenca	190,00	192,00	2,00
	Guadalajara	181,40	182,00	0,60
	Huesca	184,00	184,00	0,00
	Madrid	200,00	201,00	1,00
	Navarra	190,00	190,00	0,00
	Palencia	180,60	182,40	1,80
	Salamanca	189,00	190,00	1,00
	Segovia	185,00	186,00	1,00
	Soria	181,00	181,00	0,00
	Teruel	189,00	189,00	0,00
	Toledo	192,00	193,00	1,00
	Valladolid	180,94	181,60	0,66
	Zamora	187,00	187,00	0,00
Zaragoza	178,00	178,00	0,00	

### 2.1.3. Precios Medios en Mercados Representativos: Maíz y Arroz

Precios en Euro/Tonelada

**REGLAMENTO (UE) 2017/1185 DE LA COMISION. Artículo 11, Anexo I. 1. Cereales y 2 Arroz**

**Maíz grano, precios de comercio al por mayor. Mercancía nacional y/o importada, sobre vehículo**

**Arroz cáscara y arroz blanco, precios salida almacén agricultor**

PRODUCTO	MERCADO REPRESENTATIVO	Semana 23 - 29/09 2019	Semana 30/09 - 6/10 2019	Variación €
<b>Maíz Grano</b>	Albacete	178,60	177,80	-0,80
	Badajoz	179,00	179,00	0,00
	Cáceres	179,00	179,00	0,00
	Ciudad Real	186,80	186,80	0,00
	Cordoba	171,00	175,00	4,00
	La Coruña	172,00	173,00	1,00
	Gerona	177,00	180,00	3,00
	Huesca	172,00	173,00	1,00
	León	174,40	174,40	0,00
	Lerida	170,00	171,00	1,00
	Madrid	181,00	181,00	0,00
	Navarra	184,00	184,00	0,00
	Pontevedra	172,00	173,00	1,00
	Salamanca	184,00	184,00	0,00
	Sevilla	172,00	172,00	0,00
	Toledo	183,20	183,80	0,60
	Valladolid	181,00	179,00	-2,00
	Zamora	177,00	177,00	0,00
Zaragoza	178,00	178,00	0,00	
<b>Arroz Cáscara (Indica)</b>	Badajoz	297,00	297,00	0,00
	Sevilla	331,00	331,00	0,00
	Valencia	260,00	260,00	0,00
<b>Arroz Cáscara (Japónica)</b>	Badajoz	307,00	306,75	-0,25
	Sevilla	341,00	341,00	0,00
	Valencia	355,00	355,00	0,00
<b>Arroz Blanco (Indica)</b>	Sevilla	490,00	490,00	0,00
	Valencia	557,50	557,50	0,00
<b>Arroz Blanco (Japónica)</b>	Badajoz	601,00	601,00	0,00
	Sevilla	500,00	500,00	0,00
	Valencia	572,50	572,50	0,00
<b>Arroz Blanco Vaporizado (Indica)</b>	Badajoz	657,00	657,00	0,00
	Sevilla	612,00	612,00	0,00
	Valencia	595,00	595,00	0,00
<b>Arroz Partido</b>	Sevilla	307,00	307,00	0,00
	Valencia	320,00	320,00	0,00

## 2.2. PRECIOS EN MERCADOS REPRESENTATIVOS DE VINOS

R. EJECUCIÓN (UE) 2017/1185 DE LA COMISION. Artículo 11, Anexo II. 3.

En €/hectólitro, salida bodega, a granel, pago al contado sin I. V. A.

PRODUCTO	MERCADO REPRESENTATIVO	Semana 23 - 29/09 2019	Semana 30/09 - 6/10 2019	Variación €
Vino Blanco sin DOP/IPG	Albacete	35,11	30,15	-4,96
	Badajoz	37,42	38,19	0,76
	Ciudad Real	25,63	25,63	0,00
	Cuenca	29,15	29,15	0,00
	Toledo	29,12	27,60	-1,52
Vino Tinto sin DOP / IPG	<b>Precio de vino tinto referido al producto de 12 puntos de color</b>			
	Albacete	40,52	41,69	1,17
	Ciudad Real	29,97	31,72	1,75
	Cuenca	43,35	43,35	0,00
	Badajoz	49,66	58,32	8,66
	Murcia	51,20	48,95	-2,25
	Toledo	41,71	37,10	-4,61
	Valencia	43,20	43,97	0,78
PRODUCTO ZONA DOP / IPG	<b>Euros / Hectólitro</b>			<b>Variación €</b>
		<b>Agosto</b>	<b>Septiembre</b>	
VINO BLANCO con DOP/IGP	RUEDA	150,99	150,99	0,00
VINO TINTO con DOP/IGP	RIOJA	133,26	133,26	0,00

### 2.3. PRECIOS EN MERCADOS REPRESENTATIVOS DE ACEITES

Aceites. Precios sobre almazara, en €/100 kg, sin I.V.A. Rgto. 2017/1185. Art.11. Anexo I.3.  
Semilla de girasol. Precios en centros de demanda, en €/100 kg, sin I.V.A. Rgto 2017/1185. Art. 8

PRODUCTO Y ESPECIFICACIONES	MERCADO REPRESENTATIVO	Semana 23 - 29/09 2019	Semana 30/09 - 6/10 2019	Variación €
<b>ACEITE DE OLIVA VIRGEN EXTRA</b> Menos de 0,8°	Badajoz	221,25	221,25	0,00
	Ciudad Real	217,00	215,00	-2,00
	Córdoba	221,50	216,50	-5,00
	Granada	223,25	223,25	0,00
	Jaén	222,30	219,09	-3,21
	Málaga	228,22	228,22	0,00
	Sevilla	233,50	232,74	-0,76
	Tarragona	235,00	235,00	0,00
	Toledo	220,00	216,00	-4,00
<b>ACEITE DE OLIVA VIRGEN</b> De 0,8° a 2°	Badajoz	201,75	201,75	0,00
	Córdoba	205,00	203,50	-1,50
	Granada	205,13	205,13	0,00
	Jaén	203,27	202,67	-0,60
	Sevilla	214,71	214,06	-0,64
	Cadiz	206,00	206,00	0,00
	Tarragona	202,50	202,50	0,00
	Toledo	202,00	199,00	-3,00
<b>ACEITE DE OLIVA LAMPANTE</b> Más de 2°	Córdoba	200,00	198,00	-2,00
	Granada	198,88	198,88	0,00
	Jaén	198,69	198,15	-0,54
	Málaga	202,40	202,40	0,00
	Sevilla	206,50	206,50	0,00
	Tarragona	180,00	180,00	0,00
	Badajoz	193,75	193,75	0,00
<b>ACEITE DE OLIVA REFINADO</b>	Córdoba	200,00	200,00	0,00
	Jaén	202,50	202,50	0,00
	Sevilla	203,74	202,86	-0,88
	Tarragona	195,00	195,00	0,00
<b>ACEITE DE ORUJO CRUDO</b>	Córdoba	75,00	75,00	0,00
	Jaén	83,00	83,00	0,00
	Tarragona	77,50	77,50	0,00
<b>ACEITE DE ORUJO REFINADO</b>	Córdoba	108,00	108,00	0,00
	Jaén	111,00	111,00	0,00
	Tarragona	110,00	110,00	0,00
<b>ACEITE DE GIRASOL REFINADO</b>	Córdoba	77,72	77,72	0,00
	Sevilla	78,90	78,90	0,00
	Tarragona	78,00	78,00	0,00
<b>PIPA DE GIRASOL</b> (9 - 2 - 44)	Sur	329,57	329,57	0,00
	Centro	295,48	295,48	0,00
	Norte	310,09	309,89	-0,20

## 3. PRECIOS DE PRODUCCIÓN DE FRUTAS Y HORTALIZAS EN EL MERCADO INTERIOR

## 3.1. PRECIOS DE PRODUCCIÓN EN EL MERCADO INTERIOR FRUTAS

## 3.1.1. Precios de Producción de Frutas en el Mercado Interior:

Precios diarios y Precios Medios Ponderados Semanales en mercados representativos provinciales.

Precios a la salida del centro de acondicionamiento de productos seleccionados, embalados y, en su caso, en palés (€/100 kg peso neto)

## CÍTRICOS

PRODUCTO	MERCADO	VARIEDAD O TIPO	CAT.	CALIBRE	DIA/MES							
					30/9	1/10	2/10	3/10	4/10	5/10	6/10	PMPS
CLEMENTINA	Castellón	Clemenrubi/PRI23	I	1X-3	121,08	124,23	125,68	123,57	121,80	108,63	--	122,40
	Valencia	Clemenrubi/PRI23	I	1X-3	125,19	125,19	127,49	129,94	126,22	131,82	100,13	121,31
	Valencia	Clemensoon	I	1X-3	130,00	130,00	130,00	130,00	130,00	--	117,03	124,17
	Valencia	Marisol	I	1X-3	80,00	80,00	84,95	80,00	65,28	--	--	66,38
LIMÓN	Alicante	Fino	I	3/4	101,90	99,91	100,91	102,89	101,90	--	--	101,48
	Málaga	Fino	I	3/4	119,00	118,00	119,00	120,00	120,00	--	--	119,19
	Murcia	Fino	I	3/4	112,00	115,00	117,00	110,00	115,00	--	--	113,78
SATSUMA	Valencia	Claussellina/Okitsu	I	1X-3	46,75	47,72	48,59	47,77	50,23	62,60	--	48,54
	Valencia	Iwasaki	I	1X-3	65,15	65,15	65,44	61,95	65,15	58,76	64,14	63,78

## FRUTAS DE PEPITA

PRODUCTO	MERCADO	VARIEDAD O TIPO	CAT.	CALIBRE mm	DIA/MES							
					30/9	1/10	2/10	3/10	4/10	5/10	6/10	PMPS
MANZANA	Gerona	Golden Delicious	I	70-80	95,23	95,23	95,23	95,23	95,23	--	--	95,23
	Lérida	Golden Delicious	I	70-80	52,50	52,50	53,41	52,50	53,50	--	--	52,85
	Zaragoza	Golden Delicious	I	70-80	67,36	65,99	66,24	72,90	73,19	--	--	68,57
	Gerona	Granny Smith	I	70-80	82,26	82,26	82,26	82,26	82,26	--	--	82,26
	Lérida	Granny Smith	I	70-80	46,50	46,50	46,50	46,50	46,50	--	--	46,50
	Zaragoza	Red Chief	I	70-80	--	--	--	130,68	--	--	--	130,68
	Gerona	Red Delicious	I	70-80	87,92	87,92	87,92	87,92	87,92	--	--	87,92
	Zaragoza	Reineta	I	70-80	--	77,16	76,15	78,14	78,44	--	--	77,81
	Gerona	Royal Gala	I	70-80	88,92	88,92	88,92	88,92	88,92	--	--	88,92
	Lérida	Royal Gala	I	70-80	64,91	61,02	59,67	60,05	60,20	--	--	61,09
PERA	Zaragoza	Royal Gala	I	70-80	70,60	73,49	84,06	--	76,77	--	--	77,20
	Lérida	Abbé Fétel	I	70-75	108,29	79,93	133,00	--	108,29	--	--	104,20
	Lérida	Blanquilla	I	55-60	79,74	84,06	83,68	81,04	77,58	--	--	80,87
	Zaragoza	Blanquilla	I	55-60	92,10	--	92,10	--	87,79	--	--	89,22
	Lérida	Conferencia	I	60-65+	79,00	80,68	79,00	81,11	79,00	--	--	79,88
	Navarra	Conferencia	I	60-65+	114,00	114,00	114,00	114,00	114,00	--	--	114,00
	Zaragoza	Conferencia	I	60-65+	90,81	77,92	77,92	--	75,49	--	--	78,23
	Lérida	Ercolini	I	50-60	79,00	79,00	79,00	79,00	79,00	--	--	79,00
	Murcia	Ercolini	I	50-60	118,00	118,00	118,00	118,00	118,00	--	--	118,00
	Navarra	Ercolini	I	50-60	68,00	68,00	68,00	68,00	68,00	--	--	68,00
UVA DE MESA	Zaragoza	Ercolini	I	50-60	92,10	92,10	92,10	--	--	--	--	92,10
	Lérida	Limonera	I	60-65	67,00	67,00	67,00	67,00	67,00	--	--	67,00
	Zaragoza	Limonera	I	60-65	80,00	--	90,91	--	--	--	--	85,49
	Lérida	Williams	I	65-75+	81,23	90,00	81,23	--	92,68	--	--	87,85
	Murcia	Apirenas Nuevas variedades	I	-	185,00	185,00	190,00	195,00	195,00	--	--	189,79
Murcia	Autumn Royal	I	-	175,00	170,00	170,00	172,00	172,00	--	--	171,64	
Alicante	D. María	I	-	117,38	117,38	117,38	117,38	117,38	--	--	117,38	
Alicante	Moscatel Italia embolsada (Ideal)	I	-	121,18	121,18	121,18	121,18	121,18	--	--	121,18	
Alicante	Red Globe	I	-	113,89	113,89	113,89	113,89	113,89	--	--	113,89	

## FRUTAS DE HUESO

PRODUCTO	MERCADO	VARIEDAD O TIPO	CAT.	CALIBRE	DIA/MES							
					30/9	1/10	2/10	3/10	4/10	5/10	6/10	PMPS
CIRUELA	Zaragoza	Todos los tipos y variedades	I	35 mm o superior	101,93	85,92	70,04	62,01	86,69	65,00	--	77,69
MELOCOTÓN	Lérida	Pulpa amarilla	I	A/B	70,85	66,95	73,81	73,14	73,00	--	--	71,20
	Teruel	Pulpa amarilla	I	A/B	124,28	124,28	124,28	124,28	124,28	--	--	124,28
	Zaragoza	Pulpa amarilla	I	A/B	59,78	64,87	68,46	68,93	64,93	70,95	--	66,12
	Lérida	Pulpa Blanca	I	A/B	62,18	--	54,17	55,70	102,99	--	--	58,07
NECTARINA	Teruel	Pulpa Blanca	I	A/B	55,87	55,87	55,87	55,87	55,87	--	--	55,87
	Lérida	Pulpa amarilla	I	A/B	68,41	77,51	69,81	65,08	68,53	--	--	69,00
PARAGUAYA	Zaragoza	Pulpa amarilla	I	A/B	65,42	64,65	64,48	66,67	67,68	--	--	65,91
	Zaragoza	-	-	A/B	--	70,55	77,60	--	--	--	--	74,67

## 3.1.2. Precios de Producción de Frutas en el Mercado Interior: Precios Medios Ponderados Semanales Nacionales

Referencia: Reglamento Delegado (UE) 2017/891 de la Comisión, de 13 de marzo (DOUE de 25 de mayo). Art. 55 y Anexo VI  
Precios a la salida del centro de acondicionamiento de productos seleccionados, embalados y, en su caso, en palés (€/100kg peso neto)

## CÍTRICOS

PRODUCTO	MERCADO	VARIEDAD O TIPO	CAT.	CALIBRE	PRECIO MEDIO PONDERADO SEMANAL NACIONAL Semana 40 - 2019: 30/09 - 06/10
CLEMENTINA	ESPAÑA	TODAS LAS VARIEDADES	I	1X-3	117,19
LIMÓN	ESPAÑA	Todas las variedades	I	3/4	111,60
SATSUMA	ESPAÑA	Todas las variedades	I	1X-3	50,09

## FRUTAS DE PEPITA

PRODUCTO	MERCADO	VARIEDAD O TIPO	CAT.	CALIBRE mm	PRECIO MEDIO PONDERADO SEMANAL NACIONAL Semana 40 - 2019: 30/09 - 06/10
MANZANA	ESPAÑA	Golden delicious	I	70/80	77,01
	ESPAÑA	Granny Smith	I	70/80	67,24
	ESPAÑA	Red Delicious y demás Var. Rojas	I	70/80	91,80
PERA	ESPAÑA	Abbé Fétel	I	70-75	104,20
	ESPAÑA	Blanquilla	I	55-60	81,69
	ESPAÑA	Conferencia	I	60/65+	84,68
	ESPAÑA	Williams	I	65-75+	87,85
UVA DE MESA	ESPAÑA	Todas las variedades con pepitas	I	-	117,77
	ESPAÑA	Todas las variedades sin pepitas	I	-	183,98

## FRUTAS DE HUESO

PRODUCTO	MERCADO	VARIEDAD O TIPO	CAT.	CALIBRE mm	PRECIO MEDIO PONDERADO SEMANAL NACIONAL Semana 40 - 2019: 30/09 - 06/10
CIRUELA	ESPAÑA	Todos los tipos y variedades	-	35 mm o superior	77,69
MELOCOTÓN	ESPAÑA	Pulpa amarilla	I	A/B	75,47
	ESPAÑA	Pulpa blanca	I	A/B	57,41
NECTARINA	ESPAÑA	Pulpa amarilla	I	A/B	67,45

## 3.2. PRECIOS DE PRODUCCIÓN EN EL MERCADO INTERIOR: PRODUCTOS HORTÍCOLAS

**3.2.1. Precios de Producción de Hortalizas en el Mercado Interior:**  
Precios diarios y Precios Medios Ponderados Semanales en mercados representativos provinciales.

Precios a la salida del centro de acondicionamiento de productos seleccionados, embalados y, en su caso, en palés (€/100 kg peso neto)

PRODUCTO	MERCADO	VARIEDAD O TIPO	CAT.	CALIBRE	DIA/MES							
					30/9	1/10	2/10	3/10	4/10	5/10	6/10	PMPS
AJO	Cuenca	Blanco	-	50-60 mm	185,00	185,00	185,00	185,00	185,00	--	--	185,00
	Toledo	Blanco	-	50-60 mm	180,00	180,00	180,00	180,00	180,00	--	--	180,00
	Albacete	Morado	-	50-80 mm	208,00	208,00	208,00	208,00	208,00	--	--	208,00
	Córdoba	Morado	-	50-80 mm	160,00	160,00	160,00	160,00	160,00	--	--	160,00
	Cuenca	Morado	-	50-80 mm	215,00	215,00	215,00	215,00	215,00	--	--	215,00
	Albacete	Primavera	-	50-60 mm	155,00	155,00	155,00	155,00	155,00	--	--	155,00
	Córdoba	Primavera	-	50-60 mm	174,56	174,54	174,55	174,57	174,54	--	--	174,55
	Cuenca	Primavera	-	50-60 mm	160,00	160,00	160,00	160,00	160,00	--	--	160,00
	Toledo	Primavera	-	50-60 mm	150,00	150,00	150,00	150,00	150,00	--	--	150,00
ALCACHOFA	Granada	--	-	-	230,00	--	230,00	--	230,00	230,00	230,00	230,00
BERENJENA	Almería	Todos los tipos y variedades	-	-	31,36	24,29	30,28	22,86	25,22	--	--	28,66
	Málaga	Todos los tipos y variedades	-	-	50,00	50,00	50,00	50,00	50,00	--	--	50,00
BRÓCOLI	Murcia	--	-	-	95,00	98,00	100,00	102,00	105,00	--	--	100,70
CALABACÍN	Almería	Todas las variedades	-	14-21 g	31,43	28,57	29,29	27,14	32,86	--	--	30,57
	Málaga	Todas las variedades	-	14-21 g	45,00	45,00	45,00	45,00	45,00	--	--	45,00
	Murcia	Todas las variedades	-	14-21 g	42,00	44,00	43,00	42,00	40,00	--	--	42,05
CALABAZA	Murcia	Cacahuete	-	-	28,00	24,00	26,00	25,00	28,00	--	--	26,19
CEBOLLA	Albacete	Todos los tipos y variedades	-	40-80 mm	19,70	19,70	19,70	19,70	19,70	--	--	19,70
	Ciudad Real	Todos los tipos y variedades	-	40-80 mm	28,00	28,00	28,00	28,00	28,00	--	--	28,00
	Cuenca	Todos los tipos y variedades	-	40-80 mm	23,00	23,00	23,00	23,00	23,00	--	--	23,00
	Murcia	Grano	-	40-80 mm	25,00	25,00	24,00	24,00	24,00	--	--	24,38
CHAMPIÑÓN	Albacete	Cerrado	-	30-65 mm	180,50	180,50	180,50	180,50	180,50	--	--	180,50
	Cuenca	Cerrado	-	30-65 mm	166,33	166,33	166,33	166,33	166,33	--	--	166,33
	La Rioja	Cerrado	-	30-65 mm	222,73	223,04	222,79	222,06	222,06	--	--	222,51
	Navarra	Cerrado	-	30-65 mm	223,00	223,00	223,00	223,00	223,00	--	--	223,00
COLIFLOR	La Rioja	Todos los tipos y variedades	-	-	57,89	57,89	57,89	57,89	57,89	--	--	57,89
	Málaga	Todos los tipos y variedades	-	-	70,00	70,00	70,00	70,00	70,00	--	--	70,00
	Navarra	Todos los tipos y variedades	-	-	99,00	99,00	99,00	99,00	99,00	--	--	99,00
COL-REPOLLO	Toledo	Todos los tipos y variedades	-	-	45,00	45,00	45,00	45,00	45,00	--	--	45,00
ESPARRAGO	Granada	verde	-	10-16+	481,63	477,70	482,79	477,92	480,84	484,59	--	480,54
JUDÍA VERDE	Almería	Plana	-	-	195,00	181,18	167,50	187,14	193,57	--	--	181,08
	Granada	Plana	-	-	--	356,00	328,00	--	321,00	--	--	337,99
	Málaga	Plana	-	-	150,00	150,00	150,00	150,00	150,00	--	--	150,00
LECHUGA	Murcia	Baby	I	-	95,00	95,00	95,00	98,00	99,00	--	--	96,36
	Murcia	Iceberg	I	400g y +	85,00	99,00	90,00	95,00	98,00	--	--	93,08
	Murcia	Romana	I	-	80,00	85,00	88,00	85,00	88,00	--	--	86,04
MELÓN	Ciudad Real	Todos los tipos y variedades	-	-	52,60	52,60	52,60	52,60	52,60	--	--	52,60
PEPINO	Almería	De Almería	-	350-500 g	28,71	29,33	32,75	34,32	39,79	--	--	32,65
	Granada	De Almería	-	350-500 g	53,00	55,00	51,00	58,00	61,00	60,00	--	55,34
	Murcia	Español	-	-	65,00	60,00	58,00	65,00	65,00	--	--	62,53
	Almería	Morico	-	-	30,00	--	20,00	--	31,00	--	--	26,15
PIMIENTO	Almería	Cuadrado Color	I	70 mm y +	90,00	--	72,00	--	70,00	--	--	76,84
	Almería	Cuadrado Verde	I	70 mm y +	70,59	72,86	70,00	60,00	71,43	--	--	68,97
	Almería	Italiano Verde	I	40 mm y +	101,00	--	93,00	--	105,00	--	--	101,64
	Ciudad Real	Italiano Verde	I	40 mm y +	84,20	84,20	84,20	84,20	84,20	--	--	84,20
	Granada	Sweet Bite	-	-	190,92	206,76	205,46	195,53	192,65	209,63	--	198,35
	Málaga	Todos los tipos y variedades	-	-	90,00	90,00	90,00	90,00	90,00	--	--	90,00
PUERRO	Segovia	Todos los tipos y variedades	-	-	67,00	67,00	67,00	67,00	67,00	--	--	67,00
	Valladolid	Todos los tipos y variedades	-	-	66,00	66,00	66,00	66,00	66,00	--	--	66,00
SANDÍA	Toledo	Sin semillas	-	-	34,00	34,00	34,00	34,00	34,00	--	--	34,00
	Ciudad Real	Todos los tipos y variedades	-	-	35,60	35,60	35,60	35,60	35,60	--	--	35,60
SETAS CULTIVADAS	La Rioja	Pleurotus ostreatus	-	-	245,53	245,60	246,67	246,67	246,67	--	--	246,25
TOMATE	Almería	Cereza	I	-	--	298,00	286,00	270,00	239,00	265,00	--	268,81
	Granada	Cereza	I	-	172,00	172,00	170,00	--	173,00	164,00	--	170,13
	Murcia	Cereza	I	-	170,00	165,00	160,00	180,00	150,00	--	--	168,22
	Almería	Racimo	I	-	--	98,00	96,00	--	100,00	101,00	--	99,61
	Almería	Redondo	I	57-100mm	55,00	62,40	66,00	65,00	65,50	68,00	--	64,36
	Málaga	Redondo	I	57-100mm	60,00	60,00	60,00	60,00	60,00	--	--	60,00
	Murcia	Redondo	I	57-100mm	75,00	71,00	70,00	70,00	72,00	--	--	71,82
ZANAHORIA	Segovia	Todos los tipos y variedades	-	-	27,00	27,00	27,00	27,00	27,00	--	--	27,00
	Toledo	Todos los tipos y variedades	-	-	37,00	37,00	37,00	37,00	37,00	--	--	37,00
	Valladolid	Todos los tipos y variedades	-	-	28,00	28,00	28,00	28,00	28,00	--	--	28,00



3.2.2. Precios de Producción de Hortalizas en el Mercado Interior: Precios Medios Ponderados Semanales Nacionales

Referencia: Reglamento Delegado (UE) 2017/891 de la Comisión, de 13 de marzo (DOUE de 25 de mayo). Art. 55 y Anexo VI

Precios a la salida del centro de acondicionamiento de productos seleccionados, embalados y, en su caso, en palés (€/100kg peso neto)

HORTALIZAS

PRODUCTO	MERCADO	VARIEDAD O TIPO	CAT.	CALIBRE	PRECIO MEDIO PONDERADO SEMANAL NACIONAL Semana 40 - 2019: 30/09 - 06/10
AJO	ESPAÑA	Blanco	-	50-60 mm	197,09
	ESPAÑA	Morado	-	45-55 mm	208,62
	ESPAÑA	Primavera	-	50-60 mm	167,90
BERENJENA	ESPAÑA	Todos los tipos y variedades	-	40+/70+	28,83
CALABACÍN	ESPAÑA	Todas las variedades	-	14-21	30,97
CEBOLLA	ESPAÑA	Todos los tipos y variedades	-	40-80	22,25
CHAMPIÑÓN (SETAS CULTIVADAS)	ESPAÑA	Cerrado	-	Medio (30-65 mm)	206,10
COLIFLOR	ESPAÑA	Todos los tipos y variedades	-	16-20	79,24
ESPARRAGO	ESPAÑA	Todos los tipos y variedades	-	10-16+	480,54
JUDÍA (VERDE)	ESPAÑA	Todos los tipos y variedades	-	-	232,88
LECHUGA	ESPAÑA	Todos los tipos y variedades	I	400 g o superior	90,50
MELÓN	ESPAÑA	Todos los tipos y variedades	-	-	52,60
PEPINO	ESPAÑA	Variedades lisas	-	350-500 g	33,30
PIMIENTO DULCE	ESPAÑA	Todos los tipos y variedades	I	40 mm o superior	77,79
PUERRO	ESPAÑA	Todos los tipos y variedades	-	-	68,79
SANDÍA	ESPAÑA	Todos los tipos y variedades	-	-	35,20
TOMATE	ESPAÑA	Cereza	I	-	178,85
	ESPAÑA	Racimo	I	-	99,61
	ESPAÑA	Redondo	I	57-100mm	69,01
ZANAHORIA	ESPAÑA	Todos los tipos y variedades	-	-	28,44

## 4. PRECIOS REPRESENTATIVOS DE PRODUCTOS GANADEROS

### 4.1. PRECIOS REPRESENTATIVOS DE PRODUCTOS GANADEROS: BOVINO

#### 4.1.1. Precios Medios Nacionales de Canales de Bovino Pesado

PRECIO MEDIO NACIONAL ( €/100kg Canal) DE CANALES DE BOVINO PESADO SEGÚN MODELO COMUNITARIO DE CLASIFICACIÓN R 2017/1182, R 2017/1184, RD 815/2018 (Euro/100kg canal)

CATEGORÍA	CLASE DE CONFORMACIÓN Y DE ESTADO DE ENGRASAMIENTO	Semana 23-29/09 2019	Semana 30/09-6/10 2019	Variación €
Categoría A: Canales de machos jóvenes sin castrar de más de un año y menos de dos	Muy buena y poco cubierta (U-2)	368,08	361,73	-6,35
	Muy buena y cubierta (U-3)	350,77	363,07	12,30
	<b>Precio medio ponderado Categoría U</b>	<b>366,84</b>	<b>362,45</b>	<b>-4,39</b>
	Buena y poco cubierta (R-2)	344,35	343,35	-1,00
	Buena y cubierta (R-3)	342,86	346,54	3,68
	<b>Precio medio ponderado Categoría R</b>	<b>343,65</b>	<b>344,84</b>	<b>1,19</b>
	Menos buena y poco cubierta (O-2)	316,31	301,40	-14,91
Menos buena y cubierta (O-3)	311,95	314,41	2,46	
<b>Precio medio ponderado Categoría O</b>	<b>314,82</b>	<b>305,83</b>	<b>-8,99</b>	
Categoría D: Canales de hembras que hayan parido	Mediocre y poco cubierta (P-2)	194,65	204,38	9,73
	Mediocre y cubierta (P-3)	238,65	232,69	-5,96
	<b>Precio medio ponderado Categoría P</b>	<b>197,62</b>	<b>206,24</b>	<b>8,62</b>
	Buena y cubierta (R-3)	276,12	267,51	-8,61
	Buena y grasa (R-4)	317,78	302,23	-15,55
	<b>Precio medio ponderado Categoría R</b>	<b>290,12</b>	<b>279,17</b>	<b>-10,95</b>
	Menos buena y poco cubierta (O-2)	226,35	225,30	-1,05
Menos buena y cubierta (O-3)	260,08	253,21	-6,87	
Menos buena y grasa (O-4)	299,30	304,21	4,91	
<b>Precio medio ponderado Categoría O</b>	<b>250,10</b>	<b>246,79</b>	<b>-3,31</b>	
Categoría E: Canales de otras hembras ( de 12 meses o más)	Muy buena y poco cubierta (U-2)	383,98	384,70	0,72
	Muy buena y cubierta (U-3)	386,11	380,68	-5,43
	<b>Precio medio ponderado Categoría U</b>	<b>385,74</b>	<b>381,39</b>	<b>-4,35</b>
	Buena y poco cubierta (R-2)	369,14	372,47	3,33
	Buena y cubierta (R-3)	365,26	362,09	-3,17
	Buena y grasa (R-4)	369,99	379,06	9,07
	<b>Precio medio ponderado Categoría R</b>	<b>365,93</b>	<b>364,21</b>	<b>-1,72</b>
	Menos buena y poco cubierta (O-2)	296,89	287,94	-8,95
	Menos buena y cubierta (O-3)	320,72	314,86	-5,86
Menos buena y grasa (O-4)	324,18	324,18	0,00	
<b>Precio medio ponderado Categoría O</b>	<b>312,87</b>	<b>306,52</b>	<b>-6,35</b>	
Categoría Z: Canales de animales desde 8 a menos de 12 meses	Muy buena y poco cubierta (U-2)	390,75	388,07	-2,68
	Muy buena y cubierta (U-3)	394,10	394,36	0,26
	<b>Precio medio ponderado Categoría U</b>	<b>392,52</b>	<b>391,39</b>	<b>-1,13</b>
	Buena y poco cubierta (R-2)	372,58	366,15	-6,43
	Buena y cubierta (R-3)	380,87	383,13	2,26
	<b>Precio medio ponderado Categoría R</b>	<b>378,65</b>	<b>378,58</b>	<b>-0,07</b>
	Menos buena y poco cubierta (O-2)	323,59	310,23	-13,36
	Menos buena y cubierta (O-3)	321,68	320,10	-1,58
<b>Precio medio ponderado Categoría O</b>	<b>313,47</b>	<b>314,35</b>	<b>0,88</b>	

#### 4.1.2. Precios Medios Nacionales del Bovino Vivo

R 2017/1182, R 2017/1184 (Euro/100 kg vivo)

BOVINO VIVO	Semana 23-29/09 2019	Semana 30/09-6/10 2019	Variación €
Machos hasta 480 Kg. vivo	221,01	220,94	-0,07
Machos de más de 480 kg. vivo	192,62	192,43	-0,19
Hembras que hayan parido	95,83	95,29	-0,54
Otras hembras de hasta 380 Kg. vivo	223,50	223,68	0,18
Otras hembras de más de 380 Kg. vivo	209,84	209,61	-0,23

#### 4.1.3. Precios Medios Nacionales de Otros Animales de la Especie Bovina

OTROS BOVINOS	Semana 23-29/09 2019	Semana 30/09-6/10 2019	Variación €
<b>TERNEROS DE 8 DÍAS A 4 SEMANA (Euro/cabeza)</b>			
Macho frisón	76,43	74,20	-2,23
Macho cruzado	182,19	176,53	-5,66
Hembra frisón	83,96	76,79	-7,17
Hembra cruzado	126,52	121,61	-4,91
<i>Media ponderada nacional (Euro/Cabeza)</i>	<b>124,19</b>	<b>119,84</b>	<b>-4,35</b>
<b>TERNEROS DE 6 HASTA 12 MESES (Euro/100kg vivo)</b>			
Macho frisón (base 200 kg)	157,05	154,14	-2,91
Macho cruzado (base 200 kg)	270,05	267,13	-2,92
Hembra frisón (base 200 kg)	350,00	350,00	0,00
Hembra cruzado (base 200 kg)	210,23	209,30	-0,93
<i>Media ponderada nacional (Euro/100kg vivo)</i>	<b>242,68</b>	<b>240,55</b>	<b>-2,13</b>

## 4.2. PRECIOS REPRESENTATIVOS DE PRODUCTOS GANADEROS: OVINO

#### 4.2.1. Precios Medios Nacionales de Canales de Ovino Frescas o Refrigeradas

R 2017/1182, R 2017/1184 (Euro/100 kg canal)

CORDEROS I Y II	Semana 23-29/09 2019	Semana 30/09-6/10 2019	Variación €
Corderos I (12 a 13 kg/canal)	560,05	570,46	10,41
Corderos II (13,1 a 16 kg/canal)	525,36	531,86	6,50
<i>Media ponderada</i>	<b>542,70</b>	<b>551,16</b>	<b>8,46</b>

#### PRECIOS MEDIOS DE CANALES DE OVINO FRESCAS O REFRIGERADAS EN LOS MERCADOS NACIONALES REPRESENTATIVOS PARA LA UE

MERCADO REPRESENTATIVO - Cordero 9-19 kg	Semana 23-29/09 2019	Semana 30/09-6/10 2019	Variación €
Barcelona	619,74	622,35	2,61
Madrid	662,34	662,34	0,00
Valencia	643,40	647,16	3,76
Albacete	572,78	589,96	17,18
Extremadura	544,92	566,12	21,20
Segovia	547,50	547,50	0,00
Toledo	547,05	567,05	20,00
Zaragoza	620,36	624,86	4,50
<i>Media ponderada</i>	<b>566,89</b>	<b>578,03</b>	<b>11,14</b>

### 4.3. PRECIOS REPRESENTATIVOS DE PRODUCTOS GANADEROS: PORCINO

#### 4.3.1. Precios Medios de Canales de Porcino de Capa Blanca

CLASIFICACIÓN EUROP R 2017/1182, R 2017/1184 (Euro/100kg canal)

	Clase S			Clase E			Clase U		
	Semana 23-29/09 2019	Semana 30/09-6/10 2019	Variación €	Semana 23-29/09 2019	Semana 30/09-6/10 2019	Variación €	Semana 23-29/09 2019	Semana 30/09-6/10 2019	Variación €
<b>PRECIO MEDIO NACIONAL</b>	184,04	183,14	<b>-0,90</b>	182,12	181,25	<b>-0,87</b>	175,22	175,25	<b>0,03</b>

	Clase R			Clase O			Clase P		
	Semana 23-29/09 2019	Semana 30/09-6/10 2019	Variación €	Semana 23-29/09 2019	Semana 30/09-6/10 2019	Variación €	Semana 23-29/09 2019	Semana 30/09-6/10 2019	Variación €
<b>PRECIO MEDIO NACIONAL</b>	167,03	167,63	<b>0,60</b>	162,21	165,06	<b>2,85</b>	155,12	164,32	<b>9,20</b>

#### 4.3.2. Precios Medios en Mercados Representativos Provinciales de Porcino Cebado

MERCADO REPRESENTATIVO	SELECTO			NORMAL			GRASO		
	Semana 23-29/09 2019	Semana 30/09-6/10 2019	Variación €	Semana 23-29/09 2019	Semana 30/09-6/10 2019	Variación €	Semana 23-29/09 2019	Semana 30/09-6/10 2019	Variación €
Barcelona	--	--	--	1,52	1,52	<b>0,00</b>	1,49	1,48	<b>-0,01</b>
Huesca	1,50	1,50	<b>0,00</b>	1,48	1,48	<b>0,00</b>	1,46	1,46	<b>0,00</b>
Lleida	1,48	1,47	<b>-0,01</b>	1,46	1,46	<b>0,00</b>	1,45	1,45	<b>0,00</b>
Murcia	1,52	1,50	<b>-0,02</b>	1,51	1,49	<b>-0,02</b>	1,50	1,48	<b>-0,02</b>
Pontevedra	1,50	1,48	<b>-0,02</b>	1,47	1,46	<b>-0,01</b>	1,91	1,90	<b>-0,01</b>
Salamanca	1,50	1,48	<b>-0,02</b>	1,48	1,48	<b>0,00</b>	1,44	1,42	<b>-0,02</b>
Segovia	1,48	1,48	<b>0,00</b>	1,48	1,46	<b>-0,02</b>	1,48	1,48	<b>0,00</b>
Zaragoza	1,51	1,50	<b>-0,01</b>	1,46	1,46	<b>0,00</b>	1,45	1,45	<b>0,00</b>

### 4.3.3. Precios Medios de Porcino Precoz, Lechones y Otras Calidades

(Euro/100kg vivo)

CERDAS DE DESVIEJE	Semana 23-29/09 2019	Semana 30/09-6/10 2019	Variación €
Cerdas de Desvieje	73,27	73,27	0,00
<b>CERDOS CEBADOS</b>			
Categoría U	134,92	134,94	0,02
<b>LECHONES</b>			
Lleida.Base 20kg de peso.	192,50	192,50	0,00
Segovia.Base 20kg de peso.	240,00	240,00	0,00
Media nacional. Calidad Normal. Base 20 kg de	226,38	226,38	0,00

### 4.3.4. Precios Medios de Porcino: Tronco Ibérico

TOSTONES	Semana 23-29/09 2019	Semana 30/09-6/10 2019	Variación €
De 5 a 9 kilos	337,14	337,14	0,00
De 9 a 12 kilos	418,57	418,57	0,00
<b>LECHONES</b>			
Lechón Ibérico Cruzado Base 23 kg	231,86	247,24	15,38
<b>MARRANOS</b>			
Marranos Ibéricos de 35 a 60 kg	-	-	-
<b>PRIMALES</b>			
Primals Ibéricos de 60 a 100 kg	255,65	255,65	0,00
<b>CERDO CEBADO</b>			
Cerdo Cebado (Intensivo)	177,04	178,68	1,64
Cerdo Cebado de Campo (Extensivo)	201,39	203,06	1,67
Cerdo Cebado de Bellota 100% Ibérico	-	-	-
<b>DESVIEJE</b>			
Reproductores de desvieje	82,61	86,96	4,35
<b>REPRODUCTORES</b>			
Reproductores >6 meses	245,00	245,00	0,00
<b>CASTRONAS</b>			
Castronas	80,44	80,44	0,00

Denominaciones de acuerdo con la Norma de Calidad (RD 4/2014)

Para información sobre precios de productos agrícolas y ganaderos en otros Estados Miembros de la UE:

<https://ec.europa.eu/agriculture/>



MINISTERIO  
DE AGRICULTURA, PESCA  
Y ALIMENTACIÓN