

PRECIOS COYUNTURALES



SEMANA 43 – 2019
Del 21 al 27 de octubre



SUBSECRETARÍA

Subdirección General de Análisis, Coordinación y
Estadística

sgestadi@mapama.es

<http://www.mapama.gob.es/es/estadistica/temas/default.aspx>

Publicación elaborada por la
Subsecretaría
Subdirección General de Análisis, Coordinación y Estadística

**MINISTERIO
DE AGRICULTURA, PESCA
Y ALIMENTACIÓN**

© Ministerio de Agricultura, Pesca y Alimentación
Secretaría General Técnica
Centro de Publicaciones
Catálogo de Publicaciones de la Administración General del Estado:
<http://publicacionesoficiales.boe.es/>

N.I.P.O.: 003190900

Se permite la utilización, copia o reproducción de los datos de este Boletín siempre que se cite expresamente su procedencia.

Índice:

	PÁGINA
PRECIOS MEDIOS NACIONALES.....	4
PRECIOS MEDIOS NACIONALES DE PRODUCTOS AGRÍCOLAS.....	4 - 6
PRECIOS MEDIOS NACIONALES DE PRODUCTOS GANADEROS.....	7 - 8
PRECIOS EN MERCADOS REPRESENTATIVOS DE CEREALES, VINOS Y ACEITES.....	9
PRECIOS MEDIOS EN MERCADOS REPRESENTATIVOS DE CEREALES.....	9 - 11
PRECIOS MEDIOS EN MERCADOS REPRESENTATIVOS DE VINOS.....	12
PRECIOS MEDIOS EN MERCADOS REPRESENTATIVOS DE ACEITES.....	13
PRECIOS DE PRODUCCIÓN DE FRUTAS Y HORTALIZAS EN EL MERCADO INTERIOR.....	14
PRECIOS DE PRODUCCIÓN EN EL MERCADO INTERIOR: FRUTAS.....	14
PRECIOS DE PRODUCCIÓN EN EL MERCADO INTERIOR: PRODUCTOS HORTÍCOLAS.....	16 - 17
PRECIOS REPRESENTATIVOS DE PRODUCTOS GANADEROS.....	18
PRECIOS REPRESENTATIVOS DE PRODUCTOS GANADEROS: BOVINO.....	18
PRECIOS REPRESENTATIVOS DE PRODUCTOS GANADEROS: OVINO.....	19
PRECIOS REPRESENTATIVOS DE PRODUCTOS GANADEROS: PORCINO.....	20 - 21



1.1.2. Precios Medios Nacionales en Origen de Frutas y Hortalizas					
PRODUCTOS AGRÍCOLAS (especificaciones)		Semana 42 14/10-20/10	Semana 43 21/10-27/10	Variación semanal euros	Variación semanal %
FRUTAS					
(4)	Clementina (€/100 kg)	35,96	33,70	-2,26	-6,30
(4)	Limón (€/100 kg)	39,15	38,95	-0,20	-0,52
(4)	Naranja (€/100 kg)	19,84	20,45	0,61	3,07
(4)	Ciruela (€/100 kg)	59,13	59,13	0,00	0,00
(4)	Melocotón (€/100 kg)	59,37	54,69	-4,69	-7,89
(4)	Manzana Golden (€/100 kg)	49,01	49,12	0,11	0,23
(4)	Pera Blanquilla (€/100kg)	50,57	50,00	-0,57	-1,13
(4)	Uva de mesa (€/100 kg)	65,10	65,74	0,63	0,97
(4)	Aguacate (€/100 kg)	146,14	142,50	-3,64	-2,49
(4)	Plátano (€/100 kg)	87,42	87,29	-0,13	-0,15
HORTALIZAS					
(4)	Acelga (€/100kg)	47,08	43,36	-3,72	-7,90
(4)	Ajo (€/100kg)	147,39	146,85	-0,54	-0,36
(4)	Alcachofa (€/100kg)	145,81	145,81	0,00	0,00
(4)	Berenjena (€/100 kg)	17,96	26,28	8,32	46,35
(4)	Calabacín (€/100 kg)	26,49	39,34	12,85	48,49
(4)	Cebolla (€/100 kg)	12,13	11,72	-0,40	-3,32
(4)	Champiñón (€/100kg)	171,34	172,95	1,61	0,94
(4)	Coliflor (€/100kg)	45,10	47,26	2,16	4,79
(4)	Col-repollo (€/100kg)	38,58	37,35	-1,23	-3,19
(4)	Judía verde tipo plana (€/100 kg)	169,97	181,93	11,96	7,03
(4)	Lechuga Romana (€/100 ud)	28,13	26,88	-1,25	-4,45
(4)	Pepino (€/100 kg)	15,98	29,55	13,57	84,94
(4)	Pimiento verde tipo italiano (€/100 kg)	62,26	62,16	-0,11	-0,17
(4)	Puerro (€/100 kg)	46,96	46,96	0,00	0,00
(4)	Sandía (€/100 kg)	21,00	20,00	-1,00	-4,76
(4)	Tomate liso (€/100 kg)	61,69	60,26	-1,43	-2,32
(4)	Zanahoria (€/100 kg)	18,00	18,00	0,00	0,00
(4)	Patata (€/100 kg)	17,81	17,81	0,00	0,00

Posición comercial:

(4) Granel: sobre árbol, finca, almacén, agricultor, alhóndiga, lonja

COMENTARIOS DE MERCADO

- **CÍTRICOS (▼▲):** La generalización en la comercialización del grueso de sus variedades propicia esta semana un descenso significativo en las cotizaciones en origen de la **clementina** (-12,06%). Se ajusta a la baja el **limón** Fino (-0,52%) mientras que asciende la **naranja** tipo Navel (3,07%).
- **FRUTA DE HUESO (▼):** Tras la subida de la pasada, retrocede esta semana el precio medio en origen del **melocotón** (-7,89%). No varía el de la **ciruela**.
- **FRUTA DE PEPITA (▼▲):** Se interrumpe la senda alcista de las últimas semanas en **pera Blanquilla** (-1,13%) al tiempo que siguen incrementándose lentamente las cotizaciones de la **manzana Golden** (0,23%).
- Variaciones poco significativas, inferiores al 1%, en **uva de mesa** (0,97%) y **plátano canario** (-0,15%), cortándose, en este último caso, la tendencia de grandes subidas observadas durante las últimas semanas. Sigue bajando el **aguacate** (-2,49%).
- **HORTALIZAS (▲▼):** Ascensos relativos muy notables esta semana en las cotizaciones de **pepino** (84,94%) —con subidas en todos los tipos y variedades—, **calabacín** (48,49%) y **berenjena** (46,35%). En el resto de productos hortícolas en seguimiento, las modificaciones han sido de mucha menor relevancia, cabiendo citar el descenso en **acelga** (-7,9%), que acusa el retroceso en los mercados navarros. Sin cambios en **patata**.

1.1.2. Precios Medios Nacionales en Origen de Frutas y Hortalizas					
PRODUCTOS AGRÍCOLAS (especificaciones)		Semana 42 14/10-20/10	Semana 43 21/10-27/10	Variación semanal euros	Variación semanal %
FRUTAS					
(4)	Clementina (€/100 kg)	35,96	33,70	-2,26	-6,30
(4)	Limón (€/100 kg)	39,15	38,95	-0,20	-0,52
(4)	Naranja (€/100 kg)	19,84	20,45	0,61	3,07
(4)	Ciruela (€/100 kg)	59,13	59,13	0,00	0,00
(4)	Melocotón (€/100 kg)	59,37	54,69	-4,69	-7,89
(4)	Manzana Golden (€/100 kg)	49,01	49,12	0,11	0,23
(4)	Pera Blanquilla (€/100kg)	50,57	50,00	-0,57	-1,13
(4)	Uva de mesa (€/100 kg)	65,10	65,74	0,63	0,97
(4)	Aguacate (€/100 kg)	146,14	142,50	-3,64	-2,49
(4)	Plátano (€/100 kg)	87,42	87,29	-0,13	-0,15
HORTALIZAS					
(4)	Acelga (€/100kg)	47,08	43,36	-3,72	-7,90
(4)	Ajo (€/100kg)	147,39	146,85	-0,54	-0,36
(4)	Alcachofa (€/100kg)	145,81	145,81	0,00	0,00
(4)	Berenjena (€/100 kg)	17,96	26,28	8,32	46,35
(4)	Calabacín (€/100 kg)	26,49	39,34	12,85	48,49
(4)	Cebolla (€/100 kg)	12,13	11,72	-0,40	-3,32
(4)	Champiñón (€/100kg)	171,34	172,95	1,61	0,94
(4)	Coliflor (€/100kg)	45,10	47,26	2,16	4,79
(4)	Col-repollo (€/100kg)	38,58	37,35	-1,23	-3,19
(4)	Judía verde tipo plana (€/100 kg)	169,97	181,93	11,96	7,03
(4)	Lechuga Romana (€/100 ud)	28,13	26,88	-1,25	-4,45
(4)	Pepino (€/100 kg)	15,98	29,55	13,57	84,94
(4)	Pimiento verde tipo italiano (€/100 kg)	62,26	62,16	-0,11	-0,17
(4)	Puerro (€/100 kg)	46,96	46,96	0,00	0,00
(4)	Sandía (€/100 kg)	21,00	20,00	-1,00	-4,76
(4)	Tomate liso (€/100 kg)	61,69	60,26	-1,43	-2,32
(4)	Zanahoria (€/100 kg)	18,00	18,00	0,00	0,00
(4)	Patata (€/100 kg)	17,81	17,81	0,00	0,00

Posición comercial:

(4) Granel: sobre árbol, finca, almacén, agricultor, alhóndiga, lonja

COMENTARIOS DE MERCADO

- **CÍTRICOS (▼▲):** La generalización en la comercialización del grueso de sus variedades propicia esta semana un descenso significativo en las cotizaciones en origen de la *clementina* (-12,06%). Se ajusta a la baja el *limón* Fino (-0,52%) mientras que asciende la *naranja* tipo Navel (3,07%).
- **FRUTA DE HUESO (▼):** Tras la subida de la pasada, retrocede esta semana el precio medio en origen del *melocotón* (-7,89%). No varía el de la *ciruela*.
- **FRUTA DE PEPITA (▼▲):** Se interrumpe la senda alcista de las últimas semanas en *pera Blanquilla* (-1,13%) al tiempo que siguen incrementándose lentamente las cotizaciones de la *manzana Golden* (0,23%).
- Variaciones poco significativas, inferiores al 1%, en *uva de mesa* (0,97%) y *plátano canario* (-0,15%), cortándose, en este último caso, la tendencia de grandes subidas observadas durante las últimas semanas. Sigue bajando el *aguacate* (-2,49%).
- **HORTALIZAS (▲▼):** Ascensos relativos muy notables esta semana en las cotizaciones de *pepino* (84,94%) —con subidas en todos los tipos y variedades—, *calabacín* (48,49%) y *berenjena* (46,35%). En el resto de productos hortícolas en seguimiento, las modificaciones han sido de mucha menor relevancia, cabiendo citar el descenso en *acelga* (-7,9%), que acusa el retroceso en los mercados navarros. Sin cambios en *patata*.

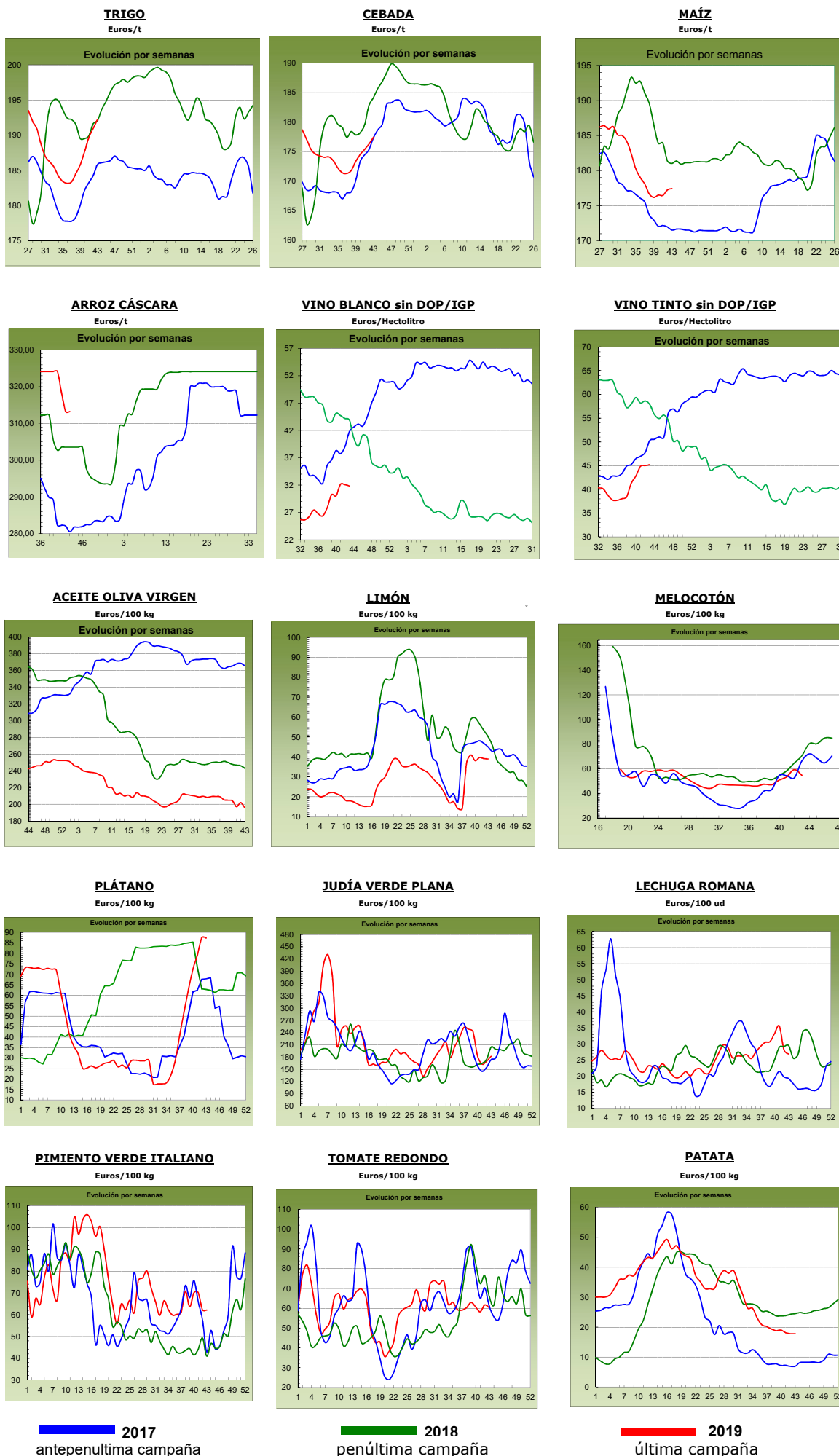

2017
antepenúltima campaña

2018
penúltima campaña

2019
última campaña

1.2. PRECIOS MEDIOS NACIONALES DE PRODUCTOS GANADEROS

1.2.1. Precios Medios Nacionales de Productos Ganaderos					
PRODUCTOS GANADEROS (especificaciones)		Semana 42 14-20/10	Semana 43 21-27/10	Variación semanal euros	Variación semanal %
VACUNO					
(5)	Ternera, 180-300 kilos (€/100 kg canal)	374,61	374,67	0,06	0,02
(5)	Machos de 12 a 24 meses (Clase R) (€/100 kg canal)	340,41	348,78	8,37	2,46
(5)	Animales de 8 a 12 meses (Clase R) (€/100 kg canal)	376,28	381,70	5,42	1,44
(5)	Bovino vivo, conjunto categorías (€/100 kg vivo)	190,69	190,83	0,14	0,07
CORDERO					
(5)	Corderos 9-19 kilos (€/100 kg canal)	582,86	585,75	2,89	0,50
(5)	Corderos 12-16 kilos (€/100 kg canal)	555,95	557,85	1,90	0,34
(5)	Corderos Ligeros (12-13 kilos) (€/100 kg canal)	575,28	576,58	1,30	0,23
(5)	Corderos Pesados (13-16 kilos) (€/100 kg canal)	536,63	539,12	2,49	0,46
PORCINO					
(5)	Porcino >60% magro (Clase S) (€/100 kg canal)	181,14	180,08	-1,06	-0,59
(5)	Porcino 60-55% magro (Clase E) (€/100 kg canal)	179,15	178,84	-0,31	-0,17
(5)	Porcino 55-50% magro (Clase U) (€/100 kg canal)	173,74	173,50	-0,24	-0,14
(5)	Porcino 50-45% magro (Clase R) (€/100 kg canal)	170,41	168,21	-2,20	-1,29
(5)	Lechon 20 kg (€/unidad)	45,37	46,37	1,00	2,20
POLLO					
(6)	Pollo, media de canales del 83% y 65% rdto. (€/100 kg canal)	150,99	145,69	-5,30	-3,51
(6)	Pollo P10 (83% rdto.) (€/100 kg canal)	149,71	142,88	-6,83	-4,56
(6)	Pollo P90 (65% rdto.) (€/100 kg canal)	151,17	146,09	-5,08	-3,36
HUEVOS					
(7)	Huevos, media Clase L y M (€/100 kg)	100,44	101,66	1,22	1,21
(7)	Huevos - Clase L (€/docena)	0,83	0,83	0,00	0,00
(7)	Huevos - Clase M (€/docena)	0,69	0,70	0,01	1,45
CONEJO					
(8)	Conejo 1,8-2,2 kilo, vivo (€/100 kg)	233,31	234,58	1,27	0,54
LECHE Y PRODUCTOS LÁCTEOS					
(10)	Suero de leche en polvo (€/100 kg)	67,14	69,21	2,07	3,08
(9)	Leche de vaca (€/100 litros). Fuente: FEAGA	Precio agosto 2019: 32,30 €/100 litros			
MIEL					
(11)	Miel multifloral a granel (€/100 kg)	Precio agosto 2019: 277,71 €/100 kg			

Posición comercial:

(5) Entrada matadero; (6) Salida muelle matadero; (7) Salida muelle centro de embalaje; (8) Salida granja;
 (9) Precio pagado al ganadero; (10) Precio franco fábrica sin impuestos ni costes; (11) Venta a la industria o mayorista

COMENTARIOS DE MERCADO

- **VACUNO (▲)**: Los descensos de precios de la semana pasada fueron un ajuste en los mismos. En ésta, las cotizaciones de las *canales de vacuno* apenas registran variaciones en las canales de las terneras (0,02%), mientras que las canales de los machos 12-24 meses anotan subidas más cuantiosas (2,46%) y las de los animales 8-12 meses un 1,44%. La demanda exterior sigue activa, pero el consumo nacional se muestra parado, por lo que intentar subidas de precios no parece adecuado para incentivar una demanda interior que debería ser mayor. Respecto a los *animales vivos*, precios semanales estables (0,07%) con buena salida de animales hacia el exterior a unos precios bajos.
- **OVINO (=)**: Leve subida del 0,38% en las cotizaciones de las *canales de cordero*. La oferta va disminuyendo, mientras que la demanda proveniente del exterior sigue mostrándose muy activa. En el exterior, el sector nacional encuentra alta competitividad con animales con otros orígenes europeos, sobre todo ingleses, mientras que en el interior, la demanda sigue mostrando apatía.
- **PORCINO (▼)**: Descenso medio del (-0,55%) en las diferentes clasificaciones de *canales de porcino de capa blanca*. La demanda, sobre todo procedente de China, se mantiene a niveles muy elevados, mientras que la oferta nacional está en aumento, de ahí que, en las últimas semanas, se acepten ligeras bajadas de precios para poder dar salida a más animales. Las cotizaciones siguen en niveles excelentes para el productor. Subida del 2,20% en las cotizaciones de los *lechones base 20 kg (▲)*. La demanda por parte de los mataderos sigue muy alta, lo que provoca que se queden plazas vacías en las explotaciones y que se intentan cubrir rápidamente dada la buena demanda tanto de animales cebados como de canales a precios muy elevados. Las previsiones a corto plazo son de nuevos aumentos en los precios de los lechones pues la demanda de este animal continúa al alza.
- **POLLOS (▼)**: Continúan los descensos en las cotizaciones de las *canales de pollo*, anotándose esta semana una bajada en las mismas del (-3,51%) de media. La demanda se mantiene en descenso y, con ello, los precios.
- **HUEVOS (▲)**: Cotizaciones estables en la docena de huevos de la Clase L (0,00% semanal), mientras que la de la Clase M anotan una subida del 1,45%. La demanda sigue aumentando en los huevos de menor gramaje, tanto la industria como el consumo se muestran activos.
- **CONEJO (▲)**: La mínima oferta existente sigue empujando a los precios del *conejo vivo de granja* hacia arriba (0,54% semanal).
- **PRODUCTOS LÁCTEOS**: El precio del *suero de leche en polvo (▲)* anotó una subida semanal del 3,08%.
- **MIEL (▲)**: Incremento del 0,92% en el precio de la *miel multifloral a granel* en el mes de agosto, respecto a julio.

1.2.2. Precios Medios Nacionales de Productos Ganaderos: Gráficos

VACUNO VIVO

Euro/100 kg vivo

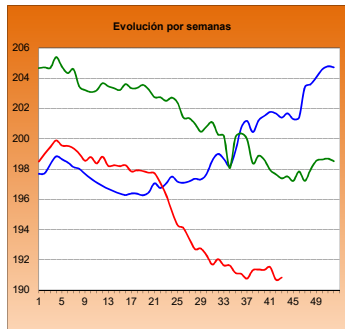

MACHOS 12-24 MESES (Clase R)

Euro/100 kg canal

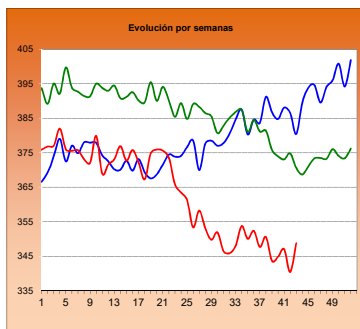

TERNERAS (Conjunto de Clases)

Euro/100 kg canal

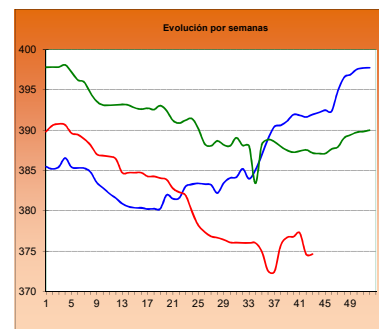

ANIMALES DE 8-12 MESES (Clase R)

Euro/100 kg canal

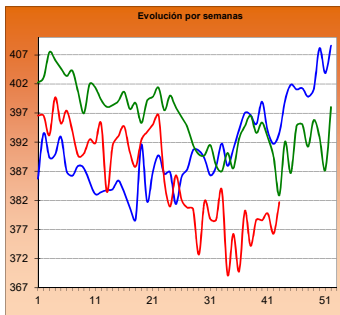

CORDERO 12-16 kilos

Euro/100 kg canal

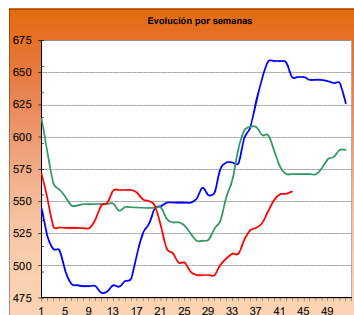

CORDERO 9-19 kilos

Euro/100 kg canal

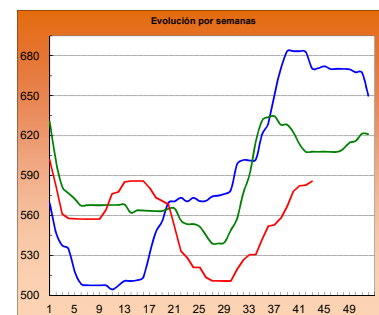

PORCINO >60% magro (Clase S)

Euro/100 kg canal

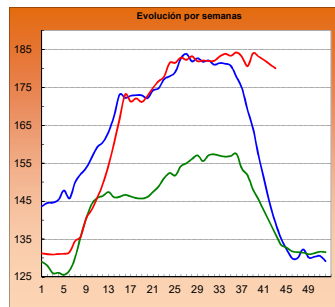

PORCINO 60-55% magro (Clase E)

Euro/100 kg canal

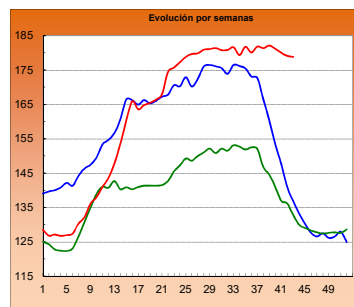

LECHONES Base 20 kg

Euro/unidad

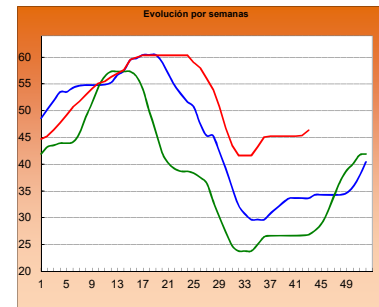

POLLO Canales del 83% y 65% rdto.

Euro/100 kg canal

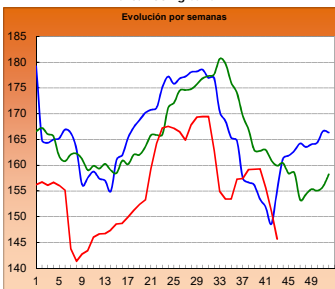

POLLO P90

Euro/100 kg canal

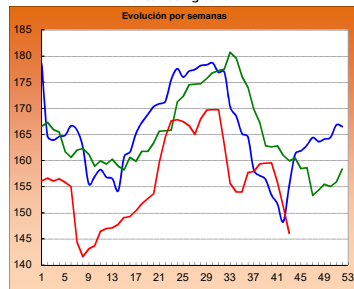

POLLO P10

Euro/100 kg canal

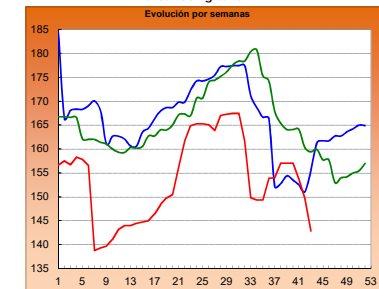

HUEVOS Clase L

Euro/ Docena

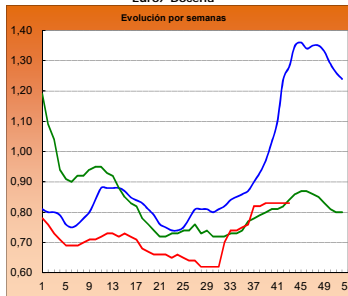

HUEVOS Clase M

Euro/ Docena

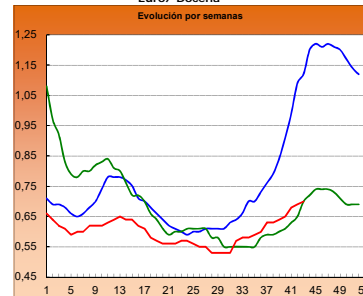

CONEJO VIVO

Euro/100 kg vivo

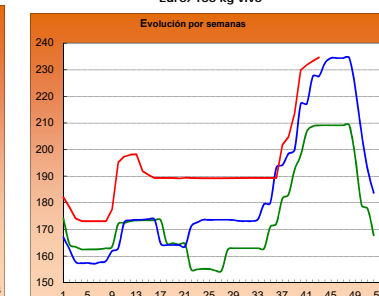
■ 2017

■ 2018

■ 2019

2.- PRECIOS EN MERCADOS REPRESENTATIVOS DE CEREALES, VINOS Y ACEITES

2.1. PRECIOS EN MERCADOS REPRESENTATIVOS DE CEREALES

2.1.1. Precios Medios en Mercados Representativos: Trigo

Precios en Euro/Tonelada

REGLAMENTO (UE) 2017/1185 DE LA COMISION. Artículo 11, Anexo I. 1.

Precios de comercio al por mayor. Mercancía nacional y/o importada, sobre vehículo

PRODUCTO	MERCADO REPRESENTATIVO	Semana 14 - 20/10 2019	Semana 21 - 27/10 2019	Variación €
Trigo Blando Panificable	Albacete	188,00	190,00	2,00
	Ávila	192,00	192,00	0,00
	Barcelona	208,00	210,00	2,00
	Burgos	187,60	188,60	1,00
	Cádiz	196,00	196,00	0,00
	Guadalajara	193,80	194,00	0,20
	Huesca	190,00	192,00	2,00
	León	187,60	189,40	1,80
	Lérida	190,00	190,00	0,00
	Madrid	196,00	196,00	0,00
	Murcia	190,00	193,00	3,00
	Navarra	191,00	192,00	1,00
	Palencia	191,60	191,80	0,20
	Pontevedra	197,00	201,00	4,00
	Salamanca	193,60	193,80	0,20
	Segovia	191,40	191,60	0,20
	Sevilla	196,00	196,00	0,00
	Soria	189,20	190,10	0,90
	Tarragona	195,00	196,00	1,00
	Valladolid	191,00	192,60	1,60
Zamora	187,80	189,60	1,80	
Zaragoza	187,00	192,00	5,00	
Trigo Duro	Cádiz	220,00	220,00	0,00
	Cordoba	246,00	255,00	9,00
	Sevilla	220,00	220,00	0,00
	Zaragoza	240,00	250,00	10,00

2.1.2. Precios Medios en Mercados Representativos: Cebada

Precios en Euro/Tonelada

REGLAMENTO (UE) 2017/1185 DE LA COMISION. Artículo 11, Anexo I. 1.

Precios de comercio al por mayor. Mercancía nacional y/o importada, sobre vehículo

PRODUCTO	MERCADO REPRESENTATIVO	Semana 14 - 20/10 2019	Semana 21 - 27/10 2019	Variación €
Cebada Pienso	Albacete	170,20	172,80	2,60
	Ávila	181,00	181,00	0,00
	Burgos	178,00	180,00	2,00
	Cádiz	178,00	178,00	0,00
	Ciudad Real	179,40	179,60	0,20
	Cordoba	176,00	180,00	4,00
	La Coruña	178,00	178,00	0,00
	Cuenca	171,00	174,00	3,00
	Granada	177,00	177,00	0,00
	Guadalajara	177,40	177,60	0,20
	Huesca	174,00	175,00	1,00
	León	180,00	180,00	0,00
	Lérida	178,00	178,00	0,00
	Murcia	178,00	178,00	0,00
	Palencia	182,00	182,00	0,00
	Salamanca	184,00	184,00	0,00
	Segovia	183,00	183,00	0,00
	Soria	176,00	176,00	0,00
	Teruel	177,00	177,00	0,00
	Toledo	183,40	185,20	1,80
Valladolid	183,00	183,00	0,00	
Zamora	180,00	180,00	0,00	
Zaragoza	177,00	177,00	0,00	
Cebada Malta	Albacete	194,00	194,00	0,00
	Burgos	181,40	183,20	1,80
	Ciudad Real	191,00	190,80	-0,20
	Cuenca	194,00	194,00	0,00
	Guadalajara	184,60	184,80	0,20
	Huesca	185,00	185,00	0,00
	Madrid	203,00	203,00	0,00
	Navarra	188,00	188,00	0,00
	Palencia	184,40	184,60	0,20
	Salamanca	191,00	191,00	0,00
	Segovia	189,00	189,00	0,00
	Soria	184,00	184,00	0,00
	Teruel	190,00	190,00	0,00
	Toledo	195,00	197,00	2,00
	Valladolid	183,80	184,00	0,20
	Zamora	188,00	188,00	0,00
Zaragoza	185,00	185,00	0,00	

2.1.3. Precios Medios en Mercados Representativos: Maíz y Arroz

Precios en Euro/Tonelada

REGLAMENTO (UE) 2017/1185 DE LA COMISION. Artículo 11, Anexo I. 1. Cereales y 2 Arroz

Maíz grano, precios de comercio al por mayor. Mercancía nacional y/o importada, sobre vehículo

Arroz cáscara y arroz blanco, precios salida almacén agricultor

PRODUCTO	MERCADO REPRESENTATIVO	Semana 14 - 20/10 2019	Semana 21 - 27/10 2019	Variación €
Maíz Grano	Albacete	177,80	177,80	0,00
	Badajoz	179,00	180,00	1,00
	Cáceres	179,00	180,00	1,00
	Ciudad Real	187,40	187,40	0,00
	Córdoba	173,00	178,00	5,00
	La Coruña	174,00	174,00	0,00
	Gerona	182,00	180,00	-2,00
	Huesca	174,00	174,00	0,00
	León	175,80	176,00	0,20
	Lérida	173,00	173,00	0,00
	Madrid	183,00	182,00	-1,00
	Navarra	183,00	183,00	0,00
	Pontevedra	174,00	174,00	0,00
	Salamanca	184,00	184,00	0,00
	Sevilla	173,00	173,00	0,00
	Toledo	183,60	184,60	1,00
	Valladolid	181,00	180,00	-1,00
	Zamora	175,00	175,00	0,00
Zaragoza	180,00	180,00	0,00	
Arroz cáscara (Indica)	Badajoz	297,00	297,00	0,00
	Sevilla	331,00	331,00	0,00
	Valencia	260,00	260,00	0,00
Arroz cáscara (Japónica)	Badajoz	307,00	307,00	0,00
	Sevilla	341,00	341,00	0,00
	Tarragona	290,00	290,00	0,00
	Valencia	290,00	290,00	0,00
Arroz blanco (Indica)	Sevilla	490,00	490,00	0,00
	Valencia	557,50	557,50	0,00
Arroz blanco (Japónica)	Badajoz	601,00	601,00	0,00
	Sevilla	500,00	500,00	0,00
	Tarragona	570,00	570,00	0,00
	Valencia	572,50	572,50	0,00
Arroz blanco vaporizado	Badajoz	657,00	657,00	0,00
	Sevilla	612,00	612,00	0,00
	Valencia	595,00	595,00	0,00

2.2. PRECIOS EN MERCADOS REPRESENTATIVOS DE VINOS

R. EJECUCIÓN (UE) 2017/1185 DE LA COMISION. Artículo 11, Anexo II. 3.

En €/hectólitro, salida bodega, a granel, pago al contado sin I. V. A.

PRODUCTO	MERCADO REPRESENTATIVO	Semana 14 - 20/10 2019	Semana 21 - 27/10 2019	Variación €
Vino Blanco sin DOP/IPG	Albacete	34,44	34,86	0,42
	Badajoz	36,15	34,92	-1,23
	Ciudad Real	32,48	32,48	0,00
	Cuenca	29,15	29,88	0,73
	Toledo	24,95	25,40	0,45
Vino Tinto sin DOP / IPG	Precio de vino tinto referido al producto de 12 puntos de color			
	Albacete	44,98	44,54	-0,44
	Ciudad Real	40,06	37,06	-3,00
	Cuenca	43,35	43,82	0,47
	Badajoz	57,27	59,63	2,36
	Murcia	42,06	39,00	-3,06
	Toledo	38,38	42,27	3,89
	Valencia	44,80	45,51	0,71
PRODUCTO ZONA DOP / IPG	Euros / Hectólitro			Variación €
		Agosto	Septiembre	
VINO BLANCO con DOP/IGP	RUEDA	150,99	150,99	0,00
VINO TINTO con DOP/IGP	RIOJA	133,26	133,26	0,00

2.3. PRECIOS EN MERCADOS REPRESENTATIVOS DE ACEITES

Aceites. Precios sobre almazara, en €/100 kg, sin I.V.A. Rgto. 2017/1185. Art.11. Anexo I.3.
Semilla de girasol. Precios en centros de demanda, en €/100 kg, sin I.V.A. Rgto 2017/1185. Art. 8

PRODUCTO Y ESPECIFICACIONES	MERCADO REPRESENTATIVO	Semana 14 - 20/10 2019	Semana 21 - 27/10 2019	Variación €
ACEITE DE OLIVA VIRGEN EXTRA Menos de 0,8°	Badajoz	215,00	222,50	7,50
	Ciudad Real	205,00	207,00	2,00
	Córdoba	220,00	217,50	-2,50
	Granada	218,50	211,50	-7,00
	Jaén	215,00	207,50	-7,50
	Málaga	216,15	215,00	-1,14
	Sevilla	215,69	218,50	2,82
	Tarragona	227,50	230,00	2,50
	Toledo	211,00	211,00	0,00
ACEITE DE OLIVA VIRGEN De 0,8° a 2°	Badajoz	200,50	200,00	-0,50
	Córdoba	202,50	194,50	-8,00
	Granada	200,50	195,50	-5,00
	Jaén	201,50	193,50	-8,00
	Sevilla	204,24	212,00	7,76
	Cadiz	195,00	195,00	0,00
	Tarragona	202,50	200,00	-2,50
	Toledo	196,00	196,00	0,00
ACEITE DE OLIVA LAMPANTE Más de 2°	Córdoba	192,00	190,00	-2,00
	Granada	196,00	196,00	0,00
	Jaén	193,50	191,00	-2,50
	Málaga	194,63	200,00	5,38
	Sevilla	190,12	189,00	-1,12
	Tarragona	175,00	175,00	0,00
	Badajoz	190,75	187,50	-3,25
ACEITE DE OLIVA REFINADO	Córdoba	198,00	198,00	0,00
	Jaén	202,50	202,50	0,00
	Sevilla	200,50	200,50	0,00
	Tarragona	192,50	190,00	-2,50
ACEITE DE ORUJO CRUDO	Córdoba	75,00	75,00	0,00
	Jaén	83,00	83,00	0,00
	Tarragona	77,50	77,50	0,00
ACEITE DE ORUJO REFINADO	Córdoba	108,00	108,00	0,00
	Jaén	111,00	111,00	0,00
	Tarragona	110,00	110,00	0,00
ACEITE DE GIRASOL REFINADO	Córdoba	77,72	77,72	0,00
	Sevilla	79,12	78,88	-0,25
	Tarragona	77,50	77,50	0,00
PIPA DE GIRASOL (9 - 2 - 44)	Sur	322,63	318,94	-3,69
	Centro	293,34	293,72	0,38
	Norte	309,60	310,05	0,45

3. PRECIOS DE PRODUCCIÓN DE FRUTAS Y HORTALIZAS EN EL MERCADO INTERIOR

3.1. PRECIOS DE PRODUCCIÓN EN EL MERCADO INTERIOR FRUTAS

3.1.1. Precios de Producción de Frutas en el Mercado Interior:

Precios diarios y Precios Medios Ponderados Semanales en mercados representativos provinciales.

Precios a la salida del centro de acondicionamiento de productos seleccionados, embalados y, en su caso, en palés (€/100 kg peso neto)

CÍTRICOS

PRODUCTO	MERCADO	VARIEDAD O TIPO	CAT.	CALIBRE	DIA/MES							
					21/10	22/10	23/10	24/10	25/10	26/10	27/10	PMPs
CLEMANTINA	Castellón	Arrufatina	I	1x-3	92,74	83,68	87,04	84,96	87,60	77,09	--	85,20
	Valencia	Arrufatina	I	1X-3	86,75	93,13	81,36	89,81	94,32	103,15	--	88,33
	Castellón	Clemenpons	I	1X-3	75,17	75,17	75,17	75,17	75,17	--	--	75,17
	Valencia	Clemenpons	I	1X-3	75,17	75,17	75,17	75,17	75,17	--	--	75,17
	Castellón	Clemenrubi/PRI23	I	1X-3	90,00	90,00	90,00	90,00	90,00	--	--	90,00
	Valencia	Clemenrubi/PRI23	I	1X-3	99,54	100,02	100,81	100,39	100,39	--	82,96	96,35
	Castellón	Clemenules	I	1X-3	78,36	77,51	80,08	81,13	72,68	68,87	--	75,43
	Valencia	Clemenules	I	1X-3	105,46	105,46	105,46	105,46	105,46	--	--	105,46
	Valencia	Loretina	I	1x-3	72,50	72,50	72,50	72,50	72,50	--	--	72,50
	Castellón	Marisol	I	1X-3	64,45	65,32	65,32	65,32	65,32	--	--	65,10
	Valencia	Marisol	I	1X-3	72,23	72,46	72,23	72,23	72,23	70,35	65,22	71,76
	Castellón	Oronules	I	1x-3	97,39	97,84	93,12	95,40	91,97	84,94	--	94,15
Valencia	Oronules	I	1x-3	113,41	113,63	99,57	115,08	93,06	133,79	125,51	102,64	
LIMÓN	Alicante	Fino	I	3/4	102,93	103,93	102,93	99,95	104,92	56,00	--	101,95
	Málaga	Fino	I	3/4	120,00	119,00	118,00	118,00	119,00	--	--	118,81
	Murcia	Fino	I	3/4	116,00	117,00	116,00	115,00	116,00	--	--	116,00
NARANJA	Castellón	Navelina	I	3-6	55,32	54,10	57,21	55,02	54,40	60,71	--	55,96
	Valencia	Navelina	I	3-6	51,99	51,99	61,12	51,99	56,48	--	68,20	56,29
SATSUMA	Valencia	Clausellina/Okitsu	I	1X-3	62,72	62,72	63,10	62,72	62,72	--	67,07	62,92

FRUTAS DE PEPITA

PRODUCTO	MERCADO	VARIEDAD O TIPO	CAT.	CALIBRE mm	DIA/MES							
					21/10	22/10	23/10	24/10	25/10	26/10	27/10	PMPs
MANZANA	Gerona	Fuji	I	70-80	118,23	118,23	118,23	118,23	118,23	--	--	118,23
	Gerona	Golden Delicious	I	70-80	98,09	98,09	98,09	98,09	98,09	--	--	98,09
	Lérida	Golden Delicious	I	70-80	50,50	51,25	51,53	50,50	50,50	--	--	50,84
	Zaragoza	Golden Delicious	I	70-80	69,59	70,35	68,04	77,24	88,94	--	--	72,06
	Gerona	Granny Smith	I	70-80	81,68	81,68	81,68	81,68	81,68	--	--	81,68
	Lérida	Granny Smith	I	70-80	42,50	42,50	42,50	42,50	42,50	--	--	42,50
	Zaragoza	Granny Smith	I	70-80	78,18	75,00	78,01	--	82,40	--	--	78,87
	Gerona	Red Delicious	I	70-80	101,52	101,52	101,52	101,52	101,52	--	--	101,53
	Zaragoza	Reineta	I	70-80	81,74	82,23	89,36	77,74	77,86	--	--	83,82
	Gerona	Royal Gala	I	70-80	91,10	91,10	91,10	91,10	91,10	--	--	91,10
Lérida	Royal Gala	I	70-80	56,50	57,36	56,69	57,22	57,00	--	--	56,97	
Zaragoza	Royal Gala	I	70-80	95,90	96,56	92,54	87,89	98,63	--	--	95,21	
PERA	Lérida	Abbé Fétel	I	70-75	--	133,00	--	--	133,00	--	--	133,00
	Lérida	Blanquilla	I	55-60	66,17	67,66	67,50	68,49	72,28	--	--	68,10
	Zaragoza	Blanquilla	I	55-60	87,22	88,70	85,53	77,27	83,73	--	--	85,97
	La Rioja	Conferencia	I	60-65+	82,00	82,00	82,00	82,00	82,00	--	--	82,00
	Lérida	Conferencia	I	60-65+	74,00	79,60	78,69	79,70	74,00	--	--	78,11
	Navarra	Conferencia	I	60-65+	88,00	88,00	88,00	88,00	88,00	--	--	88,00
	Zaragoza	Conferencia	I	60-65+	79,77	76,39	79,08	75,91	78,21	--	--	78,09
	Lérida	Ercolini	I	50-60	79,00	--	79,00	79,00	79,00	--	--	79,00
	Navarra	Ercolini	I	50-60	103,00	103,00	103,00	103,00	103,00	--	--	103,00
	Lérida	Limonera	I	60-65	--	62,96	67,00	67,00	67,00	--	--	65,63
Lérida	Williams	I	65-75+	92,00	81,23	--	--	--	--	--	87,76	
Zaragoza	Williams	I	65-75+	--	--	72,70	--	72,70	--	--	72,70	
UVA DE MESA	Murcia	Apirenas Nuevas variedades (rojas)	I	-	200,00	195,00	180,00	195,00	190,00	--	--	190,83
	Murcia	Autumn Royal	I	-	175,00	172,00	175,00	175,00	173,00	--	--	173,77
	Alicante	Red Globe	I	-	154,31	154,31	154,31	154,31	154,31	--	--	154,31

FRUTAS DE HUESO

PRODUCTO	MERCADO	VARIEDAD O TIPO	CAT.	CALIBRE	DIA/MES							
					21/10	22/10	23/10	24/10	25/10	26/10	27/10	PMPs
MELOCOTÓN	Lérida	Pulpa amarilla	I	A/B	--	--	--	--	40,42	--	--	40,42
	Teruel	Pulpa amarilla	I	A/B	117,05	117,05	117,05	117,05	117,05	--	--	117,05
	Zaragoza	Pulpa amarilla	I	A/B	61,73	56,58	56,58	--	--	--	--	57,49
	Lérida	Pulpa Blanca	I	A/B	--	51,71	--	--	--	--	--	51,71

3.1.2. Precios de Producción de Frutas en el Mercado Interior: Precios Medios Ponderados Semanales Nacionales

Referencia: Reglamento Delegado (UE) 2017/891 de la Comisión, de 13 de marzo (DOUE de 25 de mayo). Art. 55 y Anexo VI
Precios a la salida del centro de acondicionamiento de productos seleccionados, embalados y, en su caso, en palés (€/100kg peso neto)

CÍTRICOS

PRODUCTO	MERCADO	VARIEDAD O TIPO	CAT.	CALIBRE	PRECIO MEDIO PONDERADO SEMANAL NACIONAL Semana 43 - 2019: 21/10 - 27/10
CLEMENTINA	ESPAÑA	Todas las variedades	I	1X-3	88,79
LIMÓN	ESPAÑA	Todas las variedades	I	3/4	113,10
NARANJA	ESPAÑA	Navelina	I	3-6	56,29
SATSUMA	ESPAÑA	Todas las variedades	I	1X-3	62,92

FRUTAS DE PEPITA

PRODUCTO	MERCADO	VARIEDAD O TIPO	CAT.	CALIBRE mm	PRECIO MEDIO PONDERADO SEMANAL NACIONAL Semana 43 - 2019: 21/10 - 27/10
MANZANA	ESPAÑA	Fuji	I	70-80	118,23
	ESPAÑA	Golden delicious	I	70/80	82,62
	ESPAÑA	Granny Smith	I	70/80	70,05
	ESPAÑA	Red Delicious y demás Var. Rojas	I	70/80	101,53
PERA	ESPAÑA	Abbé Fétel	I	70-75	133,00
	ESPAÑA	Blanquilla	I	55-60	69,85
	ESPAÑA	Conferencia	I	60/65+	79,78
	ESPAÑA	Williams	I	65-75+	86,28
UVA DE MESA	ESPAÑA	Todas las variedades con pepitas	I	-	154,31
	ESPAÑA	Todas las variedades sin pepitas	I	-	184,34

FRUTAS DE HUESO

PRODUCTO	MERCADO	VARIEDAD O TIPO	CAT.	CALIBRE mm	PRECIO MEDIO PONDERADO SEMANAL NACIONAL Semana 43 - 2019: 21/10 - 27/10
MELOCOTÓN	ESPAÑA	Pulpa amarilla	I	A/B	68,34
	ESPAÑA	Pulpa blanca	I	A/B	51,71

3.2. PRECIOS DE PRODUCCIÓN EN EL MERCADO INTERIOR: PRODUCTOS HORTÍCOLAS

3.2.1. Precios de Producción de Hortalizas en el Mercado Interior:
Precios diarios y Precios Medios Ponderados Semanales en mercados representativos provinciales.

Precios a la salida del centro de acondicionamiento de productos seleccionados, embalados y, en su caso, en palés (€/100 kg peso neto)

HORTALIZAS

PRODUCTO	MERCADO	VARIEDAD O TIPO	CAT.	CALIBRE	DIA/MES							PMPS
					21/10	22/10	23/10	24/10	25/10	26/10	27/10	
AJO	Cuenca	Blanco	-	50-60 mm	185,00	185,00	185,00	185,00	185,00	--	--	185,00
	Toledo	Blanco	-	50-60 mm	180,00	180,00	180,00	180,00	180,00	--	--	180,00
	Albacete	Morado	-	50-80 mm	208,00	208,00	208,00	208,00	208,00	--	--	208,00
	Córdoba	Morado	-	50-80 mm	160,00	160,00	160,00	160,00	160,00	--	--	160,00
	Cuenca	Morado	-	50-80 mm	215,00	215,00	215,00	215,00	215,00	--	--	215,00
	Albacete	Primavera	-	50-60 mm	155,00	155,00	155,00	155,00	155,00	--	--	155,00
	Córdoba	Primavera	-	50-60 mm	171,73	171,77	171,65	171,71	171,72	--	--	171,72
	Cuenca	Primavera	-	50-60 mm	165,00	165,00	165,00	165,00	165,00	--	--	165,00
	Toledo	Primavera	-	50-60 mm	155,00	155,00	155,00	155,00	155,00	--	--	155,00
ALCACHOFA	Granada	--	-	--	215,00	--	215,00	--	215,00	155,00	230,00	220,90
BERENJENA	Almería	Todos los tipos y variedades	-	-	33,61	--	44,26	29,00	31,15	--	--	34,03
	Málaga	Todos los tipos y variedades	-	-	50,00	50,00	50,00	50,00	50,00	--	--	50,00
BRÓCOLI	Almería	--	-	-	--	--	--	--	66,00	--	--	66,00
	Murcia	--	-	-	95,00	98,00	100,00	100,00	105,00	--	--	99,75
CALABACÍN	Almería	Todas las variedades	-	14-21 g	61,00	--	52,97	54,00	55,00	--	--	55,09
	Málaga	Todas las variedades	-	14-21 g	65,00	65,00	65,00	65,00	65,00	--	--	65,00
	Murcia	Todas las variedades	-	14-21 g	40,00	45,00	40,00	40,00	42,00	--	--	41,07
CALABAZA	Murcia	Cacahuete	-	-	36,00	40,00	47,00	45,00	45,00	--	--	41,22
CEBOLLA	Albacete	Todos los tipos y variedades	-	40-80 mm	19,70	19,70	19,70	19,70	19,70	--	--	19,70
	Ciudad Real	Todos los tipos y variedades	-	40-80 mm	14,60	14,60	14,60	14,60	14,60	--	--	14,60
	Cuenca	Todos los tipos y variedades	-	40-80 mm	25,00	25,00	25,00	25,00	25,00	--	--	25,00
CHAMPIÑÓN	Albacete	Cerrado	-	30-65 mm	180,50	180,50	180,50	180,50	180,50	--	--	180,50
	Cuenca	Cerrado	-	30-65 mm	165,15	165,15	165,15	165,15	165,15	--	--	165,15
	La Rioja	Cerrado	-	30-65 mm	222,61	222,82	221,96	222,48	222,48	--	--	222,47
	Navarra	Cerrado	-	30-65 mm	223,00	223,00	223,00	223,00	223,00	--	--	223,00
COLIFLOR	La Rioja	Todos los tipos y variedades	-	-	47,37	47,37	47,37	47,37	47,37	--	--	47,37
	Málaga	Todos los tipos y variedades	-	-	54,00	54,00	54,00	54,00	54,00	--	--	54,00
	Murcia	Todos los tipos y variedades	-	-	70,00	72,00	72,00	70,00	69,00	--	--	70,50
	Navarra	Todos los tipos y variedades	-	-	71,00	71,00	71,00	71,00	71,00	--	--	71,00
COL-REPOLLO	Toledo	Todos los tipos y variedades	-	-	43,00	43,00	43,00	43,00	43,00	--	--	43,00
ESPINACA	Murcia	--	-	-	150,00	150,00	155,00	153,00	155,00	--	--	153,12
JUDÍA VERDE	Almería	Plana	-	-	193,98	--	208,63	228,00	207,20	--	--	207,19
	Granada	Plana	-	-	236,00	239,00	283,00	360,00	339,00	349,00	--	286,53
	Málaga	Plana	-	-	170,00	170,00	170,00	170,00	170,00	--	--	170,00
LECHUGA	Murcia	Baby	I	-	115,00	120,00	125,00	125,00	120,00	--	--	122,29
	Murcia	Iceberg	I	400g y +	95,00	95,00	93,00	93,00	97,00	--	--	94,32
PEPINO	Almería	De Almería	-	350-500 g	54,54	52,57	52,82	56,70	66,44	70,24	--	56,30
	Granada	De Almería	-	350-500 g	74,00	69,00	78,00	82,00	94,00	118,00	--	85,44
	Murcia	Español	-	-	75,00	70,00	80,00	82,00	78,00	--	--	76,42
	Almería	Morico	-	-	36,00	--	51,00	--	72,00	--	--	45,94
PIMIENTO	Almería	Cuadrado Color	I	70 mm y +	90,00	--	114,00	--	93,00	--	--	97,00
	Granada	Cuadrado Color	I	70 mm y +	79,00	--	111,81	107,43	--	--	--	95,02
	Almería	Cuadrado Verde	I	70 mm y +	68,24	--	82,35	71,76	68,24	--	--	72,65
	Granada	Cuadrado Verde	I	70 mm y +	79,00	--	89,00	89,00	89,00	--	--	86,80
	Almería	Italiano Verde	I	40 mm y +	105,00	--	--	--	83,00	--	--	89,29
	Ciudad Real	Italiano Verde	I	40 mm y +	105,00	105,00	105,00	105,00	105,00	--	--	105,00
	Granada	Sweet Bite	-	-	197,27	201,00	194,21	181,21	187,97	182,66	--	190,80
	Málaga	Todos los tipos y variedades	-	-	90,00	90,00	90,00	90,00	90,00	--	--	90,00
PUERRO	Segovia	Todos los tipos y variedades	-	-	67,00	67,00	67,00	67,00	67,00	--	--	67,00
	Valladolid	Todos los tipos y variedades	-	-	69,00	69,00	69,00	69,00	69,00	--	--	69,00
SETAS CULTIVADAS	La Rioja	Pleurotus ostreatus	-	-	246,90	246,43	246,00	245,18	245,18	--	--	245,96
TOMATE	Almería	Cereza	I	-	--	169,00	120,00	185,00	190,00	172,00	--	174,96
	Granada	Cereza	I	-	176,00	172,00	180,00	--	186,00	158,00	--	174,82
	Murcia	Cereza	I	-	125,00	125,00	160,00	160,00	150,00	--	--	145,00
	Almería	Racimo	I	-	--	76,00	72,00	73,00	71,00	85,00	--	76,50
	Almería	Redondo	I	57-100mm	37,00	56,00	52,50	56,00	59,00	63,00	--	58,44
	Granada	Redondo	I	57-100mm	94,00	100,00	76,00	73,00	94,00	77,00	--	92,47
	Málaga	Redondo	I	57-100mm	70,00	70,00	70,00	70,00	70,00	--	--	70,00
	Murcia	Redondo	I	57-100mm	45,00	50,00	65,00	50,00	65,00	--	--	55,44
ZANAHORIA	Segovia	Todos los tipos y variedades	-	-	27,00	27,00	27,00	27,00	27,00	--	--	27,00
	Toledo	Todos los tipos y variedades	-	-	35,00	35,00	35,00	35,00	35,00	--	--	35,00
	Valladolid	Todos los tipos y variedades	-	-	28,00	28,00	28,00	28,00	28,00	--	--	28,00

3.2.2. Precios de Producción de Hortalizas en el Mercado Interior: Precios Medios Ponderados Semanales Nacionales

Referencia: Reglamento Delegado (UE) 2017/891 de la Comisión, de 13 de marzo (DOUE de 25 de mayo). Art. 55 y Anexo VI

Precios a la salida del centro de acondicionamiento de productos seleccionados, embalados y, en su caso, en palés (€/100kg peso neto)

HORTALIZAS

PRODUCTO	MERCADO	VARIEDAD O TIPO	CAT.	CALIBRE	PRECIO MEDIO PONDERADO SEMANAL NACIONAL Semana 43 - 2019: 21/10 - 27/10
AJO	ESPAÑA	Blanco	-	50-60 mm	184,45
	ESPAÑA	Morado	-	45-55 mm	208,62
	ESPAÑA	Primavera	-	50-60 mm	158,55
BERENJENA	ESPAÑA	Todos los tipos y variedades	-	40+/70+	34,16
CALABACÍN	ESPAÑA	Todas las variedades	-	14-21	54,89
CEBOLLA	ESPAÑA	Todos los tipos y variedades	-	40-80	18,72
CHAMPIÑÓN (SETAS CULTIVADAS)	ESPAÑA	Cerrado	-	Medio (30-65 mm)	205,83
COLIFLOR	ESPAÑA	Todos los tipos y variedades	-	16-20	60,10
JUDÍA (VERDE)	ESPAÑA	Todos los tipos y variedades	-	-	226,83
LECHUGA	ESPAÑA	Todos los tipos y variedades	I	400 g o superior	94,32
PEPINO	ESPAÑA	Variedades lisas	-	350-500 g	57,14
PIMIENTO DULCE	ESPAÑA	Todos los tipos y variedades	I	40 mm o superior	86,48
PUERRO	ESPAÑA	Todos los tipos y variedades	-	-	69,32
TOMATE	ESPAÑA	Cereza	I	-	160,88
	ESPAÑA	Racimo	I	-	76,50
	ESPAÑA	Redondo	I	57-100mm	65,13
ZANAHORIA	ESPAÑA	Todos los tipos y variedades	-	-	28,41

4. PRECIOS REPRESENTATIVOS DE PRODUCTOS GANADEROS

4.1. PRECIOS REPRESENTATIVOS DE PRODUCTOS GANADEROS: BOVINO

4.1.1. Precios Medios Nacionales de Canales de Bovino Pesado

PRECIO MEDIO NACIONAL (€/100kg Canal) DE CANALES DE BOVINO PESADO SEGÚN MODELO COMUNITARIO DE CLASIFICACIÓN R 2017/1182, R 2017/1184, RD 815/2018 (Euro/100kg canal)

CATEGORÍA	CLASE DE CONFORMACIÓN Y DE ESTADO DE ENGRASAMIENTO	Semana 14-20/10 2019	Semana 21-27/10 2019	Variación €
Categoría A: Canales de machos jóvenes sin castrar de más de un año y menos de dos	Muy buena y poco cubierta (U-2)	359,79	365,21	5,42
	Muy buena y cubierta (U-3)	369,15	368,93	-0,22
	Precio medio ponderado Categoría U	364,82	367,21	2,39
	Buena y poco cubierta (R-2)	337,29	346,01	8,72
	Buena y cubierta (R-3)	343,97	351,94	7,97
	Precio medio ponderado Categoría R	340,41	348,78	8,37
	Menos buena y poco cubierta (O-2)	307,79	301,71	-6,08
	Menos buena y cubierta (O-3)	323,80	323,06	-0,74
	Precio medio ponderado Categoría O	313,24	308,98	-4,26
Categoría D: Canales de hembras que hayan parido	Mediocre y poco cubierta (P-2)	201,54	208,84	7,30
	Mediocre y cubierta (P-3)	242,00	248,94	6,94
	Precio medio ponderado Categoría P	204,21	211,48	7,27
	Buena y cubierta (R-3)	268,02	261,68	-6,34
	Buena y grasa (R-4)	306,88	321,74	14,86
	Precio medio ponderado Categoría R	281,08	281,86	0,78
	Menos buena y poco cubierta (O-2)	221,55	230,04	8,49
	Menos buena y cubierta (O-3)	251,66	251,54	-0,12
Menos buena y grasa (O-4)	294,96	300,80	5,84	
	Precio medio ponderado Categoría O	243,57	247,58	4,01
Categoría E: Canales de otras hembras (de 12 meses o más)	Muy buena y poco cubierta (U-2)	378,95	382,82	3,87
	Muy buena y cubierta (U-3)	393,58	393,89	0,31
	Precio medio ponderado Categoría U	391,00	391,94	0,94
	Buena y poco cubierta (R-2)	366,89	362,04	-4,85
	Buena y cubierta (R-3)	381,05	380,53	-0,52
	Buena y grasa (R-4)	370,59	384,10	13,51
	Precio medio ponderado Categoría R	379,14	379,34	0,20
	Menos buena y poco cubierta (O-2)	292,45	283,76	-8,69
	Menos buena y cubierta (O-3)	312,41	306,30	-6,11
Menos buena y grasa (O-4)	332,87	332,30	-0,57	
	Precio medio ponderado Categoría O	308,99	302,47	-6,52
Categoría Z: Canales de animales desde 8 a menos de 12 meses	Muy buena y poco cubierta (U-2)	391,82	390,29	-1,53
	Muy buena y cubierta (U-3)	394,23	393,03	-1,20
	Precio medio ponderado Categoría U	393,10	391,74	-1,36
	Buena y poco cubierta (R-2)	361,24	372,35	11,11
	Buena y cubierta (R-3)	381,79	385,12	3,33
	Precio medio ponderado Categoría R	376,28	381,70	5,42
	Menos buena y poco cubierta (O-2)	306,32	307,54	1,22
	Menos buena y cubierta (O-3)	311,81	308,10	-3,71
	Precio medio ponderado Categoría O	308,61	307,78	-0,83

4.1.2. Precios Medios Nacionales del Bovino Vivo

R 2017/1182, R 2017/1184 (Euro/100 kg vivo)

BOVINO VIVO	Semana 14-20/10 2019	Semana 21-27/10 2019	Variación €
Machos hasta 480 Kg. vivo	218,49	218,49	0,00
Machos de más de 480 kg. vivo	192,55	192,55	0,00
Hembras que hayan parido	95,29	95,29	0,00
Otras hembras de hasta 380 Kg. vivo	223,55	223,61	0,06
Otras hembras de más de 380 Kg. vivo	209,74	211,59	1,85

4.1.3. Precios Medios Nacionales de Otros Animales de la Especie Bovina

OTROS BOVINOS	Semana 14-20/10 2019	Semana 21-27/10 2019	Variación €
TERNEROS DE 8 DÍAS A 4 SEMANA (Euro/cabeza)			
Macho frisón	73,24	74,29	1,05
Macho cruzado	180,69	191,14	10,45
Hembra frisón	77,27	87,83	10,56
Hembra cruzado	126,07	125,72	-0,35
<i>Media ponderada nacional (Euro/Cabeza)</i>	121,97	126,50	4,53
TERNEROS DE 6 HASTA 12 MESES (Euro/100kg vivo)			
Macho frisón (base 200 kg)	151,23	151,23	0,00
Macho cruzado (base 200 kg)	264,96	265,55	0,59
Hembra frisón (base 200 kg)	350,00	350,00	0,00
Hembra cruzado (base 200 kg)	207,50	207,50	0,00
<i>Media ponderada nacional (Euro/100kg vivo)</i>	238,51	238,84	0,33

4.2. PRECIOS REPRESENTATIVOS DE PRODUCTOS GANADEROS: OVINO

4.2.1. Precios Medios Nacionales de Canales de Ovino Frescas o Refrigeradas

R 2017/1182, R 2017/1184 (Euro/100 kg canal)

CORDEROS I Y II	Semana 14-20/10 2019	Semana 21-27/10 2019	Variación €
Corderos I (12 a 13 kg/canal)	575,28	576,58	1,30
Corderos II (13,1 a 16 kg/canal)	536,63	539,12	2,49
<i>Media ponderada</i>	555,95	557,85	1,90

PRECIOS MEDIOS DE CANALES DE OVINO FRESCAS O REFRIGERADAS EN LOS MERCADOS NACIONALES REPRESENTATIVOS PARA LA UE

MERCADO REPRESENTATIVO - Cordero 9-19 kg	Semana 14-20/10 2019	Semana 21-27/10 2019	Variación €
Barcelona	641,63	649,44	7,81
Madrid	692,34	692,34	0,00
Valencia	649,30	654,87	5,57
Albacete	589,96	589,96	0,00
Extremadura	566,12	566,12	0,00
Segovia	557,50	557,50	0,00
Toledo	577,05	577,05	0,00
Zaragoza	624,86	640,86	16,00
<i>Media ponderada</i>	582,86	585,75	2,89

4.3. PRECIOS REPRESENTATIVOS DE PRODUCTOS GANADEROS: PORCINO

4.3.1. Precios Medios de Canales de Porcino de Capa Blanca

CLASIFICACIÓN EUROP R 2017/1182, R 2017/1184 (Euro/100kg canal)

	Clase S			Clase E			Clase U		
	Semana 14-20/10 2019	Semana 21-27/10 2019	Variación €	Semana 14-20/10 2019	Semana 21-27/10 2019	Variación €	Semana 14-20/10 2019	Semana 21-27/10 2019	Variación €
PRECIO MEDIO NACIONAL	181,14	180,08	-1,06	179,15	178,84	-0,31	173,74	173,50	-0,24

	Clase R			Clase O			Clase P		
	Semana 14-20/10 2019	Semana 21-27/10 2019	Variación €	Semana 14-20/10 2019	Semana 21-27/10 2019	Variación €	Semana 14-20/10 2019	Semana 21-27/10 2019	Variación €
PRECIO MEDIO NACIONAL	170,41	168,21	-2,20	163,71	164,03	0,32	163,79	161,12	-2,67

4.3.2. Precios Medios en Mercados Representativos Provinciales de Porcino Cebado

MERCADO REPRESENTATIVO	SELECTO			NORMAL			GRASO		
	Semana 14-20/10 2019	Semana 21-27/10 2019	Variación €	Semana 14-20/10 2019	Semana 21-27/10 2019	Variación €	Semana 14-20/10 2019	Semana 21-27/10 2019	Variación €
Barcelona	--	--	--	1,50	1,49	-0,01	1,47	1,46	-0,01
Huesca	1,49	1,49	0,00	1,47	1,47	0,00	1,45	1,45	0,00
Lleida	1,45	1,45	0,00	1,44	1,44	0,00	1,43	1,42	-0,01
Murcia	1,48	1,48	0,00	1,47	1,47	0,00	1,46	1,46	0,00
Pontevedra	1,46	1,46	0,00	1,44	1,44	0,00	1,87	1,87	0,00
Salamanca	1,46	1,46	0,00	1,46	1,44	-0,02	1,42	1,42	0,00
Segovia	1,44	1,44	0,00	1,44	1,43	-0,01	1,46	1,46	0,00
Zaragoza	1,48	1,48	0,00	1,44	1,44	0,00	1,43	1,42	-0,01

4.3.3. Precios Medios de Porcino Precoz, Lechones y Otras Calidades

(Euro/100kg vivo)

CERDAS DE DESVIEJE	Semana 14-20/10 2019	Semana 21-27/10 2019	Variación €
Cerdas de Desvieje	73,27	73,64	0,37
CERDOS CEBADOS			
Categoría U	133,78	133,60	-0,18
LECHONES			
Lleida.Base 20kg de peso.	192,50	197,50	5,00
Segovia.Base 20kg de peso.	242,50	247,50	5,00
Media nacional. Calidad Normal. Base 20 kg de	226,87	231,87	5,00

4.3.4. Precios Medios de Porcino: Tronco Ibérico

TOSTONES	Semana 14-20/10 2019	Semana 21-27/10 2019	Variación €
De 5 a 9 kilos	338,57	345,71	7,14
De 9 a 12 kilos	420,00	427,14	7,14
LECHONES			
Lechón Ibérico Cruzado Base 23 kg	267,95	270,98	3,03
MARRANOS			
Marranos Ibéricos de 35 a 60 kg	-	-	-
PRIMALES			
Primals Ibéricos de 60 a 100 kg	255,65	255,65	0,00
CERDO CEBADO			
Cerdo Cebado (Intensivo)	181,93	183,56	1,63
Cerdo Cebado de Campo (Extensivo)	206,40	208,02	1,62
Cerdo Cebado de Bellota 100% Ibérico	-	-	-
DESVIEJE			
Reproductores de desvieje	89,13	91,30	2,17
REPRODUCTORES			
Reproductores >6 meses	245,00	245,00	0,00
CASTRONAS			
Castronas	80,44	80,44	0,00

Denominaciones de acuerdo con la Norma de Calidad (RD 4/2014)

Para información sobre precios de productos agrícolas y ganaderos en otros Estados Miembros de la UE:

<https://ec.europa.eu/agriculture/>



MINISTERIO
DE AGRICULTURA, PESCA
Y ALIMENTACIÓN