

PRECIOS COYUNTURALES



SEMANA 48– 2020
Del 23 al 29 de noviembre



SUBSECRETARÍA

Subdirección General de Análisis, Coordinación y
Estadística

sgestadi@mapama.es

<http://www.mapama.gob.es/es/estadistica/temas/default.aspx>

Publicación elaborada por la
Subsecretaría
Subdirección General de Análisis, Coordinación y Estadística

**MINISTERIO
DE AGRICULTURA, PESCA
Y ALIMENTACIÓN**

© Ministerio de Agricultura, Pesca y Alimentación
Secretaría General Técnica
Centro de Publicaciones
Catálogo de Publicaciones de la Administración General del Estado:
<http://publicacionesoficiales.boe.es/>

N.I.P.O.: 003190900

Se permite la utilización, copia o reproducción de los datos de este Boletín siempre que se cite expresamente su procedencia.

Índice:

	PÁGINA
PRECIOS MEDIOS NACIONALES.....	4
PRECIOS MEDIOS NACIONALES DE PRODUCTOS AGRÍCOLAS.....	4 - 6
PRECIOS MEDIOS NACIONALES DE PRODUCTOS GANADEROS.....	7 - 8
PRECIOS EN MERCADOS REPRESENTATIVOS DE CEREALES, VINOS Y ACEITES.....	9
PRECIOS MEDIOS EN MERCADOS REPRESENTATIVOS DE CEREALES.....	9 - 11
PRECIOS MEDIOS EN MERCADOS REPRESENTATIVOS DE VINOS.....	12
PRECIOS MEDIOS EN MERCADOS REPRESENTATIVOS DE ACEITES.....	13
PRECIOS DE PRODUCCIÓN DE FRUTAS Y HORTALIZAS EN EL MERCADO INTERIOR.....	14
PRECIOS DE PRODUCCIÓN EN EL MERCADO INTERIOR: FRUTAS.....	14
PRECIOS DE PRODUCCIÓN EN EL MERCADO INTERIOR: PRODUCTOS HORTÍCOLAS.....	16 - 17
PRECIOS REPRESENTATIVOS DE PRODUCTOS GANADEROS.....	18
PRECIOS REPRESENTATIVOS DE PRODUCTOS GANADEROS: BOVINO.....	18
PRECIOS REPRESENTATIVOS DE PRODUCTOS GANADEROS: OVINO.....	19
PRECIOS REPRESENTATIVOS DE PRODUCTOS GANADEROS: PORCINO.....	20 - 21



1. PRECIOS MEDIOS NACIONALES

1.1. PRECIOS MEDIOS NACIONALES DE PRODUCTOS AGRÍCOLAS

1.1.1. Precios Medios Nacionales de Cereales, Oleaginosas, Proteaginosas, Vinos y Aceites.					
PRODUCTOS AGRÍCOLAS (especificaciones)		Semana 47 16-22/11	Semana 48 23-29/11	Variación semanal euros	Variación semanal %
CEREALES					
(1)	Trigo blando panificable (€/t)	205,45	206,73	1,28	0,62
(1)	Trigo duro (€/t)	271,93	274,04	2,11	0,78
(1)	Cebada pienso (€/t)	180,77	180,95	0,18	0,10
(1)	Cebada malta (€/t)	186,16	186,15	-0,01	-0,01
(1)	Maíz grano (€/t)	206,24	206,88	0,64	0,31
(4)	Arroz cáscara japónica (Euro/Tonelada)	325,30	325,30	0,00	0,00
(4)	Arroz cáscara índica (Euro/Tonelada)	309,81	310,51	0,70	0,23
(4)	Arroz blanco japónica (Euro/Tonelada)	603,69	603,69	0,00	0,00
(4)	Arroz blanco indica (Euro/Tonelada)	576,88	576,88	0,00	0,00
(4)	Arroz blanco vaporizado (Euro/Tonelada)	645,57	645,57	0,00	0,00
(4)	Arroz partido (Euro/Tonelada)	305,93	305,93	0,00	0,00
ALFALFA, PIPA DE GIRASOL, COLZA Y GUI SANTES					
(1)	Alfalfa (€/t)	166,61	166,67	0,06	0,04
(7)	Pipa de girasol 9-2-44 (€/t)	349,09	349,31	0,22	0,06
(7)	Pipa de girasol alto oleico (€/t)	356,36	357,70	1,34	0,38
(4)	Colza grano (€/t)	321,02	318,88	-2,14	-0,67
(4)	Guisantes secos (€/t)	232,75	238,74	5,99	2,57
VINOS					
(2)	Vino blanco sin DOP/IGP (€/hectolitro)	26,67	26,98	0,31	1,16
(2)	Vino tinto sin DOP/IGP, 12 p. color (€/hectolitro)	37,93	38,48	0,55	1,45
(2)	Vino con DOP/IGP blanco RUEDA (€/hectolitro) (*)	150,10	150,10	0,00	0,00
(2)	Vino con DOP/IGP tinto RIOJA (€/hectolitro) (*)	133,29	133,29	0,00	0,00
ACEITES VEGETALES					
(3)	Aceite de oliva virgen extra < 0,8º (€/100 kg)	240,72	243,83	3,11	1,29
(3)	Aceite de oliva virgen, de 0,8º a 2º (€/100 kg)	200,87	199,80	-1,07	-0,53
(3)	Aceite de oliva lampante > 2º (€/100 kg)	193,99	193,24	-0,75	-0,39
(5)	Aceite de oliva refinado (€/100 kg) (**)	197,92	194,64	-3,28	-1,66
(6)	Aceite de orujo de oliva crudo (€/100 kg)	63,99	64,58	0,59	0,92
(6)	Aceite de orujo de oliva refinado (€/100 kg)	97,38	97,52	0,14	0,14
(5)	Aceite de girasol refinado (€/100 kg) (***)	93,74	94,87	1,13	1,21
ACEITUNA DE MESA					
(8)	Aceituna de mesa, media de variedades (€/100 kg)	70,86	72,05	1,19	1,68
(8)	Variedad Gordal (€/100 kg)	99,12	99,12	0,00	0,00
(8)	Variedad Hojiblanca (€/100 kg)	57,68	58,93	1,25	2,17
(8)	Variedad Manzanilla (€/100 kg)	84,45	85,82	1,37	1,62

Posición comercial:

(1) Salida de almacén cargado o entregado al transformador después de intermediario; (2) Salida bodega; (3) Salida almazara; (4) Granel sobre almacén; (5) Salida refinadora; (6) Salida orujera; (7) Almacén comprador mayorista; (8) Entrada a entamadora
 (*) En los vinos con DOP/IGP los precios son mensuales. Precios Noviembre 2019. Últimos disponibles.
 (**) Aceite de oliva refinado. Valores media aritmética de Córdoba, Jaén, Sevilla y Tarragona
 (***) Aceite de girasol refinado. Valores media aritmética de Córdoba, Sevilla y Tarragona.

COMENTARIOS DE MERCADO

• **CEREALES** (=▲): se mantiene cierta estabilidad al igual que la semana pasada (pequeñas subidas del trigo blando y el trigo duro que no llegan al 1%), suavizándose la subida de los cereales que había caracterizado este último mes. Las cebadas están estables.

• **ARROZ** (=): continúan los pocos movimientos en los precios del arroz en todas sus categorías y tipos, caracterizándose las cotizaciones por la estabilidad. En cuanto a sus mercados provinciales, hay sólo un ajuste de precios en el cáscara índica en Valencia que marca una subida del 7,5%.

• **ALFALFA, PIPA DE GIRASOL, COLZA Y GUI SANTES** (=▲): estabilidad en la semilla de *girasol* tanto la convencional como la de alto oleico, con pocos movimientos en las tres zonas de cotización, exceptuando un ajuste al alza destacable en la zona *CENTRO* en el alto oleico. Los *guisantes secos* siguen con la subida de las semanas previas, pero esta semana suben cerca del 2,6%. La *alfalfa* se mantiene y la *colza* cede ligeramente por debajo del 1%.

• **VINOS** (▲): cambiamos la tendencia a la baja de las últimas semanas por un ligero incremento por encima del 1% en ambos tipos. El *vino blanco sin DOP/IGP* sube un 1,16% y el *vino tinto sin DOP/IGP* un 1,45%.

• **ACEITES VEGETALES** (▼▲): esta semana los aceites tienen un comportamiento mixto. La mayoría de los *aceites de oliva* ceden, destacando el refinado, pero sube cerca de un 1,3% el AOVE manteniendo la tendencia al alza de la semana pasada. Los *aceites de orujo* vuelven a cambiar tendencia subiendo los precios, que en el caso del refinado la subida supera el 1,2%. En cuanto al aceite de *girasol refinado*, mantiene la tendencia al alza de la semana pasada, con una subida del 1,2%, fundamentalmente debido a la subida del precio en Tarragona (se hacen medias aritméticas de tres mercados provinciales).

• **ACEITUNA DE MESA** (=▲): primera semana de publicación de precios de aceituna de mesa con las variedades que actualmente están en producción. Las cotizaciones están al alza en todas las variedades excepto en la *Gordal* que está estable. Esto se ve reflejado en el *precio medio nacional* que marca un incremento intersemanal de casi el 1,7%. La variedad que más destaca por su incremento en el precio (por encima del 2%) es la *Hojiblanca*. La *Manzanilla* tiene un incremento semanal de las cotizaciones de más del 1,6%.

1.1.2. Precios Medios Nacionales en Origen de Frutas y Hortalizas					
PRODUCTOS AGRÍCOLAS (especificaciones)		Semana 47 16/11-22/11	Semana 48 23/11-29/11	Variación semanal euros	Variación semanal %
FRUTAS					
(4)	Clementina (€/100 kg)	24,80	24,25	-0,56	-2,24
(4)	Limón (€/100 kg)	29,62	26,07	-3,55	-11,97
(4)	Mandarina (€/100 kg)	36,11	36,02	-0,09	-0,24
(4)	Naranja grupo Blancas (€/100 kg)	27,05	26,35	-0,70	-2,60
(4)	Naranja grupo Navel (€/100 kg)	24,48	25,20	0,71	2,92
(4)	Manzana Golden (€/100 kg)	58,53	56,68	-1,85	-3,16
(4)	Pera Blanquilla (€/100 kg)	53,10	53,10	0,00	0,00
(4)	Pera Conferencia (€/100 kg)	64,93	66,28	1,35	2,09
(4)	Aguacate (€/100 kg)	171,21	172,87	1,66	0,97
(4)	Caqui (€/100 kg)	29,41	30,36	0,96	3,25
(4)	Granada (€/100 kg)	61,42	61,42	0,00	0,00
(4)	Plátano (€/100 kg)	81,02	51,37	-29,65	-36,60
(4)	Uva de mesa (€/100 kg)	66,50	75,00	8,50	12,78
HORTALIZAS					
(4)	Acelga (€/100kg)	56,02	54,19	-1,84	-3,28
(4)	Ajo (€/100kg)	155,61	155,61	0,00	0,00
(4)	Alcachofa (€/100kg)	152,70	141,58	-11,12	-7,28
(4)	Berenjena (€/100 kg)	18,91	33,91	14,99	79,26
(4)	Brócoli (€/100 kg)	39,76	36,92	-2,84	-7,15
(4)	Calabacín (€/100 kg)	21,84	36,35	14,51	66,46
(4)	Cebolla (€/100 kg)	16,93	16,32	-0,60	-3,57
(4)	Champiñón (€/100kg)	153,10	160,79	7,68	5,02
(4)	Coliflor (€/100 kg)	38,88	37,07	-1,81	-4,66
(4)	Col-repollo hoja lisa (€/100 kg)	30,50	34,16	3,66	12,01
(4)	Escarola (€/100 ud)	33,59	34,67	1,08	3,21
(4)	Espinaca (€/100 kg)	135,99	114,46	-21,53	-15,83
(4)	Haba verde (€/100 kg)	116,50	116,50	0,00	0,00
(4)	Judía verde tipo plana (€/100 kg)	132,31	148,56	16,24	12,28
(4)	Lechuga Romana (€/100 ud)	21,83	20,72	-1,11	-5,08
(4)	Pepino (€/100 kg)	21,50	29,98	8,48	39,44
(4)	Pimiento verde tipo italiano (€/100 kg)	39,71	42,31	2,60	6,55
(4)	Puerro (€/100 kg)	55,41	55,10	-0,31	-0,56
(4)	Tomate liso (€/100 kg)	44,39	44,02	-0,37	-0,82
(4)	Zanahoria (€/100 kg)	18,89	18,57	-0,32	-1,69
(4)	Patata (€/100 kg)	13,58	13,57	-0,01	-0,04

Posición comercial:

(4) Granel: sobre árbol, finca, almacén, agricultor, alhóndiga, lonja

COMENTARIOS DE MERCADO

• **CÍTRICOS (▼▲):** Pudiéndose dar por finalizada la campaña de la *satsuma*, vuelve a bajar significativamente esta semana el precio medio en origen del *limón* Fino (-11,97 %), así como también descienden, en menor medida, los de la *naranja tipo Blancas* (-2,6%), la *clementina* (-2,24 %) y la *mandarina* (-0,24 %). Al alza las *naranjas tipo Navel* (2,92 %).

• **FRUTA DE PEPITA (▼▲):** Se mantiene el buen nivel de precios, pese al retroceso de esta semana, en *manzana Golden* (-3,16 %); estabilidad en *pera Blanquilla* y se conserva la tendencia ascendente en *pera Conferencia* (2,09 %).

• **OTRAS FRUTAS (▼▲):** Importante caída de la cotización media en origen del *plátano* (-36,6 %), que se encuentra en un entorno comercial inestable, con la oferta al alza y una demanda que se mantiene baja, inferior a la capacidad de absorción de los mercados, según se informa desde la administración autonómica canaria. Repunte notable en *uva de mesa* (12,78 %), con subidas también, de menor magnitud, en *caqui* (3,25 %) y *aguacate* (0,97 %). Sin variaciones en *granada*.

• **HORTALIZAS (▲▼):** Tras cuatro semanas de importantes descensos, rebotan con fuerza los precios en origen de varios de los hortícolas de referencia, en especial de los procedentes mayoritariamente en esta época de cultivos protegidos. Así, destacan los incrementos relativos registrados esta semana en *berenjena* (79,26 %), *calabacín* (66,46 %) y *pepino* (39,44 %). El inicio de la campaña en Alicante, a precios inferiores a los de otras regiones en producción, propicia una bajada reseñable en la cotización media de la *espinaca* (-15,83 %). Poca variación en *patata* (-0,04%), que se estabiliza en niveles inferiores, en general, con la excepción de 2017, a los de las últimas campañas en las mismas fechas.

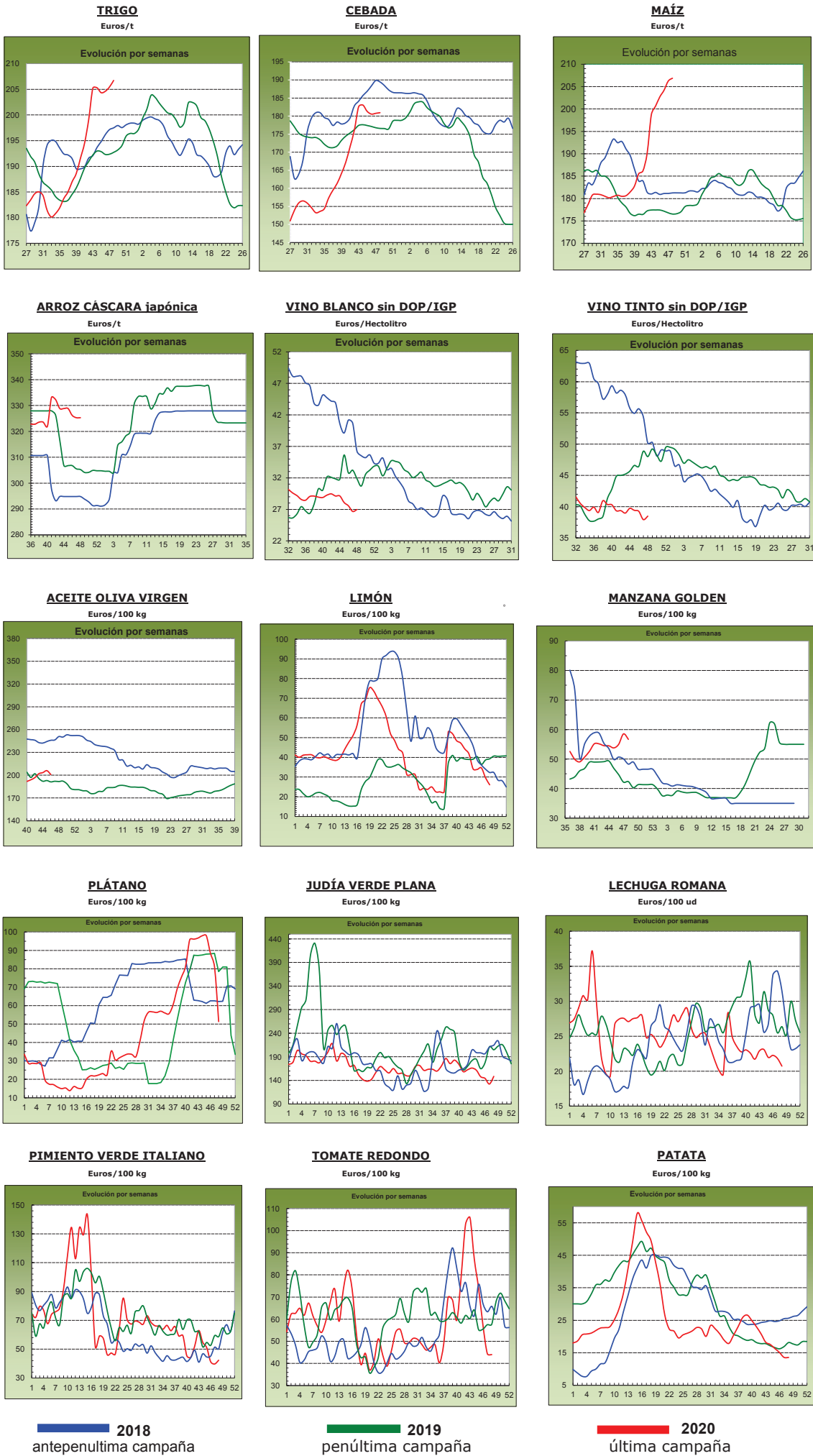

2018
antepenúltima campaña

2019
penúltima campaña

2020
última campaña

1.2. PRECIOS MEDIOS NACIONALES DE PRODUCTOS GANADEROS

1.2.1. Precios Medios Nacionales de Productos Ganaderos					
PRODUCTOS GANADEROS (especificaciones)		Semana 47 16-22/11	Semana 48 23-29/11	Variación semanal euros	Variación semanal %
VACUNO					
(1)	Tenera, 180-300 kilos (€/100 kg canal)	352,94	353,05	0,11	0,03
(1)	Machos de 12 a 24 meses (Clase R) (€/100 kg canal)	336,08	338,24	2,16	0,64
(1)	Animales de 8 a 12 meses (Clase R) (€/100 kg canal)	365,41	367,87	2,46	0,67
(1)	Bovino vivo, conjunto categorías (€/100 kg vivo)	180,06	180,23	0,17	0,09
CORDERO					
(1)	Corderos 9-19 kilos (€/100 kg canal)	631,86	631,86	0,00	0,00
(1)	Corderos 12-16 kilos (€/100 kg canal)	604,34	604,34	0,00	0,00
(1)	Corderos Ligeros (12-13 kilos) (€/100 kg canal)	616,94	616,94	0,00	0,00
(1)	Corderos Pesados (13-16 kilos) (€/100 kg canal)	591,74	591,74	0,00	0,00
PORCINO					
(1)	Porcino >60% magro (Clase S) (€/100 kg canal)	154,49	150,44	-4,05	-2,62
(1)	Porcino 60-55% magro (Clase E) (€/100 kg canal)	148,06	143,86	-4,20	-2,84
(1)	Porcino 55-50% magro (Clase U) (€/100 kg canal)	148,88	143,49	-5,39	-3,62
(1)	Porcino 50-45% magro (Clase R) (€/100 kg canal)	144,67	138,59	-6,08	-4,20
(1)	Lechon 20 kg (€/unidad)	33,04	33,99	0,95	2,88
POLLO					
(2)	Pollo, media de canales del 83% y 65% rdto. (€/100 kg canal)	134,80	129,32	-5,48	-4,07
(2)	Pollo P10 (83% rdto.) (€/100 kg canal)	125,47	125,47	0,00	0,00
(2)	Pollo P90 (65% rdto.) (€/100 kg canal)	135,50	129,61	-5,89	-4,35
HUEVOS					
(3)	Huevos, media Clase L y M (€/100 kg)	87,43	86,35	-1,08	-1,24
(3)	Huevos - Clase L (€/docena)	0,70	0,70	0,00	0,00
(3)	Huevos - Clase M (€/docena)	0,62	0,61	-0,01	-1,61
CONEJO					
(4)	Conejo 1,8-2,2 kilo, vivo (€/100 kg)	229,41	229,41	0,00	0,00
LECHE Y PRODUCTOS LÁCTEOS					
(6)	Suero de leche en polvo (€/100 kg)	72,99	82,58	9,59	13,14
(6)	Mantequilla sin sal (formato 25 kg) (€/100 kg)	342,18	343,43	1,25	0,37
(5)	Leche cruda de vaca (€/100 litros). Fuente: FEAGA	Precio octubre 2020: 33,70 €/100 litros			
MIEL					
(7)	Miel multifloral a granel (€/100 kg)	Precio septiembre 2020: 295,71 €/100 kg			

Posición comercial:

(1) Entrada matadero; (2) Salida muelle matadero; (3) Salida muelle centro de embalaje; (4) Salida granja;
 (5) Precio pagado al ganadero; (6) Precio franco fábrica sin impuestos ni costes; (7) Venta a la industria o mayorista

COMENTARIOS DE MERCADO

- **VACUNO** (=): Se mantienen las cotizaciones en las **canales de vacuno** (0,03% de variación semanal en las canales de las terneras, 0,64% en las de los machos 12-24 meses y 0,67% en las de los animales 8-12 meses). Los **animales vivos** mantienen estabilidad en los precios (0,09% de variación semanal).
- **OVINO** (=): Precios sin variación en las **canales de cordero** (0,00% de variación media semanal).
- **PORCINO** (▼): Descenso medio del -3,32% en los precios de las **canales de porcino de capa blanca**. El precio del **lechón base 20 kg** (▲) se incrementa esta semana un 2,88%.
- **POLLOS** (▼): Descenso medio del -4,07% en las cotizaciones de las **canales de pollo**.
- **HUEVOS** (=▼): Oferta y demanda equilibrada en los huevos, con repetición semanal de cotizaciones en la docena de la Clase L (0,00%) y bajada del -1,61% en la de la Clase M.
- **CONEJO** (=): Repetición de precios en el **conejo vivo de granja**. Como sucedió en años anteriores, la tendencia ascendente parece que no tiene más recorrido.
- **PRODUCTOS LÁCTEOS**: En el mes de octubre, el precio de la **leche de vaca** (Fuente: FEAGA) (▲) subió un 2,43% respecto al mes de septiembre. Subida del 13,14% en el precio semanal del **suero de leche en polvo** (▲). Estabilidad en el precio de la **mantequilla sin sal** (=), con una variación media del 0,37%.

1.2.2. Precios Medios Nacionales de Productos Ganaderos: Gráficos

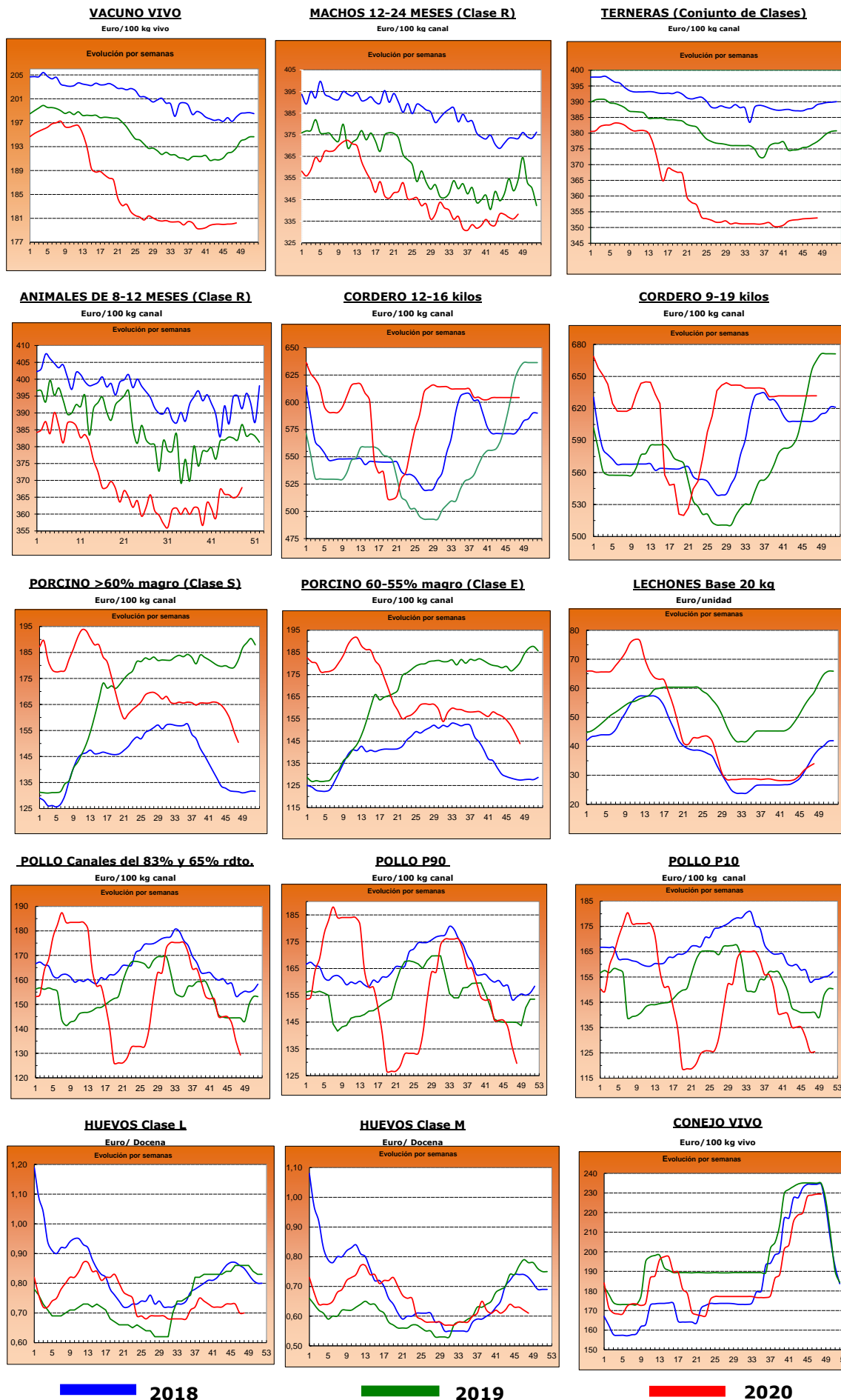

2.- PRECIOS EN MERCADOS REPRESENTATIVOS DE CEREALES, VINOS Y ACEITES

2.1. PRECIOS EN MERCADOS REPRESENTATIVOS DE CEREALES

2.1.1. Precios Medios en Mercados Representativos: Trigo

Precios en Euro/Tonelada

REGLAMENTO (UE) 2017/1185 DE LA COMISION. Artículo 11, Anexo I. 1.

Salida de almacén cargado o entregado al transformador después de intermediario. Mercancía nacional y/o importada.

PRODUCTO	MERCADO REPRESENTATIVO	Semana 47 16-22/11 2020	Semana 48 23-29/11 2020	Variación €
Trigo Blando Panificable	Albacete	205,00	206,00	1,00
	Ávila	194,00	194,00	0,00
	Barcelona	232,00	233,00	1,00
	Burgos	197,60	199,20	1,60
	Cádiz	220,00	220,00	0,00
	Guadalajara	196,80	198,00	1,20
	Huesca	215,00	217,00	2,00
	León	199,60	199,80	0,20
	Lérida	207,00	215,00	8,00
	Madrid	198,00	199,00	1,00
	Murcia	222,00	225,00	3,00
	Navarra	207,00	210,00	3,00
	Palencia	195,40	195,40	0,00
	Pontevedra	230,00	230,00	0,00
	Salamanca	197,20	197,20	0,00
	Segovia	194,00	194,00	0,00
	Sevilla	220,00	220,00	0,00
	Soria	202,00	203,00	1,00
	Tarragona	223,00	224,00	1,00
	Valladolid	194,60	194,60	0,00
Zamora	198,40	198,40	0,00	
Zaragoza	212,00	213,00	1,00	
Trigo Duro	Cádiz	270,00	272,00	2,00
	Córdoba	270,00	275,00	5,00
	Sevilla	270,00	272,00	2,00
	Zaragoza	277,00	277,00	0,00

2.1.2. Precios Medios en Mercados Representativos: Cebada

Precios en Euro/Tonelada

REGLAMENTO (UE) 2017/1185 DE LA COMISION. Artículo 11, Anexo I. 1.

Salida de almacén cargado o entregado al transformador después de intermediario. Mercancía nacional y/o importada.

PRODUCTO	MERCADO REPRESENTATIVO	Semana 47 16-22/11 2020	Semana 48 23-29/11 2020	Variación €
Cebada Pienso	Albacete	178,00	178,00	0,00
	Ávila	174,00	174,00	0,00
	Burgos	177,00	177,00	0,00
	Cádiz	194,00	194,00	0,00
	Ciudad Real	179,10	179,30	0,20
	Córdoba	185,00	185,00	0,00
	La Coruña	200,00	200,00	0,00
	Cuenca	180,00	180,00	0,00
	Granada	180,00	182,00	2,00
	Guadalajara	174,80	174,40	-0,40
	Huesca	189,00	189,00	0,00
	León	185,00	185,00	0,00
	Lérida	184,00	188,00	4,00
	Murcia	190,00	190,00	0,00
	Palencia	178,00	178,00	0,00
	Salamanca	180,00	178,00	-2,00
	Segovia	175,00	175,00	0,00
	Soria	184,00	184,00	0,00
	Teruel	190,00	190,00	0,00
	Toledo	179,80	181,40	1,60
Valladolid	169,00	169,00	0,00	
Zamora	182,00	182,00	0,00	
Zaragoza	190,00	190,00	0,00	
Cebada Malta	Albacete	204,00	204,00	0,00
	Burgos	177,60	177,60	0,00
	Ciudad Real	180,70	180,70	0,00
	Cuenca	204,00	204,00	0,00
	Guadalajara	178,80	178,40	-0,40
	Madrid	214,00	214,00	0,00
	Palencia	179,20	179,20	0,00
	Salamanca	181,40	181,40	0,00
	Segovia	176,40	176,40	0,00
	Soria	178,00	178,20	0,20
	Teruel	190,00	190,00	0,00
	Toledo	185,00	185,00	0,00
	Valladolid	175,20	175,20	0,00
	Zamora	179,20	179,20	0,00
Zaragoza	190,00	190,00	0,00	

2.1.3. Precios Medios en Mercados Representativos: Maíz y Arroz

Precios en Euro/Tonelada

REGLAMENTO (UE) 2017/1185 DE LA COMISION. Artículo 11, Anexo I. 1. Cereales y 2 Arroz

Maíz grano: precios salida de almacén cargado. Mercancía nacional y/o importada.

Arroz cáscara precios salida almacén agricultor o en cooperativa, y arroz blanco precios salida industria

PRODUCTO	MERCADO REPRESENTATIVO	Semana 47 16-22/11 2020	Semana 48 23-29/11 2020	Variación €
Maíz Grano	Albacete	208,60	210,60	2,00
	Badajoz	208,00	208,00	0,00
	Cáceres	208,00	208,00	0,00
	Ciudad Real	209,00	209,00	0,00
	Córdoba	200,00	210,00	10,00
	La Coruña	228,00	228,00	0,00
	Gerona	215,00	216,00	1,00
	Huesca	205,00	206,00	1,00
	León	203,20	203,20	0,00
	Lérida	206,00	209,00	3,00
	Madrid	199,00	199,00	0,00
	Navarra	209,00	210,00	1,00
	Pontevedra	228,00	228,00	0,00
	Salamanca	199,60	199,80	0,20
	Sevilla	216,00	216,00	0,00
	Toledo	203,20	205,20	2,00
	Valladolid	193,20	193,40	0,20
Zamora	201,20	201,40	0,20	
Zaragoza	212,00	210,00	-2,00	
Arroz cáscara (Indica)	Badajoz	317,50	317,50	0,00
	Cádiz	300,00	300,00	0,00
	Sevilla	308,75	309,75	1,00
	Tarragona	292,00	292,00	0,00
	Valencia	277,50	300,00	22,50
Arroz cáscara (Japónica)	Badajoz	328,00	328,00	0,00
	Sevilla	341,00	341,00	0,00
	Tarragona	307,00	307,00	0,00
	Valencia	327,50	327,50	0,00
Arroz blanco (Indica)	Sevilla	600,62	600,62	0,00
	Valencia	595,00	595,00	0,00
Arroz blanco (Japónica)	Sevilla	561,20	561,20	0,00
	Tarragona	615,00	615,00	0,00
	Valencia	635,00	635,00	0,00
Arroz blanco vaporizado	Valencia	632,50	632,50	0,00
Arroz partido	Badajoz	298,75	298,75	0,00
	Sevilla	291,06	291,06	0,00
	Tarragona	326,62	326,62	0,00
	Valencia	335,00	335,00	0,00

Subdirección General de Análisis, Coordinación y Estadística

2.2. PRECIOS EN MERCADOS REPRESENTATIVOS DE VINOS

R. EJECUCIÓN (UE) 2017/1185 DE LA COMISION. Artículo 11, Anexo II. 3.

En €/hectólitro, salida bodega, a granel, pago al contado sin I. V. A.

PRODUCTO	MERCADO REPRESENTATIVO	Semana 47 16-22/11 2020	Semana 48 23-29/11 2020	Variación €
Vino Blanco sin DOP/IPG	Albacete	36,03	37,45	1,42
	Badajoz	28,72	28,15	-0,58
	Ciudad Real	23,95	25	1,05
	Cuenca	29,38	30,02	0,64
	Toledo	28,62	27,89	-0,72
Vino Tinto sin DOP / IPG	Precio de vino tinto referido al producto de 12 puntos de color			
	Albacete	42,56	44,41	1,85
	Badajoz	41,18	42,35	1,17
	Ciudad Real	32,68	33,05	0,37
	Cuenca	36,65	37,41	0,76
	Murcia	55,18	55,18	0,00
	Toledo	36,39	35,24	-1,15
Valencia	29,31	28,40	-0,91	
PRODUCTO ZONA DOP / IPG	Euros / Hectólitro			Variación €
		nov-19		
VINO BLANCO con DOP/IGP	RUEDA	150,99		
VINO TINTO con DOP/IGP	RIOJA	133,26		

2.3. PRECIOS EN MERCADOS REPRESENTATIVOS DE ACEITES

Aceites. Precios salida almazara/orujera/refinadora, en €/100 kg, sin I.V.A. Rgto. 2017/1185. Art.11. Anexo I.3.
Semilla de girasol. Precios en almacén del comprador mayorista, en €/100 kg, sin I.V.A. Rgto 2017/1185. Art. 8

PRODUCTO Y ESPECIFICACIONES	MERCADO REPRESENTATIVO	Semana 47 16-22/11 2020	Semana 48 23-29/11 2020	Variación €
ACEITE DE OLIVA VIRGEN EXTRA Menos de 0,8º	Almería	240,00	244,16	4,16
	Badajoz	246,50	249,00	2,50
	Cádiz	230,00	235,00	5,00
	Ciudad Real	241,50	241,50	0,00
	Córdoba	241,00	245,00	4,00
	Cuenca	217,50	217,50	0,00
	Granada	235,25	233,90	-1,35
	Huelva	236,79	240,19	3,40
	Jaén	238,75	245,21	6,46
	Málaga	238,17	240,24	2,08
	Sevilla	248,98	255,00	6,02
Tarragona	265,00	255,00	-10,00	
Toledo	243,00	243,00	0,00	
ACEITE DE OLIVA VIRGEN De 0,8º a 2º	Badajoz	200,00	195,00	-5,00
	Cádiz	206,31	201,14	-5,17
	Ciudad Real	205,00	205,00	0,00
	Córdoba	204,25	201,25	-3,00
	Cuenca	193,80	193,80	0,00
	Granada	195,40	197,65	2,25
	Huelva	205,41	203,17	-2,24
	Jaén	199,28	198,55	-0,72
	Málaga	202,56	200,68	-1,88
	Sevilla	203,74	203,74	0,00
	Tarragona	222,50	222,50	0,00
Toledo	201,00	201,00	0,00	
ACEITE DE OLIVA LAMPANTE Más de 2º	Badajoz	187,50	186,00	-1,50
	Cádiz	195,24	193,14	-2,10
	Ciudad Real	193,50	193,50	0,00
	Córdoba	198,12	197,50	-0,62
	Cuenca	187,40	187,40	0,00
	Granada	190,20	191,50	1,30
	Huelva	198,00	195,00	-3,00
	Jaén	193,62	192,68	-0,94
	Málaga	190,72	191,63	0,91
	Sevilla	193,68	193,18	-0,50
	Tarragona	180,00	180,00	0,00
Toledo	191,50	191,50	0,00	
ACEITE DE OLIVA REFINADO	Córdoba	198,50	194,50	-4,00
	Granada	174,20	178,80	4,60
	Jaén	197,68	194,06	-3,62
	Sevilla	198,00	197,50	-0,50
	Tarragona	197,50	192,50	-5,00
ACEITE DE ORUJO DE OLIVA CRUDO	Córdoba	64,00	64,75	0,75
	Jaén	63,91	64,14	0,24
	Málaga	63,17	64,49	1,32
	Sevilla	63,64	64,50	0,86
	Tarragona	67,50	67,50	0,00
	Toledo	66,00	66,00	0,00
ACEITE DE ORUJO DE OLIVA REFINADO	Córdoba	98,22	98,22	0,00
	Jaén	96,31	96,72	0,42
	Sevilla	97,06	97,10	0,03
	Tarragona	97,50	97,50	0,00
	Toledo	99,00	99,00	0,00
ACEITE DE GIRASOL REFINADO	Córdoba	94,50	94,50	0,00
	Sevilla	94,20	95,12	0,92
	Tarragona	92,50	95,00	2,50
PIPA DE GIRASOL (9 - 2 - 44)	Sur	347,32	348,15	0,83
	Centro	339,47	338,92	-0,55
	Norte	355,08	355,08	0,00
PIPA DE GIRASOL Alto oleico	Sur	351,00	352,88	1,88
	Centro	346,56	349,75	3,19
	Norte	365,78	365,78	0,00

3. PRECIOS DE PRODUCCIÓN DE FRUTAS Y HORTALIZAS EN EL MERCADO INTERIOR

3.1. PRECIOS DE PRODUCCIÓN EN EL MERCADO INTERIOR FRUTAS

3.1.1. Precios de Producción de Frutas en el Mercado Interior:

Precios diarios y Precios Medios Ponderados Semanales en mercados representativos provinciales.

Precios a la salida del centro de acondicionamiento de productos seleccionados, embalados y, en su caso, en palés (€/100 kg peso neto)

CÍTRICOS

PRODUCTO	MERCADO	VARIEDAD O TIPO	CAT.	CALIBRE	DIA/MES							
					23/11	24/11	25/11	26/11	27/11	28/11	29/11	PMPS
CLEMENTINA	Castellón	Clemenules	I	1X-3	65,48	67,33	64,87	65,46	65,61	58,64	60,81	65,20
	Valencia	Clemenules	I	1X-3	74,71	75,07	73,97	74,66	76,08	91,30	68,64	74,37
	Tarragona	Todas las variedades	I	1X-3	61,17	61,17	61,17	61,17	61,17	--	--	61,17
LIMÓN	Alicante	Fino	I	3-4	76,04	76,24	78,10	75,17	77,12	--	--	76,53
	Málaga	Fino	I	3-4	89,97	87,99	89,97	87,00	89,97	--	--	88,97
	Murcia	Fino	I	3-4	84,00	86,00	84,00	85,00	84,00	--	--	84,61
	Alicante	Fino/Primofiori	I	3-4	45,00	45,00	45,00	45,00	45,00	--	--	45,00
MANDARINA	Castellón	Clemenvilla	I	1-2	--	--	61,92	72,23	--	69,52	--	68,90
	Valencia	Clemenvilla	I	1-2	100,87	92,41	89,44	80,15	72,41	100,56	76,79	84,37
NARANJA	Alicante	Navelina	I	3-6	48,04	48,72	52,76	48,72	48,96	--	--	48,97
	Castellón	Navelina	I	3-6	51,56	51,16	53,85	50,06	52,85	64,24	--	52,43
	Sevilla	Navelina	I	3-6	57,53	57,53	57,53	57,53	57,53	--	--	57,53
	Valencia	Navelina	I	3-6	57,40	60,54	56,93	55,61	54,96	54,17	62,75	57,53
	Castellón	Salustiana	I	3-6	73,17	69,64	71,26	71,12	68,87	68,10	--	69,89
	Valencia	Salustiana	I	3-6	61,42	61,44	61,28	61,36	60,85	59,80	68,90	62,07
SATSUMA	Valencia	Clausellina/Okitsu	I	1X-3	88,66	85,64	76,78	85,75	85,87	52,98	40,77	80,58
	Valencia	Iwasaki	I	1X-3	66,88	68,51	69,05	69,05	68,38	65,83	--	68,01

FRUTAS DE PEPITA

PRODUCTO	MERCADO	VARIEDAD O TIPO	CAT.	CALIBRE	DIA/MES							
					23/11	24/11	25/11	26/11	27/11	28/11	29/11	PMPS
MANZANA	Gerona	Fuji	I	70-80	110,43	110,43	110,43	110,43	110,43	--	--	110,43
	Lérida	Fuji	I	70-80	82,50	82,50	82,50	82,50	82,50	--	--	82,50
	Zaragoza	Fuji	I	70-80	111,50	111,50	111,50	--	111,50	--	--	111,50
	Gerona	Golden Delicious	I	70-80	97,21	97,21	97,21	97,21	97,21	--	--	97,21
	Lérida	Golden Delicious	I	70-80	76,23	74,41	77,23	76,35	76,26	--	--	76,00
	Zaragoza	Golden Delicious	I	70-80	93,46	105,62	98,73	77,27	102,49	--	--	98,72
	Gerona	Granny Smith	I	70-80	76,63	76,63	76,63	76,63	76,63	--	--	76,63
	Lérida	Granny Smith	I	70-80	62,50	62,50	62,50	62,50	62,50	--	--	62,50
	Zaragoza	Granny Smith	I	70-80	81,81	85,00	81,85	75,00	82,14	--	--	81,88
	Zaragoza	Red Chief	I	70-80	--	70,55	110,66	--	117,70	--	--	111,27
	Gerona	Red Delicious	I	70-80	104,23	104,23	104,23	104,23	104,23	--	--	104,23
	Zaragoza	Reineta	I	70-80	83,03	70,31	82,07	--	83,50	--	--	82,21
	Gerona	Royal Gala	I	70-80	91,17	91,17	91,17	91,17	91,17	--	--	91,17
	PERA	Lérida	Abbé Fétel	I	70-75	--	80,00	--	--	--	--	--
Lérida		Blanquilla	I	55-60	74,00	74,00	93,99	74,00	74,00	--	--	78,98
Zaragoza		Blanquilla	I	55-60	86,42	94,88	93,10	100,00	86,46	--	--	90,06
La Rioja		Conferencia	I	60-65+	90,00	90,00	90,00	90,00	90,00	--	--	90,00
Lérida		Conferencia	I	60-65+	88,91	88,79	88,89	88,86	88,86	--	--	88,86
Zaragoza		Conferencia	I	60-65+	84,25	87,54	91,35	--	85,61	--	--	87,01
OTRAS FRUTAS	Lérida	Ercolini	I	50-60	89,00	89,00	89,00	89,00	89,00	--	--	89,00
	Navarra	Ercolini	I	50-60	93,00	93,00	93,00	93,00	93,00	--	--	93,00

OTRAS FRUTAS

PRODUCTO	MERCADO	VARIEDAD O TIPO	CAT.	CALIBRE	DIA/MES							
					23/11	24/11	25/11	26/11	27/11	28/11	29/11	PMPS
AGUACATE	Granada	Hass	-	-	275,00	275,00	275,00	275,00	275,00	275,00	--	275,00
UVA DE MESA	Murcia	Apirenas rojas	I	-	195,00	185,00	190,00	195,00	200,00	--	--	192,95
	Murcia	Autumn Royal	I	-	170,00	165,00	165,00	170,00	175,00	--	--	169,07

3.1.2. Precios de Producción de Frutas en el Mercado Interior: Precios Medios Ponderados Semanales Nacionales

Referencia: Reglamento Delegado (UE) 2017/891 de la Comisión, de 13 de marzo (DOUE de 25 de mayo). Art. 55 y Anexo VI
Precios a la salida del centro de acondicionamiento de productos seleccionados, embalados y, en su caso, en palés (€/100kg peso neto)

CÍTRICOS

PRODUCTO	MERCADO	VARIEDAD O TIPO	CAT.	CALIBRE	PRECIO MEDIO PONDERADO SEMANAL NACIONAL Semana 48 - 2020: 23/11 - 29/11
CLEMENTINA	ESPAÑA	Todas las variedades	I	1X-3	68,85
LIMÓN	ESPAÑA	Todas las variedades	I	3/4	82,76
MANDARINA	ESPAÑA	Todas las variedades	I	1-2	79,93
NARANJA	ESPAÑA	Navelina	I	3-6	57,07
	ESPAÑA	Salustiana	I	3-6	67,47
SATSUMA	ESPAÑA	Todas las variedades	I	1X-3	74,37

FRUTAS DE PEPITA

PRODUCTO	MERCADO	VARIEDAD O TIPO	CAT.	CALIBRE mm	PRECIO MEDIO PONDERADO SEMANAL NACIONAL Semana 48 - 2020: 23/11 - 29/11
MANZANA	ESPAÑA	Fuji	I	70/80	92,51
	ESPAÑA	Golden delicious	I	70/80	84,86
	ESPAÑA	Granny Smith	I	70/80	68,79
	ESPAÑA	Red Delicious y demás Var. Rojas	I	70/80	104,94
PERA	ESPAÑA	Abbé Fétel	I	70-75	80,00
	ESPAÑA	Blanquilla	I	55/60	84,28
	ESPAÑA	Conferencia	I	60/65+	89,09

OTRAS FRUTAS

PRODUCTO	MERCADO	VARIEDAD O TIPO	CAT.	CALIBRE	PRECIO MEDIO PONDERADO SEMANAL NACIONAL Semana 48 - 2020: 23/11 - 29/11
AGUACATE	ESPAÑA	Hass	-	-	275,00
UVA DE MESA	ESPAÑA	Todas las variedades sin pepitas	I	-	179,76

3.2. PRECIOS DE PRODUCCIÓN EN EL MERCADO INTERIOR: PRODUCTOS HORTÍCOLAS

3.2.1. Precios de Producción de Hortalizas en el Mercado Interior:
Precios diarios y Precios Medios Ponderados Semanales en mercados representativos provinciales.

Precios a la salida del centro de acondicionamiento de productos seleccionados, embalados y, en su caso, en palés (€/100 kg peso neto)

HORTALIZAS

PRODUCTO	MERCADO	VARIEDAD O TIPO	CAT.	CALIBRE	DIA/MES							PMPS
					23/11	24/11	25/11	26/11	27/11	28/11	29/11	
AJO	Cuenca	Blanco	-	50-60 mm	190,00	190,00	190,00	190,00	190,00	--	--	190,00
	Toledo	Blanco	-	50-60 mm	190,00	190,00	190,00	190,00	190,00	--	--	190,00
	Albacete	Morado	-	50-80 mm	238,33	238,33	238,33	238,33	238,33	--	--	238,33
	Córdoba	Morado	-	50-80 mm	210,00	210,00	210,00	210,00	210,00	--	--	210,00
	Cuenca	Morado	-	50-80 mm	238,50	238,50	238,50	238,50	238,50	--	--	238,50
	Toledo	Morado	-	50-80 mm	210,00	210,00	210,00	210,00	210,00	--	--	210,00
	Albacete	Primavera	-	50-60 mm	195,00	195,00	195,00	195,00	195,00	--	--	195,00
	Córdoba	Primavera	-	50-60 mm	185,94	185,94	185,94	185,94	185,94	--	--	185,94
	Cuenca	Primavera	-	50-60 mm	170,00	170,00	170,00	170,00	170,00	--	--	170,00
	Toledo	Primavera	-	50-60 mm	185,00	185,00	185,00	185,00	185,00	--	--	185,00
ALCACHOFA	Granada	Todos los tipos y variedades	-	-	245,00	245,00	245,00	245,00	245,00	245,00	--	245,00
	Murcia	Todos los tipos y variedades	-	-	199,10	194,89	194,10	198,76	196,60	--	--	196,60
APIO	Murcia	Verde	-	-	39,43	38,29	40,12	39,21	40,12	--	--	39,39
BERENJENA	Almería	Todos los tipos y variedades	-	-	27,00	36,89	50,00	56,78	63,00	60,76	--	49,95
	Málaga	Todos los tipos y variedades	-	-	70,00	70,00	70,00	70,00	70,00	--	--	70,00
BRÓCOLI	Murcia	--	-	-	48,02	46,03	47,45	48,07	50,54	--	--	47,93
CALABACÍN	Almería	Todas las variedades	-	14-21 g	38,00	41,00	58,00	63,00	67,00	74,00	--	55,22
	Granada	Todas las variedades	-	14-21 g	42,00	41,00	53,00	86,00	80,00	86,00	--	61,24
	Málaga	Todas las variedades	-	14-21 g	60,00	60,00	60,00	60,00	60,00	--	--	60,00
	Murcia	Todas las variedades	-	14-21 g	70,00	69,00	72,00	72,00	69,00	--	--	70,35
CALABAZA	Murcia	Cacahuete	-	-	36,00	36,00	36,00	36,00	36,00	--	--	36,00
CEBOLLA	Albacete	Todos los tipos y variedades	-	-	23,60	23,60	23,60	23,60	23,60	--	--	23,60
	Ávila	Todos los tipos y variedades	-	-	18,20	18,20	18,20	18,20	18,20	--	--	18,20
	Cuenca	Todos los tipos y variedades	-	-	27,00	27,00	27,00	27,00	27,00	--	--	27,00
	Toledo	Todos los tipos y variedades	-	-	18,00	18,00	18,00	18,00	18,00	--	--	18,00
CHAMPIÑÓN	Albacete	Cerrado	-	30-65 mm	165,00	165,00	165,00	165,00	165,00	--	--	165,00
	Cuenca	Cerrado	-	30-65 mm	167,64	167,64	167,64	167,64	167,64	--	--	167,63
	La Rioja	Cerrado	-	30-65 mm	233,05	233,15	232,60	232,98	232,98	--	--	232,95
	Navarra	Cerrado	-	30-65 mm	250,00	250,00	250,00	250,00	250,00	--	--	250,00
COLIFLOR	Granada	Todos los tipos y variedades	-	-	43,62	43,62	43,62	43,62	43,62	--	--	43,62
	La Rioja	Todos los tipos y variedades	-	-	42,11	42,11	42,11	42,11	42,11	--	--	42,11
	Murcia	Todos los tipos y variedades	-	-	51,96	51,96	51,96	50,52	50,52	--	--	51,37
	Navarra	Todos los tipos y variedades	-	-	60,00	60,00	60,00	60,00	60,00	--	--	60,00
COL-REPOLLO	Toledo	Hoja lisa	-	-	40,00	40,00	40,00	40,00	40,00	--	--	40,00
	Murcia	Hoja rizada	-	-	59,00	57,00	55,00	54,00	53,00	--	--	55,57
ESCAROLA	Murcia	Lisa	-	-	101,01	99,51	100,98	101,01	102,53	--	--	100,93
ESPINACA	Murcia	--	-	-	156,38	150,63	150,67	148,71	145,83	--	--	150,41
JUDÍA VERDE	Almería	Emerite	-	-	--	243,00	--	185,00	--	190,00	--	194,33
	Almería	Plana	-	-	183,00	189,82	211,67	231,02	251,67	287,50	--	218,06
	Málaga	Plana	-	-	225,00	225,00	225,00	225,00	225,00	--	--	225,00
	Granada	Tubular	-	-	202,00	194,00	215,00	215,00	249,00	266,00	--	225,04
LECHUGA	Murcia	Baby	I	-	80,00	78,00	76,00	72,00	72,00	--	--	75,52
	Murcia	Iceberg	I	400g y +	35,64	35,64	33,09	34,36	34,36	--	--	34,61
	Murcia	Romana	I	600g y +	47,73	50,13	40,53	46,93	53,33	--	--	48,01
PEPINO	Almería	De Almería	-	350-500 g	13,00	17,75	17,59	26,96	28,54	32,83	--	23,50
	Granada	De Almería	-	350-500 g	46,00	44,00	46,00	49,00	52,00	54,00	--	47,75
	Murcia	Español	-	-	65,00	75,00	80,00	80,00	90,00	--	--	78,27
	Almería	Morico	-	-	--	63,00	--	83,00	--	91,00	--	76,30
PIMIENTO	Almería	Cuadrado Color	I	70 mm y +	--	79,00	--	86,00	--	89,00	--	82,93
	Granada	Cuadrado Color	I	70 mm y +	119,50	113,00	131,00	128,05	127,46	134,00	--	124,26
	Almería	Cuadrado Verde	I	70 mm y +	76,00	91,00	94,00	92,00	68,00	--	--	84,20
	Granada	Cuadrado Verde	I	70 mm y +	109,00	--	--	109,00	--	--	--	109,00
	Almería	Italiano Verde	I	40 mm y +	--	56,47	--	57,14	--	58,82	--	57,37
	Málaga	Italiano Verde	I	40 mm y +	70,00	70,00	70,00	70,00	70,00	--	--	70,00
PUERRO	Segovia	Todos los tipos y variedades	-	-	59,00	59,00	59,00	59,00	59,00	--	--	59,00
	Valladolid	Todos los tipos y variedades	-	-	55,00	55,00	55,00	55,00	55,00	--	--	55,00
SETAS CULTIVADAS	La Rioja	Pleurotus ostreatus	-	-	263,33	263,40	263,40	263,40	263,40	--	--	263,38
TOMATE	Almería	Cereza	I	-	--	101,00	90,00	93,00	92,00	115,00	--	98,02
	Granada	Cereza	I	-	167,00	168,00	163,00	171,00	167,00	165,00	--	166,62
	Murcia	Cereza	I	-	75,00	95,00	120,00	140,00	160,00	--	--	118,19
	Almería	Racimo	I	-	--	49,41	58,43	65,40	71,73	75,43	--	65,39
	Almería	Redondo	I	57-100mm	35,00	42,54	46,50	48,06	51,74	58,53	--	47,78
	Granada	Redondo	I	57-100mm	63,00	66,00	72,00	62,00	62,00	49,00	--	63,61
	Málaga	Redondo	I	57-100mm	75,00	75,00	75,00	75,00	75,00	--	--	75,00
	Murcia	Redondo	I	57-100mm	30,00	35,00	40,00	40,00	51,00	--	--	38,53
ZANAHORIA	Cádiz	Todos los tipos y variedades	-	-	70,14	70,14	70,14	70,14	70,14	--	--	70,14
	Segovia	Todos los tipos y variedades	-	-	28,00	28,00	28,00	28,00	28,00	--	--	28,00
	Toledo	Todos los tipos y variedades	-	-	35,00	35,00	35,00	35,00	35,00	--	--	35,00
	Valladolid	Todos los tipos y variedades	-	-	26,00	26,00	26,00	26,00	26,00	--	--	26,00

3.2.2. Precios de Producción de Hortalizas en el Mercado Interior: Precios Medios Ponderados Semanales Nacionales

Referencia: Reglamento Delegado (UE) 2017/891 de la Comisión, de 13 de marzo (DOUE de 25 de mayo). Art. 55 y Anexo VI

Precios a la salida del centro de acondicionamiento de productos seleccionados, embalados y, en su caso, en palés (€/100kg peso neto)

HORTALIZAS

PRODUCTO	MERCADO	VARIEDAD O TIPO	CAT.	CALIBRE	PRECIO MEDIO PONDERADO SEMANAL NACIONAL Semana 48 - 2020: 23/11 - 29/11
AJO	ESPAÑA	Blanco	-	50-60 mm	190,00
	ESPAÑA	Morado	-	45-55 mm	234,71
	ESPAÑA	Primavera	-	50-60 mm	192,26
BERENJENA	ESPAÑA	Todos los tipos y variedades	-	40+ /70+	50,49
CALABACÍN	ESPAÑA	Todas las variedades	-	14-21	55,84
CEBOLLA	ESPAÑA	Todos los tipos y variedades	-	-	22,29
CHAMPIÑÓN	ESPAÑA	Cerrado	-	Medio (30-65 mm)	184,29
COLIFLOR	ESPAÑA	Todos los tipos y variedades	-	-	50,27
JUDÍA VERDE	ESPAÑA	Todos los tipos y variedades	-	-	221,05
LECHUGA	ESPAÑA	Todos los tipos y variedades	I	400 g o superior	40,49
PEPINO	ESPAÑA	Variedades lisas	-	350-500 g	32,78
PIMIENTO DULCE	ESPAÑA	Todos los tipos y variedades	I	40 mm o superior	78,29
PUERRO	ESPAÑA	Todos los tipos y variedades	-	-	59,29
TOMATE	ESPAÑA	Cereza	I	-	118,12
	ESPAÑA	Racimo	I	-	65,39
	ESPAÑA	Redondo	I	57-100mm	50,47
ZANAHORIA	ESPAÑA	Todos los tipos y variedades	-	-	28,36

4. PRECIOS REPRESENTATIVOS DE PRODUCTOS GANADEROS

4.1. PRECIOS REPRESENTATIVOS DE PRODUCTOS GANADEROS: BOVINO

4.1.1. Precios Medios Nacionales de Canales de Bovino Pesado

PRECIO MEDIO NACIONAL (€/100kg Canal) DE CANALES DE BOVINO PESADO SEGÚN MODELO COMUNITARIO DE CLASIFICACIÓN R 2017/1182, R 2017/1184, RD 815/2018 (Euro/100kg canal)

CATEGORÍA	CLASE DE CONFORMACIÓN Y DE ESTADO DE ENGRASAMIENTO	Semana 47 16-22/11 2020	Semana 48 23-29/11 2020	Variación €
Categoría A: Canales de machos jóvenes sin castrar de más de un año y menos de dos	Muy buena y poco cubierta (U-2)	347,07	345,26	-1,81
	Muy buena y cubierta (U-3)	346,52	351,34	4,82
	Precio medio ponderado Categoría U	346,69	349,47	2,78
	Buena y poco cubierta (R-2)	333,59	338,80	5,21
	Buena y cubierta (R-3)	337,06	338,02	0,96
	Precio medio ponderado Categoría R	336,08	338,24	2,16
	Menos buena y poco cubierta (O-2)	306,46	315,88	9,42
Menos buena y cubierta (O-3)	305,78	312,48	6,70	
Precio medio ponderado Categoría O	306,05	313,83	7,78	
Categoría D: Canales de hembras que hayan parido	Mediocre y poco cubierta (P-2)	190,33	190,42	0,09
	Mediocre y cubierta (P-3)	193,42	203,73	10,31
	Precio medio ponderado Categoría P	190,58	191,51	0,93
	Buena y cubierta (R-3)	240,66	243,06	2,40
	Buena y grasa (R-4)	260,56	262,42	1,86
	Precio medio ponderado Categoría R	248,05	250,25	2,20
	Menos buena y poco cubierta (O-2)	206,17	207,04	0,87
Menos buena y cubierta (O-3)	231,74	241,26	9,52	
Menos buena y grasa (O-4)	265,90	278,99	13,09	
Precio medio ponderado Categoría O	228,09	235,21	7,12	
Categoría E: Canales de otras hembras (de 12 meses o más)	Muy buena y poco cubierta (U-2)	364,45	373,71	9,26
	Muy buena y cubierta (U-3)	370,90	372,01	1,11
	Precio medio ponderado Categoría U	369,94	372,27	2,33
	Buena y poco cubierta (R-2)	333,77	347,85	14,08
	Buena y cubierta (R-3)	352,03	367,48	15,45
	Buena y grasa (R-4)	370,25	371,87	1,62
	Precio medio ponderado Categoría R	351,67	366,30	14,63
Menos buena y poco cubierta (O-2)	281,82	304,26	22,44	
Menos buena y cubierta (O-3)	285,84	286,96	1,12	
Menos buena y grasa (O-4)	290,00	293,68	3,68	
Precio medio ponderado Categoría O	285,33	289,65	4,32	
Categoría Z: Canales de animales desde 8 a menos de 12 meses	Muy buena y poco cubierta (U-2)	372,87	382,96	10,09
	Muy buena y cubierta (U-3)	372,08	382,83	10,75
	Precio medio ponderado Categoría U	372,40	382,88	10,48
	Buena y poco cubierta (R-2)	363,75	366,48	2,73
	Buena y cubierta (R-3)	365,88	368,27	2,39
	Precio medio ponderado Categoría R	365,40	367,87	2,47
	Menos buena y poco cubierta (O-2)	287,56	303,76	16,20
Menos buena y cubierta (O-3)	309,97	321,22	11,25	
Precio medio ponderado Categoría O	299,02	312,68	13,66	

4.1.2. Precios Medios Nacionales del Bovino Vivo

R 2017/1182, R 2017/1184 (Euro/100 kg vivo)

BOVINO VIVO	Semana 47 16-22/11 2020	Semana 48 23-29/11 2020	Variación€
Machos hasta 480 Kg. vivo	205,73	205,82	0,09
Machos de más de 480 kg. vivo	187,07	187,37	0,30
Hembras que hayan parido	83,00	83,13	0,13
Otras hembras de hasta 380 Kg. vivo	210,74	210,78	0,04
Otras hembras de más de 380 Kg. vivo	201,68	201,73	0,05

4.1.3. Precios Medios Nacionales de Otros Animales de la Especie Bovina

OTROS BOVINOS	Semana 47 16-22/11 2020	Semana 48 23-29/11 2020	Variación€
TERNEROS DE 8 DÍAS A 4 SEMANA (Euro/cabeza)			
Macho frisón	79,03	77,77	-1,26
Macho cruzado	186,71	191,06	4,35
Hembra frisón	78,38	84,03	5,65
Hembra cruzado	126,27	131,30	5,03
<i>Media ponderada nacional (Euro/Cabeza)</i>	123,80	126,21	2,41
TERNEROS DE 6 HASTA 12 MESES (Euro/100kg vivo)			
Macho frisón (base 200 kg)	142,07	142,07	0,00
Macho cruzado (base 200 kg)	271,22	271,22	0,00
Hembra frisón (base 200 kg)	350,00	350,00	0,00
Hembra cruzado (base 200 kg)	198,39	198,39	0,00
<i>Media ponderada nacional (Euro/100kg vivo)</i>	238,73	238,73	0,00

4.2. PRECIOS REPRESENTATIVOS DE PRODUCTOS GANADEROS: OVINO

4.2.1. Precios Medios Nacionales de Canales de Ovino Frescas o Refrigeradas

R 2017/1182, R 2017/1184 (Euro/100 kg canal)

CORDEROS I Y II	Semana 47 16-22/11 2020	Semana 48 23-29/11 2020	Variación€
Corderos I (12 a 13 kg/canal)	616,94	616,94	0,00
Corderos II (13,1 a 16 kg/canal)	591,74	591,74	0,00
<i>Media ponderada</i>	604,34	604,34	0,00

PRECIOS MEDIOS DE CANALES DE OVINO FRESCAS O REFRIGERADAS EN LOS MERCADOS NACIONALES REPRESENTATIVOS PARA LA UE

MERCADO REPRESENTATIVO - Cordero 9-19 kg	Semana 47 16-22/11 2020	Semana 48 23-29/11 2020	Variación€
Barcelona	687,55	687,55	0,00
Madrid	662,99	662,99	0,00
Valencia	563,90	563,90	0,00
Albacete	621,24	621,24	0,00
Extremadura	630,89	630,89	0,00
Segovia	620,31	620,31	0,00
Toledo	600,66	600,66	0,00
Zaragoza	675,27	675,27	0,00
<i>Media ponderada</i>	631,86	631,86	0,00

4.3. PRECIOS REPRESENTATIVOS DE PRODUCTOS GANADEROS: PORCINO

4.3.1. Precios Medios de Canales de Porcino de Capa Blanca

CLASIFICACIÓN EUROP R 2017/1182, R 2017/1184 (Euro/100kg canal)

	Clase S (>60% contenido magro)			Clase E (60%-55% contenido magro)			Clase U (55%-50% contenido magro)		
	Semana 47 16-22/11 2020	Semana 48 23-29/11 2020	Variación€	Semana 47 16-22/11 2020	Semana 48 23-29/11 2020	Variación€	Semana 47 16-22/11 2020	Semana 48 23-29/11 2020	Variación€
PRECIO MEDIO NACIONAL	154,49	150,44	-4,05	148,06	143,86	-4,20	148,88	143,49	-5,39

	Clase R (50%-45% contenido magro)			Clase O (45%-40% contenido magro)			Clase P (<40% contenido magro)		
	Semana 47 16-22/11 2020	Semana 48 23-29/11 2020	Variación€	Semana 47 16-22/11 2020	Semana 48 23-29/11 2020	Variación€	Semana 47 16-22/11 2020	Semana 48 23-29/11 2020	Variación€
PRECIO MEDIO NACIONAL	144,67	138,59	-6,08	136,97	132,83	-4,14	143,96	141,45	-2,51

4.3.2. Precios Medios en Mercados Representativos Provinciales de Porcino Cebado (*)

MERCADO REPRESENTATIVO	SELECTO (nivel menor de grasa)			NORMAL (nivel normal de grasa)			GRASO (nivel mayor de grasa)		
	Semana 47 16-22/11 2020	Semana 48 23-29/11 2020	Variación€	Semana 47 16-22/11 2020	Semana 48 23-29/11 2020	Variación€	Semana 47 16-22/11 2020	Semana 48 23-29/11 2020	Variación€
Barcelona	--	--	--	1,22	1,18	-0,04	1,19	1,15	-0,04
Huesca	1,20	1,16	-0,04	1,18	1,14	-0,04	1,16	1,12	-0,04
Lleida	1,18	1,14	-0,04	1,16	1,13	-0,03	1,15	1,11	-0,04
Murcia	1,22	1,19	-0,03	1,22	1,18	-0,04	1,20	1,17	-0,03
Pontevedra	1,22	1,18	-0,04	1,20	1,16	-0,04	1,56	1,51	-0,05
Salamanca	1,22	1,18	-0,04	1,20	1,16	-0,04	1,20	1,16	-0,04
Segovia	1,18	1,14	-0,04	1,16	1,13	-0,03	1,34	1,32	-0,02
Zaragoza	1,25	1,21	-0,04	1,20	1,16	-0,04	1,19	1,15	-0,04

4.3.3. Precios Medios de Porcino Precoz, Lechones y Otras Calidades

(Euro/100kg vivo)

	Semana 47 16-22/11 2020	Semana 48 23-29/11 2020	Variación €
CERDAS DE DESVIEJE			
Cerdas de Desvieje	38,09	36,59	-1,50
CERDOS CEBADOS			
Categoría U	114,64	110,49	-4,15
LECHONES			
Lleida.Base 20kg de peso.	132,50	137,50	5,00
Segovia.Base 20kg de peso.	190,00	195,00	5,00
Media nacional. Calidad Normal. Base 20 kg de	165,18	169,94	4,76

4.3.4. Precios Medios de Porcino: Tronco Ibérico

	Semana 47 16-22/11 2020	Semana 48 23-29/11 2020	Variación €
TOSTONES			
De 5 a 9 kilos	256,43	263,57	7,14
De 9 a 12 kilos	367,86	370,71	2,85
LECHONES			
Lechón Ibérico Cruzado Base 23 kg	194,11	191,19	-2,92
MARRANOS			
Marranos Ibéricos de 35 a 60 kg	-	-	-
PRIMALES			
Primales Ibéricos de 60 a 100 kg	-	-	-
CERDO CEBADO			
Cerdo Cebado (Intensivo)	151,85	148,59	-3,26
Cerdo Cebado de Campo (Extensivo)	154,95	151,69	-3,26
Cerdo Cebado de Bellota 100% Ibérico	-	225,00	-
DESVIEJE			
Reproductores de desvieje	78,26	78,26	0,00
REPRODUCTORES			
Reproductores >6 meses	194,75	194,75	0,00
CASTRONAS			
Castronas	69,56	69,56	0,00

Denominaciones de acuerdo con la Norma de Calidad (RD 4/2014)

Para información sobre precios de productos agrícolas y ganaderos en otros Estados Miembros de la UE:

<https://ec.europa.eu/agriculture/>



MINISTERIO
DE AGRICULTURA, PESCA
Y ALIMENTACION