

PLAN DE MEDIDAS DEL MAPA PARA EL SECTOR DE LOS CÍTRICOS

Medida 5.3
Seguimiento reforzado de las
importaciones de cítricos por la UE

BOLETÍN N° 66

miércoles, 12 de marzo de 2025



	GOBIERNO DE ESPAÑA	MINISTERIO DE AGRICULTURA, PESCA Y ALIMENTACIÓN	DIRECCIÓN GENERAL DE PRODUCCIONES Y MERCADOS AGRARIOS
			SUBDIRECCIÓN GENERAL DE FRUTAS Y HORTALIZAS Y VITIVINICULTURA



SEGUIMIENTO REFORZADO DE LAS IMPORTACIONES DE CÍTRICOS POR LA UE

NOTA METODOLÓGICA

1. El Plan de Medidas del MAPA para el sector cítrico, adoptado el 2 de abril de 2019, establece como medida 5.3 el seguimiento reforzado de las importaciones de cítricos en la UE.
2. Su objetivo es seguir de manera exhaustiva los volúmenes de cítricos importados por la UE y sus orígenes más importantes.
3. Las fuentes de obtención de datos son EUROSTAT, AGRIDATA.EC.EUROPA.EU, y la información suministrada por la Comisión Europea a partir de Surveillance TAXUD. De EUROSTAT y AGRIDATA.EC.EUROPA.EU se obtienen los volúmenes y el valor de las importaciones disponibles en su página web a principio de cada mes, generalmente los correspondientes a las cantidades importadas y su valor hasta el último día del segundo mes anterior al de su publicación. De Surveillance TAXUD los volúmenes de los distintos tipos de cítricos importados hasta el último día del mes inmediatamente anterior de los principales orígenes. Fruto del trabajo del MAPA con la Comisión ya se dispone de datos adelantados para todos los tipos de cítricos.
4. A partir del 1/02/20 el Reino Unido dejó de formar parte de la UE. Hasta el boletín nº 18, y en base a los datos disponibles en EUROSTAT para RU, se ha considerado a la UE-28 hasta enero de 2020 y al agregado UE-27+UK a partir de entonces. De conformidad con el Acuerdo de retirada entre el RU y la UE, dicho país ya no está obligado a transmitir información a Eurostat, por lo que se han dejado de difundir sus datos. Por ello, los datos, tanto actuales como históricos, **se refieren a la UE-27**.
5. La fecha de extracción de los datos para la confección de este boletín ha sido el **18-02-2025** en el caso de EUROSTAT y AGRIDATA.EC.EUROPA.EU hasta diciembre4, y **06/03/2025** los datos adelantados hasta el mes de febrero-25 de la Unidad G.2 de la DG AGRI a partir de Surveillance TAXUD. La última información disponible perfecciona a la anterior.
6. Se incluyen también datos sobre valor de las importaciones, así como se amplía el seguimiento a un mayor número de países de origen. Los datos que se muestran relativos a los agregados Hemisferio Norte y Hemisferio Sur son aproximados.
7. Este boletín constituye una herramienta para hacer pública la información resultante de dicho seguimiento y es suministrado en la primera quincena de cada mes, una vez están disponibles los datos de la Comisión.

Boletín nº66: Seguimiento reforzado de las importaciones de cítricos por la UE



Índice

1. Importaciones totales de cítricos por la UE



2. Importaciones de naranjas por la UE



3. Importaciones de pequeños cítricos por la UE



4. Importaciones de limones por la UE



5. Importaciones de pomelos por la UE



6. Contexto de campaña



7. Destacamos



Boletín nº66: Seguimiento reforzado de las importaciones de cítricos por la UE





1. Importaciones totales de cítricos por la UE

Boletín nº66: Seguimiento reforzado de las importaciones de cítricos por la UE





Importaciones de total cítricos por la UE



CUOTA DE MERCADO – EU 27 vs TPP

Evolución de las importaciones de cítricos por la UE 27 - Cuota en volumen (%)

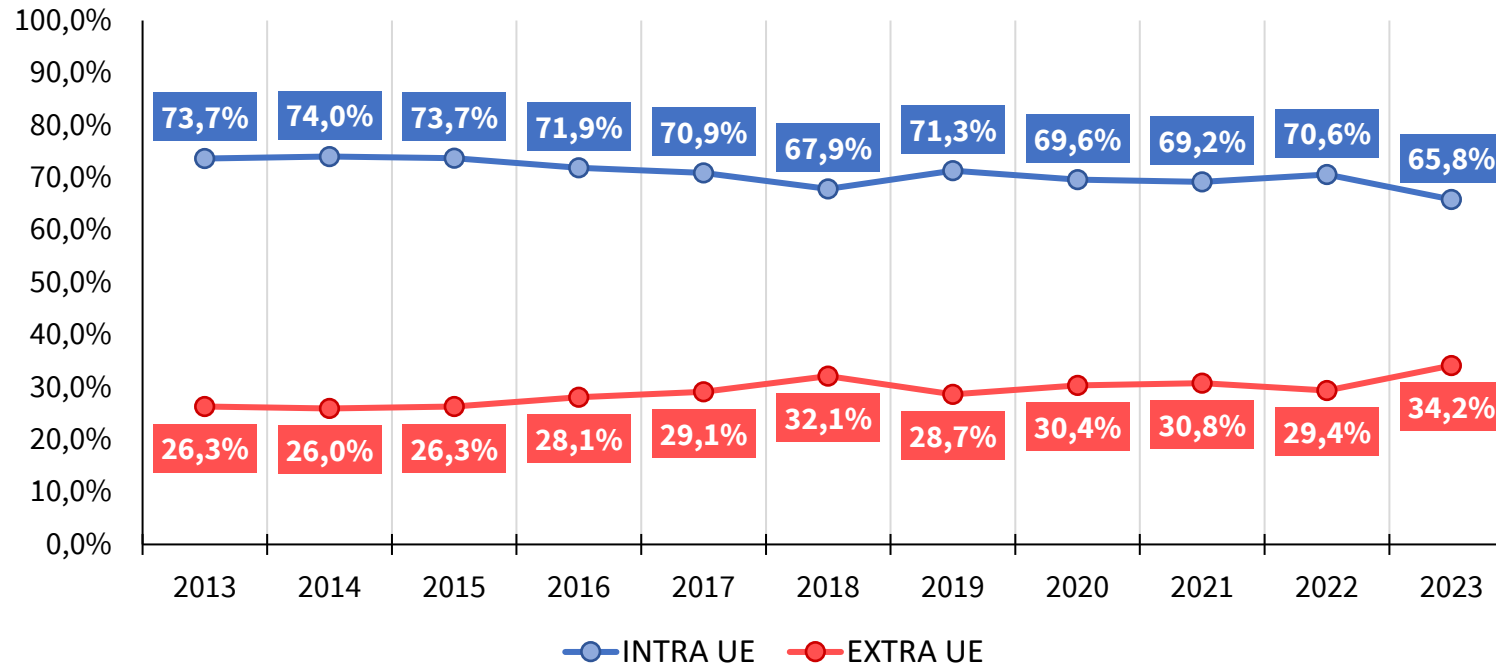

Distribución de las importaciones de Cítricos (Media 2019-23)

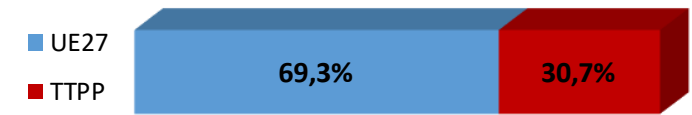

2023	INTRA UE	TPP
Volumen (t)	4.147.814	2.151.927
vs 2022 (%)	▼ 6,3%	▲ 16,7%
vs Media 5 (%)	▼ 8,1%	▲ 9,8%

(*) Acumulado al mes de DICIEMBRE

Boletín nº66: Seguimiento reforzado de las importaciones de cítricos por la UE

Fuente: elaboración SGFHV a partir de datos EUROSTAT y AGRIDATA.EC.EUROPA.EU





Importaciones de total cítricos por la UE



AÑO NATURAL

IMPORTACIONES DE CÍTRICOS POR LA UE-27 DE TTPP (t) Año natural (Enero/-----*)

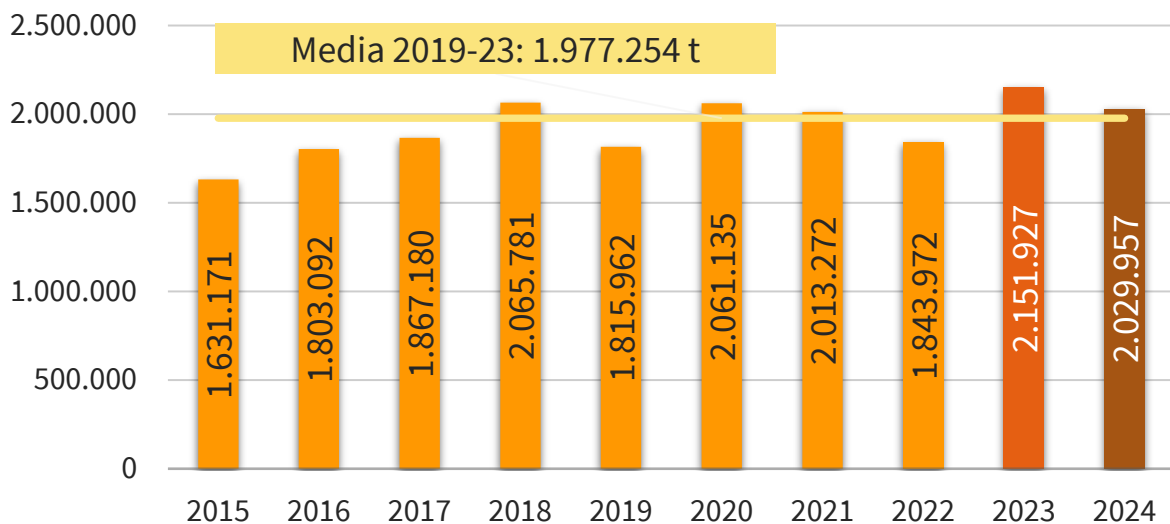

IMPORTACIONES DE CÍTRICOS POR LA UE-27 DE TTPP (miles de €) Año natural (Enero/-----*)

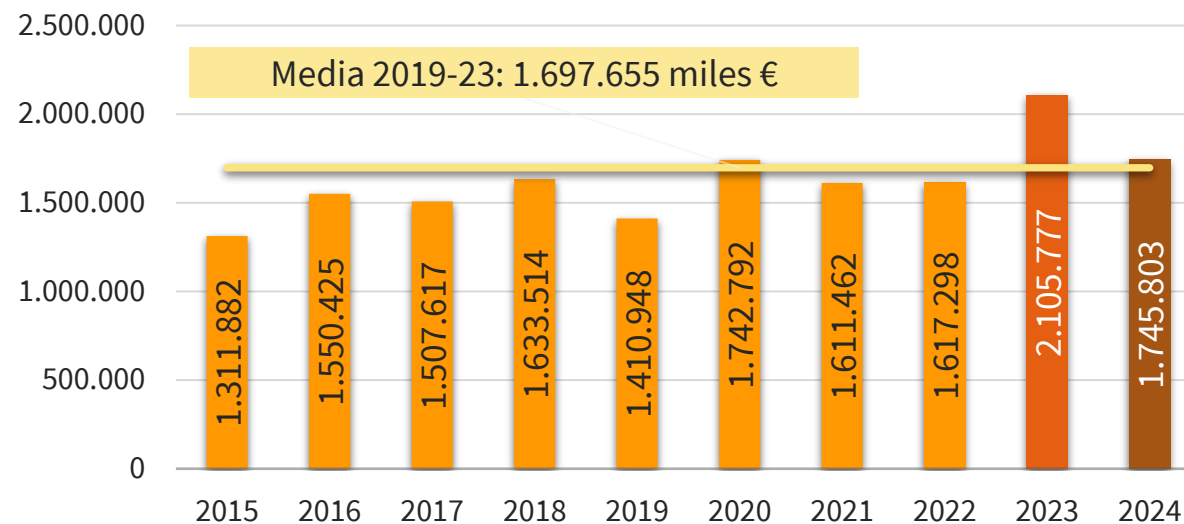

2024 vs	VOLUMEN	VALOR
2023	▼ 5,7%	▼ 17,1%
Media 5	▲ 2,7%	▲ 2,8%

(*) Acumulado al mes de DICIEMBRE

Boletín nº66: Seguimiento reforzado de las importaciones de cítricos por la UE





Importaciones de total cítricos por la UE



AÑO NATURAL

EVOLUCIÓN MENSUAL DE LAS IMPORTACIONES DE CÍTRICOS EN LA UE-27 PROCEDENTES DE TPP (t)

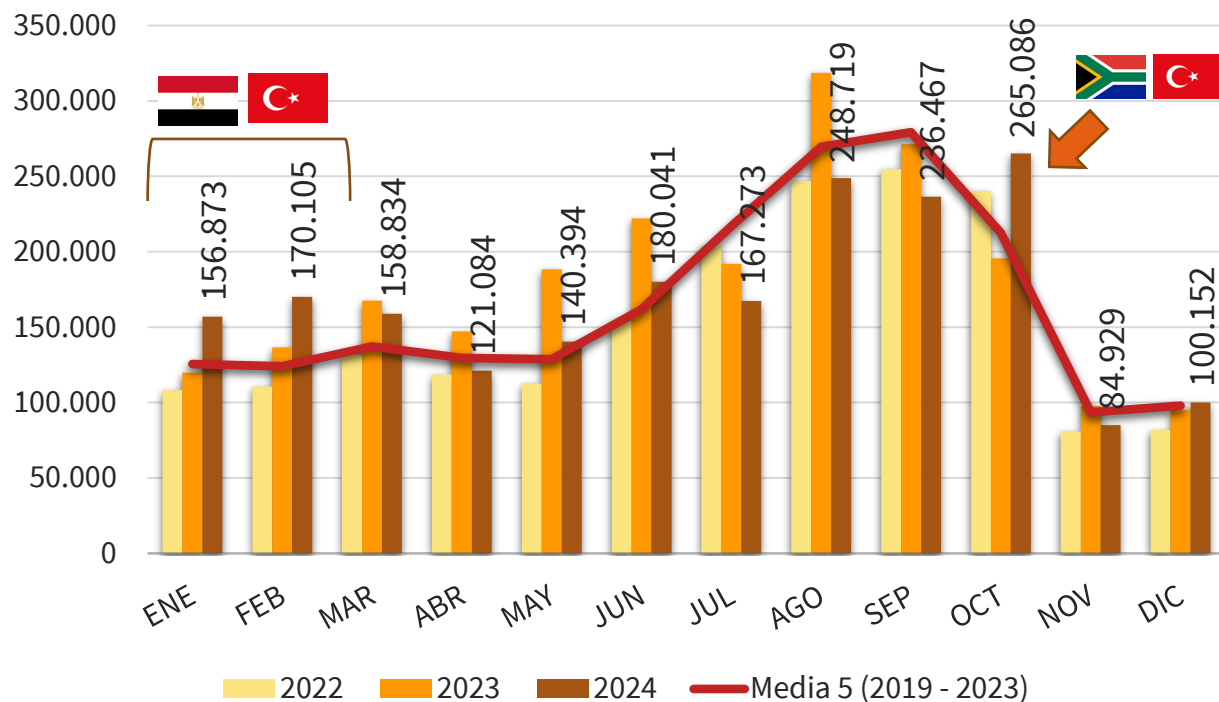

EVOLUCIÓN MENSUAL DE LAS IMPORTACIONES DE CÍTRICOS EN LA UE-27 PROCEDENTES DE TPP (Miles €)

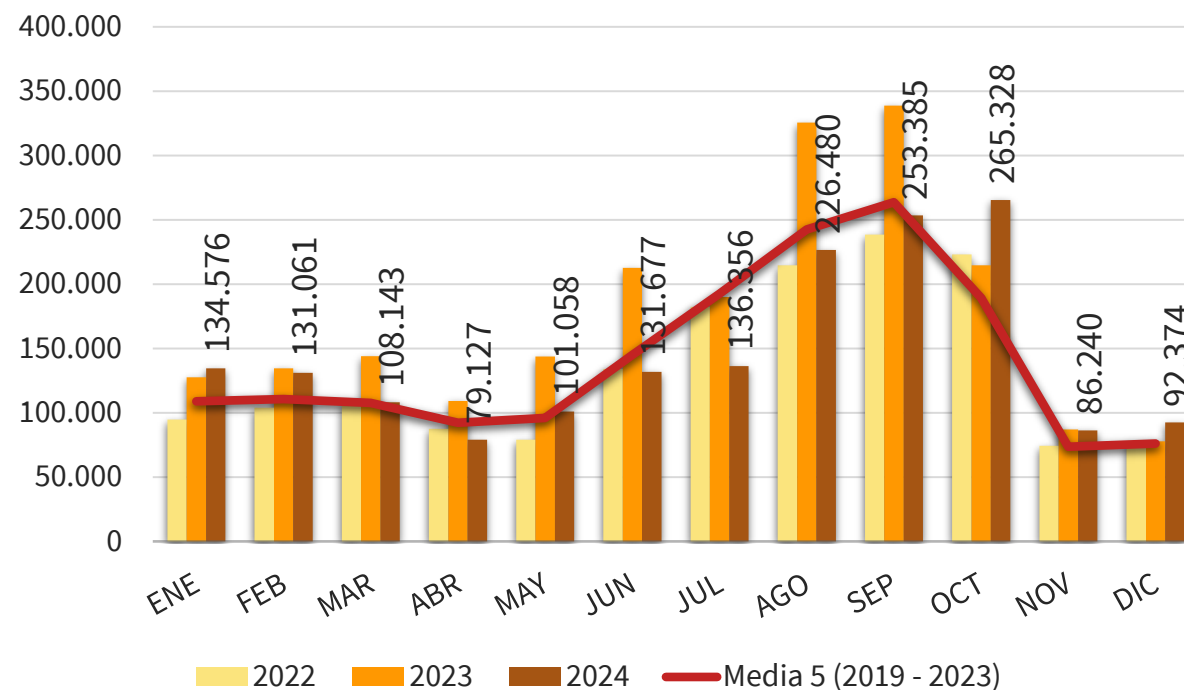

(*) Acumulado al mes de DICIEMBRE

Boletín nº66: Seguimiento reforzado de las importaciones de cítricos por la UE

Fuente: elaboración SGFHV a partir de datos EUROSTAT y AGRIDATA.EC.EUROPA.EU





Importaciones de total cítricos por la UE



AÑO NATURAL

IMPORTACIONES DE CÍTRICOS POR LA U27 DE TTPP AÑO NATURAL (ENERO/-----*) (t)

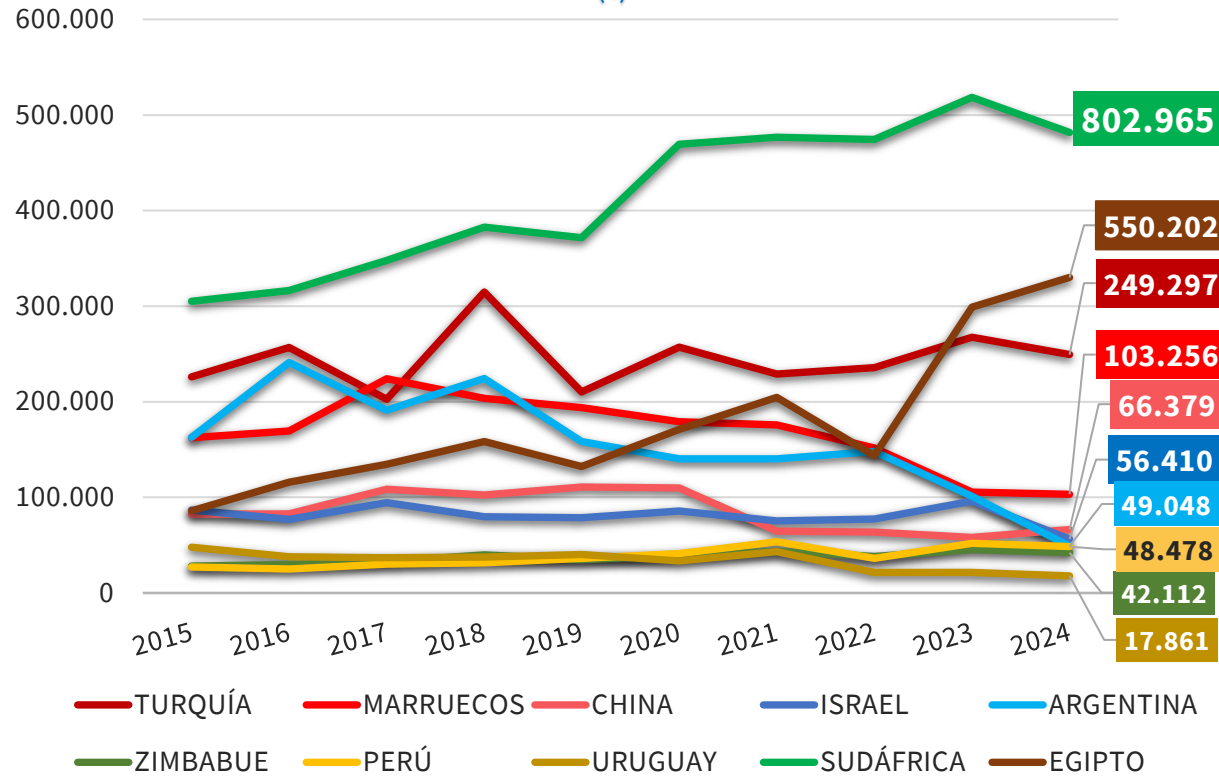

IMPORTACIONES DE CÍTRICOS POR LA U27 DE TTPP AÑO NATURAL (ENERO/-----*) (miles de €)

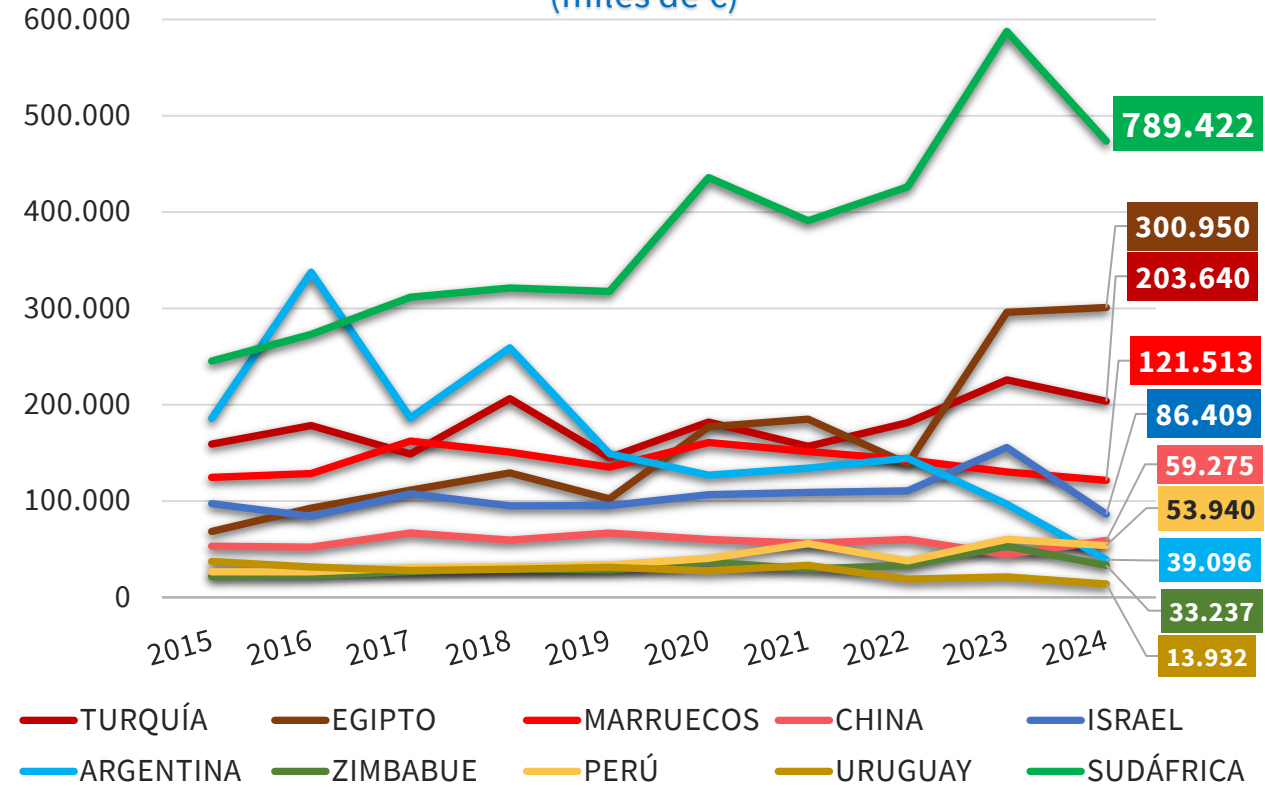

(*) Acumulado al mes de DICIEMBRE

Boletín nº66: Seguimiento reforzado de las importaciones de cítricos por la UE





Importaciones de total cítricos por la UE



CANTIDAD (toneladas)

DISTRIBUCIÓN MENSUAL DE LAS IMPORTACIONES DE CÍTRICOS POR LA UE 27

TONELADAS	ENE	FEB	MAR	ABR	MAY	JUN	JUL	AGO	SEP	OCT	NOV	DIC	ACUMULADO AÑO	TOTAL AÑO	CAMPAÑA	ACUMULADO CAMPAÑA
2015	99.627	99.181	107.529	89.707	79.047	108.969	180.287	232.909	235.957	182.118	100.418	115.421	1.631.171	1.631.171	2015/2016	633.914
2016	109.169	128.607	120.858	100.201	99.592	159.365	202.478	273.270	252.304	135.327	97.006	124.915	1.803.092	1.803.092	2016/2017	609.552
2017	138.909	119.190	132.118	112.559	104.764	125.180	220.781	253.324	246.628	204.254	107.262	102.210	1.867.180	1.867.180	2017/2018	660.354
2018	133.166	133.953	160.512	145.926	126.278	141.337	213.038	275.094	265.868	246.096	106.390	118.122	2.065.781	2.065.781	2018/2019	736.476
2019	142.282	123.079	109.325	94.894	72.275	99.183	205.090	248.460	314.846	199.377	98.872	108.281	1.815.962	1.815.962	2019/2020	721.376
2020	129.179	129.526	130.766	154.300	148.835	182.013	269.083	258.286	261.031	191.952	98.874	107.291	2.061.135	2.061.135	2020/2021	659.148
2021	128.793	120.988	146.925	133.374	121.584	151.843	214.544	276.014	294.120	235.947	91.609	97.530	2.013.272	2.013.272	2021/2022	719.207
2022	108.052	110.608	131.041	118.612	112.701	154.154	204.138	246.960	254.841	240.256	80.696	81.912	1.843.972	1.843.972	2022/2023	657.706
2023	119.747	136.593	167.660	147.109	188.357	222.015	192.057	318.618	271.372	195.630	97.703	95.065	2.151.927	2.151.927	2023/2024	659.771
2024	156.873	170.105	158.834	121.084	140.394	180.041	167.273	248.719	236.467	265.086	84.929	100.152	2.029.957	2.029.957	2024/2025	686.634
Media 5 (2019 - 2023)	125.611	124.159	137.143	129.658	128.750	161.841	216.982	269.668	279.242	212.632	93.551	98.016	1.977.254	1.977.254	Media 5 (2019/2020 - 2023/2024)	683.441
2024 vs 2023	31,00%	24,53%	-5,26%	-17,69%	-25,46%	-18,91%	-12,90%	-21,94%	-12,86%	35,50%	-13,07%	5,35%	-5,67%		2024/2025 vs 2023/2024	4,07%
2024 vs Media 5	24,89%	37,01%	15,82%	-6,61%	9,04%	11,25%	-22,91%	-7,77%	-15,32%	24,67%	-9,22%	2,18%	2,67%		2024/2025 vs Media 5	0,47%
% Mensual Media 5	6,35%	6,28%	6,94%	6,56%	6,51%	8,19%	10,97%	13,64%	14,12%	10,75%	4,73%	4,96%				
% Mensual 2024	7,73%	8,38%	7,82%	5,96%	6,92%	8,87%	8,24%	12,25%	11,65%	13,06%	4,18%	4,93%				

(*) Acumulado al mes de DICIEMBRE

Boletín nº66: Seguimiento reforzado de las importaciones de cítricos por la UE

Fuente: elaboración SGFHV a partir de datos EUROSTAT y AGRIDATA.EC.EUROPA.EU





Importaciones de total cítricos por la UE



VALOR (miles de €)

DISTRIBUCIÓN MENSUAL DE LAS IMPORTACIONES DE CÍTRICOS POR LA UE 27

TONELADAS	ENE	FEB	MAR	ABR	MAY	JUN	JUL	AGO	SEP	OCT	NOV	DIC	ACUMULADO AÑO	TOTAL AÑO	CAMPAÑA	ACUMULADO CAMPAÑA
2015	73.070	80.212	81.055	60.337	52.503	88.012	158.494	219.577	199.439	142.536	75.704	80.943	1.311.882	1.311.882	2015/2016	498.621
2016	81.237	97.896	81.827	62.445	73.450	162.668	215.059	289.139	226.344	102.684	70.389	87.288	1.550.425	1.550.425	2016/2017	486.705
2017	102.926	92.817	94.958	77.464	80.729	121.908	204.957	220.012	202.926	162.210	77.284	69.426	1.507.617	1.507.617	2017/2018	511.847
2018	102.561	104.559	113.298	93.508	83.377	128.271	198.520	249.536	234.659	179.843	68.031	77.351	1.633.514	1.633.514	2018/2019	559.884
2019	103.449	96.597	70.755	55.017	48.979	93.304	170.606	209.680	257.375	156.827	67.446	80.914	1.410.948	1.410.948	2019/2020	562.562
2020	111.361	116.464	100.637	113.343	127.355	165.898	243.306	223.467	238.461	165.929	66.621	69.949	1.742.792	1.742.792	2020/2021	540.960
2021	107.570	102.200	114.615	95.662	80.473	118.626	176.450	238.524	245.152	185.198	72.534	74.461	1.611.462	1.611.462	2021/2022	577.344
2022	94.623	103.886	107.669	87.596	79.039	133.966	182.393	214.724	238.449	223.107	74.360	77.486	1.617.298	1.617.298	2022/2023	613.402
2023	127.561	134.646	144.051	109.196	143.683	212.743	190.009	325.691	338.771	214.645	86.963	77.817	2.105.777	2.105.777	2023/2024	718.197
2024	134.576	131.061	108.143	79.127	101.058	131.677	136.356	226.480	253.385	265.328	86.240	92.374	1.745.803	1.745.803	2024/2025	697.327
Media 5 (2019 - 2023)	108.913	110.758	107.545	92.163	95.906	144.908	192.553	242.417	263.642	189.141	73.585	76.125	1.697.655	1.697.655	Media 5 (2019/2020 - 2023/2024)	602.493
2024 vs 2023	5,50%	-2,66%	-24,93%	-27,54%	-29,67%	-38,11%	-28,24%	-30,46%	-25,20%	23,61%	-0,83%	18,71%	-17,09%		2024/2025 vs 2023/2024	-2,91%
2024 vs Media 5	23,56%	18,33%	0,56%	-14,14%	5,37%	-9,13%	-29,19%	-6,57%	-3,89%	40,28%	17,20%	21,34%	2,84%		2024/2025 vs Media 5	15,74%
% Mensual Media 5	6,42%	6,52%	6,33%	5,43%	5,65%	8,54%	11,34%	14,28%	15,53%	11,14%	4,33%	4,48%				
% Mensual 2024	7,71%	7,51%	6,19%	4,53%	5,79%	7,54%	7,81%	12,97%	14,51%	15,20%	4,94%	5,29%				

(*) Acumulado al mes de DICIEMBRE

Boletín nº66: Seguimiento reforzado de las importaciones de cítricos por la UE





Importaciones de total cítricos por la UE



CANTIDAD (toneladas)

AÑO NATURAL											Variaciones (%)		Variaciones (t)		MEDIA 5	Distribución (%)	
	2015	2016	2017	2018	2019	2020	2021	2022	2023	2024	2024 vs 2023	2024 vs Media 5	2024 vs 2023	2024 vs Media 5	2019-2023	2024	MEDIA 5
TONELADAS	Ene-Dic	Ene-Dic	Ene-Dic	Ene-Dic	Ene-Dic	Ene-Dic	Ene-Dic	Ene-Dic	Ene-Dic	Ene-Dic							
NARANJAS	766.252	812.222	917.821	942.049	839.360	944.173	908.830	750.161	994.382	987.694	-0,7%	11,3%	-6.688	100.313	887.381	48,7%	44,9%
PEQUEÑOS CÍTRICOS	254.212	280.617	311.406	344.162	335.120	405.450	452.029	404.040	503.406	467.595	-7,1%	11,3%	-35.811	47.586	420.009	23,0%	21,2%
LIMONES	287.337	379.243	322.641	434.057	331.979	391.283	407.111	467.777	444.043	366.774	-17,4%	-10,2%	-77.269	-41.665	408.438	18,1%	20,7%
POMELOS	323.370	331.010	315.312	345.512	309.503	320.229	245.302	221.995	210.095	207.894	-1,0%	-20,5%	-2.201	-53.531	261.425	10,2%	13,2%
TOTAL	1.631.171	1.803.092	1.867.180	2.065.781	1.815.962	2.061.135	2.013.272	1.843.972	2.151.927	2.029.957	-5,7%	2,7%	-121.969	52.704	1.977.254		

IMPORTACIONES DE CÍTRICOS POR LA UE 27											Variaciones (%)		Variaciones (t)		MEDIA 5	Distribución (%)	
AÑO NATURAL	2015	2016	2017	2018	2019	2020	2021	2022	2023	2024	2024 vs 2023	2024 vs Media 5	2024 vs 2023	2024 vs Media 5	2019-2023	2024	MEDIA 5
TONELADAS	Ene-Dic	Ene-Dic	Ene-Dic	Ene-Dic	Ene-Dic	Ene-Dic	Ene-Dic	Ene-Dic	Ene-Dic	Ene-Dic							
SUDÁFRICA	508.529	527.506	579.825	637.786	619.361	782.598	794.544	790.533	864.126	802.965	-7,1%	4,2%	-61.161	32.732	770.232	39,6%	39,0%
TURQUÍA	226.134	256.957	202.651	314.861	210.149	257.326	228.970	235.639	267.630	249.297	-6,9%	3,9%	-18.333	9.354	239.943	12,3%	12,1%
EGIPTO	143.165	193.113	224.632	264.289	220.661	284.967	341.265	239.345	498.318	550.202	10,4%	73,6%	51.883	233.290	316.911	27,1%	16,0%
MARRUECOS	162.441	169.390	224.131	203.537	193.789	179.180	175.769	151.852	105.584	103.256	-2,2%	-36,0%	-2.328	-57.979	161.235	5,1%	8,2%
ARGENTINA	162.925	241.163	191.377	224.230	158.509	140.287	140.305	148.112	101.309	49.048	-51,6%	-64,4%	-52.261	-88.656	137.704	2,4%	7,0%
CHINA	82.496	82.783	108.484	102.415	110.858	109.867	64.840	63.768	58.117	66.379	14,2%	-18,5%	8.262	-15.111	81.490	3,3%	4,1%
ISRAEL	86.850	77.144	94.305	79.690	78.803	85.738	75.443	77.354	96.022	56.410	-41,3%	-31,8%	-39.612	-26.262	82.672	2,8%	4,2%
URUGUAY	47.851	37.973	36.993	37.436	40.278	33.447	43.129	21.610	21.589	17.861	-17,3%	-44,2%	-3.728	-14.149	32.011	0,9%	1,6%
ZIMBABUE	28.140	29.755	32.860	39.791	34.830	39.187	43.450	38.351	45.313	42.112	-7,1%	4,7%	-3.201	1.886	40.226	2,1%	2,0%
PERÚ	27.186	25.094	30.296	31.508	36.222	41.312	53.594	36.139	52.119	48.478	-7,0%	10,5%	-3.641	4.601	43.877	2,4%	2,2%
Resto EXTRA UE	155.455	162.215	141.625	130.238	112.502	107.227	51.964	41.269	41.799	43.951	5,1%	-38,1%	2.151	-27.002	70.952	2,2%	3,6%
TOTAL 5	1.203.193	1.388.128	1.422.616	1.644.703	1.402.469	1.644.358	1.680.852	1.565.481	1.836.967	1.754.767	-4,5%	7,9%	-82.200	128.741	1.626.025	86,4%	82,2%
TOTAL 10	1.475.716	1.640.877	1.725.555	1.935.543	1.703.460	1.953.908	1.961.307	1.802.703	2.110.127	1.986.007	-5,9%	4,2%	-124.121	79.705	1.906.301	97,8%	96,4%
HEMISFERIO NORTE	805.998	885.589	955.312	1.061.419	906.733	1.012.003	965.862	824.732	1.098.690	1.095.996	-0,2%	14,0%	-2.694	134.393	961.604	54,0%	48,6%
HEMISFERIO SUR	825.173	917.503	911.867	1.004.362	909.229	1.049.133	1.047.410	1.019.240	1.053.237	933.961	-11,3%	-8,0%	-119.276	-81.689	1.015.650	46,0%	51,4%
TOTAL EXTRA UE	1.631.171	1.803.092	1.867.180	2.065.781	1.815.962	2.061.135	2.013.272	1.843.972	2.151.927	2.029.957	-5,7%	2,7%	-121.969	52.704	1.977.254		

(*) Acumulado al mes de DICIEMBRE

Boletín nº66: Seguimiento reforzado de las importaciones de cítricos por la UE



Importaciones de total cítricos por la UE



RESUMEN AÑO NATURAL 2024

Importaciones de cítricos por la UE-27 de TTPP – Año 2024

(t)

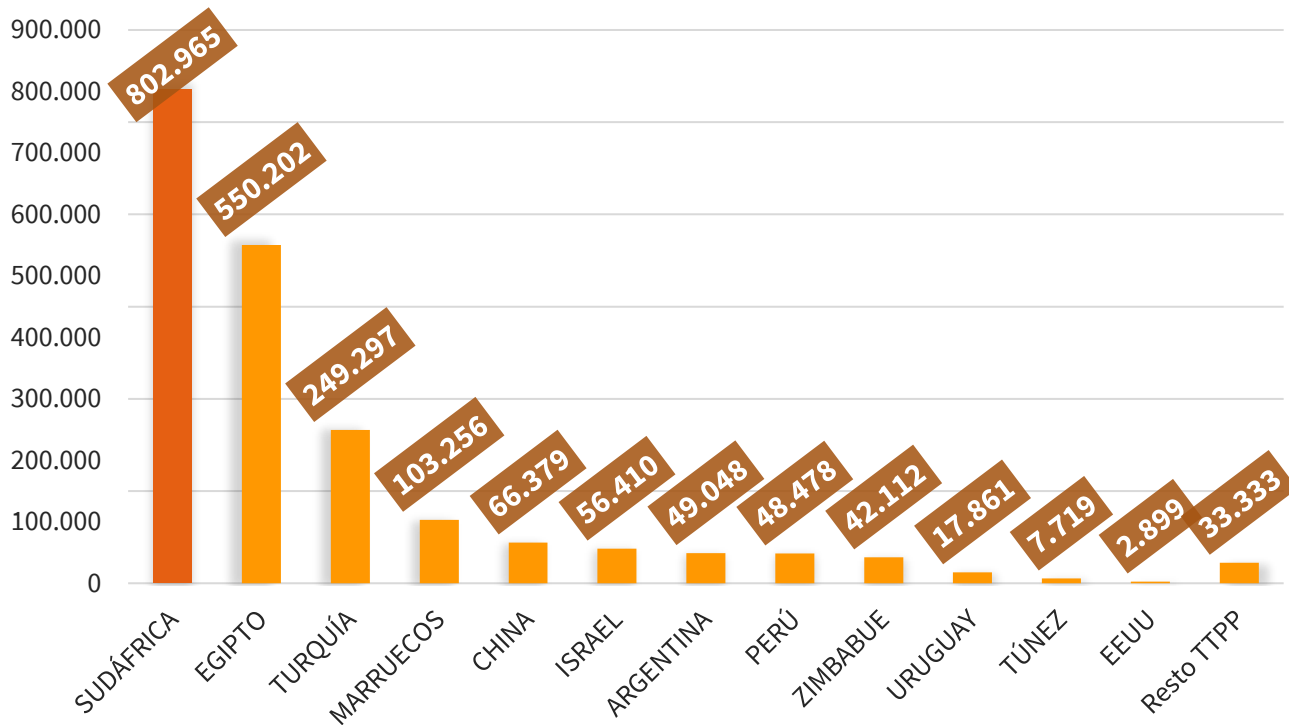

(*) Acumulado al mes de DICIEMBRE

Importaciones de cítricos por la UE-27 de TTPP – Año 2024 (t)

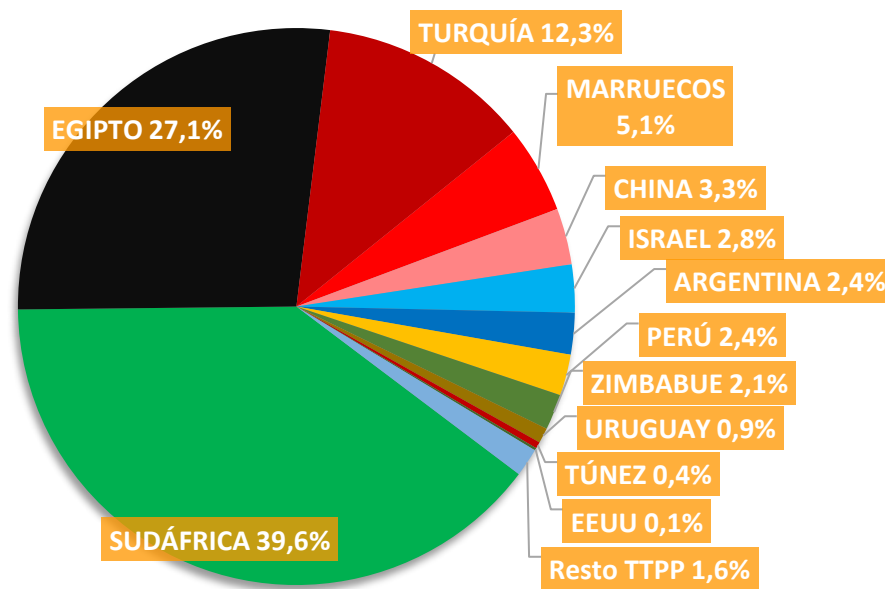

Boletín nº66: Seguimiento reforzado de las importaciones de cítricos por la UE





Importaciones de total cítricos por la UE



RESUMEN AÑO NATURAL 2024

IMPORTACIONES DE CÍTRICOS POR LA UE27 EN EL AÑO 2024. PRINCIPALES PAÍSES SUMINISTRADORES						
PAÍS	NARANJAS	PEQUEÑOS CÍTRICOS	LIMONES	POMELOS	TOTAL CÍTRICOS	%
SUDÁFRICA	368.226	178.069	184.085	72.585	802.965	39,6%
EGIPTO	498.152	32.490	16.247	3.313	550.202	27,1%
TURQUÍA	13.925	68.752	121.379	45.241	249.297	12,3%
MARRUECOS	10.090	91.438	454	1.273	103.256	5,1%
CHINA	51	74	6	66.249	66.379	3,3%
ARGENTINA	18.194	181	30.673	0	49.048	2,4%
ISRAEL	119	45.269	3	11.019	56.410	2,8%
PERÚ	12.575	31.666	4.106	130	48.478	2,4%
ZIMBABUE	39.223	0	713	2.175	42.112	2,1%
URUGUAY	13.433	577	3.851	0	17.861	0,9%
TÚNEZ	7.689	14	16	0	7.719	0,4%
CHILE	126	776	3.614	22	4.538	0,2%
Resto TTPP	5.890	18.288	1.629	5.887	31.694	1,6%
EXTRA UE	987.694	467.595	366.774	207.894	2.029.957	100,0%

(*) Acumulado al mes de DICIEMBRE

Boletín nº66: Seguimiento reforzado de las importaciones de cítricos por la UE





Importaciones de total cítricos por la UE



VALOR (miles de €)

AÑO NATURAL	2015	2016	2017	2018	2019	2020	2021	2022	2023	2024	Variaciones (%)		Variaciones (t)		MEDIA 5	Distribución (%)		
											2024 vs 2023	2024 vs Media 5	2024 vs 2023	2024 vs Media 5	2019-2023	2024	MEDIA 5	
Miles de €	Ene-Dic	Ene-Dic	Ene-Dic	Ene-Dic	Ene-Dic	Ene-Dic	Ene-Dic	Ene-Dic	Ene-Dic	Ene-Dic								
NARANJAS	487.554	502.365	611.284	589.350	536.687	729.628	569.600	559.839	865.406	666.570	-23,0%	2,2%	-198.835	14.339	652.232	38,2%	38,4%	
PEQUEÑOS CÍTRICOS	259.011	277.774	312.389	336.362	327.828	422.290	485.487	451.920	642.626	567.656	-11,7%	21,8%	-74.970	101.626	466.030	32,5%	27,5%	
LIMONES	314.553	516.607	321.517	457.809	303.441	355.711	368.371	433.574	415.287	345.678	-16,8%	-7,9%	-69.609	-29.599	375.277	19,8%	22,1%	
POMELOS	250.764	253.678	262.427	249.992	242.993	235.162	188.005	171.966	182.458	165.898	-9,1%	-18,7%	-16.560	-38.218	204.117	9,5%	12,0%	
TOTAL	1.311.882	1.550.425	1.507.617	1.633.514	1.410.948	1.742.792	1.611.462	1.617.298	2.105.777	1.745.803	-17,1%	2,8%	-359.974	48.147	1.697.655			
IMPORTACIONES DE CÍTRICOS POR LA UE 27											Variaciones (%)		Variaciones (t)		MEDIA 5	Distribución (%)		
AÑO NATURAL	2015	2016	2017	2018	2019	2020	2021	2022	2023	2024	2024 vs 2023	2024 vs Media 5	2024 vs 2023	2024 vs Media 5	2019-2023	2024	MEDIA 5	
MILES DE €	Ene-Dic	Ene-Dic	Ene-Dic	Ene-Dic	Ene-Dic	Ene-Dic	Ene-Dic	Ene-Dic	Ene-Dic	Ene-Dic								
SUDÁFRICA	408.861	454.978	519.432	535.269	529.458	726.259	651.797	710.110	979.328	789.422	-19,4%	9,7%	-189.907	70.031	719.390	45,2%	42,4%	
TURQUÍA	159.026	178.234	148.904	206.364	145.102	182.096	156.781	181.541	225.811	203.640	-9,8%	14,2%	-22.171	25.374	178.266	11,7%	10,5%	
EGIPTO	68.449	92.709	111.200	129.321	102.244	176.958	184.891	138.601	295.979	300.950	1,7%	67,4%	4.971	121.215	179.735	17,2%	10,6%	
MARRUECOS	124.517	128.656	162.295	150.802	135.374	160.857	151.521	142.828	130.193	121.513	-6,7%	-15,7%	-8.680	-22.641	144.154	7,0%	8,5%	
ARGENTINA	185.731	337.677	186.347	259.100	149.190	126.763	134.348	144.357	96.552	39.096	-59,5%	-70,0%	-57.456	-91.146	130.242	2,2%	7,7%	
CHINA	53.015	52.026	66.817	59.591	66.685	59.991	56.262	60.027	44.263	59.275	33,9%	3,2%	15.012	1.829	57.446	3,4%	3,4%	
ISRAEL	97.500	84.185	107.798	94.902	95.289	106.644	108.957	110.518	155.589	86.409	-44,5%	-25,1%	-69.180	-28.990	115.399	4,9%	6,8%	
URUGUAY	37.290	31.669	28.060	29.078	31.195	27.678	33.296	18.935	21.153	13.932	-34,1%	-47,3%	-7.221	-12.520	26.451	0,8%	1,6%	
ZIMBABUE	21.596	22.096	26.973	29.796	28.506	36.590	29.699	33.162	53.124	33.237	-37,4%	-8,2%	-19.887	-2.979	36.216	1,9%	2,1%	
PERÚ	26.705	26.556	30.680	31.052	33.522	40.534	55.963	37.821	60.279	53.940	-10,5%	18,2%	-6.339	8.317	45.624	3,1%	2,7%	
Resto EXTRA UE	129.191	141.639	119.111	108.238	94.384	98.423	47.947	39.399	43.506	44.388	2,0%	-31,4%	883	-20.343	64.732	2,5%	3,8%	
TOTAL 5	946.585	1.192.255	1.128.178	1.280.856	1.061.367	1.372.932	1.279.338	1.317.436	1.727.864	1.454.622	-15,8%	7,6%	-273.242	102.834	1.351.787	83,3%	79,6%	
TOTAL 10	1.182.691	1.408.786	1.388.506	1.525.275	1.316.563	1.644.369	1.563.515	1.577.899	2.062.271	1.701.414	-17,5%	4,2%	-360.857	68.491	1.632.923	97,5%	96,2%	
HEMISFERIO NORTE	593.808	633.185	687.250	726.152	625.407	776.290	738.349	691.035	933.867	847.922	-9,2%	12,6%	-85.945	94.933	752.990	48,6%	44,4%	
HEMISFERIO SUR	718.074	917.239	820.368	907.361	785.541	966.501	873.113	926.263	1.171.910	897.881	-23,4%	-5,0%	-274.029	-46.785	944.666	51,4%	55,6%	
TOTAL EXTRA UE	1.311.882	1.550.425	1.507.617	1.633.514	1.410.948	1.742.792	1.611.462	1.617.298	2.105.777	1.745.803	-17,1%	2,8%	-359.974	48.147	1.697.655			

(*) Acumulado al mes de DICIEMBRE

Boletín nº66: Seguimiento reforzado de las importaciones de cítricos por la UE





Importaciones de total cítricos por la UE



CAMPAÑA DE COMERCIALIZACIÓN

IMPORTACIONES DE CÍTRICOS POR LA UE-27 DE TTPP (t) Campaña (Septiembre/-----*)

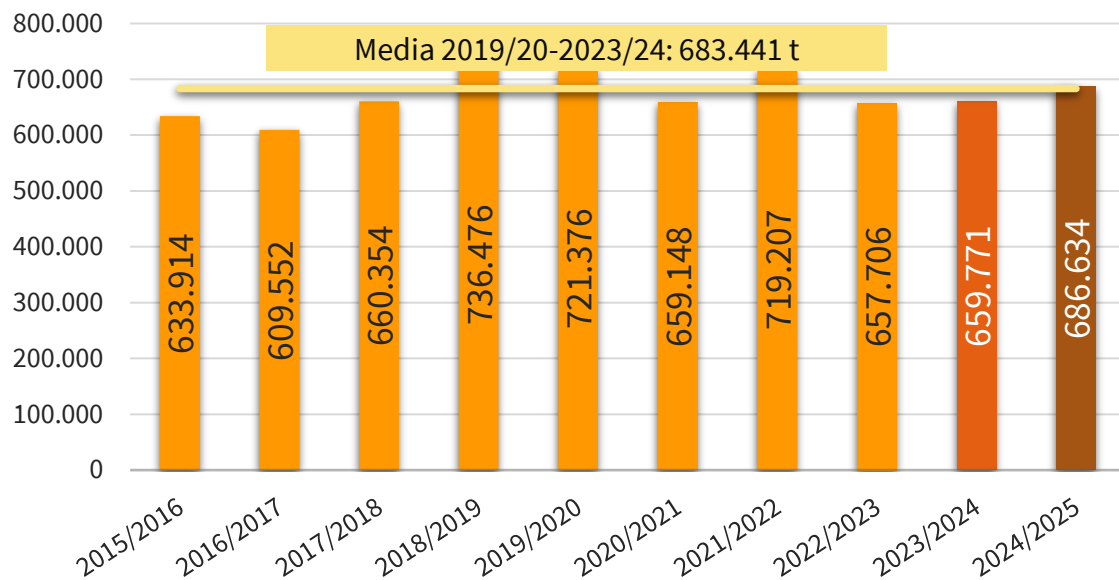

IMPORTACIONES DE CÍTRICOS POR LA UE-27 DE TTPP (miles de €) Campaña (Septiembre/-----*)

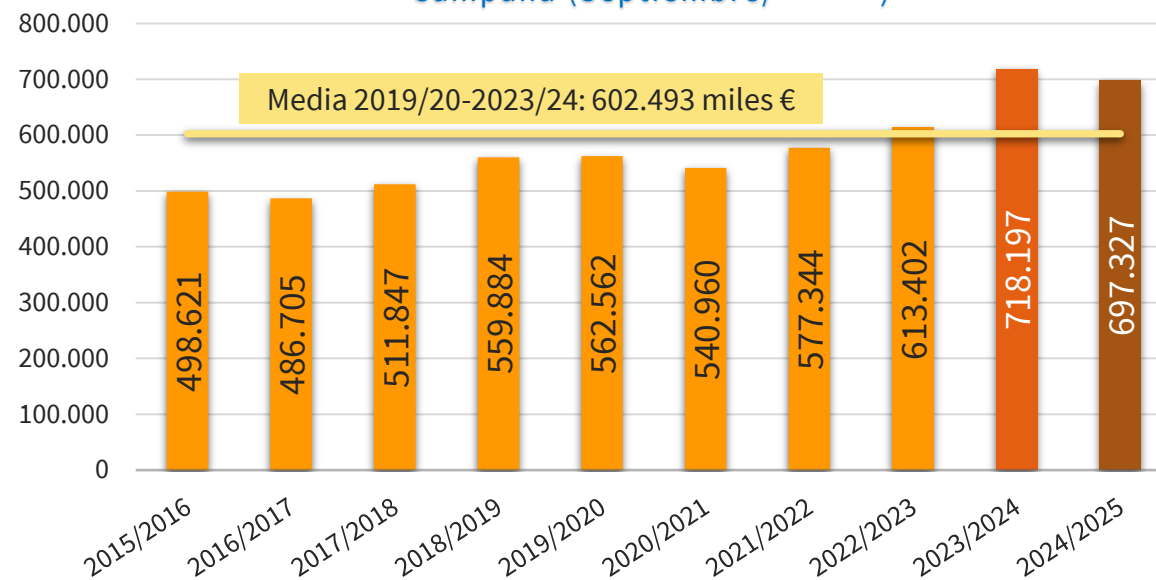

2024/25 vs	VOLUMEN	VALOR
2023/24	▲ 4,1%	▼ 2,9%
Media 5	▲ 0,5%	▲ 15,7%

(*) Acumulado al mes de DICIEMBRE

Boletín nº66: Seguimiento reforzado de las importaciones de cítricos por la UE





Importaciones de total cítricos por la UE



CAMPAÑA DE COMERCIALIZACIÓN

IMPORTACIONES DE CÍTRICOS POR LA U27 DE TTPP CAMPAÑA (SEPTIEMBRE/-----*)

(t)

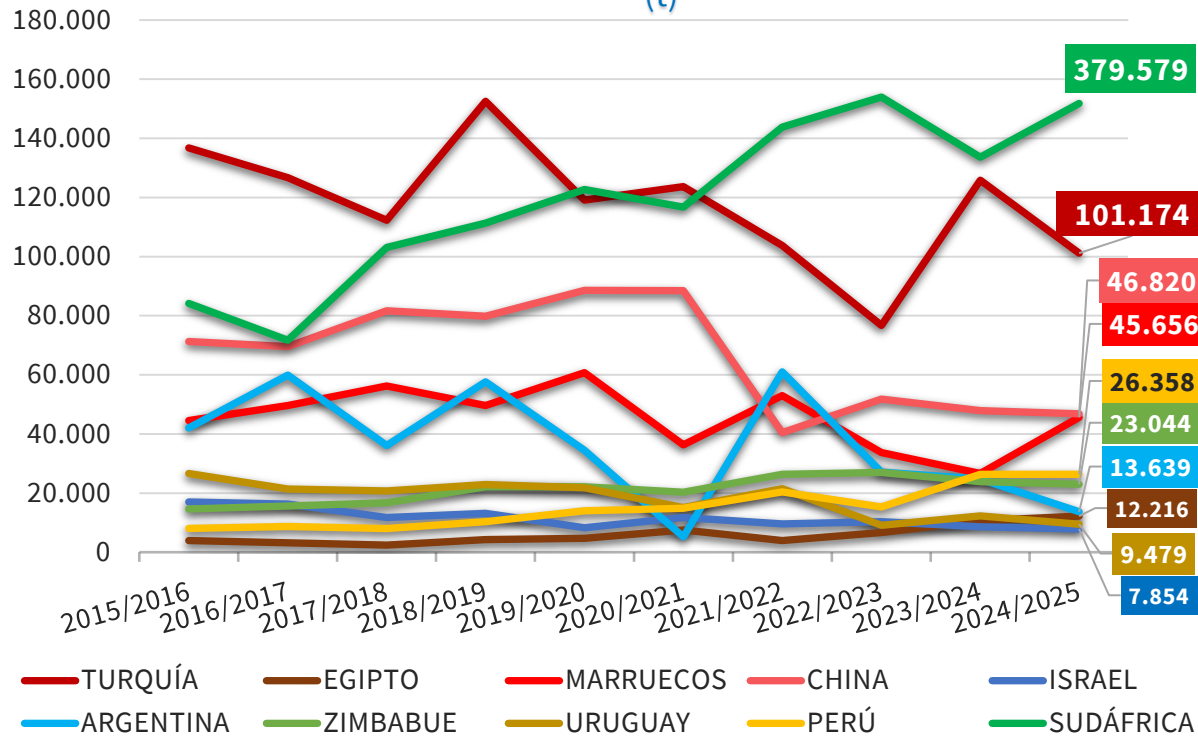

IMPORTACIONES DE CÍTRICOS POR LA U27 DE TTPP CAMPAÑA (SEPTIEMBRE/-----*)

(miles de €)

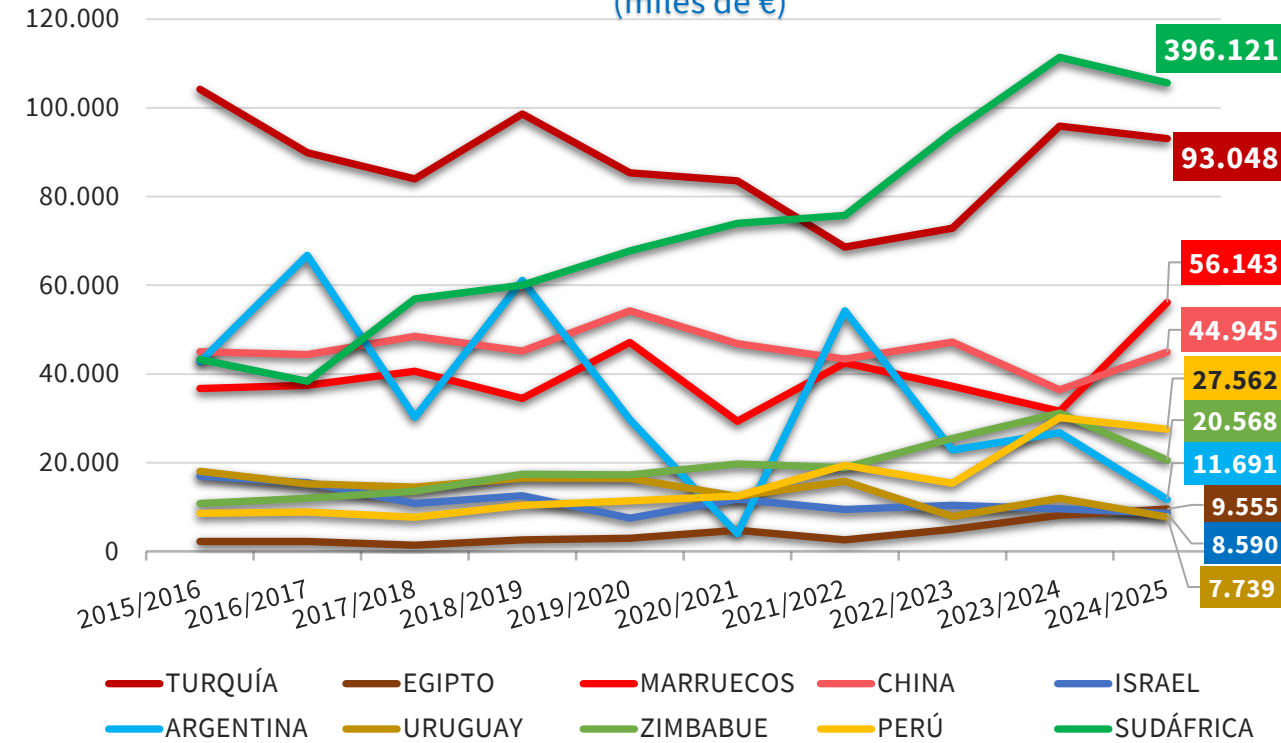

(*) Acumulado al mes de DICIEMBRE

Boletín nº66: Seguimiento reforzado de las importaciones de cítricos por la UE

Fuente: elaboración SGFHV a partir de datos EUROSTAT y AGRIDATA.EC.EUROPA.EU





Importaciones de total cítricos por la UE



CANTIDAD (toneladas)

CAMPAÑA	2015/2016	2016/2017	2017/2018	2018/2019	2019/2020	2020/2021	2021/2022	2022/2023	2023/2024	2024/2025	Variaciones (%)		Variaciones (t)		MEDIA 5	Distribución (%)	
											2024/2025 vs 2023/2024	2024/2025 vs Media 5	2024/2025 vs 2023/2024	2024/2025 vs Media 5	(2019/2020-2023/2024)	2024/2025	MEDIA 5
TONELADAS	Sept-Dic	Sept-Dic	Sept-Dic	Sept-Dic	Sept-Dic	Sept-Dic	Sept-Dic	Sept-Dic	Sept-Dic	Sept-Dic							
NARANJAS	288.585	254.424	336.164	361.310	364.258	304.977	335.849	357.658	300.093	314.969	5,0%	-5,3%	14.876	-17.598	332.567	45,9%	48,7%
PEQUEÑOS CÍTRICOS	85.447	91.887	95.703	104.325	111.988	108.829	151.754	121.946	159.470	177.422	11,3%	35,6%	17.951	46.624	130.797	25,8%	19,1%
LIMONES	113.015	128.788	85.490	137.343	95.527	103.001	144.088	92.871	112.702	117.873	4,6%	7,5%	5.171	8.235	109.638	17,2%	16,0%
POMELOS	146.867	134.453	142.997	133.497	149.603	142.340	87.516	85.231	87.506	76.370	-12,7%	-30,8%	-11.136	-34.069	110.439	11,1%	16,2%
TOTAL	633.914	609.552	660.354	736.476	721.376	659.148	719.207	657.706	659.771	686.634	4,1%	0,5%	26.863	3.192	683.441		

IMPORTACIONES DE CÍTRICOS POR LA UE 27											Variaciones (%)		Variaciones (t)		MEDIA 5	Distribución (%)	
CAMPAÑA	2015/2016	2016/2017	2017/2018	2018/2019	2019/2020	2020/2021	2021/2022	2022/2023	2023/2024	2024/2025	2024/2025 vs 2023/2024	2024/2025 vs Media 5	2024/2025 vs 2023/2024	2024/2025 vs Media 5	(2019/2020-2023/2024)	2024/2025	MEDIA 5
TONELADAS	Sept-Dic	Sept-Dic	Sept-Dic	Sept-Dic	Sept-Dic	Sept-Dic	Sept-Dic	Sept-Dic	Sept-Dic	Sept-Dic							
SUDÁFRICA	210.388	179.265	257.857	278.284	306.834	291.835	359.543	384.869	334.088	379.579	13,6%	13,2%	45.491	44.145	335.434	55,3%	49,1%
TURQUÍA	136.755	126.727	112.266	152.527	119.090	123.682	103.753	76.715	125.807	101.174	-19,6%	-7,9%	-24.633	-8.636	109.809	14,7%	16,1%
EGIPTO	3.945	3.239	2.409	4.268	4.708	7.560	3.990	6.615	10.607	12.216	15,2%	82,4%	1.608	5.520	6.696	1,8%	1,0%
MARRUECOS	44.570	49.670	56.240	49.646	60.732	36.300	52.996	33.662	26.626	45.656	71,5%	8,5%	19.030	3.593	42.063	6,6%	6,2%
ARGENTINA	42.072	59.937	36.111	57.657	34.481	5.186	60.993	27.137	24.723	13.639	-44,8%	-55,3%	-11.084	-16.865	30.504	2,0%	4,5%
CHINA	71.233	69.497	81.645	79.830	88.567	88.456	40.451	51.812	47.908	46.820	-2,3%	-26,2%	-1.087	-16.618	63.439	6,8%	9,3%
ISRAEL	16.996	16.283	11.723	13.168	8.274	11.729	9.588	10.316	8.619	7.854	-8,9%	-19,1%	-765	-1.851	9.705	1,1%	1,4%
URUGUAY	26.618	21.379	20.702	22.873	21.837	15.137	21.517	9.102	12.315	9.479	-23,0%	-40,7%	-2.836	-6.502	15.982	1,4%	2,3%
ZIMBABUE	14.622	15.650	16.664	22.090	22.101	20.299	26.380	26.983	23.854	23.044	-3,4%	-3,7%	-810	-880	23.923	3,4%	3,5%
PERÚ	8.064	8.654	8.000	10.350	14.038	14.925	20.383	15.280	26.320	26.358	0,1%	44,9%	38	8.169	18.189	3,8%	2,7%
Resto EXTRA UE	58.653	59.251	56.738	45.782	40.714	44.040	19.613	15.214	18.904	20.815	10,1%	-24,8%	1.912	-6.882	27.697	3,0%	4,1%
TOTAL 5	437.729	418.838	464.883	542.383	525.845	464.562	581.276	528.998	521.851	552.263	5,8%	5,3%	30.412	27.757	524.506	80,4%	76,7%
TOTAL 10	575.261	550.301	603.616	690.694	680.661	615.107	699.594	642.492	640.867	665.818	3,9%	1,5%	24.951	10.074	655.744	97,0%	95,9%
HEMISFERIO NORTE	310.888	303.696	300.652	332.681	315.766	304.671	240.968	202.007	255.339	250.485	-1,9%	-5,0%	-4.853	-13.265	263.750	36,5%	38,6%
HEMISFERIO SUR	323.026	305.857	359.703	403.795	405.610	354.477	478.239	455.699	404.432	436.148	7,8%	3,9%	31.716	16.457	419.691	63,5%	61,4%
TOTAL EXTRA UE	633.914	609.552	660.354	736.476	721.376	659.148	719.207	657.706	659.771	686.634	4,1%	0,5%	26.863	3.192	683.441		

(*) Acumulado al mes de DICIEMBRE

Boletín nº66: Seguimiento reforzado de las importaciones de cítricos por la UE



Importaciones de total cítricos por la UE



VALOR (miles de €)

CAMPAÑA	2015/2016	2016/2017	2017/2018	2018/2019	2019/2020	2020/2021	2021/2022	2022/2023	2023/2024	2024/2025	Variaciones (%)		Variaciones (t)		MEDIA 5	Distribución (%)		
											2024/2025 vs 2023/2024	2024/2025 vs Media 5	2024/2025 vs 2023/2024	2024/2025 vs Media 5	(2019/2020-2023/2024)	2024/2025	MEDIA 5	
<i>Miles de €</i>	Sept-Dic	Sept-Dic	Sept-Dic	Sept-Dic	Sept-Dic	Sept-Dic	Sept-Dic	Sept-Dic	Sept-Dic	Sept-Dic								
NARANJAS	199.223	180.780	254.481	266.662	272.360	269.049	234.364	311.011	365.999	279.700	-23,6%	-3,7%	-86.298	-10.856	290.557	40,1%	48,2%	
PEQUEÑOS CÍTRICOS	76.555	79.478	81.297	86.616	105.171	100.293	141.713	139.781	185.000	224.780	21,5%	67,3%	39.780	90.388	134.392	32,2%	22,3%	
LIMONES	114.713	128.928	76.842	124.165	83.567	80.805	121.302	85.138	94.991	119.925	26,2%	28,7%	24.934	26.765	93.161	17,2%	15,5%	
POMELOS	108.131	97.518	99.227	82.441	101.464	90.813	79.964	77.473	72.207	72.921	1,0%	-13,6%	714	-11.463	84.384	10,5%	14,0%	
TOTAL	498.621	486.705	511.847	559.884	562.562	540.960	577.344	613.402	718.197	697.327	-2,9%	15,7%	-20.870	94.834	602.493			

IMPORTACIONES DE CÍTRICOS POR LA UE 27											Variaciones (%)		Variaciones (t)		MEDIA 5	Distribución (%)	
CAMPAÑA	2015/2016	2016/2017	2017/2018	2018/2019	2019/2020	2020/2021	2021/2022	2022/2023	2023/2024	2024/2025	2024/2025 vs 2023/2024	2024/2025 vs Media 5	2024/2025 vs 2023/2024	2024/2025 vs Media 5	(2019/2020-2023/2024)	2024/2025	MEDIA 5
<i>MILES DE €</i>	Sept-Dic	Sept-Dic	Sept-Dic	Sept-Dic	Sept-Dic	Sept-Dic	Sept-Dic	Sept-Dic	Sept-Dic	Sept-Dic							
SUDÁFRICA	162.394	143.817	213.590	225.128	254.077	277.318	284.169	354.682	417.777	396.121	-5,2%	24,7%	-21.656	78.516	317.604	56,8%	52,7%
TURQUÍA	104.204	89.915	83.953	98.637	85.389	83.531	68.606	72.855	95.910	93.048	-3,0%	14,5%	-2.862	11.790	81.258	13,3%	13,5%
EGIPTO	2.219	2.217	1.389	2.605	2.931	4.773	2.620	4.975	8.176	9.555	16,9%	103,5%	1.379	4.860	4.695	1,4%	0,8%
MARRUECOS	36.729	37.470	40.584	34.472	47.076	29.339	42.524	37.196	31.581	56.143	77,8%	49,5%	24.562	18.600	37.543	8,1%	6,2%
ARGENTINA	42.720	66.757	30.246	61.095	29.722	3.975	54.254	22.892	26.769	11.691	-56,3%	-57,5%	-15.078	-15.831	27.522	1,7%	4,6%
CHINA	45.003	44.374	48.466	45.186	54.234	46.850	43.354	47.217	36.414	44.945	23,4%	-1,5%	8.531	-669	45.614	6,4%	7,6%
ISRAEL	16.961	15.518	10.789	12.569	7.499	11.722	9.411	10.416	9.593	8.590	-10,5%	-11,7%	-1.003	-1.138	9.728	1,2%	1,6%
URUGUAY	18.045	15.212	14.462	16.544	16.418	12.428	15.778	7.862	11.935	7.739	-35,2%	-39,9%	-4.195	-5.145	12.884	1,1%	2,1%
ZIMBABUE	10.797	11.939	13.534	17.384	17.228	19.671	18.910	25.434	31.186	20.568	-34,0%	-8,5%	-10.619	-1.918	22.486	2,9%	3,7%
PERÚ	8.565	8.884	7.703	10.349	11.360	12.462	19.393	15.391	30.142	27.562	-8,6%	55,3%	-2.580	9.813	17.749	4,0%	2,9%
Resto EXTRA UE	50.985	50.603	47.130	35.914	36.630	38.892	18.325	14.484	18.714	21.365	14,2%	-15,9%	2.651	-4.044	25.409	3,1%	4,2%
TOTAL 5	348.266	340.175	369.762	421.937	419.194	398.936	452.172	492.599	580.213	566.558	-2,4%	20,9%	-13.655	97.935	468.623	81,2%	77,8%
TOTAL 10	447.637	436.102	464.717	523.970	525.932	502.069	559.019	598.918	699.483	675.962	-3,4%	17,1%	-23.521	98.878	577.084	96,9%	95,8%
HEMISFERIO NORTE	239.173	223.679	216.449	221.776	226.803	208.124	195.070	195.290	221.173	250.525	13,3%	19,7%	29.353	41.233	209.292	35,9%	34,7%
HEMISFERIO SUR	259.448	263.026	295.397	338.108	335.759	332.837	382.274	418.112	497.024	446.801	-10,1%	13,6%	-50.223	53.600	393.201	64,1%	65,3%
TOTAL EXTRA UE	498.621	486.705	511.847	559.884	562.562	540.960	577.344	613.402	718.197	697.327	-2,9%	15,7%	-20.870	94.834	602.493		

(*) Acumulado al mes de DICIEMBRE

Boletín nº66: Seguimiento reforzado de las importaciones de cítricos por la UE





2. Importaciones de naranjas por la UE

Boletín nº66: Seguimiento reforzado de las importaciones de cítricos por la UE





Importaciones de naranjas por la UE



CUOTA DE MERCADO – EU 27 vs TPP

Evolución de las importaciones de naranjas por la UE 27 - Cuota en volumen (%)

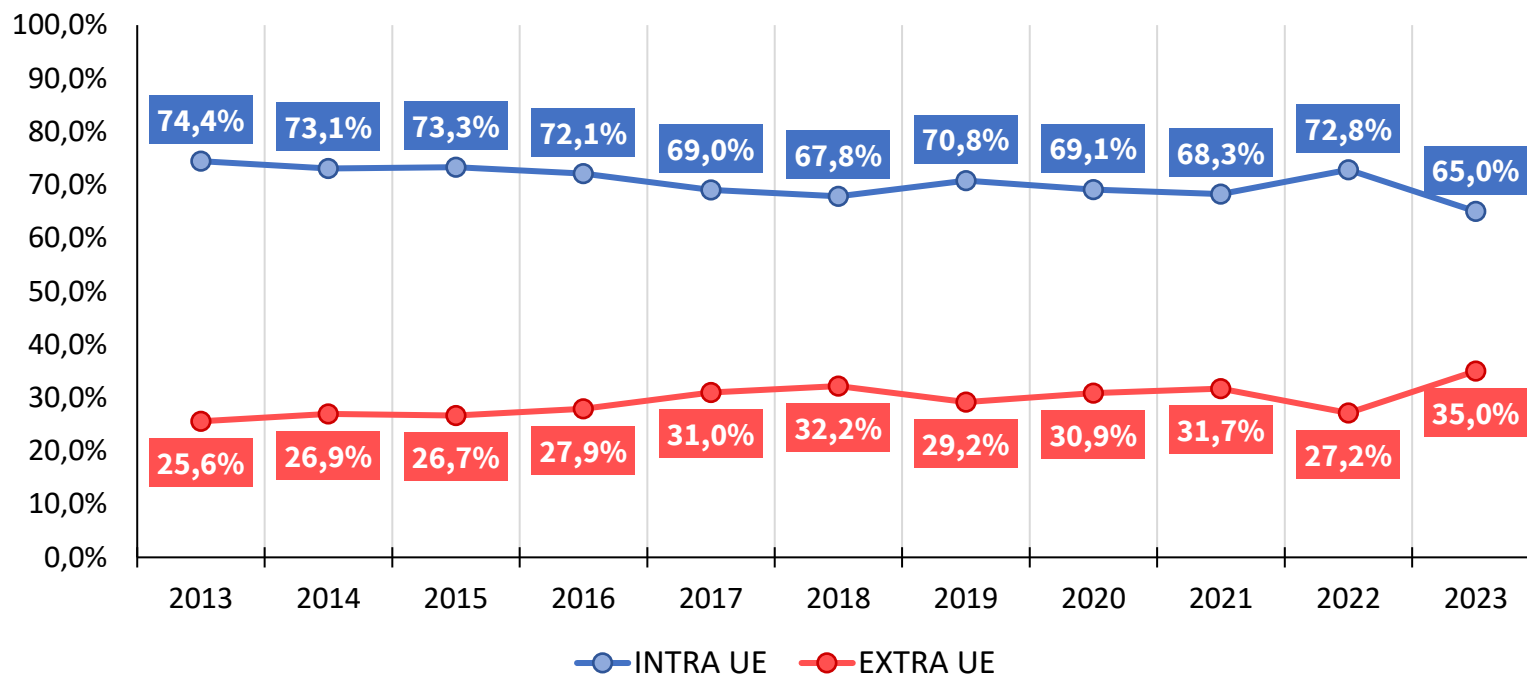

Distribución de las importaciones de Naranjas (Media 2019-23)

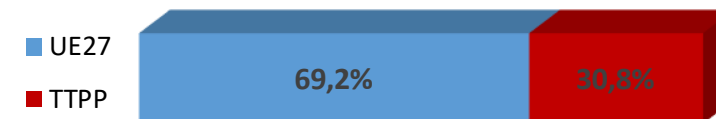

	2023	INTRA UE	TPP
Volumen (t)		1.845.809	994.382
vs 2022 (%)		▼ 8,3%	▲ 32,6%
vs Media 5 (%)		▼ 8,6%	▲ 13,4%

(*) Acumulado al mes de DICIEMBRE

Boletín nº66: Seguimiento reforzado de las importaciones de cítricos por la UE

Fuente: elaboración SGFHV a partir de datos EUROSTAT y AGRIDATA.EC.EUROPA.EU





Importaciones de naranjas por la UE



RESUMEN AÑO NATURAL 2024

Importaciones de naranjas por la UE-27 de TTPP – Año 2024 (t)

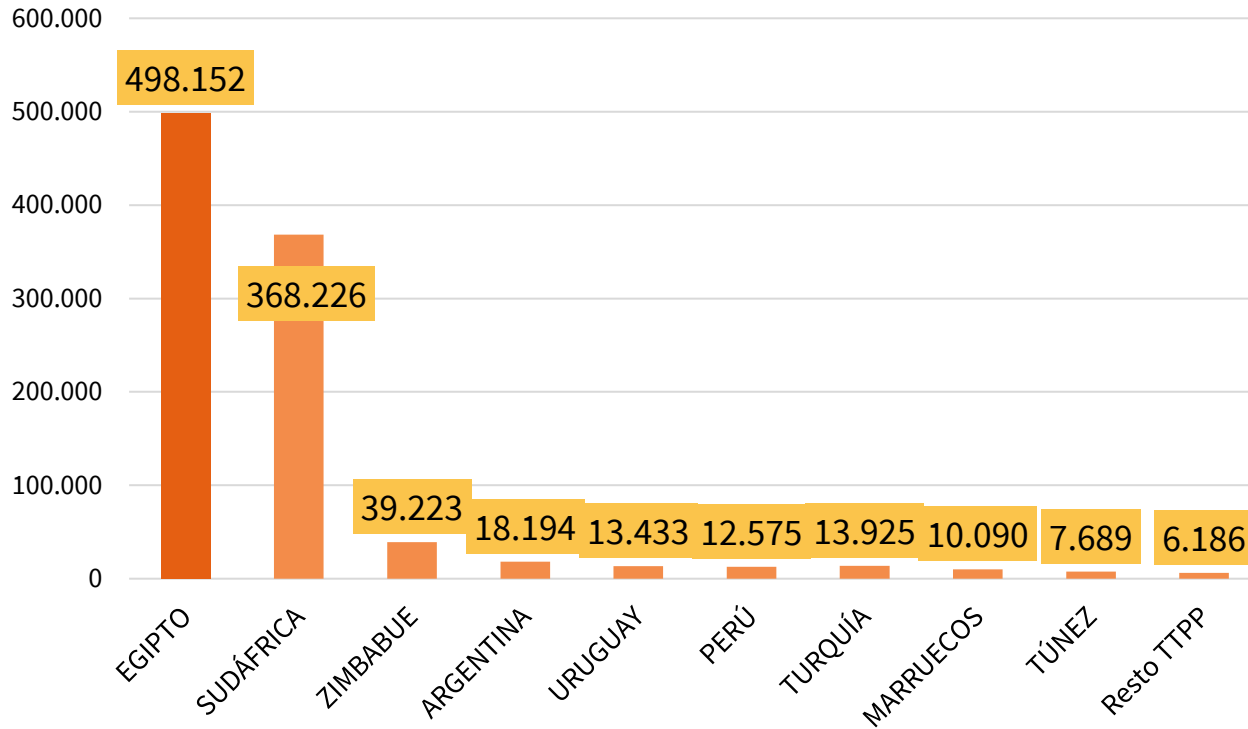

Importaciones de naranjas por la UE-27 de TTPP – Año 2024 (t)

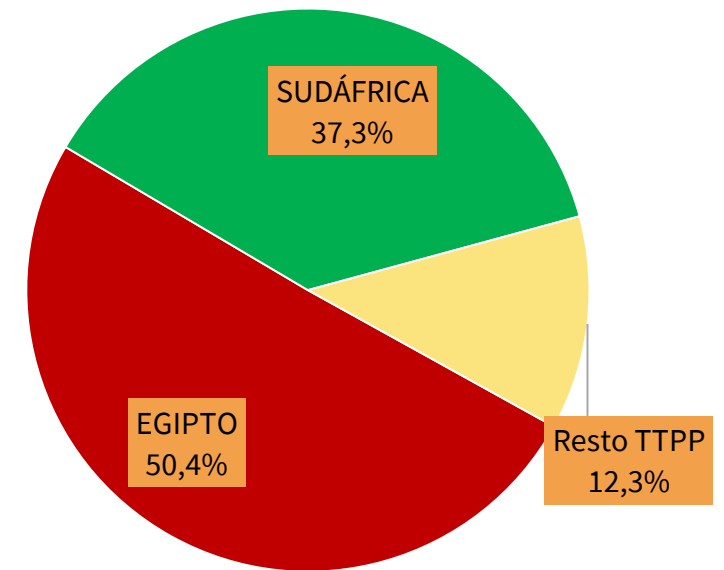

(*) Acumulado al mes de DICIEMBRE

Boletín nº66: Seguimiento reforzado de las importaciones de cítricos por la UE





Importaciones de naranjas por la UE



RESUMEN AÑO NATURAL 2024

Importaciones mensuales de naranjas por la UE-27 de TTPP - Año 2024
(t)

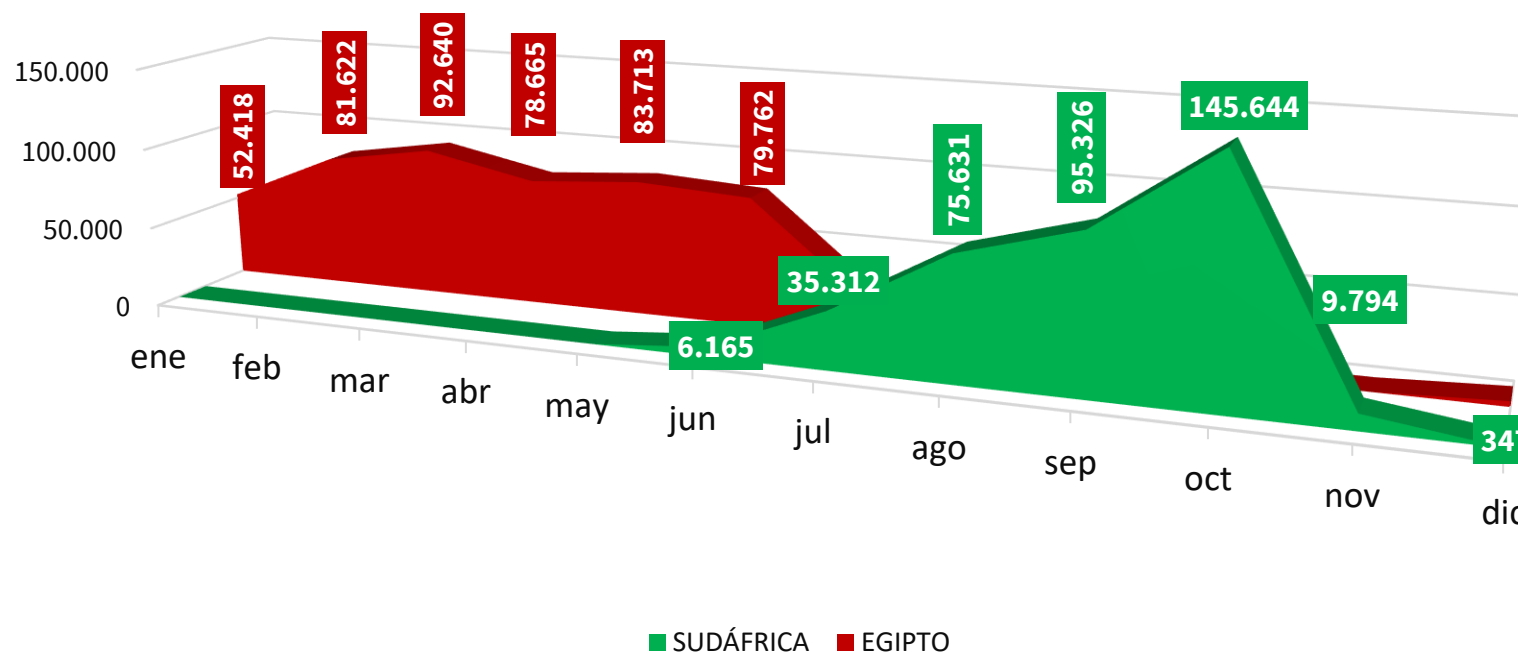

(*) Acumulado al mes de DICIEMBRE

Boletín nº66: Seguimiento reforzado de las importaciones de cítricos por la UE





Importaciones de naranjas por la UE



IMPORTACIONES DE NARANJA POR LA UE-27 DE TTPP (t) Año natural (Enero/-----*)

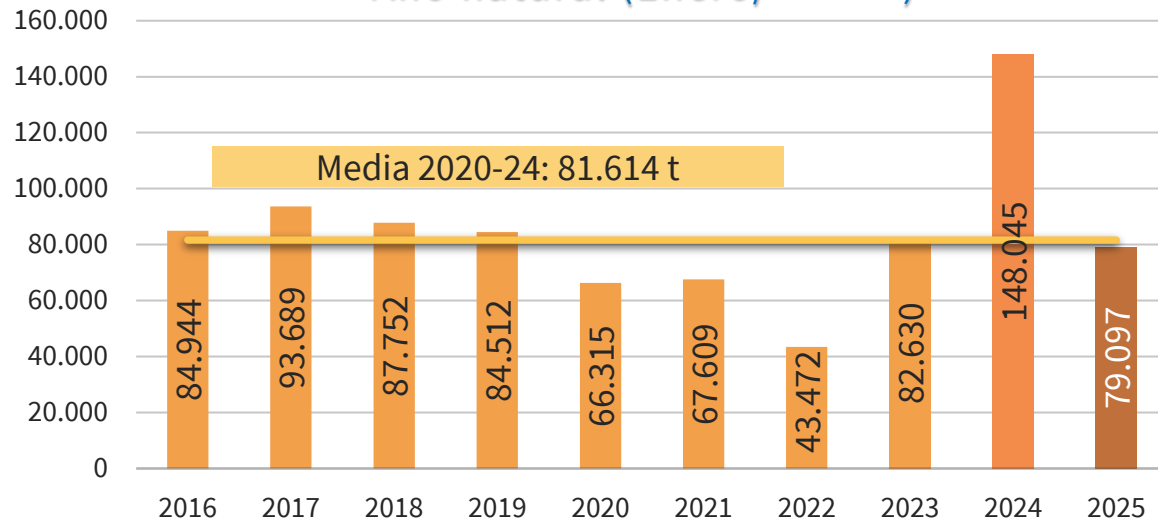

IMPORTACIONES DE NARANJA POR LA U27 DE TTPP AÑO NATURAL (ENERO/-----*) (t)

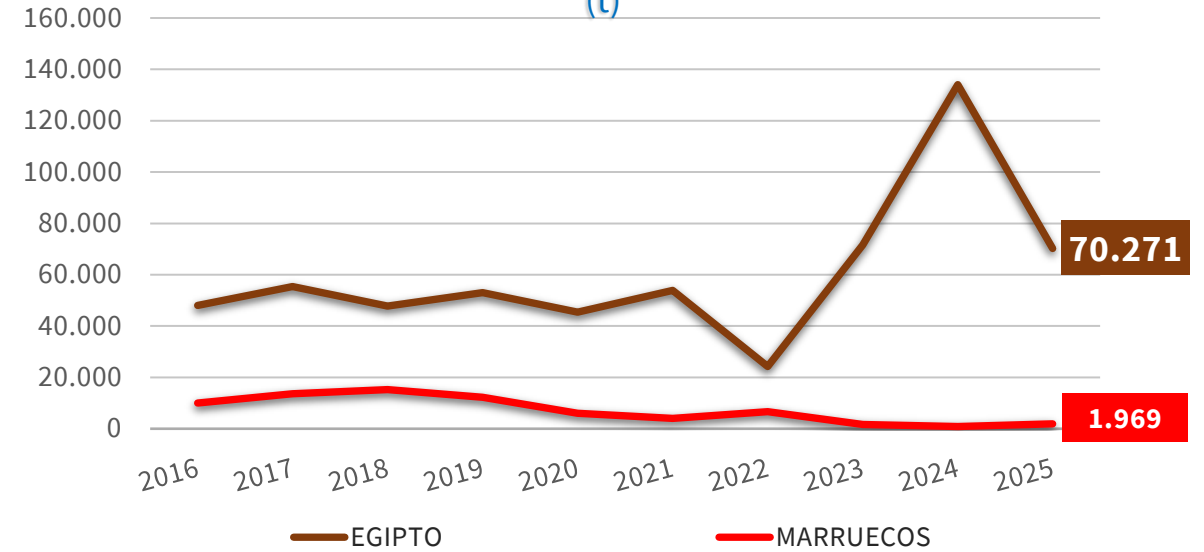

2025 vs	TTPP	SUDÁFRICA	EGIPTO	MARRUECOS	ZIMBABUE	ARGENTINA
2024	▼ 46,6%	▼ 100%	▼ 47,6%	▲ 126,4%	-	-
Media 5	▼ 3,1%	▼ 100%	▲ 6,7%	▼ 48,5%	-	-

(*) Acumulado al mes de FEBRERO

Boletín nº66: Seguimiento reforzado de las importaciones de cítricos por la UE





Importaciones de naranjas por la UE



IMPORTACIONES DE NARANJA POR LA UE-27 DE TTPP

(t)

Campaña (Septiembre/-----*)

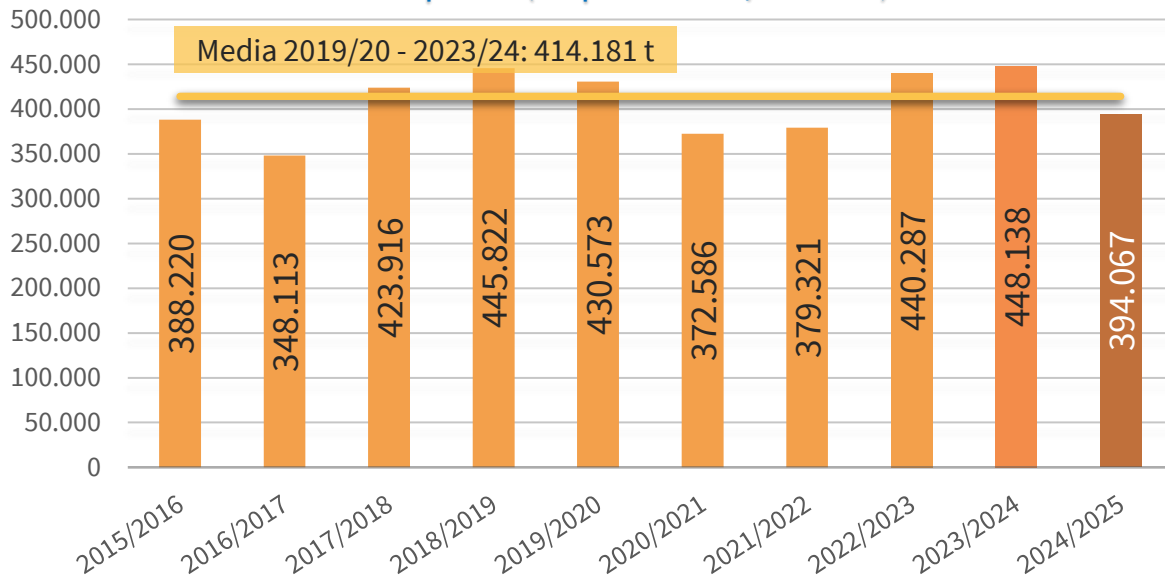

IMPORTACIONES DE NARANJA POR LA U27 DE TTPP

CAMPAÑA (SEPTIEMBRE/-----*)

(t)

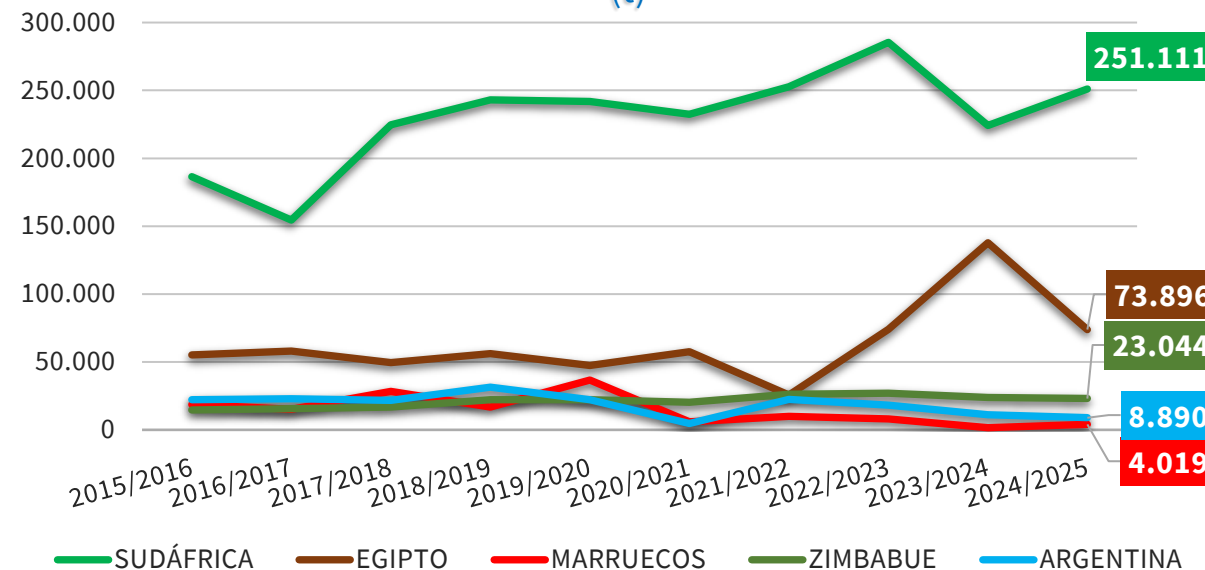

2024/25 vs	TTPP	SUDÁFRICA	EGIPTO	MARRUECOS	ZIMBABUE	ARGENTINA
2023/24	▼ 12,1%	▲ 12,0%	▼ 46,7%	▲ 153,4%	▼ 3,4%	▼ 20,4%
Media 5	▼ 4,9%	▲ 1,5%	▲ 7,8%	▼ 67,8%	▼ 3,6%	▼ 43,5%

(*) Acumulado al mes de FEBRERO

Boletín nº66: Seguimiento reforzado de las importaciones de cítricos por la UE





Importaciones de naranjas por la UE



IMPORTACIONES DE NARANJA POR LA UE 27											Variaciones (%)		Variaciones (t)	
CAMPAÑA	2015/2016	2016/2017	2017/2018	2018/2019	2019/2020	2020/2021	2021/2022	2022/2023	2023/2024	2024/2025	2024/2025 vs 2023/2024	2024/2025 vs Media 5	2024/2025 vs 2023/2024	2024/2025 vs Media 5
TONELADAS	Sept-Feb	Sept-Feb	Sept-Feb	Sept-Feb	Sept-Feb	Sept-Feb	Sept-Feb	Sept-Feb	Sept-Feb	Sept-Feb				
SUDÁFRICA	186.447	154.527	224.580	243.079	241.953	232.392	252.695	285.402	224.154	251.111	12,0%	1,5%	26.957	3.792
EGIPTO	55.225	57.904	49.418	56.140	47.438	57.623	25.633	74.157	137.806	73.896	-46,4%	7,8%	-63.910	5.365
MARRUECOS	18.607	15.118	28.368	16.762	36.659	6.031	9.958	8.113	1.586	4.019	153,4%	-67,8%	2.433	-8.451
ZIMBABUE	14.646	15.650	16.664	22.090	22.101	20.299	26.298	26.983	23.854	23.044	-3,4%	-3,6%	-810	-863
ARGENTINA	22.101	22.973	21.770	31.420	22.111	4.679	22.526	18.249	11.173	8.890	-20,4%	-43,5%	-2.283	-6.857
Resto EXTRA UE	91.194	81.941	83.116	76.332	60.312	51.562	42.211	27.384	49.566	33.107	-33,2%	-28,3%	-16.459	-13.100
TOTAL 3	260.279	227.549	302.366	315.980	326.049	296.046	288.286	367.672	363.545	329.026	-9,5%	0,2%	-34.520	706
TOTAL 5	297.026	266.172	340.800	369.490	370.261	321.024	337.110	412.903	398.572	360.959	-9,4%	-1,9%	-37.613	-7.015
HEMISFERIO NORTE	119.429	113.992	119.344	111.067	114.253	89.435	56.697	95.962	164.175	94.468	-42,5%	-9,3%	-69.706	-9.636
HEMISFERIO SUR	268.791	234.120	304.573	334.755	316.320	283.151	322.624	344.325	283.964	299.598	5,5%	-3,4%	15.635	-10.479
TOTAL EXTRA UE	388.220	348.113	423.916	445.822	430.573	372.586	379.321	440.287	448.138	394.067	-12,1%	-4,9%	-54.072	-20.115

IMPORTACIONES DE NARANJA POR LA UE 27											Variaciones (%)		Variaciones (t)	
AÑO NATURAL	2016	2017	2018	2019	2020	2021	2022	2023	2024	2025	2025 vs 2024	2025 vs Media 5	2025 vs 2024	2025 vs Media 5
TONELADAS	Ene-Feb	Ene-Feb	Ene-Feb	Ene-Feb	Ene-Feb	Ene-Feb	Ene-Feb	Ene-Feb	Ene-Feb	Ene-Feb				
SUDÁFRICA	205	7	62	83	70	88	143	63	4	0	-100,0%	-100,0%	-4	-74
EGIPTO	48.065	55.424	47.770	52.959	45.472	53.846	24.250	71.552	134.040	70.271	-47,6%	6,7%	-63.770	4.439
MARRUECOS	9.962	13.682	15.252	12.218	6.012	3.988	6.606	1.626	870	1.969	126,4%	-48,5%	1.099	-1.851
ZIMBABUE	25	0	0	0	0	0	0	0	0	0			0	0
ARGENTINA	0	0	0	0	0	0	0	0	0	0			0	0
Resto EXTRA UE	26.687	24.576	24.667	19.252	14.761	9.686	12.473	9.390	13.131	6.858	-47,8%	-42,3%	-6.273	-5.030
TOTAL 3	58.232	69.113	63.085	65.260	51.554	57.923	30.999	73.240	134.915	72.240	-46,5%	3,6%	-62.675	2.513
TOTAL 5	58.256	69.113	63.085	65.260	51.554	57.923	30.999	73.240	134.915	72.240	-46,5%	3,6%	-62.675	2.513
HEMISFERIO NORTE	71.370	81.394	75.356	74.803	58.864	62.677	37.092	77.872	141.476	75.669	-46,5%	0,1%	-65.807	72
HEMISFERIO SUR	13.574	12.295	12.396	9.709	7.450	4.932	6.380	4.757	6.570	3.429	-47,8%	-43,0%	-3.141	-2.589
TOTAL EXTRA UE	84.944	93.689	87.752	84.512	66.315	67.609	43.472	82.630	148.045	79.097	-46,6%	-3,1%	-68.948	-2.517

(*) Acumulado al mes de FEBRERO

Boletín nº66: Seguimiento reforzado de las importaciones de cítricos por la UE



Importaciones de naranjas por la UE



EVOLUCIÓN MENSUAL DE LAS IMPORTACIONES DE NARANJAS EN LA UE-27 PROCEDENTES DE **TTPP** (t)

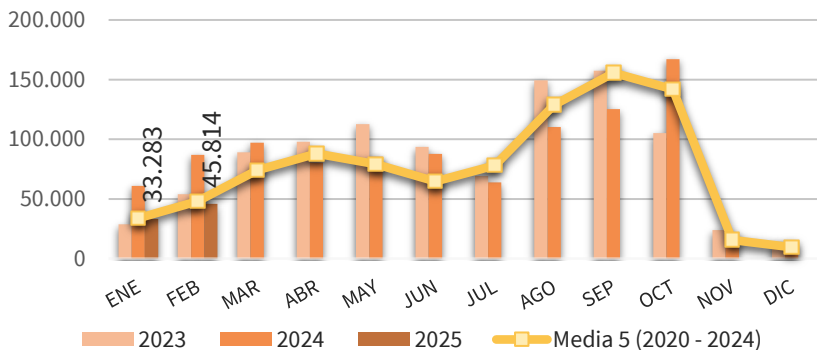

EVOLUCIÓN MENSUAL DE LAS IMPORTACIONES DE NARANJAS EN LA UE-27 PROCEDENTES DE **SUDÁFRICA** (t)

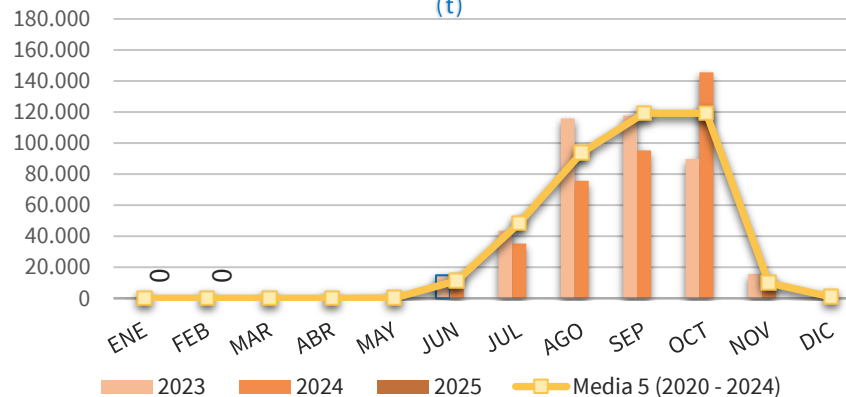

EVOLUCIÓN MENSUAL DE LAS IMPORTACIONES DE NARANJAS EN LA UE-27 PROCEDENTES DE **EGIPTO** (t)

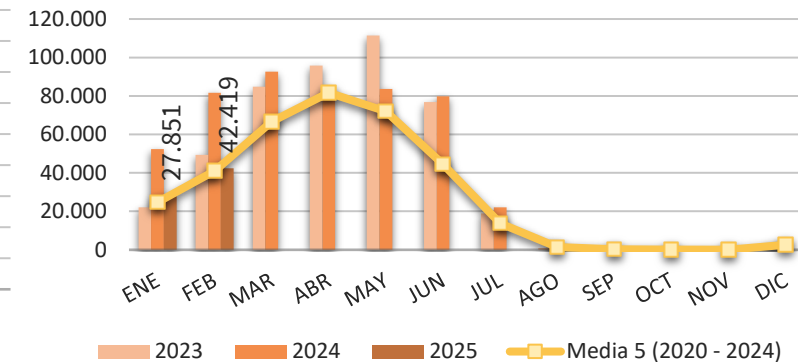

EVOLUCIÓN MENSUAL DE LAS IMPORTACIONES DE NARANJAS EN LA UE-27 PROCEDENTES DE **MARRUECOS** (t)

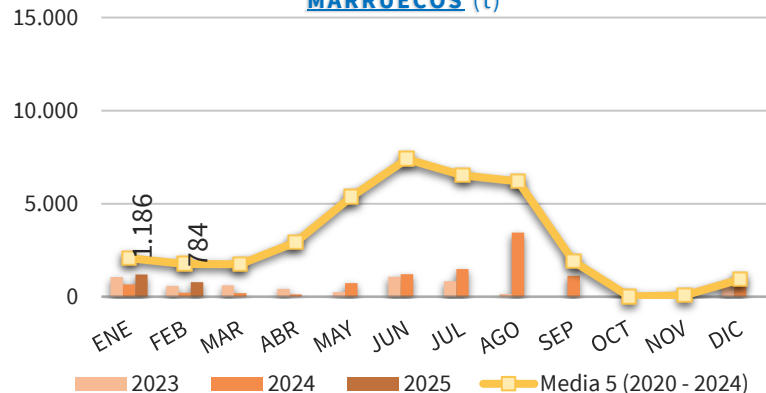

EVOLUCIÓN MENSUAL DE LAS IMPORTACIONES DE NARANJAS EN LA UE-27 PROCEDENTES DE **ZIMBABUE** (t)

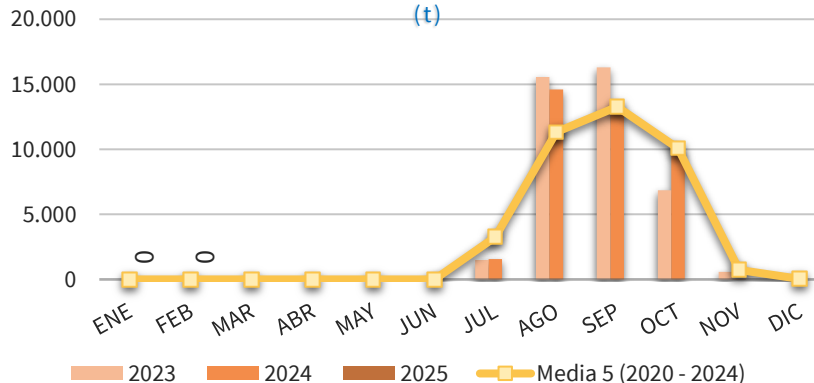

EVOLUCIÓN MENSUAL DE LAS IMPORTACIONES DE NARANJAS EN LA UE-27 PROCEDENTES DE **ARGENTINA** (t)

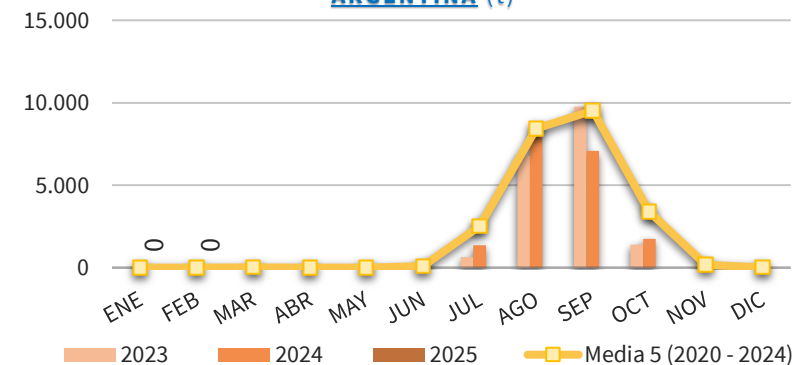

(*) Acumulado al mes de FEBRERO

Boletín nº66: Seguimiento reforzado de las importaciones de cítricos por la UE





Importaciones de naranjas por la UE



DISTRIBUCIÓN MENSUAL DE LAS IMPORTACIONES DE NARANJA POR LA UE 27

TONELADAS	ENE	FEB	MAR	ABR	MAY	JUN	JUL	AGO	SEP	OCT	NOV	DIC	ACUMULADO AÑO	TOTAL AÑO	CAMPAÑA	ACUMULADO CAMPAÑA
2016	31.909	53.035	60.393	66.066	55.889	63.809	86.436	140.262	156.433	73.700	10.655	13.636	84.944	812.222	2015/2016	388.220
2017	44.132	49.556	73.089	74.703	63.025	41.713	93.381	142.058	181.532	127.621	13.655	13.355	93.689	917.821	2016/2017	348.113
2018	38.598	49.154	75.805	96.436	75.081	35.159	66.416	144.090	173.734	163.997	11.963	11.616	87.752	942.049	2017/2018	423.916
2019	41.846	42.666	60.330	63.627	41.094	28.765	78.349	118.426	218.204	127.027	9.400	9.628	84.512	839.360	2018/2019	445.822
2020	29.390	36.925	56.167	106.712	79.393	51.733	121.038	157.838	175.230	105.432	11.461	12.854	66.315	944.173	2019/2020	430.573
2021	30.806	36.803	70.966	89.897	69.334	56.493	92.256	126.426	157.075	159.564	12.832	6.378	67.609	908.830	2020/2021	372.586
2022	18.575	24.897	56.867	65.211	49.124	33.329	44.614	99.886	163.303	172.884	15.649	5.822	43.472	750.161	2021/2022	379.321
2023	28.765	53.865	89.087	97.823	112.772	93.574	69.099	149.305	157.366	105.078	23.925	13.724	82.630	994.382	2022/2023	440.287
2024	61.020	87.025	97.173	80.497	85.204	87.593	63.943	110.269	125.255	167.075	13.900	8.739	148.045	987.694	2023/2024	448.138
2025	33.283	45.814											79.097	79.097	2024/2025	394.067
Media 5 (2020 - 2024)	33.711	47.903	74.052	88.028	79.165	64.545	78.190	128.745	155.646	142.006	15.554	9.503	81.614	917.048	Media 5 (2019/2020 - 2023/2024)	414.181
2025 vs 2024	-45,46%	-47,36%	-100,00%	-100,00%	-100,00%	-100,00%	-100,00%	-100,00%	-100,00%	-100,00%	-100,00%	-100,00%	-46,57%		2024/2025 vs 2023/2024	-12,07%
2025 vs Media 5	-1,27%	-4,36%	-100,00%	-100,00%	-100,00%	-100,00%	-100,00%	-100,00%	-100,00%	-100,00%	-100,00%	-100,00%	-3,08%		2024/2025 vs Media 5	-4,86%
% Mensual Media 5	3,68%	5,22%	8,08%	9,60%	8,63%	7,04%	8,53%	14,04%	16,97%	15,49%	1,70%	1,04%				

(*) Acumulado al mes de FEBRERO

Boletín nº66: Seguimiento reforzado de las importaciones de cítricos por la UE



Importaciones de naranjas por la UE



DISTRIBUCIÓN MENSUAL DE LAS IMPORTACIONES DE NARANJA POR LA UE 27 PROCEDENTES DE SUDÁFRICA

TONELADAS	ENE	FEB	MAR	ABR	MAY	JUN	JUL	AGO	SEP	OCT	NOV	DIC	ACUMULADO AÑO	TOTAL AÑO	CAMPAÑA	ACUMULADO CAMPAÑA
2016	54	151	3	0	2.717	30.698	61.497	97.898	108.016	45.406	1.042	55	205	347.538	2015/2016	186.447
2017	7	0	94	0	768	14.079	54.548	89.169	121.744	95.755	6.592	428	7	383.183	2016/2017	154.527
2018	53	9	1	24	119	12.387	39.316	98.828	119.357	121.390	2.058	191	62	393.733	2017/2018	224.580
2019	74	9	24	0	195	9.317	37.365	71.628	153.675	86.992	1.090	125	83	360.495	2018/2019	243.079
2020	69	1	0	44	937	17.099	84.917	118.374	139.450	86.091	6.568	195	70	453.745	2019/2020	241.953
2021	63	25	0	53	213	14.985	55.358	88.231	119.047	127.179	5.776	550	88	411.480	2020/2021	232.392
2022	44	100	31	0	4	3.270	22.933	71.086	124.767	147.389	11.244	1.939	143	382.807	2021/2022	252.695
2023	63	0	0	0	187	14.828	43.439	115.927	117.787	89.741	15.739	883	63	398.594	2022/2023	285.402
2024	4	0	0	2	0	6.165	35.312	75.631	95.326	145.644	9.794	347	4	368.226	2023/2024	224.154
2025	0	0											0	0	2024/2025	251.111
Media 5 (2020 - 2024)	49	25	6	20	268	11.269	48.392	93.850	119.275	119.209	9.824	783	74	402.970	Media 5 (2019/2020 - 2023/2024)	247.319
2025 vs 2024	-100,00%	-100,00%	-	-100,00%	-100,00%	-100,00%	-100,00%	-100,00%	-100,00%	-100,00%	-100,00%	-100,00%	-100,00%	-100,00%	2024/2025 vs 2023/2024	12,03%
2025 vs Media 5	-100,00%	-100,00%	-100,00%	-100,00%	-100,00%	-100,00%	-100,00%	-100,00%	-100,00%	-100,00%	-100,00%	-100,00%	-100,00%	-100,00%	2024/2025 vs Media 5	1,53%
% Mensual Media 5	0,01%	0,01%	0,00%	0,00%	0,07%	2,80%	12,01%	23,29%	29,60%	29,58%	2,44%	0,19%				

(*) Acumulado al mes de FEBRERO

Boletín nº66: Seguimiento reforzado de las importaciones de cítricos por la UE





Importaciones de naranjas por la UE



DISTRIBUCIÓN MENSUAL DE LAS IMPORTACIONES DE NARANJA POR LA UE 27 PROCEDENTES DE EGIPTO

TONELADAS	ENE	FEB	MAR	ABR	MAY	JUN	JUL	AGO	SEP	OCT	NOV	DIC	ACUMULADO AÑO	TOTAL AÑO	CAMPAÑA	ACUMULADO CAMPAÑA
2016	13.480	34.585	42.256	46.190	34.454	15.570	1.437	98	50	43	99	2.288	48.065	190.549	2015/2016	55.225
2017	23.939	31.485	55.271	57.054	41.112	8.702	548	30	60	0	0	1.587	55.424	219.791	2016/2017	57.904
2018	20.615	27.155	55.690	75.366	57.385	14.035	1.620	687	0	0	0	3.180	47.770	255.733	2017/2018	49.418
2019	23.543	29.416	47.630	56.060	33.276	9.964	9.778	65	64	50	0	1.851	52.959	211.697	2018/2019	56.140
2020	18.564	26.908	46.548	89.860	57.447	11.446	1.665	73	50	25	3	3.699	45.472	256.289	2019/2020	47.438
2021	23.077	30.769	62.252	84.105	62.933	29.563	15.819	1.288	384	26	242	731	53.846	311.190	2020/2021	57.623
2022	7.792	16.458	47.280	59.983	44.896	25.054	10.482	917	507	500	0	1.597	24.250	215.466	2021/2022	25.633
2023	22.122	49.430	84.852	95.722	111.339	76.774	18.991	944	301	0	0	3.465	71.552	463.939	2022/2023	74.157
2024	52.418	81.622	92.640	78.665	83.713	79.762	22.100	3.605	326	0	0	3.299	134.040	498.152	2023/2024	137.806
2025	27.851	42.419											70.271	70.271	2024/2025	73.896
Media 5 (2020 - 2024)	24.795	41.037	66.714	81.667	72.066	44.520	13.811	1.366	314	110	49	2.558	65.832	349.007	Media 5 (2019/2020 - 2023/2024)	68.531
2025 vs 2024	-46,87%	-48,03%	-100,00%	-100,00%	-100,00%	-100,00%	-100,00%	-100,00%	-100,00%	-	-100,00%	-100,00%	-47,58%		2024/2025 vs 2023/2024	-46,38%
2025 vs Media 5	12,33%	3,37%	-100,00%	-100,00%	-100,00%	-100,00%	-100,00%	-100,00%	-100,00%	-100,00%	-100,00%	-100,00%	6,74%		2024/2025 vs Media 5	7,83%
% Mensual Media 5	7,10%	11,76%	19,12%	23,40%	20,65%	12,76%	3,96%	0,39%	0,09%	0,03%	0,01%	0,73%				

(*) Acumulado al mes de FEBRERO

Boletín nº66: Seguimiento reforzado de las importaciones de cítricos por la UE





Importaciones de naranjas por la UE



DISTRIBUCIÓN MENSUAL DE LAS IMPORTACIONES DE NARANJA POR LA UE 27 PROCEDENTES DE MARRUECOS

TONELADAS	ENE	FEB	MAR	ABR	MAY	JUN	JUL	AGO	SEP	OCT	NOV	DIC	ACUMULADO AÑO	TOTAL AÑO	CAMPAÑA	ACUMULADO CAMPAÑA
2016	5.065	4.897	6.598	12.806	11.425	10.989	3.906	3.616	20	0	33	1.383	9.962	60.738	2015/2016	18.607
2017	7.502	6.180	8.236	13.949	17.570	14.412	16.023	16.458	8.380	2.006	143	2.587	13.682	113.445	2016/2017	15.118
2018	5.053	10.199	6.041	13.252	12.710	5.459	11.597	10.425	2.717	216	354	1.256	15.252	79.280	2017/2018	28.368
2019	6.175	6.042	4.208	2.995	4.485	6.872	20.413	15.430	19.923	9.125	746	854	12.218	97.268	2018/2019	16.762
2020	2.937	3.074	2.134	8.706	17.128	19.318	14.466	5.033	1.043	21	65	914	6.012	74.841	2019/2020	36.659
2021	1.922	2.066	2.279	2.988	5.296	11.170	10.072	9.687	1.334	0	100	1.918	3.988	48.831	2020/2021	6.031
2022	3.764	2.842	3.524	2.385	3.451	4.216	5.733	12.729	5.981	17	83	407	6.606	45.131	2021/2022	9.958
2023	1.052	574	602	416	253	1.075	826	136	0	0	30	686	1.626	5.649	2022/2023	8.113
2024	654	216	193	122	725	1.201	1.491	3.438	1.132	26	103	789	870	10.090	2023/2024	1.586
2025	1.186	784											1.969	1.969	2024/2025	4.019
Media 5 (2020 - 2024)	2.066	1.755	1.747	2.923	5.370	7.396	6.517	6.204	1.898	13	76	943	3.820	36.908	Media 5 (2019/2020 - 2023/2024)	12.470
2025 vs 2024	81,41%	262,53%	-100,00%	-100,00%	-100,00%	-100,00%	-100,00%	-100,00%	-100%	-100,00%	-100,00%	-100,00%	126,42%		2024/2025 vs 2023/2024	153,43%
2025 vs Media 5	-42,61%	-55,34%	-100,00%	-100,00%	-100,00%	-100,00%	-100,00%	-100,00%	-100,00%	-100,00%	-100,00%	-100,00%	-48,46%		2024/2025 vs Media 5	-67,77%
% Mensual Media 5	5,60%	4,75%	4,73%	7,92%	14,55%	20,04%	17,66%	16,81%	5,14%	0,03%	0,21%	2,55%				

(*) Acumulado al mes de FEBRERO

Boletín nº66: Seguimiento reforzado de las importaciones de cítricos por la UE





Importaciones de naranjas por la UE



DISTRIBUCIÓN MENSUAL DE LAS IMPORTACIONES DE NARANJA POR LA UE 27 PROCEDENTES DE ZIMBABUE

TONELADAS	ENE	FEB	MAR	ABR	MAY	JUN	JUL	AGO	SEP	OCT	NOV	DIC	ACUMULADO AÑO	TOTAL AÑO	CAMPAÑA	ACUMULADO CAMPAÑA
2016	0	25	0	0	0	0	4.549	7.593	10.801	4.824	25	0	25	27.817	2015/2016	14.646
2017	0	0	0	0	0	0	7.313	7.191	10.311	6.206	146	0	0	31.168	2016/2017	15.650
2018	0	0	0	0	0	0	5.799	9.170	10.588	10.775	703	24	0	37.059	2017/2018	16.664
2019	0	0	25	0	0	0	1.864	9.120	12.922	8.603	576	0	0	33.110	2018/2019	22.090
2020	0	0	0	0	0	0	6.197	10.939	13.372	6.927	0	0	0	37.435	2019/2020	22.101
2021	0	0	0	0	0	0	4.728	9.583	11.202	13.823	1.273	0	0	40.609	2020/2021	20.299
2022	0	0	0	0	0	0	2.270	5.941	12.335	12.904	1.671	72	0	35.193	2021/2022	26.298
2023	0	0	0	0	0	0	1.493	15.567	16.302	6.853	587	112	0	40.914	2022/2023	26.983
2024	0	0	0	0	0	0	1.568	14.611	13.146	9.849	49	0	0	39.223	2023/2024	23.854
2025	0	0											0	0	2024/2025	23.044
Media 5 (2020 - 2024)	-	0	0	0	-	-	3.251	11.328	13.271	10.071	716	37	0	38.675	Media 5 (2019/2020 - 2023/2024)	23.907
2025 vs 2024	-	-	-	-	-	-	-100,00%	-100,00%	-100,00%	-100,00%	-100,00%	-	-		2024/2025 vs 2023/2024	-3,40%
2025 vs Media 5	-	-	-	-100,00%	-	-	-100,00%	-100,00%	-100,00%	-100,00%	-100,00%	-100,00%	-		2024/2025 vs Media 5	-3,61%
% Mensual Media 5	0,00%	0,00%	0,00%	0,00%	0,00%	0,00%	8,41%	29,29%	34,32%	26,04%	1,85%	0,10%				

(*) Acumulado al mes de FEBRERO

Boletín nº66: Seguimiento reforzado de las importaciones de cítricos por la UE



Importaciones de naranjas por la UE



DISTRIBUCIÓN MENSUAL DE LAS IMPORTACIONES DE NARANJA POR LA UE 27 PROCEDENTES DE ARGENTINA

TONELADAS	ENE	FEB	MAR	ABR	MAY	JUN	JUL	AGO	SEP	OCT	NOV	DIC	ACUMULADO AÑO	TOTAL AÑO	CAMPAÑA	ACUMULADO CAMPAÑA
2016	0	0	0	0	0	399	7.459	17.967	15.398	7.575	0	0	0	48.798	2015/2016	22.101
2017	0	0	0	0	0	154	4.965	12.238	16.591	5.179	0	0	0	39.127	2016/2017	22.973
2018	0	0	0	0	0	92	799	11.716	21.520	9.900	0	0	0	44.027	2017/2018	21.770
2019	0	0	0	0	0	21	3.955	12.398	16.813	5.279	19	0	0	38.486	2018/2019	31.420
2020	0	0	0	0	0	362	5.873	12.562	4.630	49	0	0	0	23.476	2019/2020	22.111
2021	0	0	0	0	0	0	3.043	7.539	13.870	7.935	701	19	0	33.107	2020/2021	4.679
2022	0	0	96	0	0	48	1.684	7.404	12.311	5.815	97	25	0	27.480	2021/2022	22.526
2023	0	0	0	0	0	0	640	6.798	9.760	1.392	21	0	0	18.611	2022/2023	18.249
2024	0	0	0	0	0	23	1.346	7.935	7.070	1.747	73	0	0	18.194	2023/2024	11.173
2025	0	0											0	0	2024/2025	8.890
Media 5 (2020 - 2024)	-	-	19	-	-	87	2.517	8.448	9.528	3.388	178	9	0	24.174	Media 5 (2019/2020 - 2023/2024)	15.747
2025 vs 2024	-	-	-	-	-	-100,00%	-100,00%	-100,00%	-100,00%	-100,00%	-100,00%	-	-		2024/2025 vs 2023/2024	-20,43%
2025 vs Media 5	-	-	-100,00%	-	-	-100,00%	-100,00%	-100,00%	-100,00%	-100,00%	-100,00%	-100,00%	-		2024/2025 vs Media 5	-43,55%
% Mensual Media 5	0,00%	0,00%	0,08%	0,00%	0,00%	0,36%	10,41%	34,95%	39,42%	14,01%	0,74%	0,04%				

(*) Acumulado al mes de FEBRERO

Boletín nº66: Seguimiento reforzado de las importaciones de cítricos por la UE





3. Importaciones de pequeños cítricos por la UE

Boletín nº66: Seguimiento reforzado de las importaciones de cítricos por la UE





Importaciones de pequeños cítricos por la UE



CUOTA DE MERCADO – EU 27 vs TTPP

Evolución de las importaciones de pequeños cítricos por la UE 27 - Cuota en volumen (%)

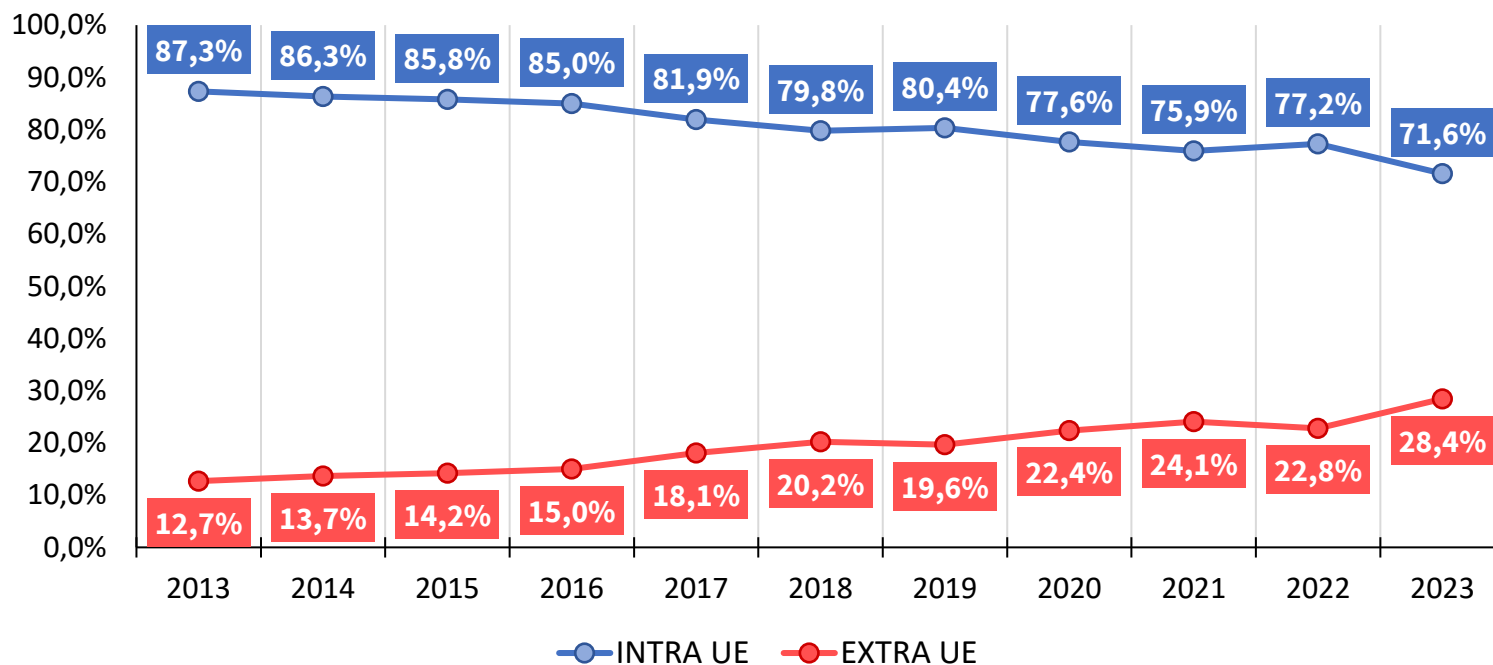

Distribución de las importaciones de Pequeños cítricos (Media 2019-23)

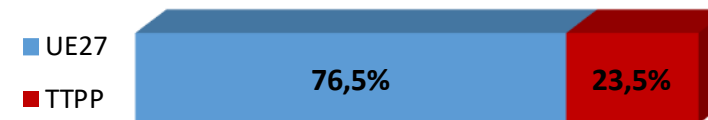

2023	INTRA UE	TTPP
Volumen (t)	1.266.453	503.406
vs 2022 (%)	▼ 7,6%	▲ 24,6%
vs Media 5 (%)	▼ 8,7%	▲ 29,7%

(* Acumulado al mes de DICIEMBRE)

Boletín nº66: Seguimiento reforzado de las importaciones de cítricos por la UE

Fuente: elaboración SGFHV a partir de datos EUROSTAT y AGRIDATA.EC.EUROPA.EU





Importaciones de pequeños cítricos por la UE



RESUMEN AÑO NATURAL 2024

Importaciones de pequeños cítricos por la UE-27 de TPP – Año 2024 (t)

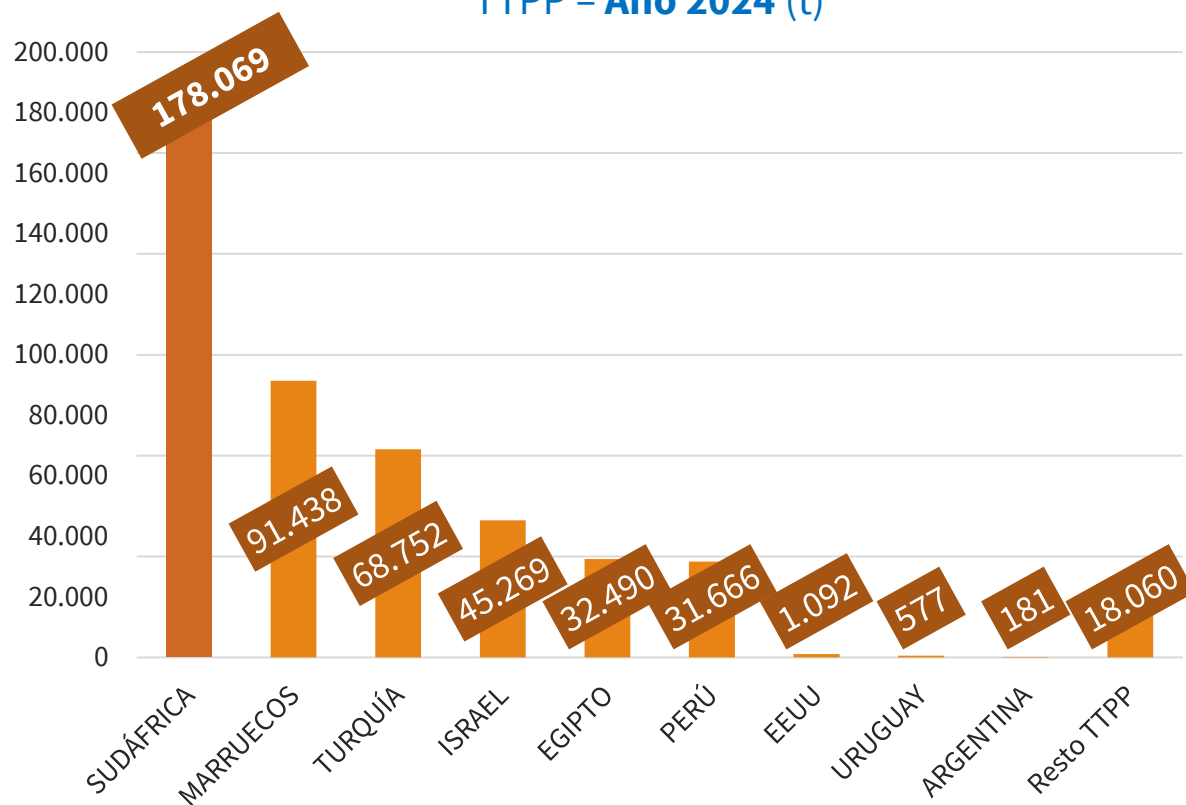

(*) Acumulado al mes de DICIEMBRE

Importaciones de pequeños cítricos por la UE-27 de TPP – Año 2024(t)

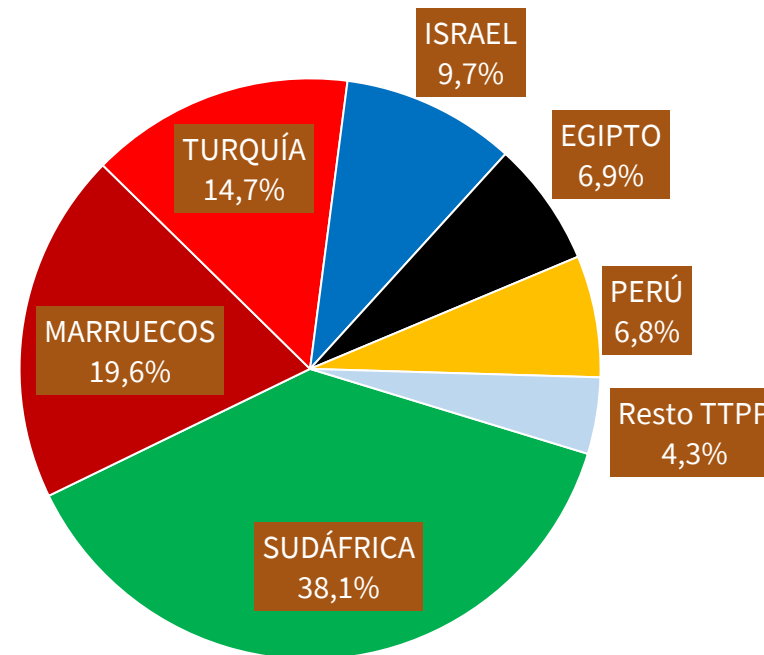

Boletín nº66: Seguimiento reforzado de las importaciones de cítricos por la UE





Importaciones de pequeños cítricos por la UE



RESUMEN AÑO NATURAL 2024

Importaciones de pequeños cítricos por la UE-27 de TTPP – Año 2024 (t)

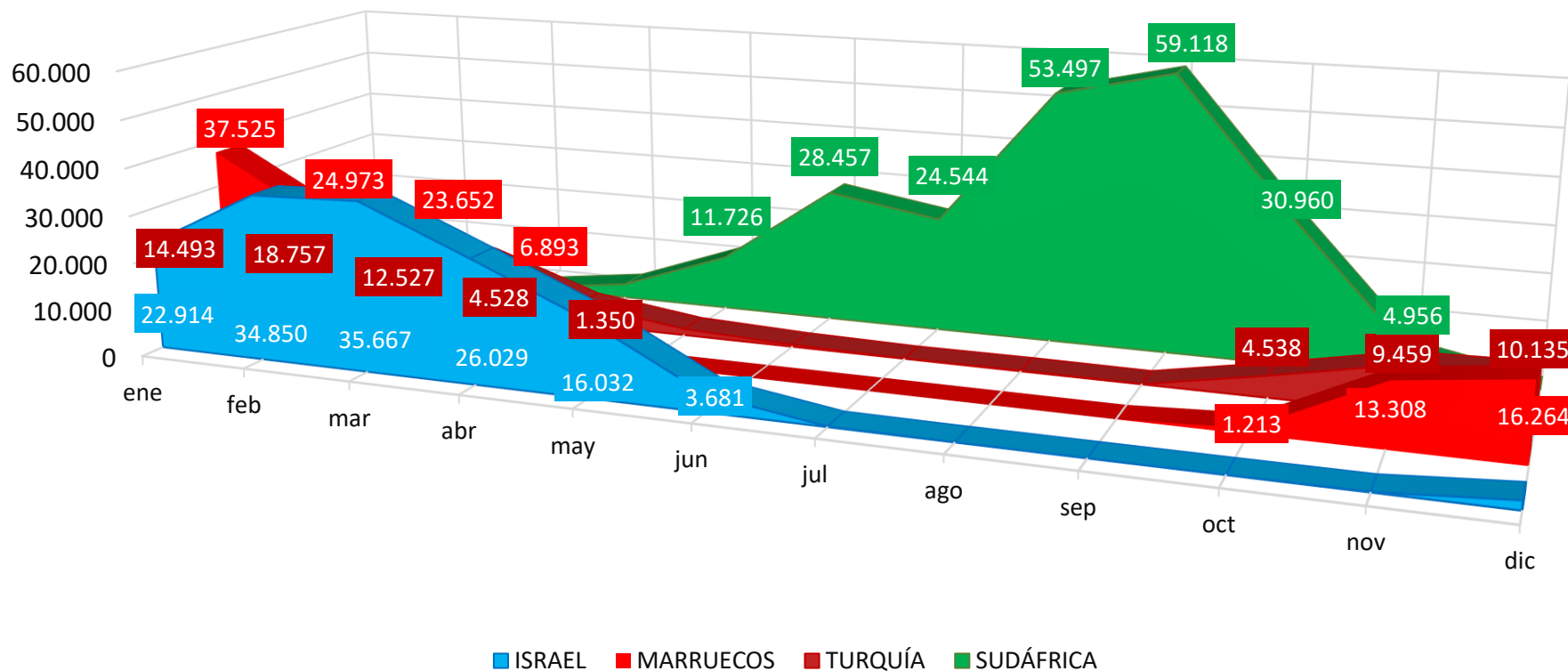

(* Acumulado al mes de DICIEMBRE)

Boletín nº66: Seguimiento reforzado de las importaciones de cítricos por la UE





Importaciones de pequeños cítricos por la UE



IMPORTACIONES DE PEQ. CÍTRICOS POR LA UE-27 DE TTPP (t)
Año natural (Enero/-----*)

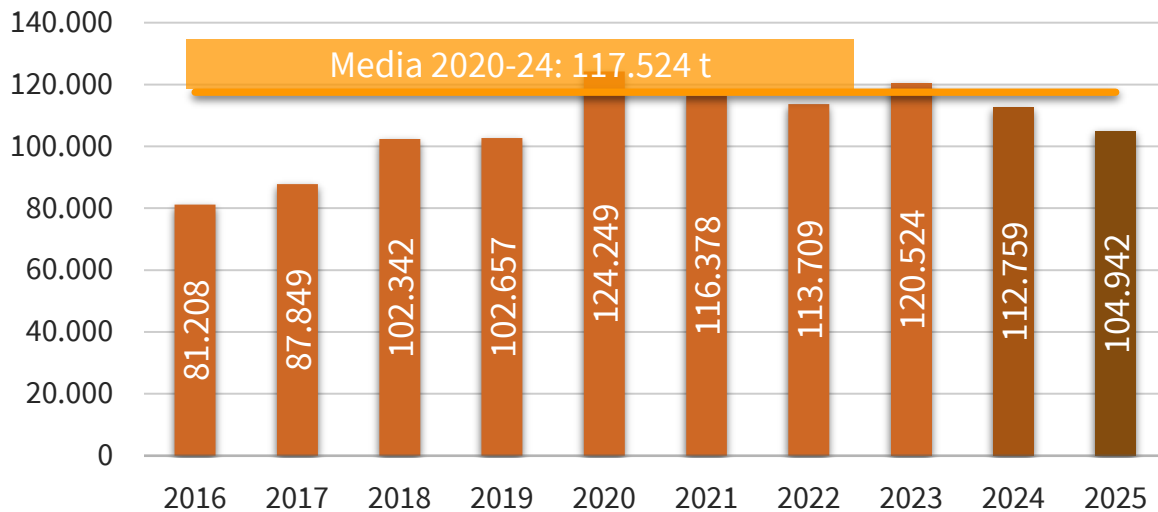

IMPORTACIONES DE PEQ. CÍTRICOS POR LA U27 DE TTPP
AÑO NATURAL (ENERO/-----*)
(t)

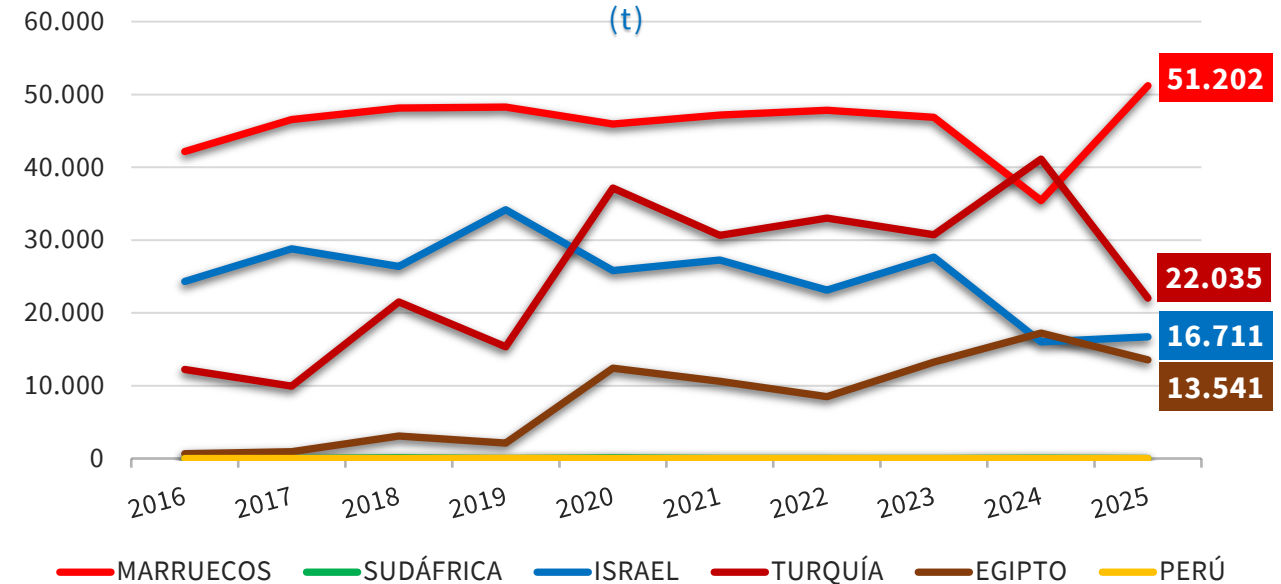

2025 vs	TTPP	MARRUECOS	SUDÁFRICA	ISRAEL	TURQUÍA	EGIPTO	PERÚ
2024	▼ 6,9%	▲ 44,5%	▼ 100%	▲ 4,3%	▼ 46,4%	▼ 21,4%	-
Media 5	▼ 10,7%	▲ 14,7%	▼ 100%	▼ 30,3%	▼ 36,2%	▲ 9,2%	-

(*) Acumulado al mes de FEBRERO

Boletín nº66: Seguimiento reforzado de las importaciones de cítricos por la UE





Importaciones de pequeños cítricos por la UE



IMPORTACIONES DE PEQ. CÍTRICOS POR LA UE-27 DE TTPP (t)
Campaña (Septiembre/-----*)



IMPORTACIONES DE PEQ. CÍTRICOS POR LA U27 DE TTPP
CAMPAÑA (SEPTIEMBRE/-----*)
(t)

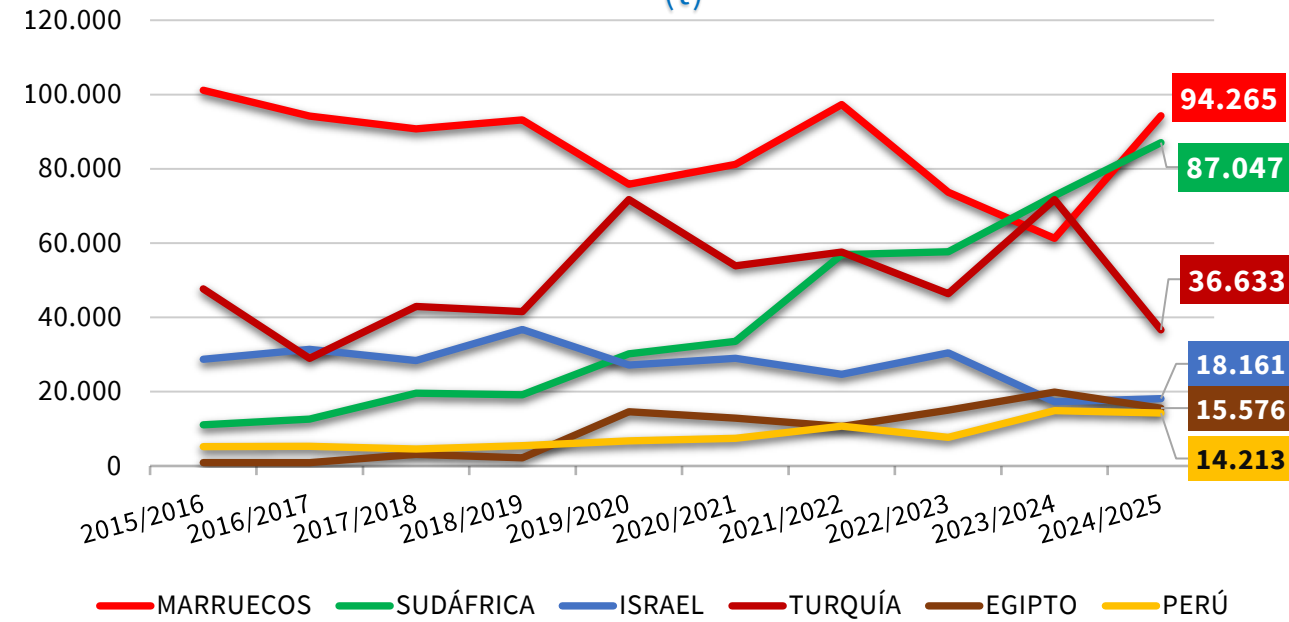

2024/25 vs	TTPP	MARRUECOS	SUDÁFRICA	ISRAEL	TURQUÍA	EGIPTO	PERÚ
2023/24	▲ 3,7%	▲ 53,8%	▲ 19,7%	▲ 5,1%	▼ 48,9%	▼ 21,7%	▼ 4,5%
Media 5	▲ 13,7%	▲ 21,1%	▲ 73,4%	▼ 29,4%	▼ 39,2%	▲ 6,5%	▲ 49,6%

(*) Acumulado al mes de FEBRERO

Boletín nº66: Seguimiento reforzado de las importaciones de cítricos por la UE





Importaciones de pequeños cítricos por la UE



IMPORTACIONES DE PEQUEÑOS CÍTRICOS POR LA UE 27											Variaciones (%)		Variaciones (t)	
CAMPAÑA	2015/2016	2016/2017	2017/2018	2018/2019	2019/2020	2020/2021	2021/2022	2022/2023	2023/2024	2024/2025	2024/2025 vs 2023/2024	2024/2025 vs Media 5	2024/2025 vs 2023/2024	2024/2025 vs Media 5
TONELADAS	Sept-Feb	Sept-Feb	Sept-Feb	Sept-Feb	Sept-Feb	Sept-Feb	Sept-Feb	Sept-Feb	Sept-Feb	Sept-Feb				
MARRUECOS	101.143	94.237	90.737	93.156	75.868	81.194	97.300	73.706	61.278	94.265	53,8%	21,1%	32.987	16.396
SUDÁFRICA	11.075	12.641	19.564	19.179	30.225	33.533	56.861	57.681	72.736	87.047	19,7%	73,4%	14.310	36.840
ISRAEL	28.717	31.401	28.419	36.739	27.166	28.978	24.707	30.448	17.272	18.161	5,1%	-29,4%	889	-7.553
TURQUÍA	47.657	28.968	42.950	41.555	71.728	53.845	57.612	46.418	71.706	36.633	-48,9%	-39,2%	-35.073	-23.628
PERÚ	5.214	5.260	4.566	5.498	6.750	7.486	10.691	7.677	14.886	14.213	-4,5%	49,6%	-674	4.714
EGIPTO	902	937	3.156	2.206	14.616	12.880	10.664	15.059	19.884	15.576	-21,7%	6,5%	-4.308	956
Resto EXTRA UE	7.385	6.293	8.653	8.650	9.883	7.291	7.628	11.481	14.466	16.468	13,8%	62,3%	2.002	6.318
TOTAL 4	188.592	167.246	181.670	190.629	204.987	197.550	236.479	208.253	222.993	236.106	5,9%	10,3%	13.113	22.054
TOTAL 6	194.709	173.443	189.392	198.333	226.353	217.916	257.835	230.990	257.763	265.895	3,2%	11,6%	8.132	27.724
HEMISFERIO NORTE	182.112	158.689	169.589	177.981	194.319	180.543	194.097	171.372	177.373	172.870	-2,5%	-5,8%	-4.503	-10.671
HEMISFERIO SUR	19.981	21.048	28.456	29.001	41.918	44.665	71.366	71.099	94.855	109.494	15,4%	69,0%	14.638	44.713
TOTAL EXTRA UE	202.093	179.736	198.045	206.982	236.237	225.208	265.463	242.471	272.229	282.364	3,7%	13,7%	10.135	34.042

IMPORTACIONES DE PEQUEÑOS CÍTRICOS POR LA UE 27											Variaciones (%)		Variaciones (t)	
AÑO NATURAL	2016	2017	2018	2019	2020	2021	2022	2023	2024	2025	2025 vs 2024	2025 vs Media 5	2025 vs 2024	2025 vs Media 5
TONELADAS	Ene-Feb	Ene-Feb	Ene-Feb	Ene-Feb	Ene-Feb	Ene-Feb	Ene-Feb	Ene-Feb	Ene-Feb	Ene-Feb				
MARRUECOS	42.136	46.550	48.152	48.251	45.940	47.164	47.822	46.865	35.426	51.202	44,5%	14,7%	15.776	6.558
SUDÁFRICA	3	22	108	0	93	27	22	0	45	0	-100,0%	-100,0%	-45	-37
ISRAEL	24.327	28.816	26.363	34.164	25.816	27.249	23.120	27.660	16.018	16.711	4,3%	-30,3%	693	-7.261
TURQUÍA	12.226	9.939	21.516	15.347	37.134	30.631	33.020	30.737	41.119	22.035	-46,4%	-36,2%	-19.085	-12.493
PERÚ	0	0	0	22	0	0	0	0	0	0		-71,5%	0	0
EGIPTO	660	914	3.091	2.118	12.418	10.593	8.491	13.251	17.231	13.541	-21,4%	9,2%	-3.690	1.144
Resto EXTRA UE	1.857	1.608	3.113	2.754	2.847	716	1.235	2.012	2.920	1.454	-50,2%	-25,3%	-1.467	-492
TOTAL 4	78.692	85.327	96.138	97.762	108.983	105.069	103.983	105.262	92.607	89.948	-2,9%	-12,8%	-2.660	-13.233
TOTAL 6	79.352	86.241	99.229	99.903	121.402	115.662	112.475	118.513	109.838	103.488	-5,8%	-10,5%	-6.350	-12.090
HEMISFERIO NORTE	80.277	87.022	100.677	101.258	122.732	115.994	113.070	119.519	111.254	104.215	-6,3%	-10,6%	-7.039	-12.299
HEMISFERIO SUR	932	826	1.665	1.399	1.517	384	639	1.006	1.505	727	-51,7%	-28,0%	-778	-283
TOTAL EXTRA UE	81.208	87.849	102.342	102.657	124.249	116.378	113.709	120.524	112.759	104.942	-6,9%	-10,7%	-7.817	-12.582

(*) Acumulado al mes de FEBRERO

Boletín nº66: Seguimiento reforzado de las importaciones de cítricos por la UE



Importaciones de pequeños cítricos por la UE



EVOLUCIÓN MENSUAL DE LAS IMPORTACIONES DE PEQ. CÍTRICOS EN LA UE-27 PROCEDENTES DE TTPP (t)

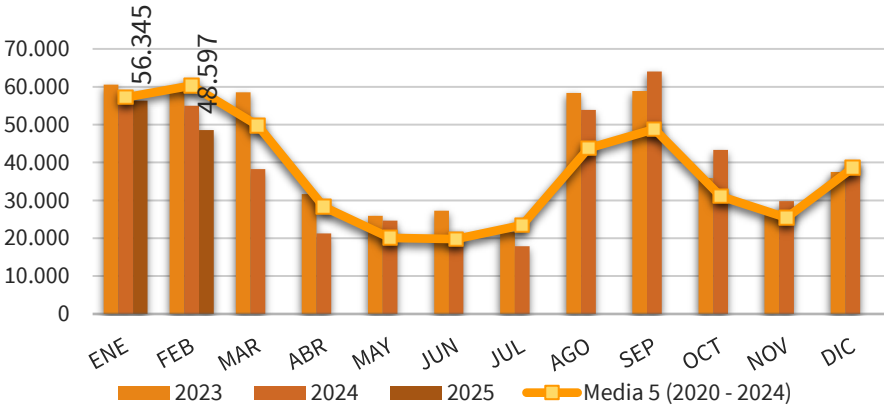

EVOLUCIÓN MENSUAL DE LAS IMPORTACIONES DE PEQ. CÍTRICOS EN LA UE-27 PROCEDENTES DE MARRUECOS (t)

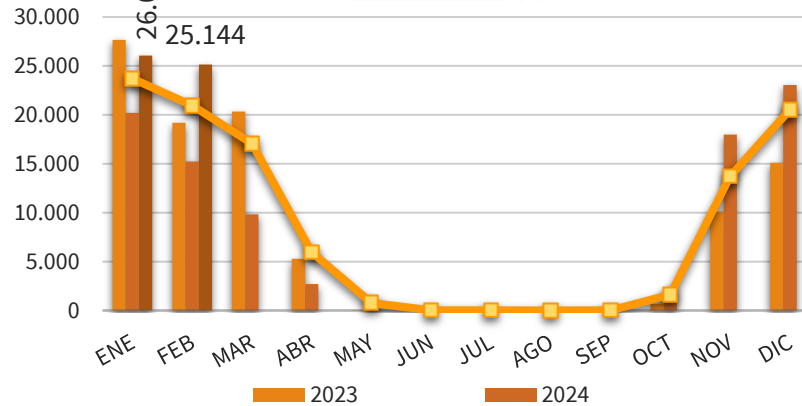

EVOLUCIÓN MENSUAL DE LAS IMPORTACIONES DE PEQ. CÍTRICOS EN LA UE-27 PROCEDENTES DE SUDÁFRICA (t)

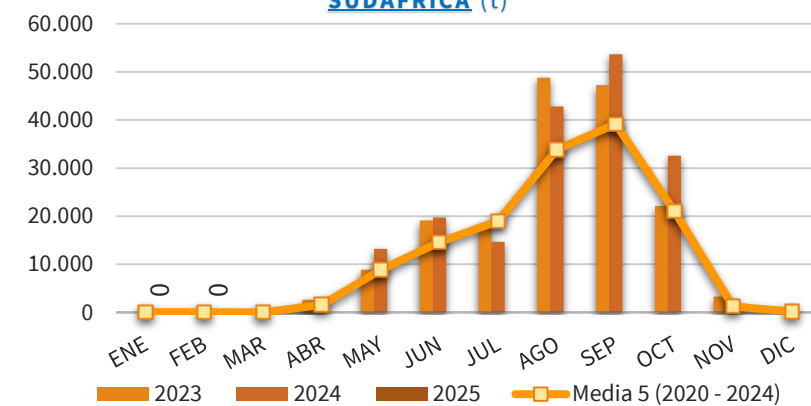

EVOLUCIÓN MENSUAL DE LAS IMPORTACIONES DE PEQ. CÍTRICOS EN LA UE-27 PROCEDENTES DE ISRAEL (t)

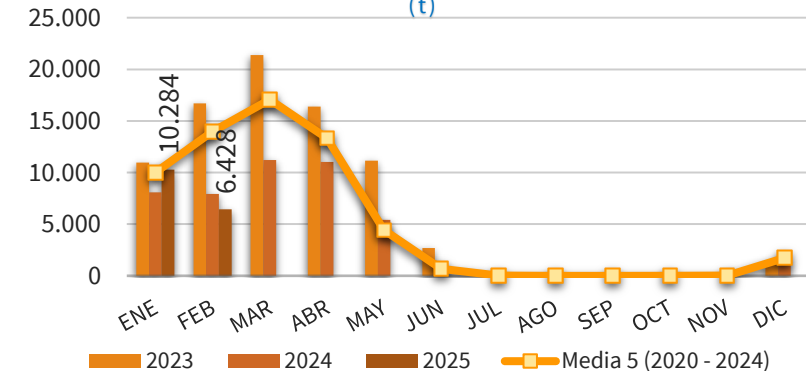

EVOLUCIÓN MENSUAL DE LAS IMPORTACIONES DE PEQ. CÍTRICOS EN LA UE-27 PROCEDENTES DE TURQUÍA (t)

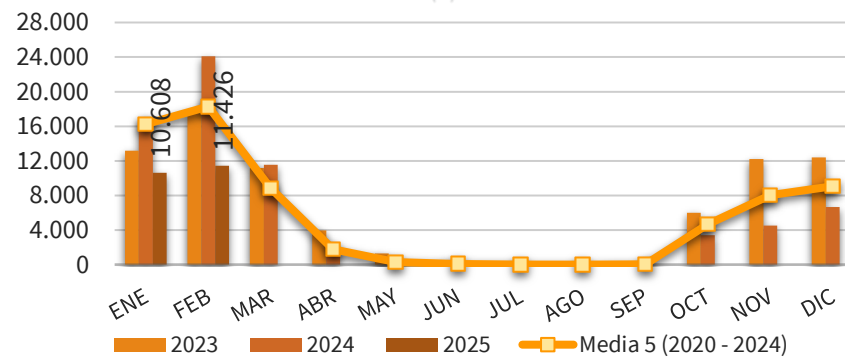

EVOLUCIÓN MENSUAL DE LAS IMPORTACIONES DE PEQ. CÍTRICOS EN LA UE-27 PROCEDENTES DE PERÚ (t)

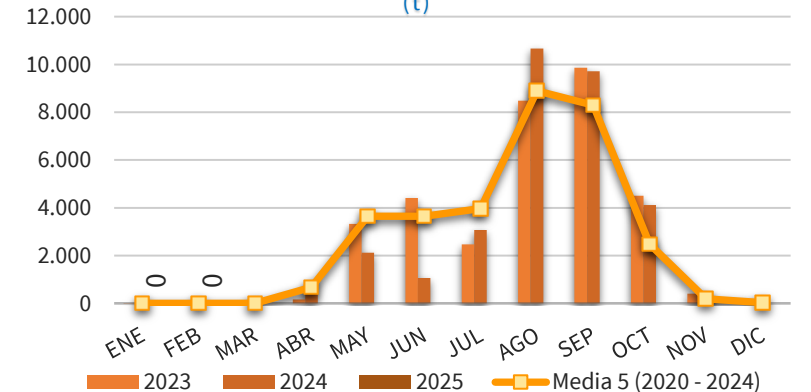

(*) Acumulado al mes de FEBRERO

Boletín nº66: Seguimiento reforzado de las importaciones de cítricos por la UE





Importaciones de pequeños cítricos por la UE



DISTRIBUCIÓN MENSUAL DE LAS IMPORTACIONES DE PEQUEÑOS CÍTRICOS POR LA UE 27

TONELADAS	ENE	FEB	MAR	ABR	MAY	JUN	JUL	AGO	SEP	OCT	NOV	DIC	ACUMULADO AÑO	TOTAL AÑO	CAMPAÑA	ACUMULADO CAMPAÑA
2016	39.820	41.388	30.272	16.152	10.193	12.795	14.655	23.454	18.753	5.874	22.148	45.112	81.208	280.617	2015/2016	202.093
2017	48.084	39.765	38.599	24.650	14.585	12.690	14.590	22.738	21.594	10.915	30.476	32.718	87.849	311.406	2016/2017	179.736
2018	51.915	50.427	47.589	22.997	11.545	13.466	14.117	27.782	21.954	14.858	24.975	42.539	102.342	344.162	2017/2018	198.045
2019	50.935	51.722	31.865	21.783	11.756	11.626	17.025	26.419	33.617	11.949	27.440	38.981	102.657	335.120	2018/2019	206.982
2020	58.613	65.636	46.443	31.478	14.844	16.222	29.797	33.588	32.459	19.751	23.570	33.050	124.249	405.450	2019/2020	236.237
2021	55.264	61.114	56.620	28.803	16.816	20.289	26.831	34.538	46.009	30.660	28.211	46.874	116.378	452.029	2020/2021	225.208
2022	53.837	59.872	48.673	28.184	18.277	13.612	21.426	38.213	42.595	25.924	18.116	35.311	113.709	404.040	2021/2022	265.463
2023	60.556	59.968	58.561	31.639	25.936	27.277	21.601	58.398	58.901	35.857	27.195	37.518	120.524	503.406	2022/2023	242.471
2024	57.740	55.018	38.268	21.246	24.645	21.514	17.857	53.884	64.010	43.341	29.790	40.281	112.759	467.595	2023/2024	272.229
2025	56.345	48.597											104.942	104.942	2024/2025	282.364
Media 5 (2020 - 2024)	57.202	60.322	49.713	28.270	20.104	19.783	23.503	43.724	48.795	31.107	25.376	38.607	117.524	446.504	Media 5 (2019/2020 - 2023/2024)	248.321
2025 vs 2024	-2,42%	-11,67%	-100,00%	-100,00%	-100,00%	-100,00%	-100,00%	-100,00%	-100,00%	-100,00%	-100,00%	-100,00%	-6,93%		2024/2025 vs 2023/2024	3,72%
2025 vs Media 5	-1,50%	-19,44%	-100,00%	-100,00%	-100,00%	-100,00%	-100,00%	-100,00%	-100,00%	-100,00%	-100,00%	-100,00%	-10,71%		2024/2025 vs Media 5	13,71%
% Mensual Media 5	12,81%	13,51%	11,13%	6,33%	4,50%	4,43%	5,26%	9,79%	10,93%	6,97%	5,68%	8,65%				

(*) Acumulado al mes de FEBRERO

Boletín nº66: Seguimiento reforzado de las importaciones de cítricos por la UE



Importaciones de pequeños cítricos por la UE



DISTRIBUCIÓN MENSUAL DE LAS IMPORTACIONES DE PEQUEÑOS CÍTRICOS POR LA UE 27 PROCEDENTES DE MARRUECOS

TONELADAS	ENE	FEB	MAR	ABR	MAY	JUN	JUL	AGO	SEP	OCT	NOV	DIC	ACUMULADO AÑO	TOTAL AÑO	CAMPAÑA	ACUMULADO CAMPAÑA
2016	20.686	21.449	12.974	2.425	195	0	0	0	0	287	13.662	33.737	42.136	105.417	2015/2016	101.143
2017	27.545	19.005	13.793	5.524	118	0	0	0	0	975	20.309	21.301	46.550	108.571	2016/2017	94.237
2018	23.853	24.299	23.132	6.551	85	0	0	0	23	213	13.506	31.163	48.152	122.824	2017/2018	90.737
2019	24.413	23.838	12.224	4.465	93	24	0	0	66	627	11.797	17.438	48.251	94.985	2018/2019	93.156
2020	22.447	23.493	15.852	5.696	56	88	0	0	0	2.310	13.221	18.500	45.940	101.663	2019/2020	75.868
2021	21.997	25.166	22.153	6.326	149	22	0	0	0	2.028	17.415	30.035	47.164	125.291	2020/2021	81.194
2022	26.232	21.591	17.047	9.885	3.173	27	0	0	0	990	9.879	15.971	47.822	104.796	2021/2022	97.300
2023	27.665	19.200	20.337	5.282	24	0	0	0	3	666	10.091	15.092	46.865	98.361	2022/2023	73.706
2024	20.197	15.229	9.834	2.711	380	0	24	0	0	2.055	17.965	23.043	35.426	91.438	2023/2024	61.278
2025	26.058	25.144											51.202	51.202	2024/2025	94.265
Media 5 (2020 - 2024)	23.707	20.936	17.045	5.980	756	27	5	0	1	1.610	13.714	20.528	44.643	104.310	Media 5 (2019/2020 - 2023/2024)	77.869
2025 vs 2024	29,02%	65,11%	-100,00%	-100,00%	-100,00%	-	-100,00%	-100,00%	-100,00%	-100,00%	-100,00%	-100,00%	-100,00%	-100,00%	2024/2025 vs 2023/2024	53,83%
2025 vs Media 5	9,92%	20,10%	-100,00%	-100,00%	-100,00%	-100,00%	-100,00%	-100,00%	-100,00%	-100,00%	-100,00%	-100,00%	-100,00%	14,69%	2024/2025 vs Media 5	21,06%
% Mensual Media 5	22,73%	20,07%	16,34%	5,73%	0,73%	0,03%	0,00%	0,00%	0,00%	0,00%	1,54%	13,15%	19,68%			

(*) Acumulado al mes de FEBRERO

Boletín nº66: Seguimiento reforzado de las importaciones de cítricos por la UE





Importaciones de pequeños cítricos por la UE



DISTRIBUCIÓN MENSUAL DE LAS IMPORTACIONES DE PEQUEÑOS CÍTRICOS POR LA UE 27 PROCEDENTES DE SUDÁFRICA

TONELADAS	ENE	FEB	MAR	ABR	MAY	JUN	JUL	AGO	SEP	OCT	NOV	DIC	ACUMULADO AÑO	TOTAL AÑO	CAMPAÑA	ACUMULADO CAMPAÑA
2016	3	0	0	4.053	7.749	8.901	7.118	13.427	11.798	769	52	0	3	53.869	2015/2016	11.075
2017	0	22	0	1.789	6.022	7.224	9.224	11.607	15.878	3.451	61	65	22	55.345	2016/2017	12.641
2018	66	42	0	1.348	6.703	8.469	9.037	19.387	14.520	4.540	63	55	108	64.230	2017/2018	19.564
2019	0	0	0	1.316	5.946	7.764	11.114	16.017	25.187	4.812	133	0	0	72.288	2018/2019	19.179
2020	73	20	0	2.132	7.575	10.101	22.108	23.019	24.497	8.321	579	110	93	98.535	2019/2020	30.225
2021	12	14	0	1.915	8.203	14.052	20.468	23.082	34.881	21.191	459	308	27	124.585	2020/2021	33.533
2022	22	0	0	491	6.402	10.144	19.122	31.302	35.591	20.717	1.186	187	22	125.164	2021/2022	56.861
2023	0	0	0	2.606	8.851	19.107	18.422	48.801	47.233	22.141	3.274	44	0	170.480	2022/2023	57.681
2024	45	0	0	606	13.175	19.726	14.676	42.794	53.641	32.588	789	29	45	178.069	2023/2024	72.736
2025	0	0											0	0	2024/2025	87.047
Media 5 (2020 - 2024)	30	7	-	1.550	8.841	14.626	18.959	33.800	39.168	20.992	1.258	135	37	139.366	Media 5 (2019/2020 - 2023/2024)	50.207
2025 vs 2024	-100,00%	-	-	-100,00%	-100,00%	-100,00%	-100,00%	-100,00%	-100,00%	-100,00%	-100,00%	-100,00%	-100,00%		2024/2025 vs 2023/2024	19,67%
2025 vs Media 5	-100,00%	-100,00%	-	-100,00%	-100,00%	-100,00%	-100,00%	-100,00%	-100,00%	-100,00%	-100,00%	-100,00%	-100,00%		2024/2025 vs Media 5	73,38%
% Mensual Media 5	0,02%	0,00%	0,00%	1,11%	6,34%	10,49%	13,60%	24,25%	28,10%	15,06%	0,90%	0,10%				

(*) Acumulado al mes de FEBRERO

Boletín nº66: Seguimiento reforzado de las importaciones de cítricos por la UE



Importaciones de pequeños cítricos por la UE



DISTRIBUCIÓN MENSUAL DE LAS IMPORTACIONES DE PEQUEÑOS CÍTRICOS POR LA UE 27 PROCEDENTES DE ISRAEL

TONELADAS	ENE	FEB	MAR	ABR	MAY	JUN	JUL	AGO	SEP	OCT	NOV	DIC	ACUMULADO AÑO	TOTAL AÑO	CAMPAÑA	ACUMULADO CAMPAÑA
2016	10.628	13.699	12.177	5.881	570	0	0	23	0	0	36	2.548	24.327	45.563	2015/2016	28.717
2017	12.414	16.403	20.661	13.907	4.846	109	0	0	0	0	25	2.031	28.816	70.396	2016/2017	31.401
2018	13.253	13.109	15.715	9.077	551	0	0	0	0	0	32	2.543	26.363	54.280	2017/2018	28.419
2019	15.159	19.005	14.323	11.546	1.756	23	0	0	2	0	48	1.300	34.164	63.161	2018/2019	36.739
2020	9.750	16.067	16.370	15.597	2.280	0	0	0	0	0	24	1.706	25.816	61.792	2019/2020	27.166
2021	13.062	14.187	17.840	11.562	270	31	0	0	19	0	74	1.494	27.249	58.539	2020/2021	28.978
2022	8.098	15.022	18.523	11.996	2.964	496	0	0	0	0	0	2.787	23.120	59.886	2021/2022	24.707
2023	10.968	16.692	21.389	16.395	11.146	2.703	84	0	0	0	46	1.209	27.660	80.632	2022/2023	30.448
2024	8.078	7.940	11.209	11.040	5.426	127	0	0	0	0	21	1.429	16.018	45.269	2023/2024	17.272
2025	10.284	6.428											16.711	16.711	2024/2025	18.161
Media 5 (2020 - 2024)	9.991	13.981	17.066	13.318	4.417	671	17	0	4	0	33	1.725	23.973	61.224	Media 5 (2019/2020 - 2023/2024)	25.714
2025 vs 2024	27,30%	-19,04%	-100,00%	-100,00%	-100,00%	-100,00%	-	-100,00%	-	-	-100,00%	-100,00%	4,33%		2024/2025 vs 2023/2024	5,15%
2025 vs Media 5	2,93%	-54,03%	-100,00%	-100,00%	-100,00%	-100,00%	-100,00%	-100,00%	-100,00%	-100,00%	-100,00%	-100,00%	-30,29%		2024/2025 vs Media 5	-29,37%
% Mensual Media 5	16,32%	22,84%	27,88%	21,75%	7,21%	1,10%	0,03%	0,00%	0,01%	0,00%	0,05%	2,82%				

(*) Acumulado al mes de FEBRERO

Boletín nº66: Seguimiento reforzado de las importaciones de cítricos por la UE



Importaciones de pequeños cítricos por la UE



DISTRIBUCIÓN MENSUAL DE LAS IMPORTACIONES DE PEQUEÑOS CÍTRICOS POR LA UE 27 PROCEDENTES DE TURQUÍA

TONELADAS	ENE	FEB	MAR	ABR	MAY	JUN	JUL	AGO	SEP	OCT	NOV	DIC	ACUMULADO AÑO	TOTAL AÑO	CAMPAÑA	ACUMULADO CAMPAÑA
2016	7.512	4.714	2.468	685	10	0	0	0	2	3.464	7.590	7.973	12.226	34.418	2015/2016	47.657
2017	6.527	3.412	409	165	0	0	0	0	19	4.882	8.883	7.651	9.939	31.947	2016/2017	28.968
2018	11.915	9.600	3.911	135	0	0	0	0	752	7.314	10.514	7.628	21.516	51.769	2017/2018	42.950
2019	8.675	6.672	1.308	12	0	6	3	3	361	4.310	14.789	15.134	15.347	51.273	2018/2019	41.555
2020	19.799	17.335	6.078	1.534	40	1	1	1	70	6.386	8.738	8.020	37.134	68.002	2019/2020	71.728
2021	15.654	14.976	7.817	509	0	1	2	1	21	4.979	8.923	10.669	30.631	63.552	2020/2021	53.845
2022	15.567	17.452	7.551	1.487	29	2	2	0	0	2.486	5.684	7.511	33.020	57.771	2021/2022	57.612
2023	13.169	17.568	11.158	3.951	1.277	393	21	66	0	5.992	12.201	12.394	30.737	78.189	2022/2023	46.418
2024	17.042	24.077	11.554	1.353	127	0	0	0	0	3.411	4.523	6.664	41.119	68.752	2023/2024	71.706
2025	10.608	11.426											22.035	22.035	2024/2025	36.633
Media 5 (2020 - 2024)	16.246	18.282	8.832	1.767	295	79	5	14	18	4.651	8.014	9.052	34.528	67.253	Media 5 (2019/2020 - 2023/2024)	60.262
2025 vs 2024	-37,75%	-52,54%	-100,00%	-100,00%	-100,00%	-	-	-100,00%	-100,00%	-100,00%	-100,00%	-100,00%	-46,41%		2024/2025 vs 2023/2024	-48,91%
2025 vs Media 5	-34,70%	-37,50%	-100,00%	-100,00%	-100,00%	-100,00%	-100,00%	-100,00%	-100,00%	-100,00%	-100,00%	-100,00%	-36,18%		2024/2025 vs Media 5	-39,21%
% Mensual Media 5	24,16%	27,18%	13,13%	2,63%	0,44%	0,12%	0,01%	0,02%	0,03%	6,92%	11,92%	13,46%				

(*) Acumulado al mes de FEBRERO

Boletín nº66: Seguimiento reforzado de las importaciones de cítricos por la UE



Importaciones de pequeños cítricos por la UE



DISTRIBUCIÓN MENSUAL DE LAS IMPORTACIONES DE PEQUEÑOS CÍTRICOS POR LA UE 27 PROCEDENTES DE PERÚ

TONELADAS	ENE	FEB	MAR	ABR	MAY	JUN	JUL	AGO	SEP	OCT	NOV	DIC	ACUMULADO AÑO	TOTAL AÑO	CAMPAÑA	ACUMULADO CAMPAÑA
2016	0	0	0	243	804	2.432	4.416	8.352	4.605	655	0	0	0	21.508	2015/2016	5.214
2017	0	0	0	714	2.080	4.414	3.790	9.304	4.181	385	0	0	0	24.868	2016/2017	5.260
2018	0	0	0	777	3.283	4.505	4.013	7.132	4.175	1.300	0	0	0	25.186	2017/2018	4.566
2019	22	0	0	706	2.940	2.930	4.984	8.317	5.562	1.186	2	0	22	26.650	2018/2019	5.498
2020	0	0	0	476	2.619	4.632	6.613	8.939	6.085	1.378	0	23	0	30.765	2019/2020	6.750
2021	0	0	0	1.531	5.490	5.422	5.851	10.034	9.385	1.146	160	0	0	39.019	2020/2021	7.486
2022	0	0	0	674	4.672	2.723	1.825	6.334	6.398	1.257	22	0	0	23.905	2021/2022	10.691
2023	0	0	0	161	3.324	4.403	2.464	8.487	9.859	4.508	404	115	0	33.724	2022/2023	7.677
2024	0	0	0	549	2.114	1.062	3.066	10.664	9.708	4.112	389	3	0	31.666	2023/2024	14.886
2025	0	0											0	0	2024/2025	14.213
Media 5 (2020 - 2024)	0	0	0	678	3.644	3.648	3.964	8.891	8.287	2.480	195	28	0	31.816	Media 5 (2019/2020 - 2023/2024)	9.498
2025 vs 2024	-	-	-	-100,00%	-100,00%	-100,00%	-100,00%	-100,00%	-100,00%	-100,00%	-100,00%	-100,00%	-		2024/2025 vs 2023/2024	-4,52%
2025 vs Media 5	-100,00%	-	-100,00%	-100,00%	-100,00%	-100,00%	-100,00%	-100,00%	-100,00%	-100,00%	-100,00%	-100,00%	-71,50%		2024/2025 vs Media 5	49,63%
% Mensual Media 5	0,00%	0,00%	0,00%	2,13%	11,45%	11,47%	12,46%	27,95%	26,05%	7,80%	0,61%	0,09%				

(*) Acumulado al mes de FEBRERO

Boletín nº66: Seguimiento reforzado de las importaciones de cítricos por la UE





Importaciones de pequeños cítricos por la UE



DISTRIBUCIÓN MENSUAL DE LAS IMPORTACIONES DE PEQUEÑOS CÍTRICOS POR LA UE 27 PROCEDENTES DE EGIPTO

TONELADAS	ENE	FEB	MAR	ABR	MAY	JUN	JUL	AGO	SEP	OCT	NOV	DIC	ACUMULADO AÑO	TOTAL AÑO	CAMPAÑA	ACUMULADO CAMPAÑA
2016	339	320	67	138	22	3	0	0	0	3	0	20	660	913	2015/2016	902
2017	695	219	455	207	0	22	0	0	0	0	0	65	914	1.663	2016/2017	937
2018	1.920	1.170	1.622	504	72	0	0	0	0	0	0	87	3.091	5.377	2017/2018	3.156
2019	1.458	660	1.275	676	8	10	0	0	0	0	18	2.179	2.118	6.285	2018/2019	2.206
2020	5.252	7.166	4.686	3.706	722	88	21	0	0	0	19	2.267	12.418	23.928	2019/2020	14.616
2021	4.254	6.339	6.841	5.118	1.414	251	92	0	32	0	190	1.951	10.593	26.482	2020/2021	12.880
2022	3.096	5.396	4.789	2.623	697	27	16	0	0	0	0	1.808	8.491	18.451	2021/2022	10.664
2023	6.909	6.342	5.017	2.022	255	0	44	23	0	0	90	2.563	13.251	23.265	2022/2023	15.059
2024	9.928	7.303	5.057	4.328	3.269	522	23	25	0	0	68	1.968	17.231	32.490	2023/2024	19.884
2025	8.208	5.333											13.541	13.541	2024/2025	15.576
Media 5 (2020 - 2024)	5.888	6.509	5.278	3.560	1.271	178	39	10	6	0	73	2.111	12.397	24.923	Media 5 (2019/2020 - 2023/2024)	14.621
2025 vs 2024	-17,32%	-26,98%	-100,00%	-100,00%	-100,00%	-100,00%	-100,00%	-100,00%	-	-	-100,00%	-100,00%	-21,42%		2024/2025 vs 2023/2024	-21,66%
2025 vs Media 5	39,41%	-18,07%	-100,00%	-100,00%	-100,00%	-100,00%	-100,00%	-100,00%	-100,00%	-100,00%	-100,00%	-100,00%	9,23%		2024/2025 vs Media 5	6,54%
% Mensual Media 5	23,62%	26,12%	21,18%	14,28%	5,10%	0,71%	0,16%	0,04%	0,03%	0,00%	0,29%	8,47%				

(*) Acumulado al mes de FEBRERO

Boletín nº66: Seguimiento reforzado de las importaciones de cítricos por la UE



4. Importaciones de limones por la UE

Boletín nº66: Seguimiento reforzado de las importaciones de cítricos por la UE





Importaciones de limones por la UE



CUOTA DE MERCADO – EU 27 vs TTPP

Evolución de las importaciones de limones por la UE 27 - Cuota en volumen (%)

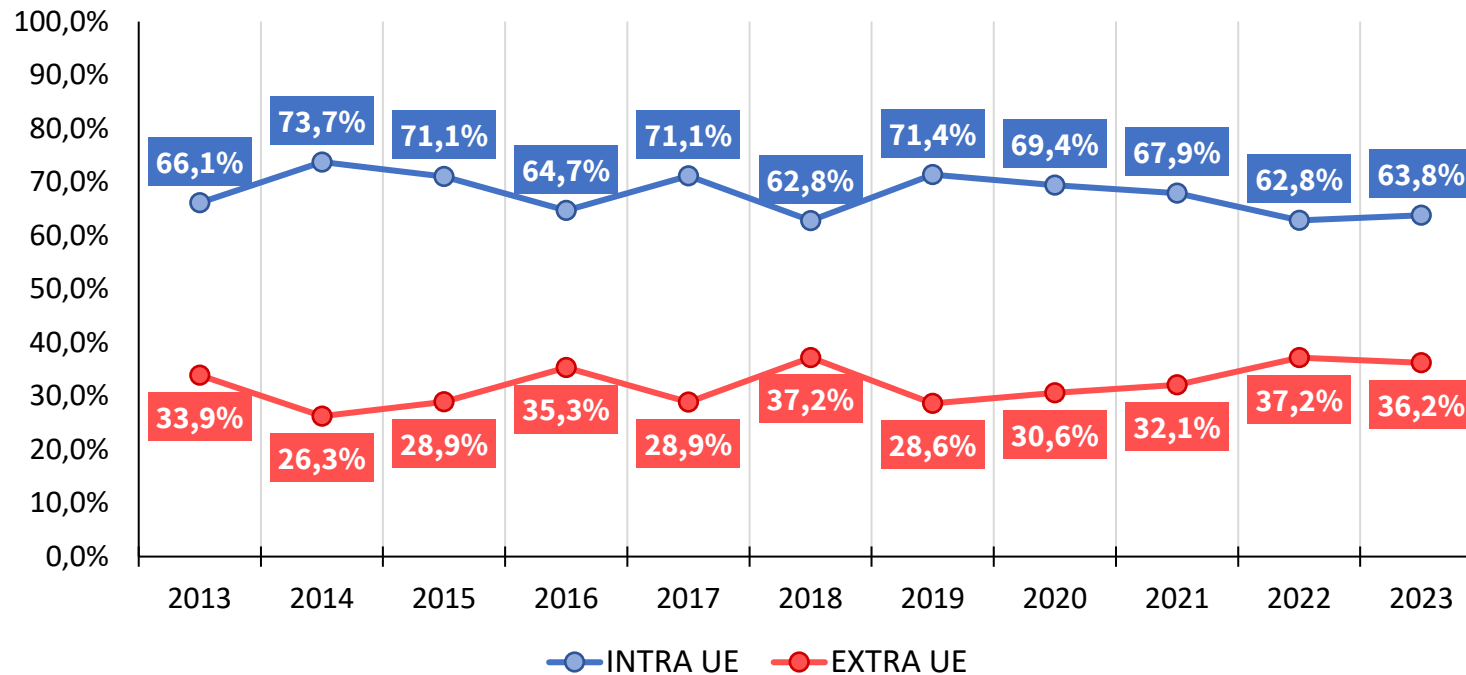

Distribución de las importaciones de Limones (Media 2019-23)

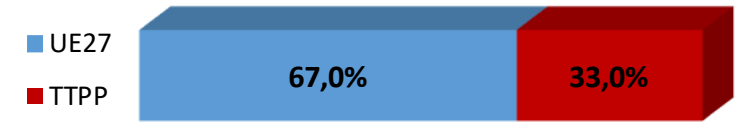

2023	INTRA UE	TTPP
Volumen (t)	781.463	444.043
vs 2022 (%)	▼ 1,2%	▼ 5,1%
vs Media 5 (%)	▼ 4,7%	▲ 9,3%

(*) Acumulado al mes de DICIEMBRE

Boletín nº66: Seguimiento reforzado de las importaciones de cítricos por la UE





Importaciones de limones por la UE



RESUMEN AÑO NATURAL 2024

Importaciones de limones por la UE-27 de TTPP – Año 2024 (t)

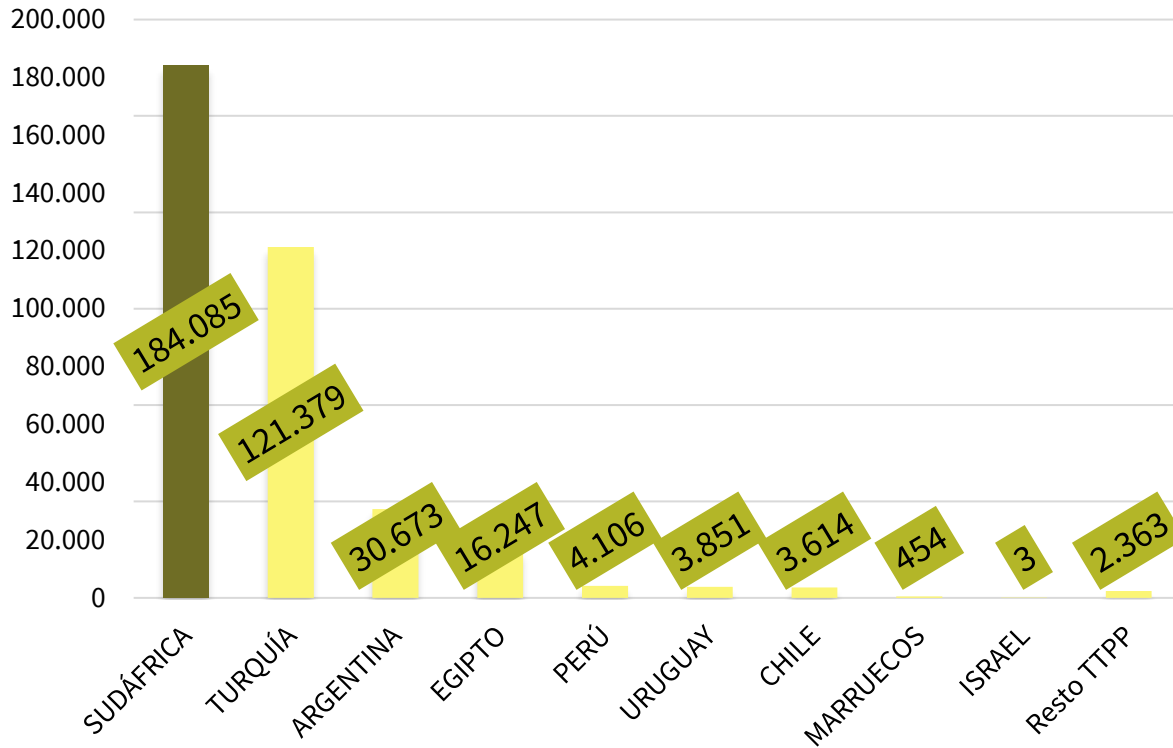

(*) Acumulado al mes de DICIEMBRE

Importaciones de cítricos por la UE-27 de TTPP – Año 2024 (t)

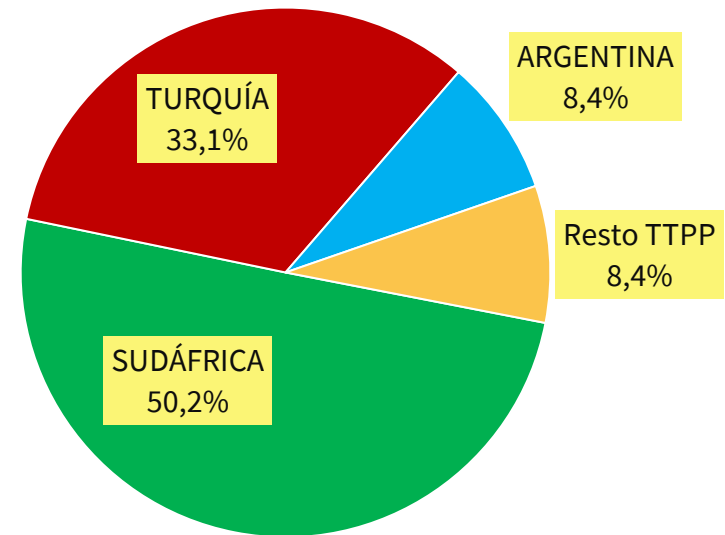

Boletín nº66: Seguimiento reforzado de las importaciones de cítricos por la UE





Importaciones de limones por la UE

RESUMEN AÑO NATURAL 2024

Importaciones mensuales de limones por la UE-27 de TTPP – Año 2024 (t)

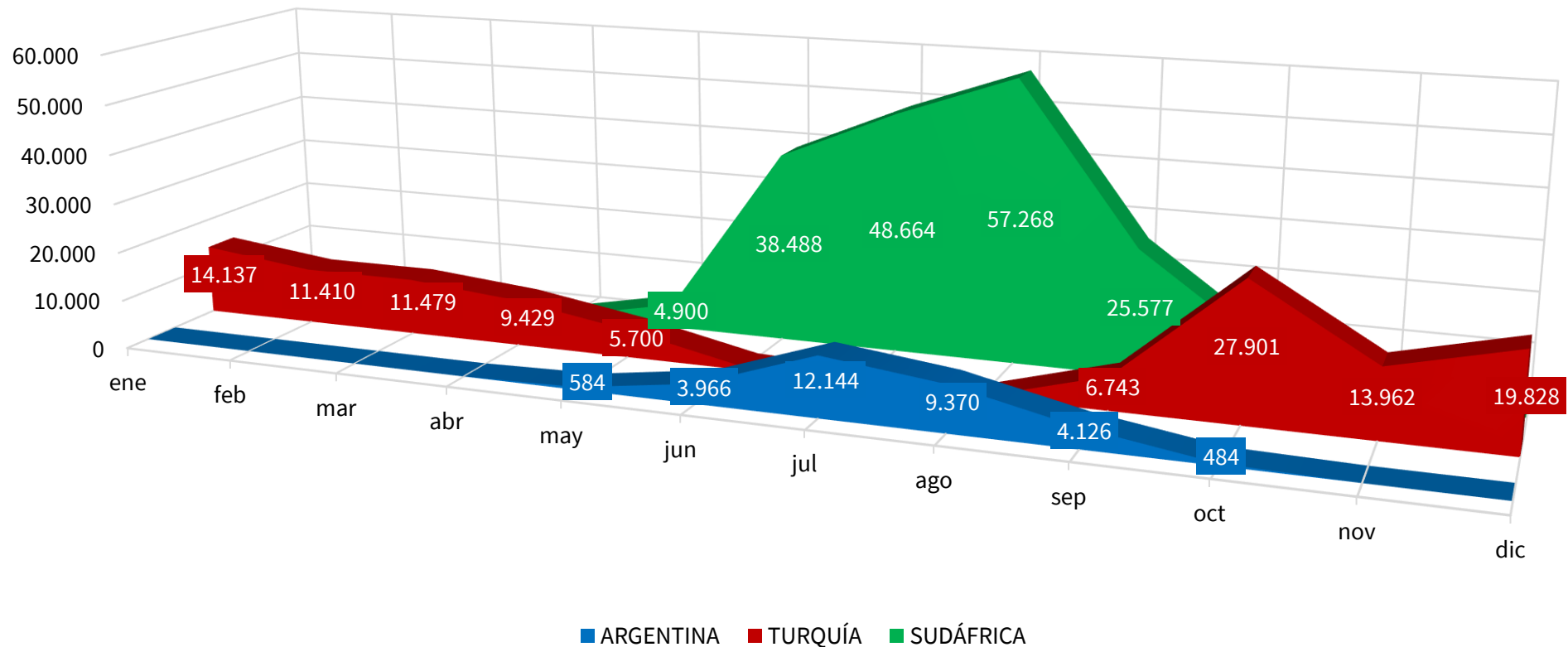

(*) Acumulado al mes de DICIEMBRE

Boletín nº66: Seguimiento reforzado de las importaciones de cítricos por la UE

Fuente: elaboración SGFHV a partir de datos EUROSTAT y AGRIDATA.EC.EUROPA.EU





Importaciones de limones por la UE



IMPORTACIONES DE LIMONES POR LA UE-27 DE TPPP (t) Año natural (Enero/-----*)

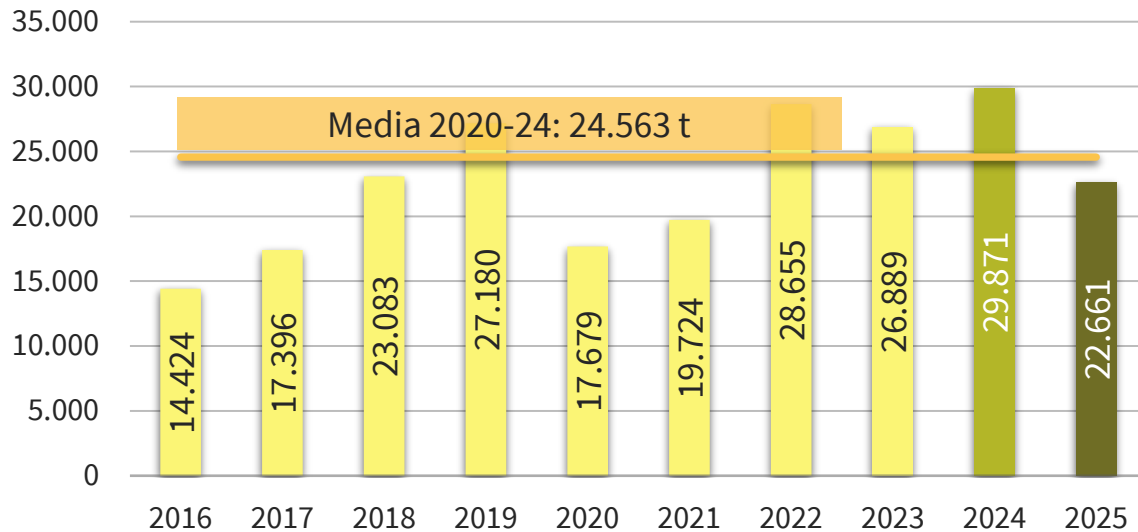

IMPORTACIONES DE LIMONES POR LA U27 DE TPPP AÑO NATURAL (ENERO/-----*) (t)

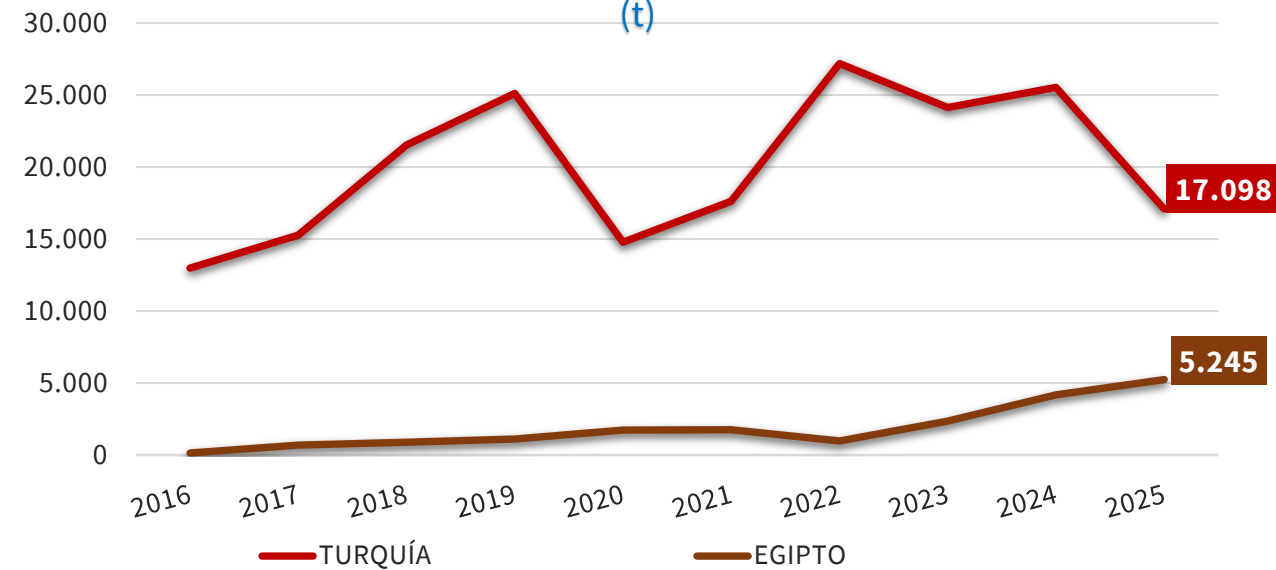

2025 vs	TPPP	SUDÁFRICA	ARGENTINA	TURQUÍA	URUGUAY	EGIPTO
2024	▼ 24,1%	▼ 91,2%	-	▼ 33,1%	-	▲ 25,2%
Media 5	▼ 7,7%	▼ 94,2%	-	▼ 21,8%	-	▲ 137,4%

(*) Acumulado al mes de FEBRERO

Boletín nº66: Seguimiento reforzado de las importaciones de cítricos por la UE





Importaciones de limones por la UE



IMPORTACIONES DE LIMONES POR LA UE-27 DE TTPP (t) Campaña (Septiembre/-----*)

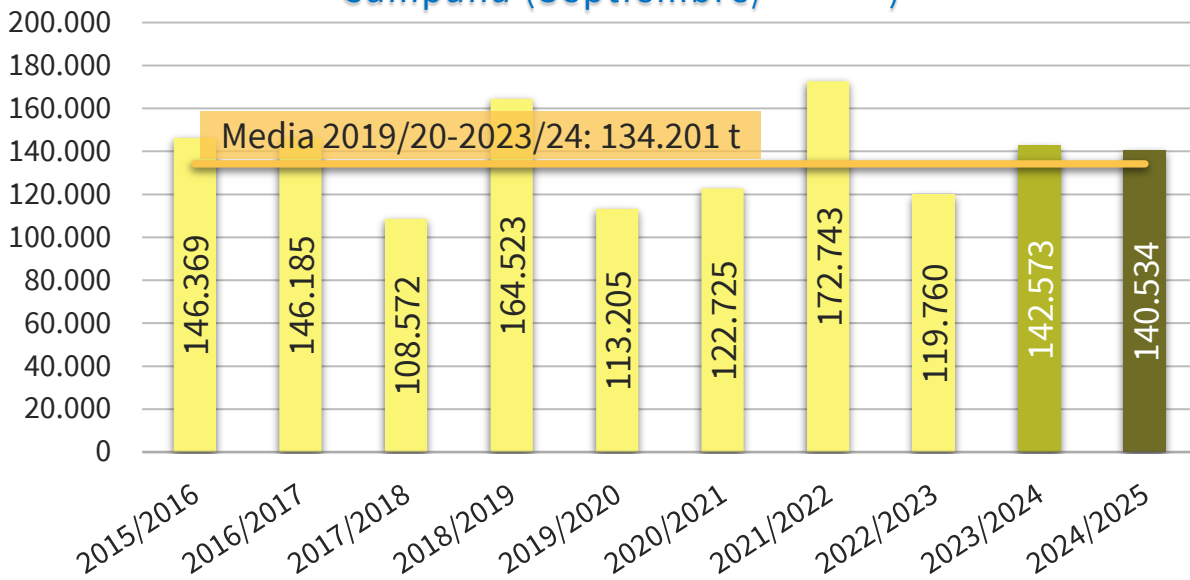

IMPORTACIONES DE PEQ. CÍTRICOS POR LA U27 DE TTPP CAMPAÑA (SEPTIEMBRE/-----*) (t)

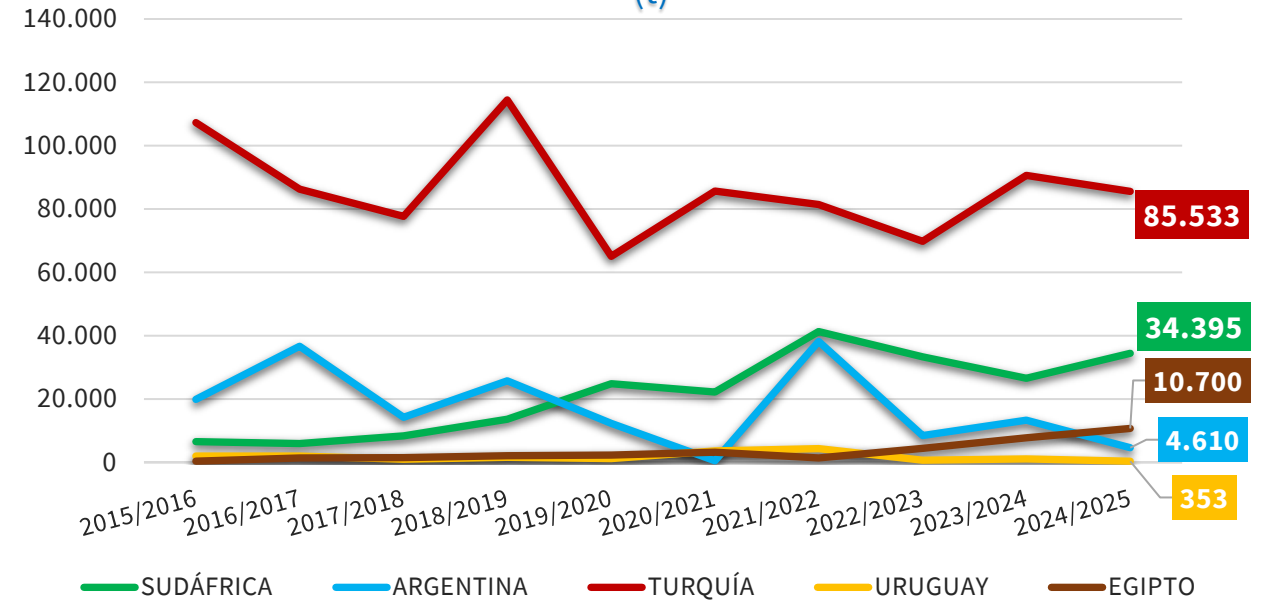

2024/25 vs	TTPP	SUDÁFRICA	ARGENTINA	TURQUÍA	URUGUAY	EGIPTO
2023/24	▼ 1,4%	▲ 29,6%	▼ 65,4%	▼ 5,7%	▼ 65,8%	▲ 37,5%
Media 5	▲ 4,7%	▲ 16,0%	▼ 68,3%	▲ 8,9%	▼ 83,7%	▲ 179,9%

(*) Acumulado al mes de FEBRERO

Boletín nº66: Seguimiento reforzado de las importaciones de cítricos por la UE





Importaciones de limones por la UE



IMPORTACIONES DE LIMONES POR LA UE 27											Variaciones (%)		Variaciones (t)	
CAMPAÑA	2015/2016	2016/2017	2017/2018	2018/2019	2019/2020	2020/2021	2021/2022	2022/2023	2023/2024	2024/2025	2024/2025 vs 2023/2024	2024/2025 vs Media 5	2024/2025 vs 2023/2024	2024/2025 vs Media 5
TONELADAS	Sept-Feb	Sept-Feb	Sept-Feb	Sept-Feb	Sept-Feb	Sept-Feb	Sept-Feb	Sept-Feb	Sept-Feb	Sept-Feb				
SUDÁFRICA	6.574	5.925	8.332	13.591	24.840	22.212	41.296	33.337	26.547	34.395	29,6%	16,0%	7.848	4.749
ARGENTINA	19.833	36.608	14.184	25.766	12.325	484	38.180	8.472	13.338	4.610	-65,4%	-68,3%	-8.728	-9.950
TURQUÍA	107.291	86.282	77.650	114.445	65.054	85.685	81.391	69.799	90.658	85.533	-5,7%	8,9%	-5.125	7.015
URUGUAY	2.022	1.961	1.020	1.606	1.215	3.622	4.323	626	1.032	353	-65,8%	-83,7%	-679	-1.811
EGIPTO	372	1.394	1.527	2.054	2.287	3.210	1.424	4.412	7.783	10.700	37,5%	179,9%	2.917	6.877
Resto EXTRA UE	10.277	14.014	5.858	7.061	7.484	7.513	6.129	3.114	3.215	4.944	53,8%	-10,0%	1.728	-548
TOTAL 3	133.698	128.816	100.166	153.803	102.219	108.380	160.866	111.608	130.543	124.538	-4,6%	1,5%	-6.006	1.814
TOTAL 5	136.092	132.170	102.714	157.462	105.721	115.212	166.614	116.646	139.358	135.591	-2,7%	5,3%	-3.767	6.881
HEMISFERIO NORTE	112.430	93.290	80.580	117.976	68.796	89.441	84.455	71.356	92.265	88.004	-4,6%	8,3%	-4.261	6.742
HEMISFERIO SUR	33.939	52.895	27.993	46.547	44.409	33.284	88.287	48.404	50.307	52.530	4,4%	-0,8%	2.222	-409
TOTAL EXTRA UE	146.369	146.185	108.572	164.523	113.205	122.725	172.743	119.760	142.573	140.534	-1,4%	4,7%	-2.039	6.333

IMPORTACIONES DE LIMONES POR LA UE 27											Variaciones (%)		Variaciones (t)	
AÑO NATURAL	2016	2017	2018	2019	2020	2021	2022	2023	2024	2025	2025 vs 2024	2025 vs Media 5	2025 vs 2024	2025 vs Media 5
TONELADAS	Ene-Feb	Ene-Feb	Ene-Feb	Ene-Feb	Ene-Feb	Ene-Feb	Ene-Feb	Ene-Feb	Ene-Feb	Ene-Feb				
SUDÁFRICA	0	25	0	12	5	0	24	0	4	0	-91,2%	-94,2%	-4	-6
ARGENTINA	26	27	0	0	42	0	0	0	0	0		-100,0%	0	-8
TURQUÍA	12.986	15.278	21.540	25.107	14.790	17.633	27.190	24.136	25.547	17.098	-33,1%	-21,8%	-8.449	-4.762
URUGUAY	0	0	0	0	0	0	0	0	0	0			0	0
EGIPTO	148	683	899	1.116	1.744	1.756	990	2.370	4.188	5.245	25,2%	137,4%	1.057	3.035
Resto EXTRA UE	1.264	1.382	643	946	1.097	334	450	383	131	318	142,9%	-33,6%	187	-161
TOTAL 3	13.012	15.331	21.540	25.118	14.837	17.633	27.214	24.136	25.551	17.098	-33,1%	-21,8%	-8.453	-4.777
TOTAL 5	13.160	16.014	22.440	26.234	16.581	19.390	28.205	26.506	29.740	22.343	-24,9%	-7,2%	-7.397	-1.741
HEMISFERIO NORTE	13.618	15.969	21.862	25.580	15.339	17.801	27.415	24.327	25.612	17.257	-32,6%	-21,9%	-8.356	-4.842
HEMISFERIO SUR	805	1.427	1.221	1.600	2.340	1.923	1.239	2.561	4.258	5.404	26,9%	119,3%	1.146	2.940
TOTAL EXTRA UE	14.424	17.396	23.083	27.180	17.679	19.724	28.655	26.889	29.871	22.661	-24,1%	-7,7%	-7.210	-1.903

(*) Acumulado al mes de FEBRERO

Boletín nº66: Seguimiento reforzado de las importaciones de cítricos por la UE



Importaciones de limones por la UE



EVOLUCIÓN MENSUAL DE LAS IMPORTACIONES DE LIMONES EN LA UE-27 PROCEDENTES DE **TPPP** (t)

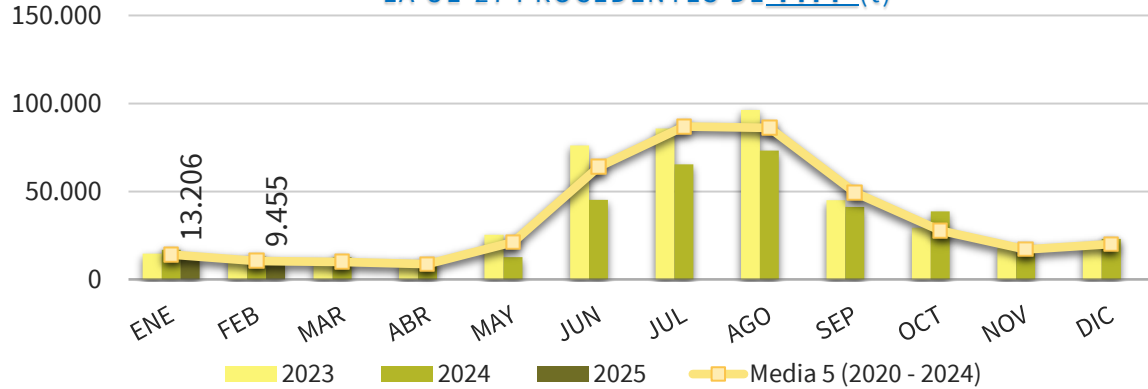

EVOLUCIÓN MENSUAL DE LAS IMPORTACIONES DE LIMONES EN LA UE-27 PROCEDENTES DE **SUDÁFRICA** (t)

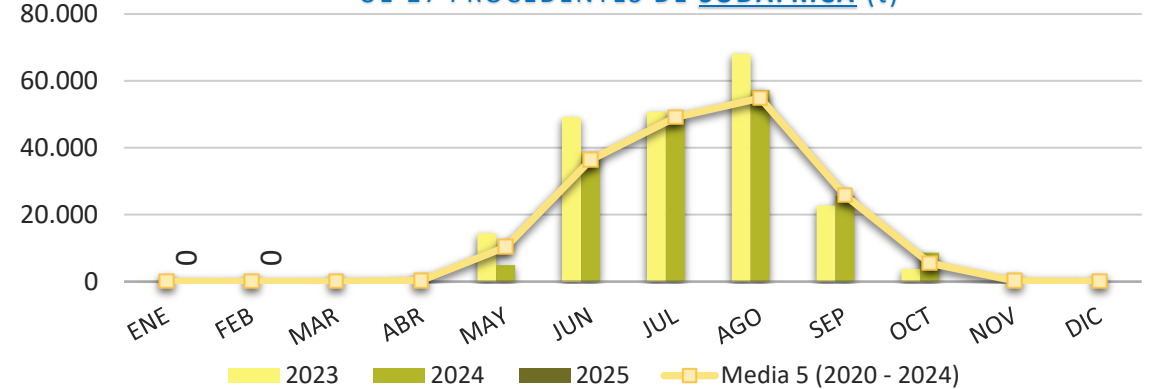

EVOLUCIÓN MENSUAL DE LAS IMPORTACIONES DE LIMONES EN LA UE-27 PROCEDENTES DE **ARGENTINA** (t)

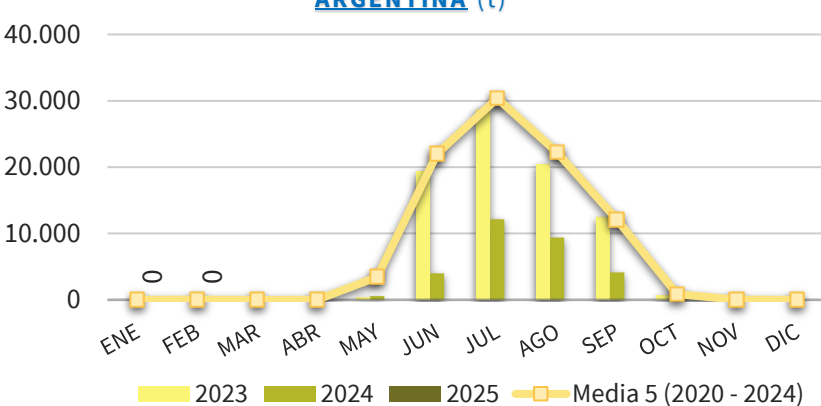

EVOLUCIÓN MENSUAL DE LAS IMPORTACIONES DE LIMONES EN LA UE-27 PROCEDENTES DE **TURQUÍA** (t)

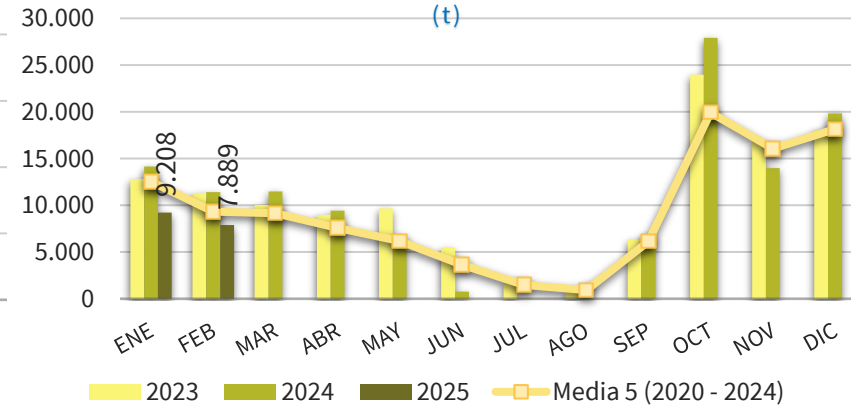

EVOLUCIÓN MENSUAL DE LAS IMPORTACIONES DE LIMONES EN LA UE-27 PROCEDENTES DE **EGIPTO** (t)

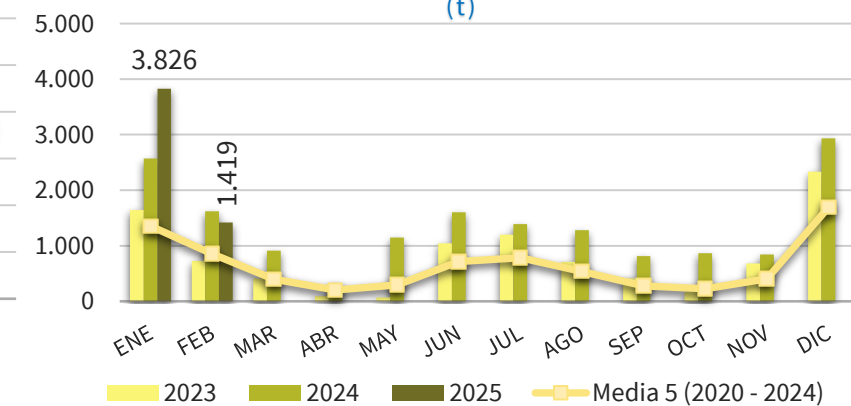

(*) Acumulado al mes de FEBRERO

Boletín nº66: Seguimiento reforzado de las importaciones de cítricos por la UE





Importaciones de limones por la UE



DISTRIBUCIÓN MENSUAL DE LAS IMPORTACIONES DE LIMONES POR LA UE 27

TONELADAS	ENE	FEB	MAR	ABR	MAY	JUN	JUL	AGO	SEP	OCT	NOV	DIC	ACUMULADO AÑO	TOTAL AÑO	CAMPAÑA	ACUMULADO CAMPAÑA
2016	8.796	5.628	2.583	2.852	13.167	55.132	71.983	90.314	59.197	27.505	23.761	18.325	14.424	379.243	2015/2016	146.369
2017	11.938	5.458	4.203	3.240	9.323	41.688	86.181	75.120	29.213	26.223	16.356	13.697	17.396	322.641	2016/2017	146.185
2018	11.694	11.388	13.361	8.251	16.456	55.018	91.437	89.108	60.672	34.680	22.339	19.652	23.083	434.057	2017/2018	108.572
2019	17.744	9.436	5.669	3.301	5.867	30.620	76.691	87.125	41.058	23.346	14.255	16.868	27.180	331.979	2018/2019	164.523
2020	11.158	6.521	7.326	2.880	31.872	85.165	89.163	54.198	38.713	27.870	18.768	17.651	17.679	391.283	2019/2020	113.205
2021	12.412	7.312	6.073	5.778	10.112	36.473	79.091	105.771	81.491	25.209	17.708	19.680	19.724	407.111	2020/2021	122.725
2022	15.958	12.696	12.732	14.404	25.962	76.678	115.131	101.344	40.091	17.325	15.578	19.878	28.655	467.777	2021/2022	172.743
2023	14.580	12.309	10.628	10.351	25.328	76.149	85.769	96.227	45.087	29.290	17.779	20.547	26.889	444.043	2022/2023	119.760
2024	16.786	13.085	12.572	10.034	12.606	45.240	65.358	73.220	41.104	38.726	15.034	23.009	29.871	366.774	2023/2024	142.573
2025	13.206	9.455											22.661	22.661	2024/2025	140.534
Media 5 (2020 - 2024)	14.179	10.385	9.866	8.689	21.176	63.941	86.903	86.152	49.297	27.684	16.973	20.153	24.563	415.397	Media 5 (2019/2020 - 2023/2024)	134.201
2025 vs 2024	-21,33%	-27,74%	-100,00%	-100,00%	-100,00%	-100,00%	-100,00%	-100,00%	-100,00%	-100,00%	-100,00%	-100,00%	-100,00%	-24,14%	2024/2025 vs 2023/2024	-1,43%
2025 vs Media 5	-6,86%	-8,95%	-100,00%	-100,00%	-100,00%	-100,00%	-100,00%	-100,00%	-100,00%	-100,00%	-100,00%	-100,00%	-100,00%	-7,75%	2024/2025 vs Media 5	4,72%
% Mensual Media 5	3,41%	2,50%	2,38%	2,09%	5,10%	15,39%	20,92%	20,74%	11,87%	6,66%	4,09%	4,85%				

(*) Acumulado al mes de FEBRERO

Boletín nº66: Seguimiento reforzado de las importaciones de cítricos por la UE



Volver





Importaciones de limones por la UE



DISTRIBUCIÓN MENSUAL DE LAS IMPORTACIONES DE LIMONES POR LA UE 27 PROCEDENTES DE SUDÁFRICA

TONELADAS	ENE	FEB	MAR	ABR	MAY	JUN	JUL	AGO	SEP	OCT	NOV	DIC	ACUMULADO AÑO	TOTAL AÑO	CAMPAÑA	ACUMULADO CAMPAÑA
2016	0	0	0	172	3.163	13.589	12.190	9.282	3.752	2.137	7	3	0	44.296	2015/2016	6.574
2017	25	0	0	92	1.806	9.407	21.889	14.586	5.971	2.193	100	67	25	56.137	2016/2017	5.925
2018	0	0	0	124	4.168	21.968	19.039	23.075	10.975	2.513	87	5	0	81.955	2017/2018	8.332
2019	8	3	0	70	1.227	13.051	25.972	29.283	20.921	3.830	54	30	12	94.450	2018/2019	13.591
2020	5	0	100	509	18.659	29.776	41.215	32.351	19.062	2.963	169	17	5	144.827	2019/2020	24.840
2021	0	0	0	182	4.352	28.570	44.005	49.567	32.670	8.269	205	127	0	167.948	2020/2021	22.212
2022	24	0	0	387	9.538	35.910	60.835	66.989	29.006	3.903	391	36	24	207.020	2021/2022	41.296
2023	0	0	0	454	14.443	49.233	50.804	68.188	22.686	3.760	31	66	0	209.665	2022/2023	33.337
2024	4	0	152	214	4.900	38.488	48.664	57.268	25.577	8.659	158	0	4	184.085	2023/2024	26.547
2025	0	0											0	0	2024/2025	34.395
Media 5 (2020 - 2024)	7	0	50	349	10.378	36.395	49.105	54.873	25.800	5.511	191	49	7	182.709	Media 5 (2019/2020 - 2023/2024)	29.646
2025 vs 2024	-100,00%	205,16%	-100,00%	-100,00%	-100,00%	-100,00%	-100,00%	-100,00%	-100,00%	-100,00%	-100,00%	-	-91,21%		2024/2025 vs 2023/2024	29,56%
2025 vs Media 5	-100,00%	851,73%	-100,00%	-100,00%	-100,00%	-100,00%	-100,00%	-100,00%	-100,00%	-100,00%	-100,00%	-100,00%	-94,24%		2024/2025 vs Media 5	16,02%
% Mensual Media 5	0,00%	0,00%	0,03%	0,19%	5,68%	19,92%	26,88%	30,03%	14,12%	3,02%	0,10%	0,03%				
% Mensual 2024	0,00%	0,00%	0,08%	0,12%	2,66%	20,91%	26,44%	31,11%	13,89%	4,70%	0,09%	0,00%				

(*) Acumulado al mes de FEBRERO

Boletín nº66: Seguimiento reforzado de las importaciones de cítricos por la UE



Importaciones de limones por la UE



DISTRIBUCIÓN MENSUAL DE LAS IMPORTACIONES DE LIMONES POR LA UE 27 PROCEDENTES DE ARGENTINA

TONELADAS	ENE	FEB	MAR	ABR	MAY	JUN	JUL	AGO	SEP	OCT	NOV	DIC	ACUMULADO AÑO	TOTAL AÑO	CAMPAÑA	ACUMULADO CAMPAÑA
2016	0	26	0	0	4.641	33.908	49.377	65.132	36.110	441	30	0	26	189.665	2015/2016	19.833
2017	27	0	0	22	2.157	27.555	56.266	50.958	14.113	45	26	0	27	151.169	2016/2017	36.608
2018	0	0	0	0	4.400	29.170	64.784	54.414	25.373	390	3	0	0	178.534	2017/2018	14.184
2019	0	0	0	0	1.092	14.452	43.317	47.968	12.013	244	26	0	0	119.111	2018/2019	25.766
2020	0	42	21	0	11.057	51.709	40.436	12.409	481	3	0	0	42	116.158	2019/2020	12.325
2021	0	0	0	0	0	1.381	24.686	42.223	35.161	2.891	128	0	0	106.469	2020/2021	484
2022	0	0	0	0	5.165	33.694	45.857	26.663	8.215	257	0	0	0	119.851	2021/2022	38.180
2023	0	0	0	0	429	19.427	28.727	20.500	12.536	692	110	0	0	82.421	2022/2023	8.472
2024	0	0	0	0	584	3.966	12.144	9.370	4.126	484	0	0	0	30.673	2023/2024	13.338
2025	0	0											0	0	2024/2025	4.610
Media 5 (2020 - 2024)	0	8	4	0	3.447	22.035	30.370	22.233	12.104	865	48	-	8	91.115	Media 5 (2019/2020 - 2023/2024)	14.560
2025 vs 2024	-	-	-	-	-100,00%	-100,00%	-100,00%	-100,00%	-100,00%	-100,00%	-	-	-		2024/2025 vs 2023/2024	-65,44%
2025 vs Media 5	-	-100,00%	-100,00%	-	-100,00%	-100,00%	-100,00%	-100,00%	-100,00%	-100,00%	-100,00%	-	-100,00%		2024/2025 vs Media 5	-68,34%
% Mensual Media 5	0,00%	0,01%	0,00%	0,00%	3,78%	24,18%	33,33%	24,40%	13,28%	0,95%	0,05%	0,00%				

(*) Acumulado al mes de FEBRERO

Boletín nº66: Seguimiento reforzado de las importaciones de cítricos por la UE



Importaciones de limones por la UE



DISTRIBUCIÓN MENSUAL DE LAS IMPORTACIONES DE LIMONES POR LA UE 27 PROCEDENTES DE TURQUÍA

TONELADAS	ENE	FEB	MAR	ABR	MAY	JUN	JUL	AGO	SEP	OCT	NOV	DIC	ACUMULADO AÑO	TOTAL AÑO	CAMPAÑA	ACUMULADO CAMPAÑA
2016	8.024	4.962	2.041	1.309	3.664	4.167	2.815	1.955	7.908	23.164	22.699	17.233	12.986	99.940	2015/2016	107.291
2017	10.340	4.938	3.845	2.682	4.751	3.298	1.574	842	5.025	22.953	15.414	12.718	15.278	88.380	2016/2017	86.282
2018	10.844	10.696	12.251	6.715	7.047	2.645	1.568	2.737	18.590	30.560	21.563	18.626	21.540	143.840	2017/2018	77.650
2019	16.264	8.842	5.219	2.997	3.217	1.349	322	12	3.151	18.102	13.565	15.446	25.107	88.485	2018/2019	114.445
2020	9.535	5.256	6.037	310	378	1.090	462	410	10.969	23.133	17.920	16.030	14.790	91.529	2019/2020	65.054
2021	11.145	6.488	5.744	5.533	5.168	5.592	4.803	3.421	5.995	12.211	16.994	19.000	17.633	102.095	2020/2021	85.685
2022	15.130	12.060	12.393	13.679	9.918	5.372	506	0	633	12.372	14.752	17.905	27.190	114.721	2021/2022	81.391
2023	12.819	11.318	10.043	8.980	9.667	5.437	1.704	779	6.331	23.978	16.771	18.031	24.136	125.858	2022/2023	69.799
2024	14.137	11.410	11.479	9.429	5.700	760	1	28	6.743	27.901	13.962	19.828	25.547	121.379	2023/2024	90.658
2025	9.208	7.889											17.098	17.098	2024/2025	85.533
Media 5 (2020 - 2024)	12.553	9.306	9.139	7.586	6.166	3.650	1.495	928	6.134	19.919	16.080	18.159	21.859	111.116	Media 5 (2019/2020 - 2023/2024)	78.517
2025 vs 2024	-34,86%	-30,86%	-100,00%	-100,00%	-100,00%	-100,00%	-100,00%	-100,0%	-100,00%	-100,00%	-100,00%	-100,00%	-33,07%		2024/2025 vs 2023/2024	-5,65%
2025 vs Media 5	-26,65%	-15,23%	-100,00%	-100,00%	-100,00%	-100,00%	-100,00%	-100,00%	-100,00%	-100,00%	-100,00%	-100,00%	-21,78%		2024/2025 vs Media 5	8,93%
% Mensual Media 5	11,30%	8,38%	8,22%	6,83%	5,55%	3,29%	1,35%	0,83%	5,52%	17,93%	14,47%	16,34%				

(*) Acumulado al mes de FEBRERO

Boletín nº66: Seguimiento reforzado de las importaciones de cítricos por la UE





Importaciones de limones por la UE



DISTRIBUCIÓN MENSUAL DE LAS IMPORTACIONES DE LIMONES POR LA UE 27 PROCEDENTES DE EGIPTO

TONELADAS	ENE	FEB	MAR	ABR	MAY	JUN	JUL	AGO	SEP	OCT	NOV	DIC	ACUMULADO AÑO	TOTAL AÑO	CAMPAÑA	ACUMULADO CAMPAÑA
2016	48	99	66	1	0	81	95	280	209	80	146	275	148	1.381	2015/2016	372
2017	534	150	121	53	50	350	490	645	56	128	38	406	683	3.020	2016/2017	1.394
2018	540	359	158	2	42	332	206	275	150	47	121	621	899	2.853	2017/2018	1.527
2019	959	157	57	7	32	280	132	71	0	45	25	473	1.116	2.238	2018/2019	2.054
2020	989	755	194	554	122	106	180	92	67	49	218	1.119	1.744	4.445	2019/2020	2.287
2021	1.051	705	246	48	25	164	392	383	21	0	51	362	1.756	3.448	2020/2021	3.210
2022	535	456	231	52	101	660	777	227	70	47	219	1.706	990	5.079	2021/2022	1.424
2023	1.644	726	409	93	70	1.041	1.200	712	408	174	680	2.332	2.370	9.490	2022/2023	4.412
2024	2.571	1.617	911	273	1.150	1.600	1.389	1.280	813	865	844	2.933	4.188	16.247	2023/2024	7.783
2025	3.826	1.419											5.245	5.245	2024/2025	10.700
Media 5 (2020 - 2024)	1.358	852	398	204	294	714	787	539	276	227	403	1.691	2.210	7.742	Media 5 (2019/2020 - 2023/2024)	3.823
2025 vs 2024	48,81%	-12,26%	-100,00%	-100,00%	-100,00%	-100,00%	-100,00%	-100,00%	-100,00%	-100,00%	-100,00%	-100,00%	25,23%		2024/2025 vs 2023/2024	37,48%
2025 vs Media 5	181,72%	66,62%	-100,00%	-100,00%	-100,00%	-100,00%	-100,00%	-100,00%	-100,00%	-100,00%	-100,00%	-100,00%	137,35%		2024/2025 vs Media 5	179,89%
% Mensual Media 5	17,54%	11,00%	5,14%	2,64%	3,79%	9,23%	10,17%	6,96%	3,56%	2,93%	5,20%	21,84%				

(*) Acumulado al mes de FEBRERO

Boletín nº66: Seguimiento reforzado de las importaciones de cítricos por la UE





5. Importaciones de pomelos por la UE

Boletín nº66: Seguimiento reforzado de las importaciones de cítricos por la UE





Importaciones de pomelos por la UE



CUOTA DE MERCADO – EU 27 vs TPP

Evolución de las importaciones de pomelos por la UE 27 - Cuota en volumen (%)

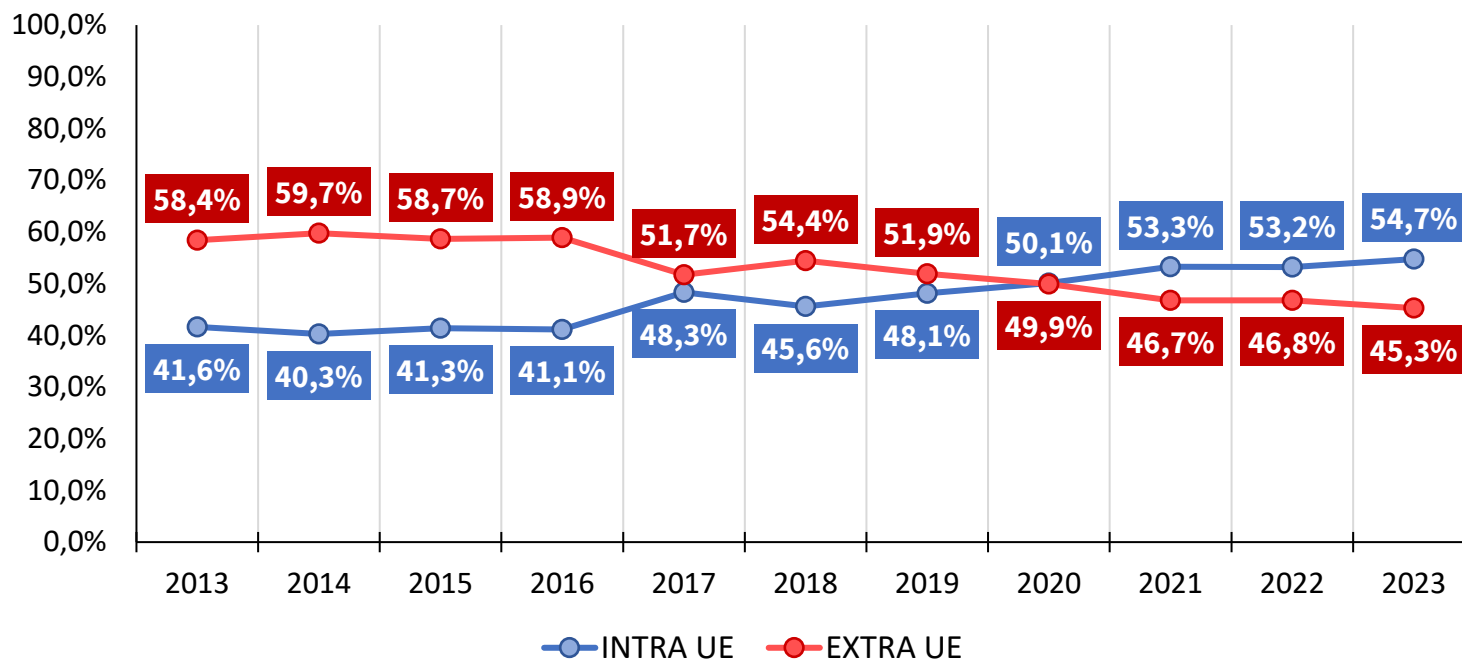

Distribución de las importaciones de Pomelos (Media 2019-23)

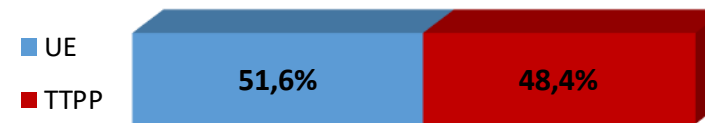

2023	INTRA UE	TPP
Volumen (t)	254.090	210.095
vs 2022 (%)	▲ 0,6%	▼ 5,4%
vs Media 5 (%)	▼ 11,1%	▼ 27,2%

(*) Acumulado al mes de DICIEMBRE

Boletín nº66: Seguimiento reforzado de las importaciones de cítricos por la UE

Fuente: elaboración SGFHV a partir de datos EUROSTAT y AGRIDATA.EC.EUROPA.EU





Importaciones de pomelos por la UE



RESUMEN AÑO NATURAL 2024

Importaciones de pomelos por la UE-27 de TTPP – Año natural (t)

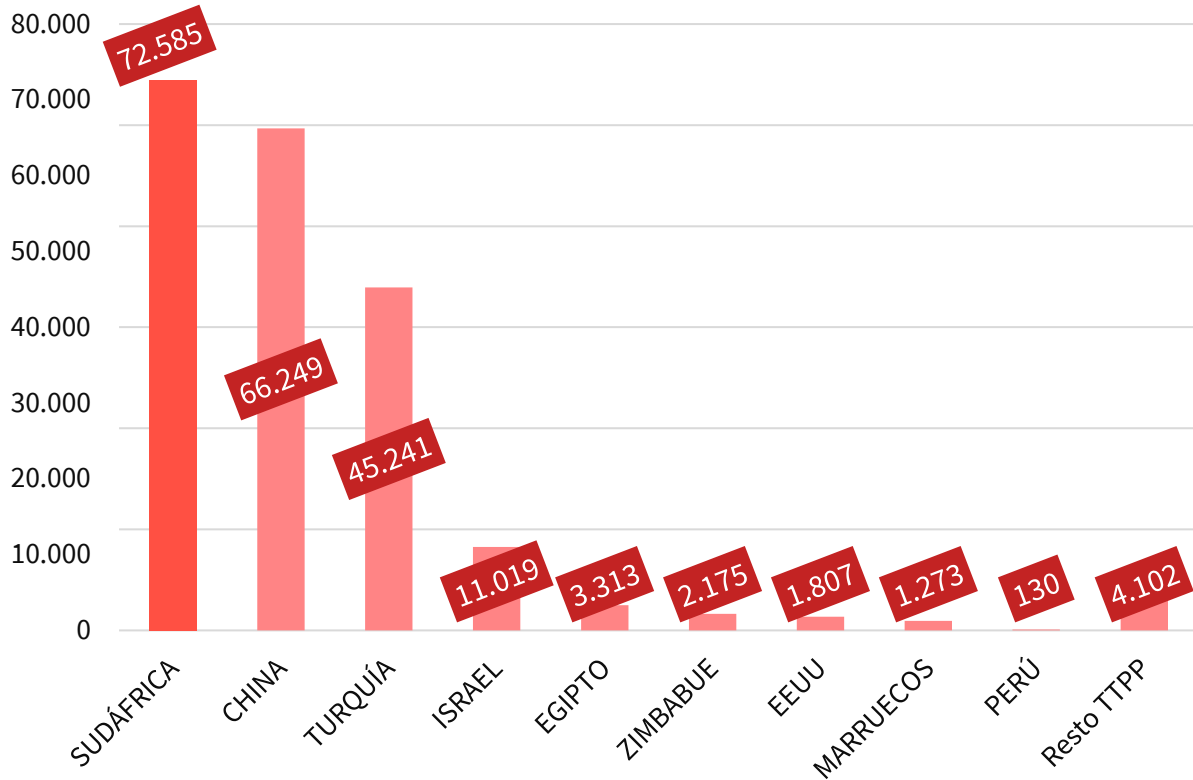

(*) Acumulado al mes de DICIEMBRE

Importaciones de pomelos por la UE-27 de TTPP – Año natural (t)

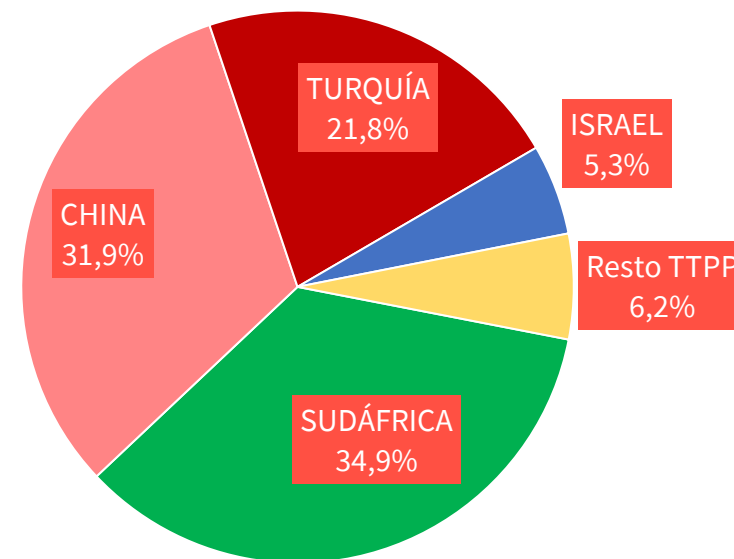

Boletín nº66: Seguimiento reforzado de las importaciones de cítricos por la UE

Fuente: elaboración SGFHV a partir de datos EUROSTAT y AGRIDATA.EC.EUROPA.EU





Importaciones de pomelos por la UE



RESUMEN AÑO NATURAL 2024

Importaciones de pomelos por la UE-27 de TTPP – Año 2024 (t)

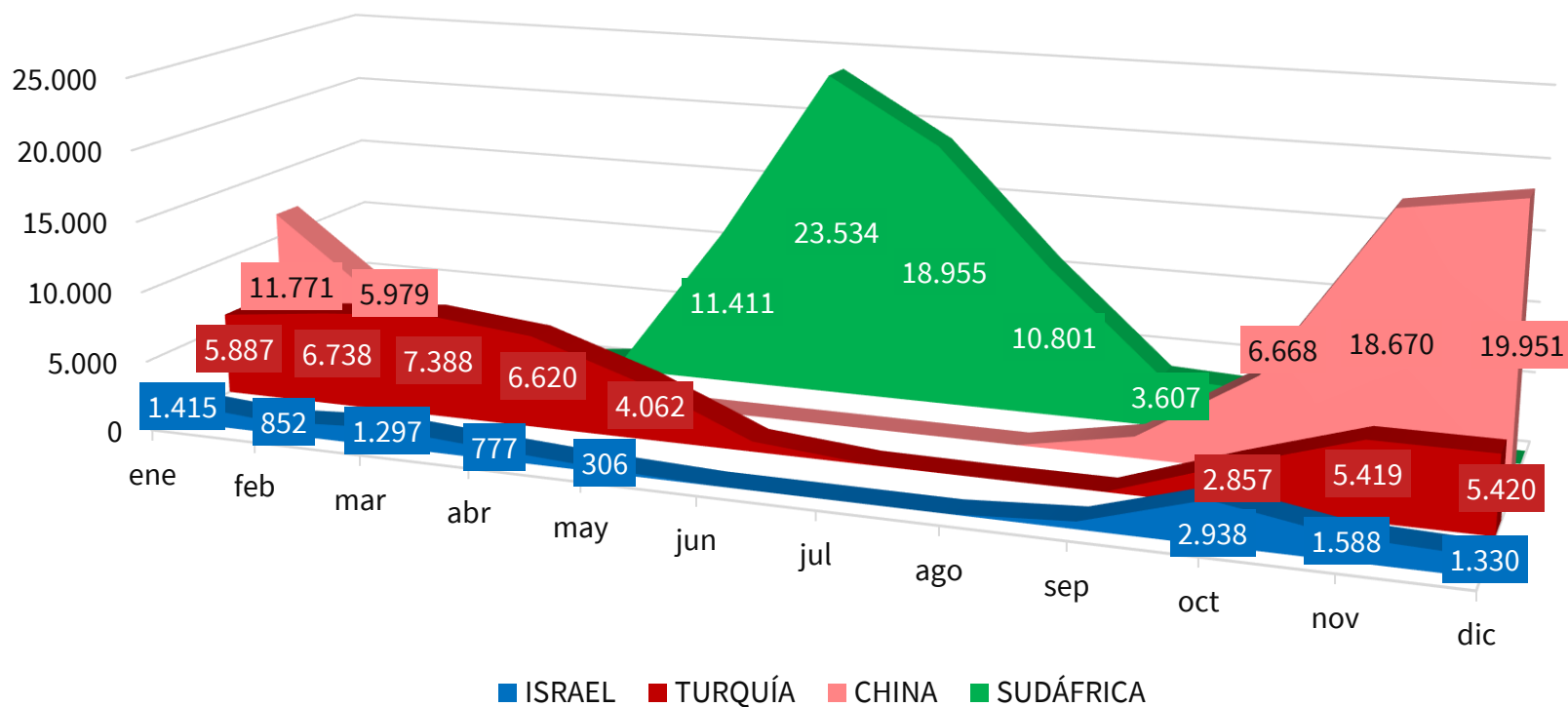

(*) Acumulado al mes de DICIEMBRE

Boletín nº66: Seguimiento reforzado de las importaciones de cítricos por la UE

Fuente: elaboración SGFHV a partir de datos EUROSTAT y AGRIDATA.EC.EUROPA.EU





Importaciones de pomelos por la UE



IMPORTACIONES DE POMELOS POR LA UE-27 DE TTPP (t) Año natural (Enero/-----*)

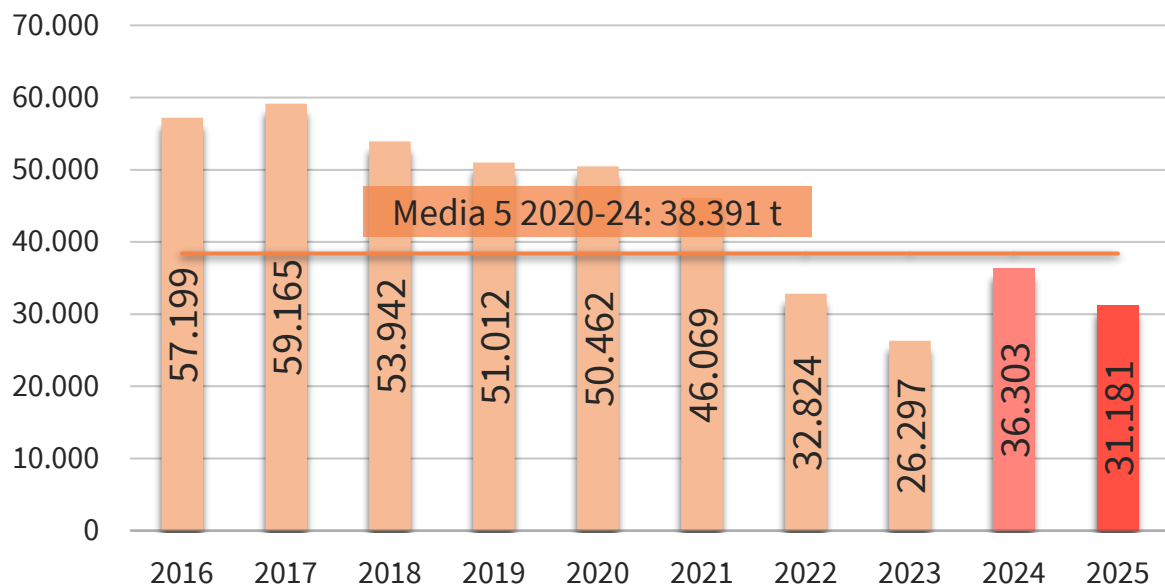

IMPORTACIONES DE POMELOS POR LA U27 DE TTPP AÑO NATURAL (ENERO/-----*) (t)

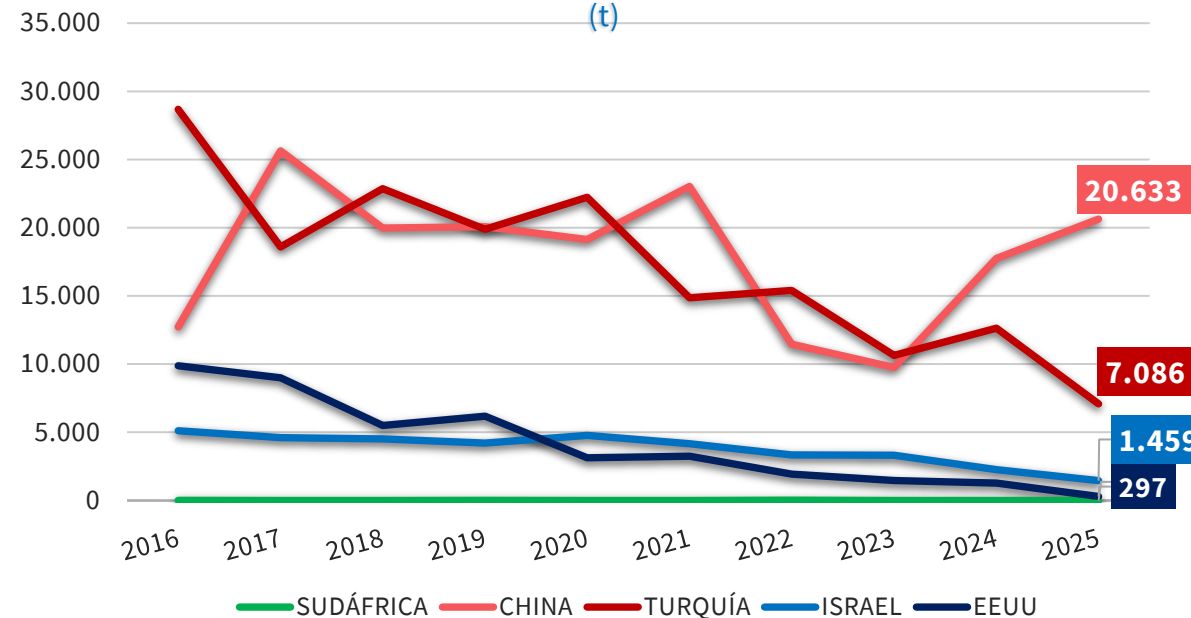

2025 vs	TTPP	SUDÁFRICA	CHINA	TURQUÍA	ISRAEL	EEUU
2024	▼ 14,1%	-	▲ 16,2%	▼ 43,9%	▼ 35,7%	▼ 77,0%
Media 5	▼ 18,8%	▼ 100%	▲ 27,2%	▼ 53,2%	▼ 59,2%	▼ 86,6%

(*) Acumulado al mes de FEBRERO

Boletín nº66: Seguimiento reforzado de las importaciones de cítricos por la UE





Importaciones de pomelos por la UE



IMPORTACIONES DE POMELOS POR LA UE-27 DE TPP (t) Campaña (Sept/-----*)

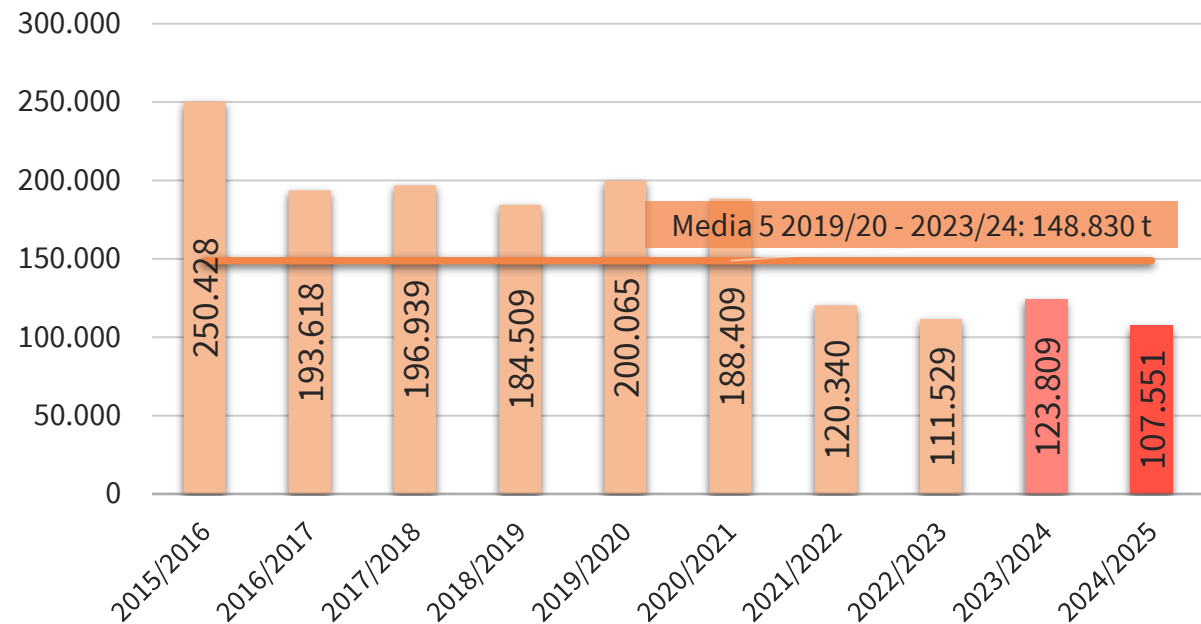

IMPORTACIONES DE POMELOS POR LA U27 DE TPP Campaña (Sept/-----*) (t)

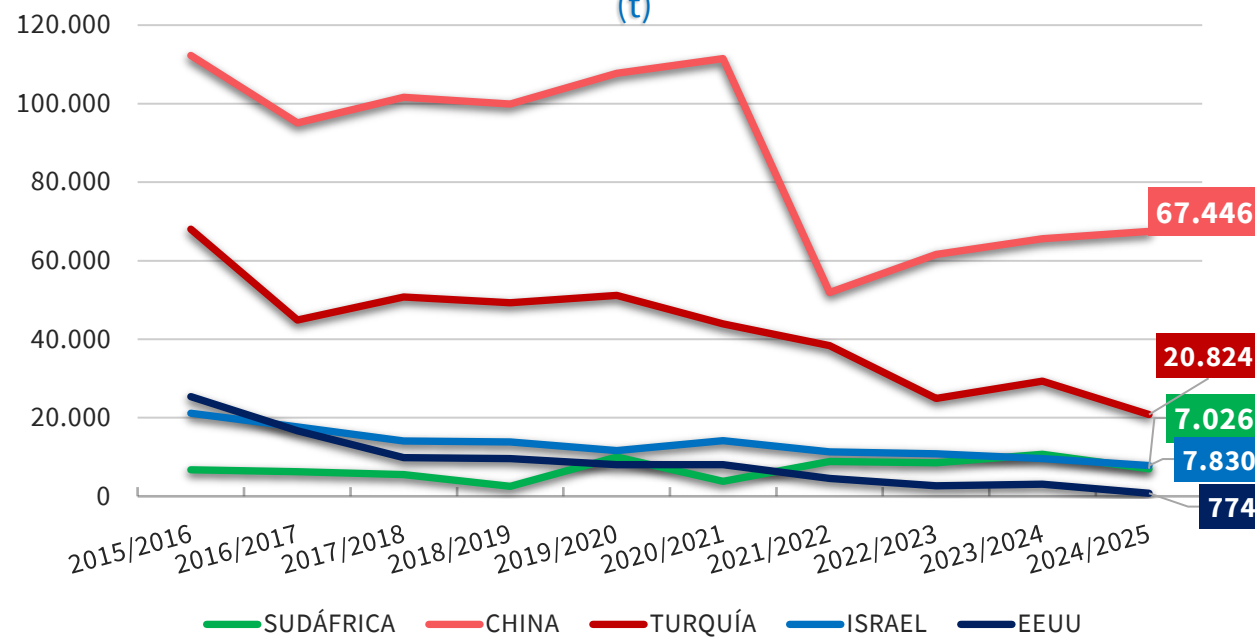

2024/25 vs	TPP	SUDÁFRICA	CHINA	TURQUÍA	ISRAEL	EEUU
2023/24	▼ 13,1%	▼ 34,4%	▲ 2,8%	▼ 28,9%	▼ 18,1%	▼ 74,8%
Media 5	▼ 27,7%	▼ 16,2%	▼ 15,3%	▼ 44,5%	▼ 31,9%	▼ 85,3%

(*) Acumulado al mes de FEBRERO

Boletín nº66: Seguimiento reforzado de las importaciones de cítricos por la UE





Importaciones de pomelos por la UE



IMPORTACIONES DE POMELOS POR LA UE 27											Variaciones (%)		Variaciones (t)	
CAMPAÑA	2015/2016	2016/2017	2017/2018	2018/2019	2019/2020	2020/2021	2021/2022	2022/2023	2023/2024	2024/2025	2024/2025 vs 2023/2024	2024/2025 vs Media 5	2024/2025 vs 2023/2024	2024/2025 vs Media 5
TONELADAS	Sept-Feb	Sept-Feb	Sept-Feb	Sept-Feb	Sept-Feb	Sept-Feb	Sept-Feb	Sept-Feb	Sept-Feb	Sept-Feb				
SUDÁFRICA	6.711	6.227	5.551	2.537	9.984	3.813	8.906	8.512	10.704	7.026	-34,4%	-16,2%	-3.678	-1.358
CHINA	112.271	95.109	101.633	99.904	107.706	111.483	51.903	61.564	65.627	67.446	2,8%	-15,3%	1.819	-12.210
TURQUÍA	68.033	44.873	50.759	49.254	51.132	43.909	38.377	24.903	29.300	20.824	-28,9%	-44,5%	-8.476	-16.700
ISRAEL	21.156	17.655	14.070	13.862	11.634	14.134	11.291	10.827	9.562	7.830	-18,1%	-31,9%	-1.733	-3.660
EEUU	25.388	16.688	9.809	9.627	8.054	8.074	4.513	2.653	3.075	774	-74,8%	-85,3%	-2.301	-4.500
Resto EXTRA UE	42.258	29.754	24.926	18.952	19.609	15.070	9.863	5.723	8.614	4.425	-48,6%	-62,4%	-4.190	-7.351
TOTAL 4	208.170	163.864	172.013	165.557	180.456	173.339	110.477	105.805	115.194	103.126	-10,5%	-24,8%	-12.068	-33.928
TOTAL 5	233.558	180.552	181.822	175.184	188.510	181.413	114.991	108.458	118.269	103.900	-12,1%	-27,0%	-14.369	-38.428
HEMISFERIO NORTE	247.976	189.202	188.734	182.123	188.331	185.135	111.016	102.808	111.872	99.086	-11,4%	-29,1%	-12.786	-40.746
HEMISFERIO SUR	27.840	21.104	18.014	12.012	19.788	11.348	13.838	11.373	15.011	9.239	-38,5%	-35,3%	-5.773	-5.033
TOTAL EXTRA UE	250.428	193.618	196.939	184.509	200.065	188.409	120.340	111.529	123.809	107.551	-13,1%	-27,7%	-16.258	-41.279
IMPORTACIONES DE POMELOS POR LA UE 27											Variaciones (%)		Variaciones (t)	
AÑO NATURAL	2016	2017	2018	2019	2020	2021	2022	2023	2024	2025	2025 vs 2024	2025 vs Media 5	2025 vs 2024	2025 vs Media 5
TONELADAS	Ene-Feb	Ene-Feb	Ene-Feb	Ene-Feb	Ene-Feb	Ene-Feb	Ene-Feb	Ene-Feb	Ene-Feb	Ene-Feb				
SUDÁFRICA	23	0	0	7	0	0	25	0	0	0		-100,0%	0	-5
CHINA	12.730	25.638	19.988	20.074	19.143	23.029	11.455	9.755	17.750	20.633	16,2%	27,2%	2.884	4.407
TURQUÍA	28.682	18.601	22.875	19.883	22.242	14.859	15.412	10.632	12.625	7.086	-43,9%	-53,2%	-5.539	-8.068
ISRAEL	5.116	4.605	4.521	4.223	4.777	4.166	3.353	3.326	2.268	1.459	-35,7%	-59,2%	-809	-2.119
EEUU	9.880	9.004	5.513	6.171	3.134	3.250	1.947	1.455	1.289	297	-77,0%	-86,6%	-992	-1.918
Resto EXTRA UE	769	1.318	1.045	653	1.166	765	632	1.130	2.372	1.706	-28,1%	40,7%	-666	493
TOTAL 4	46.551	48.843	47.384	44.187	46.163	42.054	30.245	23.712	32.642	29.178	-10,6%	-16,5%	-3.464	-5.785
TOTAL 5	56.431	57.847	52.897	50.358	49.297	45.304	32.192	25.167	33.931	29.475	-13,1%	-20,7%	-4.456	-7.703
HEMISFERIO NORTE	56.792	58.506	53.420	50.678	49.879	45.687	32.482	25.732	35.117	30.328	-13,6%	-19,7%	-4.789	-7.452
HEMISFERIO SUR	408	659	522	333	583	383	342	565	1.186	853	-28,1%	39,5%	-333	241
TOTAL EXTRA UE	57.199	59.165	53.942	51.012	50.462	46.069	32.824	26.297	36.303	31.181	-14,1%	-18,8%	-5.122	-7.210

(*) Acumulado al mes de FEBRERO

Boletín nº66: Seguimiento reforzado de las importaciones de cítricos por la UE



Importaciones de pomelos por la UE



EVOLUCIÓN MENSUAL DE LAS IMPORTACIONES DE POMELO EN LA UE-27 PROCEDENTES DE **TTPP** (t)

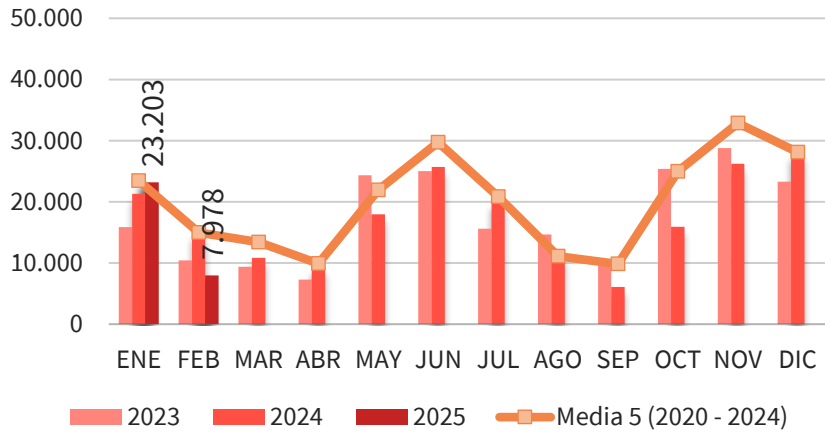

EVOLUCIÓN MENSUAL DE LAS IMPORTACIONES DE POMELO EN LA UE-27 PROCEDENTES DE **SUDÁFRICA** (t)

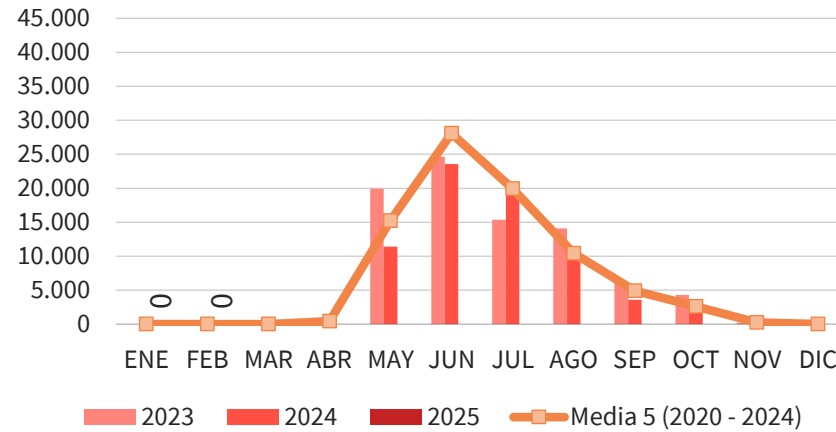

EVOLUCIÓN MENSUAL DE LAS IMPORTACIONES DE POMELO EN LA UE-27 PROCEDENTES DE **CHINA** (t)

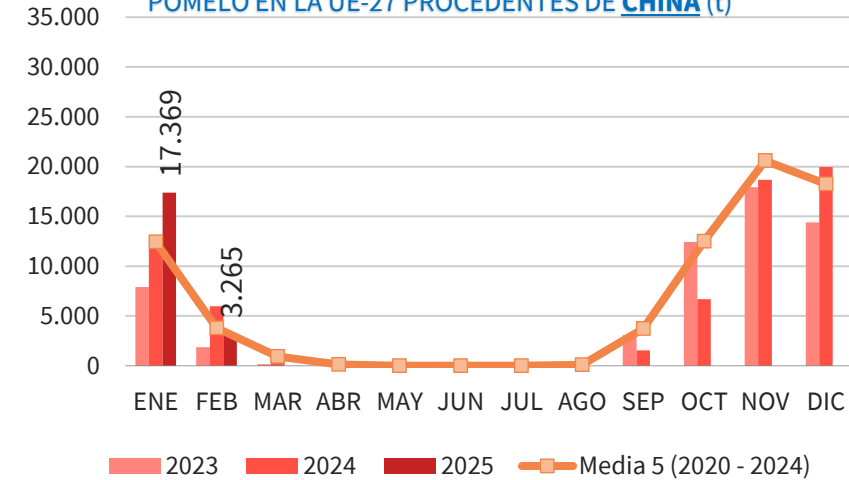

EVOLUCIÓN MENSUAL DE LAS IMPORTACIONES DE POMELO EN LA UE-27 PROCEDENTES DE **TURQUÍA** (t)

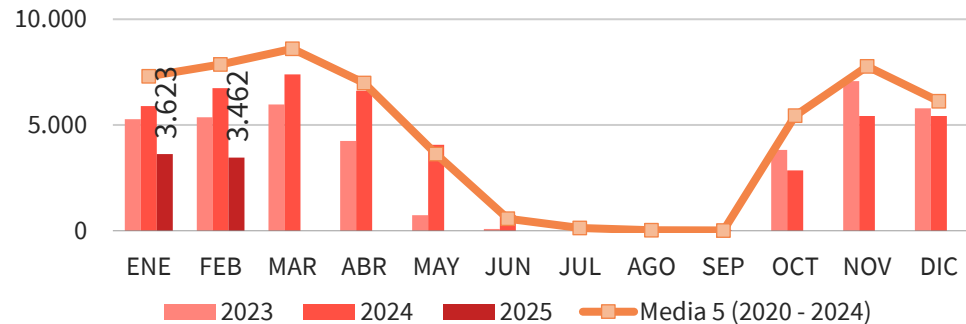

EVOLUCIÓN MENSUAL DE LAS IMPORTACIONES DE POMELO EN LA UE-27 PROCEDENTES DE **ISRAEL** (t)

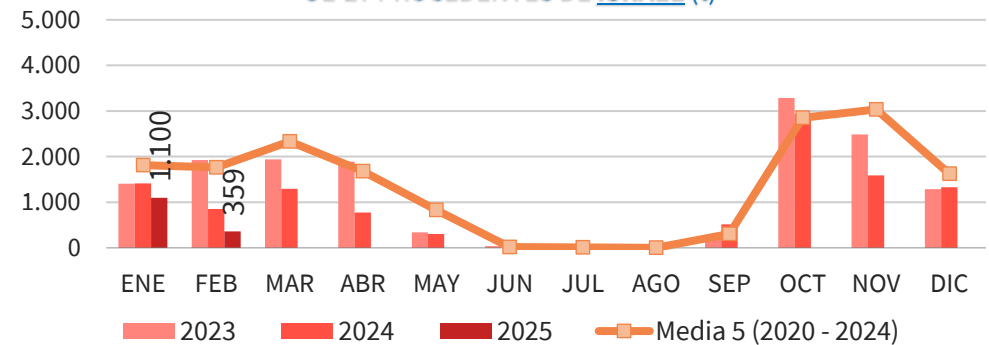

(*) Acumulado al mes de FEBRERO

Boletín nº66: Seguimiento reforzado de las importaciones de cítricos por la UE





Importaciones de pomelos por la UE



DISTRIBUCIÓN MENSUAL DE LAS IMPORTACIONES DE POMELO POR LA UE 27

TONELADAS	ENE	FEB	MAR	ABR	MAY	JUN	JUL	AGO	SEP	OCT	NOV	DIC	ACUMULADO AÑO	TOTAL AÑO	CAMPAÑA	ACUMULADO CAMPAÑA
2016	28.644	28.555	27.611	15.131	20.343	27.630	29.403	19.239	17.921	28.248	40.441	47.842	57.199	331.010	2015/2016	250.428
2017	34.755	24.411	16.226	9.966	17.831	29.089	26.629	13.408	14.289	39.495	46.774	42.439	59.165	315.312	2016/2017	193.618
2018	30.959	22.983	23.758	18.242	23.196	37.695	41.068	14.114	9.508	32.561	47.113	44.315	53.942	345.512	2017/2018	196.939
2019	31.756	19.255	11.461	6.183	13.557	28.172	33.025	16.491	21.968	37.055	47.777	42.803	51.012	309.503	2018/2019	184.509
2020	30.019	20.443	20.830	13.230	22.727	28.893	29.084	12.662	14.629	38.899	45.075	43.736	50.462	320.229	2019/2020	200.065
2021	30.310	15.760	13.265	8.896	25.322	38.588	16.366	9.279	9.545	20.514	32.858	24.599	46.069	245.302	2020/2021	188.409
2022	19.681	13.143	12.769	10.813	19.338	30.535	22.967	7.517	8.852	24.124	31.353	20.902	32.824	221.995	2021/2022	120.340
2023	15.846	10.451	9.384	7.298	24.320	25.015	15.587	14.689	10.018	25.406	28.804	23.276	26.297	210.095	2022/2023	111.529
2024	21.326	14.977	10.821	9.307	17.939	25.694	20.115	11.346	6.098	15.945	26.204	28.123	36.303	207.894	2023/2024	123.809
2025	23.203	7.978											31.181	31.181	2024/2025	107.551
Media 5 (2020 - 2024)	23.436	14.955	13.414	9.909	21.929	29.745	20.824	11.099	9.829	24.978	32.859	28.127	38.391	241.103	Media 5 (2019/2020 - 2023/2024)	148.830
2025 vs 2024	8,80%	-46,73%	-100,00%	-100,00%	-100,00%	-100,00%	-100,00%	-100,00%	-100,00%	-100,00%	-100,00%	-100,00%	-100,00%	-14,11%	2024/2025 vs 2023/2024	-13,13%
2025 vs Media 5	-1,00%	-46,65%	-100,00%	-100,00%	-100,00%	-100,00%	-100,00%	-100,00%	-100,00%	-100,00%	-100,00%	-100,00%	-100,00%	-18,78%	2024/2025 vs Media 5	-27,74%
% Mensual Media 5	9,72%	6,20%	5,56%	4,11%	9,10%	12,34%	8,64%	4,60%	4,08%	10,36%	13,63%	11,67%				

(*) Acumulado al mes de FEBRERO

Boletín nº66: Seguimiento reforzado de las importaciones de cítricos por la UE





Importaciones de pomelos por la UE



DISTRIBUCIÓN MENSUAL DE LAS IMPORTACIONES DE POMELO POR LA UE 27 PROCEDENTES DE SUDÁFRICA

TONELADAS	ENE	FEB	MAR	ABR	MAY	JUN	JUL	AGO	SEP	OCT	NOV	DIC	ACUMULADO AÑO	TOTAL AÑO	CAMPAÑA	ACUMULADO CAMPAÑA
2016	0	23	0	194	9.353	24.083	27.854	14.069	5.526	679	23	0	23	81.803	2015/2016	6.711
2017	0	0	0	240	12.869	27.837	25.863	12.800	4.695	812	7	38	0	85.159	2016/2017	6.227
2018	0	0	25	420	10.878	32.725	38.508	12.782	1.944	570	0	15	0	97.868	2017/2018	5.551
2019	7	0	0	676	10.723	25.673	31.082	13.983	9.203	778	3	0	7	92.128	2018/2019	2.537
2020	0	0	0	242	14.566	27.916	27.594	11.361	3.100	699	15	0	0	85.492	2019/2020	9.984
2021	0	0	0	489	19.310	37.439	15.718	8.695	6.999	1.821	49	12	0	90.533	2020/2021	3.813
2022	25	0	0	35	10.967	26.765	22.000	7.238	4.710	2.981	821	0	25	75.543	2021/2022	8.906
2023	0	0	0	669	19.938	24.643	15.359	14.073	6.213	4.282	209	0	0	85.387	2022/2023	8.512
2024	0	0	0	857	11.411	23.534	18.955	10.801	3.607	3.253	166	0	0	72.585	2023/2024	10.704
2025	0	0											0	0	2024/2025	7.026
Media 5 (2020 - 2024)	5	0	0	458	15.238	28.060	19.925	10.433	4.926	2.607	252	2	5	81.908	Media 5 (2019/2020 - 2023/2024)	8.384
2025 vs 2024	-	-	-	-100,00%	-100,00%	-100,00%	-100,00%	-100,00%	-100,00%	-100,00%	-100,00%	-	-		2024/2025 vs 2023/2024	-34,36%
2025 vs Media 5	-100,00%	-100,00%	-100,00%	-100,00%	-100,00%	-100,00%	-100,00%	-100,00%	-100,00%	-100,00%	-100,00%	-100,00%	-100,00%		2024/2025 vs Media 5	-16,19%
% Mensual Media 5	0,01%	0,00%	0,00%	0,56%	18,60%	34,26%	24,33%	12,74%	6,01%	3,18%	0,31%	0,00%				

(*) Acumulado al mes de FEBRERO

Boletín nº66: Seguimiento reforzado de las importaciones de cítricos por la UE



Importaciones de pomelos por la UE



DISTRIBUCIÓN MENSUAL DE LAS IMPORTACIONES DE POMELO POR LA UE 27 PROCEDENTES DE CHINA

TONELADAS	ENE	FEB	MAR	ABR	MAY	JUN	JUL	AGO	SEP	OCT	NOV	DIC	ACUMULADO AÑO	TOTAL AÑO	CAMPAÑA	ACUMULADO CAMPAÑA
2016	10.534	2.195	514	0	0	0	0	17	4.729	10.448	21.659	32.635	12.730	82.731	2015/2016	112.271
2017	19.919	5.719	592	532	0	0	0	77	3.964	19.249	30.381	28.051	25.638	108.484	2016/2017	95.109
2018	14.810	5.178	1.387	355	85	37	0	653	5.183	16.186	28.850	29.611	19.988	102.335	2017/2018	101.633
2019	15.990	4.084	1.498	0	0	0	0	719	7.441	22.726	30.810	27.584	20.074	110.853	2018/2019	99.904
2020	14.891	4.253	1.547	4	0	0	0	76	9.277	20.668	28.228	30.281	19.143	109.225	2019/2020	107.706
2021	18.038	4.991	1.276	63	0	0	0	9	1.258	7.480	18.385	13.325	23.029	64.826	2020/2021	111.483
2022	9.636	1.818	421	41	0	0	0	26	3.537	15.277	19.690	13.306	11.455	63.753	2021/2022	51.903
2023	7.897	1.857	146	0	0	0	0	280	3.094	12.436	17.944	14.404	9.755	58.059	2022/2023	61.564
2024	11.771	5.979	1.240	445	1	0	0	0	1.524	6.668	18.670	19.951	17.750	66.249	2023/2024	65.627
2025	17.369	3.265											20.633	20.633	2024/2025	67.446
Media 5 (2020 - 2024)	12.447	3.780	926	111	0	0	-	78	3.738	12.506	20.583	18.253	16.226	72.422	Media 5 (2019/2020 - 2023/2024)	79.656
2025 vs 2024	47,56%	-45,40%	-100,00%	-100,00%	-100,00%	-	-	-100,00%	-100,00%	-100,00%	-100,00%	-100,00%	16,25%		2024/2025 vs 2023/2024	2,77%
2025 vs Media 5	39,55%	-13,63%	-100,00%	-100,00%	-100,00%	-100,00%	-	-100,00%	-100,00%	-100,00%	-100,00%	-100,00%	27,16%		2024/2025 vs Media 5	-15,33%
% Mensual Media 5	17,19%	5,22%	1,28%	0,15%	0,00%	0,00%	0,00%	0,11%	5,16%	17,27%	28,42%	25,20%				

(*) Acumulado al mes de FEBRERO

Boletín nº66: Seguimiento reforzado de las importaciones de cítricos por la UE



Importaciones de pomelos por la UE



DISTRIBUCIÓN MENSUAL DE LAS IMPORTACIONES DE POMELO POR LA UE 27 PROCEDENTES DE TURQUÍA

TONELADAS	ENE	FEB	MAR	ABR	MAY	JUN	JUL	AGO	SEP	OCT	NOV	DIC	ACUMULADO AÑO	TOTAL AÑO	CAMPAÑA	ACUMULADO CAMPAÑA
2016	11.355	17.328	15.691	10.506	7.610	2.455	250	98	47	8.452	9.753	8.021	28.682	91.565	2015/2016	68.033
2017	8.141	10.460	8.417	5.070	810	94	51	5	0	9.592	9.409	8.882	18.601	60.931	2016/2017	44.873
2018	10.353	12.522	16.301	13.444	8.516	1.168	114	0	1	8.576	11.411	9.383	22.875	91.790	2017/2018	50.759
2019	10.389	9.493	6.407	3.333	675	247	0	0	0	7.979	11.411	9.500	19.883	59.434	2018/2019	49.254
2020	10.955	11.287	12.781	9.679	4.341	316	98	29	0	10.656	10.459	7.935	22.242	78.537	2019/2020	51.132
2021	7.505	7.355	8.106	5.899	3.467	294	0	20	22	6.745	9.645	6.553	14.859	55.610	2020/2021	43.909
2022	6.851	8.561	8.773	8.450	5.537	1.416	512	63	0	3.139	6.246	4.887	15.412	54.434	2021/2022	38.377
2023	5.272	5.360	5.967	4.243	728	75	0	0	0	3.822	7.070	5.783	10.632	38.321	2022/2023	24.903
2024	5.887	6.738	7.388	6.620	4.062	731	64	12	42	2.857	5.419	5.420	12.625	45.241	2023/2024	29.300
2025	3.623	3.462											7.086	7.086	2024/2025	20.824
Media 5 (2020 - 2024)	7.294	7.860	8.603	6.978	3.627	567	135	25	13	5.444	7.768	6.115	15.154	54.428	Media 5 (2019/2020 - 2023/2024)	37.524
2025 vs 2024	-38,45%	-48,62%	-100,00%	-100,00%	-100,00%	-100,00%	-100,00%	-100,00%	-100,0%	-100,00%	-100,00%	-100,00%	-43,88%		2024/2025 vs 2023/2024	-28,93%
2025 vs Media 5	-50,32%	-55,95%	-100,00%	-100,00%	-100,00%	-100,00%	-100,00%	-100,00%	-100,00%	-100,00%	-100,00%	-100,00%	-53,24%		2024/2025 vs Media 5	-44,51%
% Mensual Media 5	13,40%	14,44%	15,81%	12,82%	6,66%	1,04%	0,25%	0,05%	0,02%	10,00%	14,27%	11,24%				

(*) Acumulado al mes de FEBRERO

Boletín nº66: Seguimiento reforzado de las importaciones de cítricos por la UE



Importaciones de pomelos por la UE



DISTRIBUCIÓN MENSUAL DE LAS IMPORTACIONES DE POMELO POR LA UE 27 PROCEDENTES DE ISRAEL

TONELADAS	ENE	FEB	MAR	ABR	MAY	JUN	JUL	AGO	SEP	OCT	NOV	DIC	ACUMULADO AÑO	TOTAL AÑO	CAMPAÑA	ACUMULADO CAMPAÑA
2016	2.355	2.761	3.929	2.845	747	70	21	13	1.657	4.405	3.996	2.992	5.116	25.790	2015/2016	21.156
2017	1.989	2.616	2.142	2.785	1.454	333	0	0	239	3.536	3.682	2.093	4.605	20.868	2016/2017	17.655
2018	2.434	2.087	2.824	2.898	1.487	525	0	0	192	2.420	4.401	2.627	4.521	21.895	2017/2018	14.070
2019	1.895	2.329	1.712	1.037	354	0	0	0	19	1.546	3.199	2.093	4.223	14.183	2018/2019	13.862
2020	2.427	2.350	4.014	2.651	1.684	5	0	0	487	3.876	3.910	1.695	4.777	23.098	2019/2020	11.634
2021	2.131	2.035	2.250	1.615	209	0	18	0	223	2.113	3.272	2.330	4.166	16.197	2020/2021	14.134
2022	1.701	1.652	2.151	1.450	1.617	20	39	0	46	2.054	3.919	1.482	3.353	16.132	2021/2022	11.291
2023	1.403	1.922	1.939	1.890	343	39	0	0	234	3.286	2.490	1.286	3.326	14.830	2022/2023	10.827
2024	1.415	852	1.297	777	306	0	0	0	515	2.938	1.588	1.330	2.268	11.019	2023/2024	9.562
2025	1.100	359											1.459	1.459	2024/2025	7.830
Media 5 (2020 - 2024)	1.816	1.762	2.330	1.676	832	13	11	0	301	2.853	3.036	1.625	3.578	16.255	Media 5 (2019/2020 - 2023/2024)	11.490
2025 vs 2024	-22,29%	-57,88%	-100,00%	-100,00%	-100,00%	-	-	-	-100,00%	-100,00%	-100,00%	-100,00%	-35,67%		2024/2025 vs 2023/2024	-18,12%
2025 vs Media 5	-39,42%	-79,63%	-100,00%	-100,00%	-100,00%	-100,00%	-100,00%	-	-100,00%	-100,00%	-100,00%	-100,00%	-59,23%		2024/2025 vs Media 5	-31,86%
% Mensual Media 5	11,17%	10,84%	14,34%	10,31%	5,12%	0,08%	0,07%	0,00%	1,85%	17,55%	18,67%	9,99%				

(*) Acumulado al mes de FEBRERO

Boletín nº66: Seguimiento reforzado de las importaciones de cítricos por la UE





6. CONTEXTO DE CAMPAÑA

Boletín nº66: Seguimiento reforzado de las importaciones de cítricos por la UE



CONTEXTO DE CAMPAÑA



PREVISIONES DE PRODUCCIÓN DE CÍTRICOS EN ESPAÑA. CAMPAÑA 2024/2025 (TONELADAS)

TIPO DE CÍTRICO	2023/24 (prov)	2024/25 (prev)	VARIACIONES			
			2024-25 vs 2023-24 (%)	2024-25 vs MEDIA5 (%)	2024-25 vs 2023-24 (t)	2024-25 vs MEDIA5 (t)
Naranja Dulce	2.709.550	2.928.457	↑ 8,1%	↓ -9,5%	218.907	-307.659
Pequeños Cítricos	1.862.302	1.867.094	↑ 0,3%	↓ -7,5%	4.792	-151.440
Limón	1.145.245	943.382	↓ -17,6%	↓ -8,6%	-201.863	-88.544
Pomelo	85.287	89.023	↑ 4,4%	↑ 11,8%	3.736	9.425
Otros cítricos (incl naranjo amargo)	11.326	13.439	↑ 18,7%	↑ 28,1%	2.113	2.952
TOTAL CÍTRICOS	5.813.710	5.841.395	↑ 0,5%	↓ -8,4%	27.685	-535.267

Boletín nº66: Seguimiento reforzado de las importaciones de cítricos por la UE





❑ TOTAL CÍTRICOS. AÑO 2024:

- Durante el **año 2024** se han importado por la UE27 cítricos por un volumen es de **2.029.957 toneladas**, lo que representa un 5,7% menos (-122.000 t) que en 2023, pero un 2,7% (+52.700t) más que la cantidad media del periodo 2019-23.
- Todos los tipos de cítricos disminuyen, en mayor o menor medida, respecto al año 2023, más marcada la bajada en el caso del limón (-17,4%). Las **naranjas** representan el 48,7% del total, incrementando sus cantidades respecto a la media en un 11,3% (+100.300t), y ganando casi 4 puntos de representatividad; los **pequeños cítricos** suponen el 23% y suben sus cantidades también en un 11,3% (+47.600t), ganando 1,8 puntos de cuota; en tanto que **limones** (-10,2%, -41.700t) y **pomelos** (-20,5%, -53.500t) descienden, perdiendo representatividad en este caso (-2,6 y -3 puntos respectivamente).
- Las cantidades importadas mes a mes, se han situado por debajo de las medias mensuales en abril, julio, agosto, septiembre y noviembre. En cambio, los meses de enero, febrero (+25% y +77%), marcados por las importaciones de Turquía y sobre todo Egipto, y octubre (+25%) por las de Sudáfrica y Turquía, experimentaron avances respecto de la media.
- Los principales suministradores han sido **Sudáfrica** (39,6% de cuota), **Egipto** (27,1%) y **Turquía** (12,3%). En el caso del país sudafricano se produce un incremento de los envíos del 4,2% (+32.700t) respecto a la media, ganando 0,6 puntos de representatividad. Egipto continúa con su notable incremento respecto a la media (+73,6%, +233.300t), ganando 11 puntos de cuota. Turquía, por su parte, también aumenta sus envíos en un 3,9% (+9.350t), manteniendo prácticamente su cuota. El resto de los principales proveedores se sitúan en un nivel inferior y bajan de forma significativa en relación con la media (**Argentina** -64,4%, **Marruecos** -36%, **Uruguay** -44,2%, **Israel** -31,8%, **China** -18,5%), y consecuentemente pierden cuota; solamente **Zimbabue** (+4,7%) y **Perú** (+10,5%) incrementan sus cantidades, subiendo ligeramente su representatividad.
- En valor la cifra se sitúa en **1.745,8 millones de €**, que es inferior al año 2023 (-17,1%), que fue récord en valor, y ligeramente superior a la media (+2,8%).





❑ TOTAL CÍTRICOS. CAMPAÑA 2024/25:

- En el primer cuatrimestre de la **campaña** 2024/25, se ha importado un volumen de **686.634** toneladas, cifra superior al mismo periodo de la campaña 2023/24 en un 4,1% (+26.900 t) y similar a la media de las campañas 2019/20-2023/24 (+0,5%, +3.200 t). En valor, se sitúan en los **697,3 millones de €**, lo que implica una reducción del 2,9% en relación a la pasada campaña, pero por encima de la media quinquenal en un 15,7%, la cual fue más alta en valor de la serie.
- El **45,9%** de las cantidades importadas corresponden a **naranjas**, que retroceden 2,8 puntos en representatividad respecto a la media. A continuación se sitúan los **pequeños cítricos** que suponen el 25,8%, aumentando 6,7 puntos. El resto se lo reparten **limones** y **pomelos** con el 17,2% y 11,1% respectivamente, aumentando en el caso de los limones 1,1 puntos, mientras que los pomelos caen 5 puntos de cuota respecto a la media.
- En volumen, los **pomelos** experimentan un retroceso de un 30,8% respecto a la media. La **Naranja** también se reduce, aunque en menor magnitud (-5,3%). Por su parte, los **pequeños cítricos** y los **limones** aumentan los envíos en comparación con la media en un 35,6% y 7,5% respectivamente.
- El **principal suministrador** en estos primeros meses, como es habitual, es **Sudáfrica**, con una cuota del 55,3% (+6,2 puntos vs media) y un volumen de 379.579 t, cantidad un 13,2% superior a la media quinquenal (+44.150t). En un plano menor se sitúa **Turquía** con el 14,7% de cuota (-1,3 puntos vs media) y unos envíos que retroceden un 7,9% (-8.600t) respecto de la media. **China** ocuparía la tercera posición con el 6,8% de la cuota, perdiendo 2,5 puntos en relación con la media, y descendiendo en volumen un 26,2% (-16.600t). Casi a la par se sitúa **Marruecos** con una cuota de 6,6% (+0,5 vs media) que recupera volumen respecto a la pasada campaña y la media (+8,5%, +3.600t).

Boletín nº66: Seguimiento reforzado de las importaciones de cítricos por la UE





□ NARANJAS:

- Con datos avanzados de febrero, en la **campana 2024/25** (sept24-feb25) se habrían importado por parte de la UE **394.067 toneladas**, cifra que se situaría un 12,1% (-54.100t) por debajo del mismo periodo de la pasada campaña, y un 4,9% (-20.100t) menos que la media, debido principalmente a la reducción de los envíos procedentes de Egipto en los meses de enero y febrero.
- **Sudáfrica** sería el principal proveedor en el periodo, el cual incrementaría su cuota en 4 puntos (elevándose al 63,7%), aumentando sus suministros respecto a sept23-feb24 en un 12% (+26.950t) y también en relación con la media (+1,5%, 3.800t). Respecto a los otros países del hemisferio sur, **Zimbabue** (5,8% de cuota, manteniéndola estable), se situaría por debajo de la media (-3,6%, -863t), y **Argentina** descendería notablemente (-43,5%, -6.850t) y perdiendo cuota. Por su parte, **Egipto**, a pesar de que ha reducido sus cantidades notablemente en los meses de enero y febrero de 2025 respecto al año pasado, ganaría 2,2 puntos hasta el 18,8% de cuota, al aumentar sus envíos en un 7,8% (+5.350t) respecto de la media, pero los reduciría respecto al periodo sept23-feb24 (que marcó récord) en un 46,4% (-63.900t).
- Después del descenso producido en el mes de septiembre (-28,1%) respecto a la media, en el de octubre se incrementaron las importaciones en un 24,7%, volviendo a bajar en los cuatro meses siguientes (-12,2%, -20%, -1,3%, 4,4%).
- En lo concerniente al comienzo del **año 2025** (ene-feb25), con los datos avanzados, la UE habría importado un volumen de **79.097 toneladas**, lo que supondría un 46,6% (-68.950t) menos que en el mismo periodo de 2024 y un 3,1% (-2.500t) por debajo de la media. El principal proveedor sería **Egipto** con el 88,8% de cuota, que la incrementaría en algo más de 8 puntos, a pesar de reducir los envíos en un 47,6% (-63.800t) en relación a 2024, pero serían un 6,7% (+4.400t) superior a la media de los últimos cinco años.

Boletín nº66: Seguimiento reforzado de las importaciones de cítricos por la UE





□ PEQUEÑOS CÍTRICOS:

- Con datos avanzados de febrero, en la **campaña 2024/25** (sept24-feb25) se habría importado un volumen de **282.634 toneladas**, lo que supondría un 3,7% (+10.100t) más que en el mismo periodo de la pasada, y un 13,7% (+34.000t) superior a la media. En los tres primeros meses de la campaña las cantidades se han situado por encima de los valores mensuales medios, en especial en el de octubre (+75%), aunque en los últimos tres meses se sitúan por debajo (febrero -19,5%).
- Los volúmenes importados se repartirían principalmente entre **Marruecos** (33,4% de cuota, +2 puntos vs media) y **Sudáfrica** (30,8%, +10,6) y en menor medida **Turquía** (13%, -11,3) e **Israel** (6,4%, -3,9). El país del norte de África aumenta sus cantidades en un 21,1% (+16.400t) respecto de la media. El país sudafricano subiría en un 73,4% respecto a la media (+36.850t). Por su parte, Turquía desciende notablemente (-39,2% -23.600t), al igual que Israel (-29,4%, -7.550t).
- En lo referente a los dos primeros meses del **año 2025**, los datos avanzados indicarían que la UE27 habría importado un volumen de **104.942 toneladas** de pequeños cítricos, lo que representaría un 6,9% (-7.800t) menos que en 2024, y un 10,7% (-12.600 t) menos que la media de los últimos cinco años. El principal proveedor en el periodo sería **Marruecos** (48,8% de cuota) que recuperaría volúmenes respecto a la media (+14,7%, +6.650t). En un menor nivel se situarían **Turquía** (21% de cuota), **Israel** (16%) y **Egipto** (13%). Mientras que Turquía e Israel descenderían sus volúmenes en un 36% (-12.500t) y un 30% (-7.300t) respectivamente frente a la media, Egipto continuaría incrementándolos en un 9,2% (+1.150t) respecto de la media.



DESTACAMOS



□ LIMONES:

- En lo que va de la **campaña 2024/25** (sept24-feb25), según datos avanzados, las importaciones de limones realizadas por la UE27 serían de **140.534 toneladas**, lo que supondría un descenso del 1,4% (-2.000 t) respecto a sept23-feb24, y un incremento del 4,7% (+6.300t) en relación con la media de estos seis meses. Excepto en el mes de octubre, las cantidades habrían descendido en el resto respecto de las medias mensuales.
- **Turquía** se posicionaría como principal proveedor de este periodo, con el 61% de cuota, aumentando sus volúmenes en un 8,9% (+7.000t) respecto a la media y ganando 2,4 puntos de cuota. **Sudáfrica** se situaría en el segundo escalón con el 24,5% (gana 2,4 puntos), aumentando también sus envíos en un 16% (+4.750t). **Argentina**, descendería al cuarto lugar con el 3,3% de cuota (perdería 7,6 puntos), tras reducir sus suministros en un 68,3% (-9.950t). Dicho país austral se ve superado por **Egipto**, que continuaría incrementando sus envíos de forma muy significativa respecto a la media (+180%, +6.900t), pasando su cuota del 2,8% de media al 7,6% en la presente campaña.
- El **año 2025** (ene-feb25) el volumen importado es de **22.661 toneladas** de limones, siendo un 24,1% (-7.200t) menos que lo importado en el año pasado y un 7,7% (-1.900 t) por debajo que la cantidad media de los meses de ene-feb de los cinco años anteriores. Los principales proveedores serían **Turquía** con el 75,4% de cuota (descendería casi 14 puntos) y **Egipto** con el 23,1% (ganaría 14 puntos). Mientras que Turquía desciende un 21,8% (-4.760t) respecto de la media, Egipto continuaría en su crecimiento con un volumen un 137,4% (+3.000t) superior a la media.



□ POMELOS:

- Las cantidades importadas para lo que va de **campaña 2024/25** (sept24-feb25) ascendería a las **107.551 toneladas**, lo que supondría un descenso del 13,1% (-16.300t) en relación con el acumulado sept23-feb24 y de un 27,7% (-41.300t) respecto de la media. Todos los principales suministradores descenderían en relación con la media: **China** (primer proveedor con una cuota del 63%) un 15,3% (-12.200t); **Turquía** (segundo suministrador con el 19,4%) un 44,5% (-16.700t); **Sudáfrica** un 16,2% (-1.360t); e **Israel** un 31,9% (-3.660t).
- En lo referente al **año 2025** (ene-feb25) se habrían importado **31.181 toneladas**, lo que conllevaría un volumen inferior en relación a ene-feb de 2024 del 14,1% (-5.100t), y de un 18,8% (-7.200 t) respecto de la media. El principal proveedor sería **China** con el 66,2%, que aumentaría sus envíos en un 27,2% (+4.400t) respecto a ene-feb de los cinco años anteriores. En un segundo lugar se situaría **Turquía** con el 22,7%, aunque descendería un 53,2% respecto de la media (-8.100t). **Israel** también desciende un 59,2% (-2.100t) sobre la media.

Boletín nº66: Seguimiento reforzado de las importaciones de cítricos por la UE



S.G DE FRUTAS Y HORTALIZAS Y VITIVINICULTURA



C/ Almagro, 33, 6ª planta. MADRID



Tf: 913476718 - 913471806



E-mail: sgfhaov@mapa.es

