

# INFORME MENSUAL DE LA SITUACIÓN DE MERCADO DEL SECTOR DEL ACEITE DE OLIVA Y LA ACEITUNA DE MESA



**CAMPAÑA 2023/24**  
**Datos a 31 de mayo de 2024**

El **Sistema de Información de los Mercados Oleícolas (SIMO)** es un sistema de información en base informática, gestionado por el MAPA a través de la Agencia de Información y Control Alimentarios (AICA), que contiene el censo nacional de instalaciones y operadores oleícolas y la información de mercados resultante de las declaraciones obligatorias establecidas en el Real Decreto 861/2018, de 13 de julio. El presente INFORME MENSUAL pone a disposición de la totalidad del sector olivarero los datos consolidados de mercado de aceite de oliva, aceite de orujo de oliva y aceituna de mesa relativos al mes anterior al que se realiza esta publicación.

**Aviso legal:** Esta información puede ser utilizada en parte o en su integridad, sin necesidad de autorización expresa, siempre que se cite la fuente de los documentos objeto de la reutilización.

**Elaboración:** Subdirección General de Cultivos Herbáceos, Industriales y Aceite de Oliva.  
Dirección General de Producciones y Mercados Agrarios. Ministerio de Agricultura, Pesca y Alimentación.

## ÍNDICE

### Glosario

- I. MERCADO DEL ACEITE DE OLIVA
  1. Balance de existencias físicas
  2. Cuadros y gráficos comparativos de las últimas cinco campañas (I)
  3. Cuadros y gráficos comparativos de las últimas cinco campañas (II)
  4. Cuadros acumulados
  5. Gráficos comparativos con la media de las últimas cuatro campañas
  6. Almazaras. Balance de campaña
  7. Almazaras. Aceite producido en almazaras
  8. Almazaras. Almazaras por tipo. Producción
  9. Almazaras. Producción por campañas y tipo
  10. Almazaras. Resumen anual de salidas netas de aceite
  11. Almazaras. Aceituna molturada
  12. Envasadoras, refinerías y operadores. Existencias por calidades
  13. Envasadoras, refinerías y operadores. Resumen anual de existencias – Aceites de oliva
  14. Envasadoras, refinerías y operadores. Resumen anual de existencias – Aceites de orujo
  15. Envasadoras, refinerías y operadores. Número de empresas que envían datos
  16. Extractoras. Existencias de aceite de orujo crudo
  17. Extractoras. Existencias de orujo graso
  
- II. MERCADO DE LA ACEITUNA DE MESA
  18. Origen y destino de los recursos del mercado de aceituna de mesa
  19. Balance detallado por variedades
  20. Entamadoras. Balance detallado de campaña
  21. Entrada mensual de aceituna cruda neta (por meses)
  22. Entrada de aceituna cruda neta por tipo de empresa
  23. Detalle de producción de aceituna por procedencia
  24. Comparación de entradas de aceituna cruda entre campañas
  25. Envasadoras de aceituna de mesa. Balance detallado de campaña

## **Glosario**

AOVE: Aceite de Oliva Virgen Extra

AOV: Aceite de Oliva Virgen

AO: Aceite de Oliva Lampante

AOR: Aceite de Oliva Refinado

SIMO: Sistema de Información de los Mercados Oleícolas

## 01\_BALANCE DE EXISTENCIAS FÍSICAS

MES	EXIST. INICIALES	PRODUCCION	IMPORTACIONES	CONSUMO INTERIOR	EXPORTACIONES	EXIST. FINALES
OCTUBRE	248,2	38,6	14,4	25,2	55,7	220,4
NOVIEMBRE	220,4	228,0	28,3	45,5	52,2	378,9
DICIEMBRE	378,9	326,4	26,4	36,1	58,5	637,2
ENERO	637,2	186,0	18,2	36,9	69,4	735,0
FEBRERO	735,0	54,1	20,5	32,2	64,8	712,6
MARZO	712,6	14,5	21,2	29,8	60,2	658,3
ABRIL	658,3	3,2	23,2	37,0	71,2	576,6
MAYO	576,6	0,2	18,0	34,3	69,0	491,5
JUNIO						
JULIO						
AGOSTO						
SEPTIEMBRE						
		851,1	170,1	277,0	500,9	

DATOS PROVISIONALES

TOTAL MERCADO: 777,9

### EXPORTACIONES

	EXPORTACIONES
OCTUBRE	55,7
NOVIEMBRE	52,2
DICIEMBRE	58,5
ENERO	69,4
FEBRERO	64,8
MARZO	60,2
ABRIL	71,2
MAYO	69,0
JUNIO	
JULIO	
AGOSTO	
SEPTIEMBRE	
	500,9

PAÍSES TERCEROS	EXPORTACIONES UE	
	ITALIA	OTROS
28,0	7,0	20,7
22,6	11,3	18,3
25,3	17,7	15,4
25,5	23,1	20,8
28,1	16,5	20,2
25,9	13,2	21,0
32,8	15,1	23,3
188,2	103,9	139,8
	431,9	

### TOTAL MERCADO INTERIOR APARENTE

	TOTAL
OCTUBRE	25,2
NOVIEMBRE	45,5
DICIEMBRE	36,1
ENERO	36,9
FEBRERO	32,2
MARZO	29,8
ABRIL	37,0
MAYO	34,3
JUNIO	
JULIO	
AGOSTO	
SEPTIEMBRE	
	277,0

PAÍSES TERCEROS	IMPORTACIONES UE	
	ITALIA	OTROS
6,0	2,9	5,5
10,3	1,9	16,0
6,1	1,6	18,7
5,6	2,3	10,3
11,4	2,3	6,8
10,7	2,9	7,5
14,4	1,4	7,4
64,6	15,3	72,2
	152,1	

### EXISTENCIAS

	ALMAZARAS	PATRIMONIO	ENVASADORAS / OPERADORES	TOTAL
OCTUBRE	79,5	2,8	138,1	220,4
NOVIEMBRE	234,5	2,1	142,3	378,9
DICIEMBRE	468,0	4,0	165,2	637,2
ENERO	550,2	3,8	181,0	735,0
FEBRERO	523,3	4,4	184,9	712,6
MARZO	471,3	3,5	183,6	658,3
ABRIL	397,0	2,2	177,4	576,6
MAYO	319,3	1,7	170,5	491,5
JUNIO				
JULIO				
AGOSTO				
SEPTIEMBRE				

Datos en miles de Toneladas

Fuente: SIMO

## 02\_CUADROS Y GRÁFICOS COMPARATIVOS

### PRODUCCIÓN

	2019/20	2020/21	2021/22	2022/23	2023/24
OCTUBRE	42,9	38,3	51,3	30,7	38,6
NOVIEMBRE	170,2	244,7	288,2	169,0	228,0
DICIEMBRE	457,9	475,3	542,7	238,9	326,4
ENERO	332,9	352,1	471,2	182,4	186,0
FEBRERO	101,1	227,4	108,8	36,1	54,1
MARZO	12,1	44,6	20,8	8,0	14,5
ABRIL	2,1	3,1	7,1	1,0	3,2
MAYO	6,5	4,5	2,9	0,0	0,2
JUNIO					
JULIO					
AGOSTO					
SEPTIEMBRE					
<b>TOTAL</b>	<b>1.125,7</b>	<b>1.390,0</b>	<b>1.493,0</b>	<b>666,0</b>	<b>851,1</b>

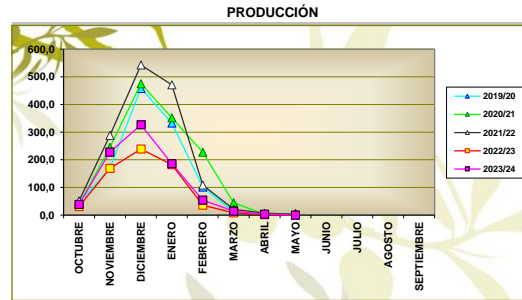

### IMPORTACIONES

	2019/20	2020/21	2021/22	2022/23	2023/24
OCTUBRE	10,2	18,4	12,7	13,3	14,4
NOVIEMBRE	16,0	20,1	18,9	22,2	28,3
DICIEMBRE	26,9	20,9	35,6	35,4	26,4
ENERO	14,9	11,7	12,8	13,0	18,2
FEBRERO	19,3	16,7	17,4	19,2	20,5
MARZO	31,7	17,8	12,0	17,4	21,2
ABRIL	25,5	15,5	21,9	10,3	23,2
MAYO	26,9	13,3	20,4	14,3	18,0
JUNIO	24,1	13,3	16,5	16,2	
JULIO	17,4	10,5	12,7	19,2	
AGOSTO	13,6	8,5	20,2	14,9	
SEPTIEMBRE	17,1	16,2	11,5	19,7	
<b>TOTAL</b>	<b>243,6</b>	<b>182,9</b>	<b>212,8</b>	<b>215,2</b>	<b>170,1</b>

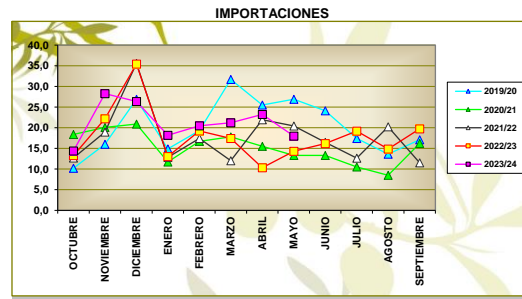

### EXPORTACIONES

	2019/20	2020/21	2021/22	2022/23	2023/24
OCTUBRE	106,1	95,7	83,5	88,5	55,7
NOVIEMBRE	88,9	95,7	83,4	67,7	52,2
DICIEMBRE	73,1	83,5	81,4	63,6	58,5
ENERO	81,6	82,5	73,7	56,0	69,4
FEBRERO	71,2	104,2	88,3	48,3	64,8
MARZO	98,3	106,8	78,3	64,2	60,2
ABRIL	94,4	99,4	107,3	51,6	71,2
MAYO	94,3	90,3	117,8	68,3	69,0
JUNIO	109,1	87,8	103,4	65,1	
JULIO	111,1	81,9	90,4	58,9	
AGOSTO	79,8	66,0	83,1	48,1	
SEPTIEMBRE	106,6	103,8	89,4	58,7	
<b>TOTAL</b>	<b>1.114,5</b>	<b>1.097,6</b>	<b>1.080,2</b>	<b>738,9</b>	<b>500,9</b>

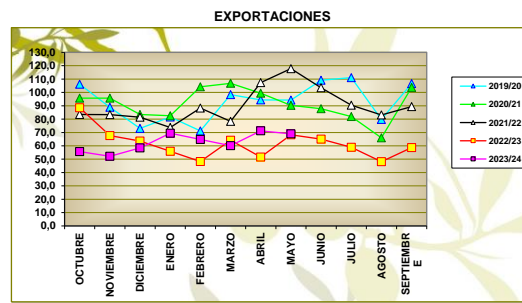

### MERCADO INTERIOR APARENTE

	2019/20	2020/21	2021/22	2022/23	2023/24
OCTUBRE	49,4	51,3	39,6	42,2	25,2
NOVIEMBRE	44,2	50,6	47,7	39,5	45,5
DICIEMBRE	47,7	62,7	51,7	23,5	36,1
ENERO	38,6	42,7	54,1	14,3	36,9
FEBRERO	45,1	49,4	44,3	30,1	32,2
MARZO	60,9	51,6	70,7	30,5	29,8
ABRIL	27,0	44,5	56,2	21,7	37,0
MAYO	42,1	47,8	40,9	24,3	34,3
JUNIO	37,6	33,1	53,4	26,2	
JULIO	43,6	37,6	33,6	33,4	
AGOSTO	47,5	37,1	53,9	29,0	
SEPTIEMBRE	35,6	34,6	48,5	33,9	
<b>TOTAL</b>	<b>519,3</b>	<b>542,9</b>	<b>594,6</b>	<b>348,7</b>	<b>277,0</b>

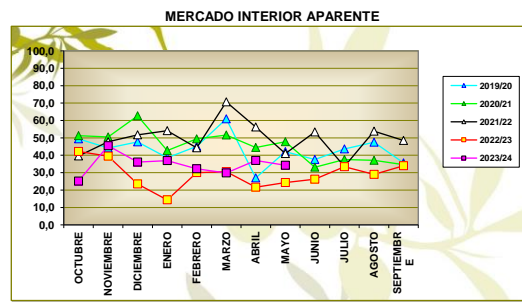

### MERCADO TOTAL

	2019/20	2020/21	2021/22	2022/23	2023/24
OCTUBRE	155,5	147,0	123,1	130,7	80,9
NOVIEMBRE	133,1	146,3	131,1	107,2	97,7
DICIEMBRE	120,8	146,2	133,2	87,1	94,5
ENERO	120,2	125,2	127,8	70,3	106,3
FEBRERO	116,3	153,6	132,6	78,3	97,0
MARZO	159,2	158,4	149,0	94,7	90,0
ABRIL	121,4	143,9	163,5	73,3	108,2
MAYO	136,4	138,1	158,7	92,6	103,3
JUNIO	146,7	120,9	156,9	91,3	
JULIO	154,7	119,5	124,0	92,3	
AGOSTO	127,3	103,1	137,0	77,1	
SEPTIEMBRE	142,2	138,4	137,9	92,7	
<b>TOTAL</b>	<b>1.633,8</b>	<b>1.640,5</b>	<b>1.674,8</b>	<b>1.087,5</b>	<b>777,9</b>

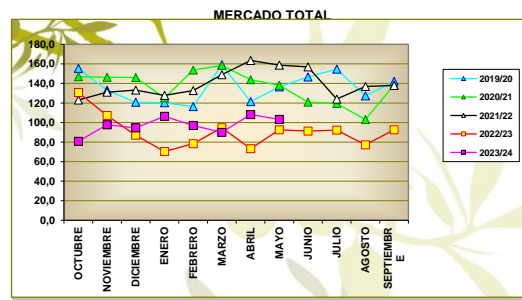

Fuente: SIMO

### 03\_CUADROS Y GRÁFICOS COMPARATIVOS

EXISTENCIAS EN ALMAZARAS Y PATRIMONIO

	2019/20	2020/21	2021/22	2022/23	2023/24
OCTUBRE	460,8	195,2	171,8	155,7	82,3
NOVIEMBRE	493,3	328,4	345,4	234,3	236,6
DICIEMBRE	821,8	666,4	740,3	396,6	471,9
ENERO	1.013,1	873,2	1.055,0	503,5	554,0
FEBRERO	998,1	937,9	1.024,7	474,4	527,7
MARZO	890,1	824,1	931,1	409,4	474,8
ABRIL	795,8	689,4	796,2	350,8	399,2
MAYO	699,1	567,0	664,8	271,4	321,0
JUNIO	584,4	470,1	534,8	211,1	
JULIO	459,2	383,9	425,2	159,7	
AGOSTO	367,4	315,1	331,1	125,5	
SEPTIEMBRE	255,5	213,1	227,7	84,4	

EXISTENCIAS EN ALMAZARAS Y PATRIMONIO

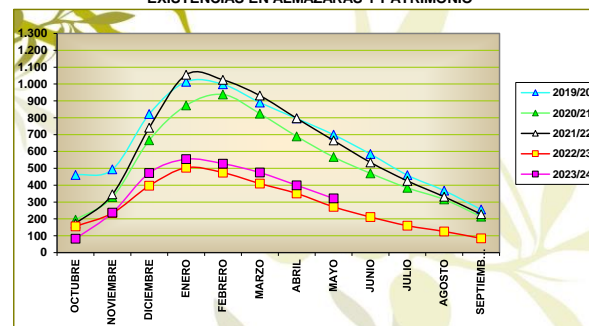

EXISTENCIAS EN ENVASADORAS Y PATRIMONIO

	2019/20	2020/21	2021/22	2022/23	2023/24
OCTUBRE	192,5	205,7	192,8	212,1	138,1
NOVIEMBRE	213,1	191,1	195,2	217,5	142,3
DICIEMBRE	248,6	203,1	245,4	242,5	165,2
ENERO	284,9	234,9	286,9	260,7	181,0
FEBRERO	304,0	260,6	310,8	266,7	184,9
MARZO	296,6	278,5	288,2	262,4	183,6
ABRIL	297,1	287,8	288,6	259,1	177,4
MAYO	290,8	290,1	284,7	260,3	170,5
JUNIO	282,9	279,3	274,2	245,4	
JULIO	270,8	256,5	272,6	223,8	
AGOSTO	248,9	230,8	249,8	195,7	
SEPTIEMBRE	235,7	210,5	226,9	163,8	

EXISTENCIAS EN ENVASADORAS Y PATRIMONIO

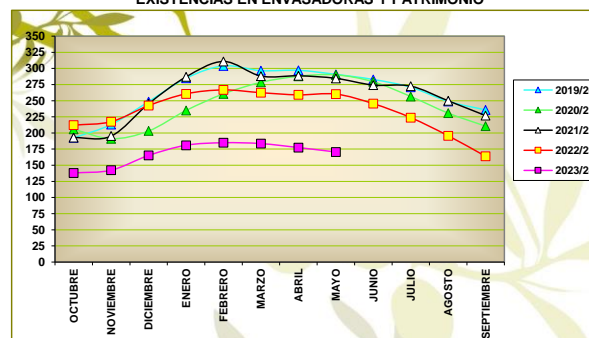

EXISTENCIAS TOTALES

	2019/20	2020/21	2021/22	2022/23	2023/24
OCTUBRE	653,3	400,9	364,6	367,8	220,4
NOVIEMBRE	706,4	519,4	540,6	451,8	378,9
DICIEMBRE	1.070,4	869,5	985,7	639,0	637,2
ENERO	1.298,0	1.108,1	1.341,9	764,1	735,0
FEBRERO	1.302,1	1.198,6	1.335,5	741,1	712,6
MARZO	1.186,7	1.102,6	1.219,3	671,8	658,3
ABRIL	1.092,9	977,3	1.084,8	609,9	576,6
MAYO	989,9	857,0	949,4	531,7	491,5
JUNIO	867,3	749,4	809,0	456,6	
JULIO	730,0	640,4	697,7	383,4	
AGOSTO	616,3	545,9	581,0	321,2	
SEPTIEMBRE	491,2	423,6	454,6	248,2	

EXISTENCIAS TOTALES

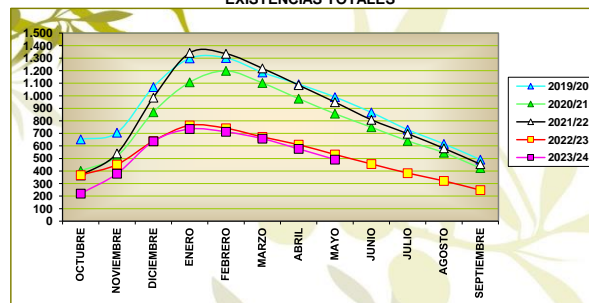

Fuente: SIMO

## 04\_CUADROS ACUMULADOS

### PRODUCCIÓN ACUMULADA

	2019/20	2020/21	2021/22	2022/23	2023/24	% 2023 s. 2022	% 2023 s. Media tres	% 2023 s. Media cuatro
OCTUBRE	42,9	38,3	51,3	30,7	38,6	25,93	-3,69	-5,34
NOVIEMBRE	213,1	283,0	339,5	199,7	266,6	33,51	-2,73	3,00
DICIEMBRE	671,0	758,3	882,2	438,6	593,0	35,21	-14,44	-13,75
ENERO	1.003,9	1.110,4	1.353,4	620,9	779,0	25,46	-24,24	-23,79
FEBRERO	1.105,0	1.337,8	1.462,2	657,0	833,1	26,81	-27,70	-26,95
MARZO	1.117,1	1.382,4	1.483,0	665,0	847,7	27,47	-27,97	-27,04
ABRIL	1.119,2	1.385,5	1.490,1	666,0	850,9	27,77	-27,92	-26,97
MAYO	1.125,7	1.390,0	1.493,0	666,0	851,1	27,79	-28,06	-27,18
JUNIO	1.125,7	1.390,0	1.493,0	666,0				
JULIO	1.125,7	1.390,0	1.493,0	666,0				
AGOSTO	1.125,7	1.390,0	1.493,0	666,0				
SEPTIEMBRE	1.125,7	1.390,0	1.493,0	666,0				

### IMPORTACIÓN ACUMULADA

	2019/20	2020/21	2021/22	2022/23	2023/24	% 2023 s. 2022	% 2023 s. Media tres	% 2023 s. Media cuatro
OCTUBRE	10,2	18,4	12,7	13,3	14,4	8,6	-2,7	5,5
NOVIEMBRE	26,2	38,5	31,6	35,4	42,6	20,3	21,2	29,4
DICIEMBRE	53,1	59,4	67,2	70,9	69,0	-2,6	4,8	10,2
ENERO	68,0	71,1	80,1	83,9	87,2	3,9	11,3	15,1
FEBRERO	87,3	87,8	97,5	103,1	107,7	4,4	12,0	14,6
MARZO	119,0	105,6	109,5	120,5	128,8	6,9	15,2	13,4
ABRIL	144,5	121,1	131,5	130,9	152,1	16,2	19,0	15,2
MAYO	171,4	134,4	151,9	145,2	170,1	17,1	18,2	12,8
JUNIO	195,5	147,7	168,4	161,4				
JULIO	212,9	158,2	181,0	180,6				
AGOSTO	226,5	166,7	201,3	195,4				
SEPTIEMBRE	243,6	182,9	212,8	215,2				

### EXPORTACIÓN ACUMULADA

	2019/20	2020/21	2021/22	2022/23	2023/24	% 2023 s. 2022	% 2023 s. Media tres	% 2023 s. Media cuatro
OCTUBRE	106,1	95,7	83,5	88,5	55,7	-37,1	-37,6	-40,4
NOVIEMBRE	195,0	191,4	166,9	156,2	107,9	-31,0	-37,1	-39,2
DICIEMBRE	268,1	274,9	248,3	219,8	166,3	-24,3	-32,8	-34,2
ENERO	349,7	357,4	322,1	275,8	235,7	-14,5	-26,0	-27,7
FEBRERO	420,9	461,6	410,4	324,0	300,6	-7,2	-24,6	-25,6
MARZO	519,2	568,4	488,7	388,2	360,7	-7,1	-25,1	-26,6
ABRIL	613,6	667,8	596,0	439,8	431,9	-1,8	-23,9	-25,4
MAYO	707,9	758,1	713,9	508,1	500,9	-1,4	-24,1	-25,5
JUNIO	817,0	845,9	817,3	573,1				
JULIO	928,1	927,8	907,7	632,0				
AGOSTO	1.007,9	993,8	990,9	680,1				
SEPTIEMBRE	1.114,5	1.097,6	1.080,2	738,9				

### MERCADO INTERIOR APARENTE ACUMULADO

	2019/20	2020/21	2021/22	2022/23	2023/24	% 2023 s. 2022	% 2023 s. Media tres	% 2023 s. Media cuatro
OCTUBRE	49,4	51,3	39,6	42,2	25,2	-40,3	-43,2	-44,8
NOVIEMBRE	93,6	101,9	87,3	81,7	70,7	-13,5	-21,7	-22,4
DICIEMBRE	141,3	164,5	139,1	105,2	106,8	1,5	-21,6	-22,4
ENERO	179,9	207,2	193,1	119,5	143,7	20,2	-17,1	-17,9
FEBRERO	225,0	256,6	237,4	149,6	175,9	17,6	-18,0	-19,0
MARZO	285,9	308,2	308,1	180,1	205,7	14,2	-22,5	-24,0
ABRIL	312,9	352,7	364,3	201,8	242,7	20,3	-20,8	-21,2
MAYO	355,0	400,5	405,2	226,1	277,0	22,5	-19,5	-20,1
JUNIO	392,6	433,6	458,7	252,3				
JULIO	436,2	471,1	492,2	285,7				
AGOSTO	483,7	508,2	546,1	314,8				
SEPTIEMBRE	519,3	542,9	594,6	348,7				

### MERCADO TOTAL ACUMULADO

	2019/20	2020/21	2021/22	2022/23	2023/24	% 2023 s. 2022	% 2023 s. Media tres	% 2023 s. Media cuatro
OCTUBRE	155,5	147,0	123,1	130,7	80,9	-40,5	-39,5	-41,8
NOVIEMBRE	288,6	293,3	254,2	237,9	178,5	-23,4	-31,8	-33,5
DICIEMBRE	409,4	439,4	387,4	325,0	273,1	-13,4	-28,9	-30,0
ENERO	529,6	564,6	515,2	395,3	379,4	-3,1	-22,8	-24,3
FEBRERO	645,9	718,2	647,8	473,6	476,4	0,4	-22,3	-23,3
MARZO	805,1	876,6	796,8	568,3	566,4	-0,2	-24,2	-25,6
ABRIL	926,5	1.020,5	960,4	641,6	674,6	3,4	-22,8	-24,0
MAYO	1.062,9	1.158,6	1.119,1	734,2	777,9	-34,4	-22,5	-23,6
JUNIO	1.209,6	1.279,5	1.276,0	825,4				
JULIO	1.364,3	1.398,9	1.399,9	917,7				
AGOSTO	1.491,6	1.502,0	1.536,9	994,9				
SEPTIEMBRE	1.633,8	1.640,5	1.674,8	1.087,5				

Fuente: SIMO



## 05\_ GRÁFICOS COMPARATIVOS CON LA MEDIA DE LAS ÚLTIMAS CAMPAÑAS

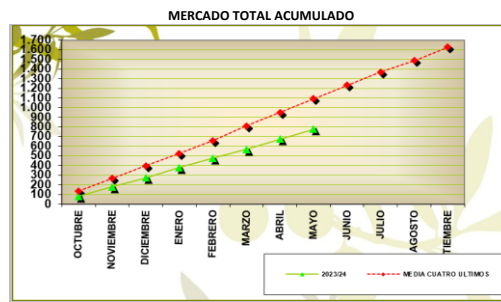
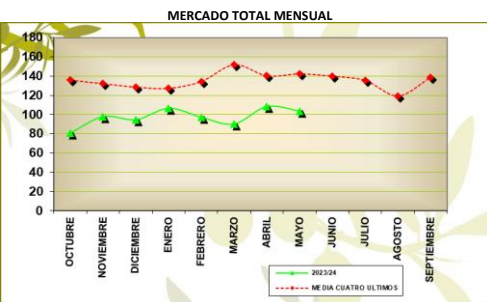
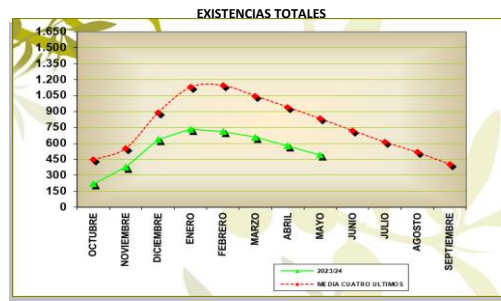
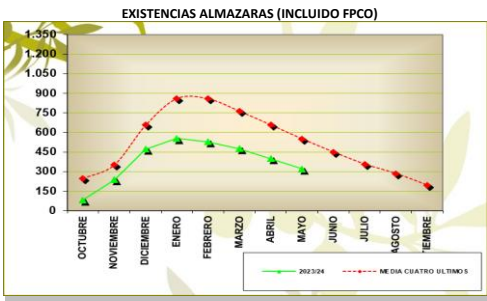
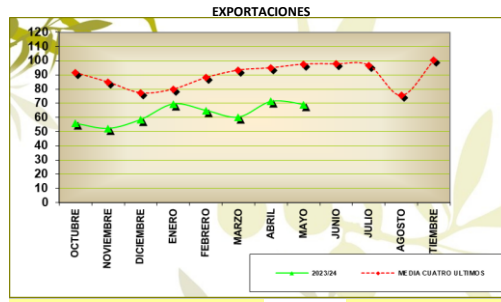
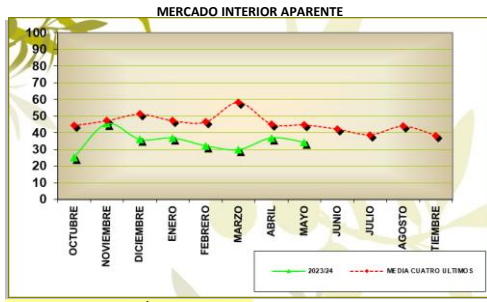
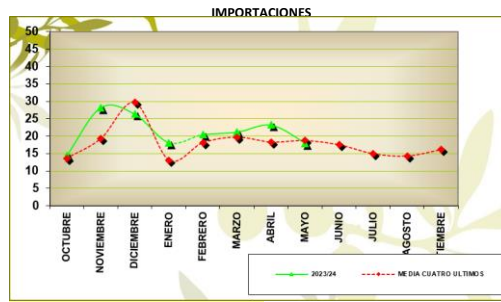
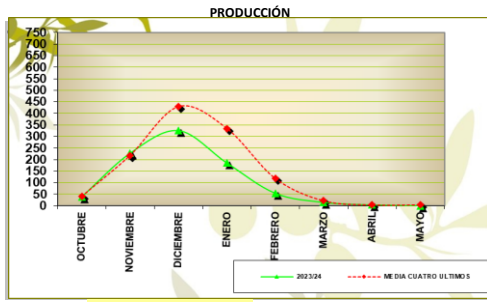

Fuente: SIMO

## 06\_ALMAZARAS\_BALANCE DE CAMPAÑA

COMUNIDAD AUTÓNOMA	PROVINCIA	ALMAZARAS			EXISTENCIAS A 1 DE OCTUBRE	ENTRADAS		SALIDAS TOTALES	EXISTENCIAS FINALES
		*Nº TOTAL	**Nº DATOS	**DATOS (-%)		PRODUCCIÓN	OTRAS E.		
ANDALUCÍA	ALMERÍA	29	27	93%	348,7	12.543,2	0,0	10.122,1	2.769,8
	CÁDIZ	20	20	100%	151,6	10.954,0	0,0	7.185,3	3.920,3
	CÓRDOBA	188	183	97%	16.749,9	151.396,2	9.591,2	120.160,2	57.577,1
	GRANADA	107	102	95%	8.833,9	56.067,5	570,0	43.128,0	22.343,4
	HUELVA	20	19	95%	1.006,8	8.988,9	454,4	6.057,9	4.392,2
	JAÉN	331	323	98%	36.549,0	205.663,1	19.791,8	156.129,4	105.874,5
	MÁLAGA	77	75	97%	939,1	30.885,1	169,3	22.041,7	9.951,8
	SEVILLA	91	86	95%	5.028,6	100.543,1	869,8	73.353,0	33.088,5
	<b>TOTAL:</b>	<b>863</b>	<b>835</b>	<b>97%</b>	<b>69.607,6</b>	<b>577.041,1</b>	<b>31.446,5</b>	<b>438.177,6</b>	<b>239.917,5</b>
ARAGÓN	HUESCA	27	27	100%	70,7	2.330,9	0,0	2.119,7	281,9
	TERUEL	29	27	93%	230,7	10.086,0	0,0	6.888,5	3.428,2
	ZARAGOZA	43	43	100%	119,4	5.492,4	0,0	4.715,1	896,7
	<b>TOTAL:</b>	<b>99</b>	<b>97</b>	<b>98%</b>	<b>420,8</b>	<b>17.909,3</b>	<b>0,0</b>	<b>13.723,3</b>	<b>4.606,9</b>
BALEARES	BALEARES	24	22	92%	40,3	1.246,5	0,9	1.064,4	223,3
	<b>TOTAL:</b>	<b>24</b>	<b>22</b>	<b>92%</b>	<b>40,3</b>	<b>1.246,5</b>	<b>0,9</b>	<b>1.064,4</b>	<b>223,3</b>
COMUNIDAD VALENCIANA	ALICANTE	43	43	100%	336,3	7.466,6	25,4	6.610,6	1.217,6
	CASTELLÓN	48	46	96%	38,5	9.248,7	0,0	7.811,6	1.475,6
	VALENCIA	53	52	98%	109,6	6.136,0	0,0	5.273,9	971,7
	<b>TOTAL:</b>	<b>144</b>	<b>141</b>	<b>98%</b>	<b>484,4</b>	<b>22.851,3</b>	<b>25,4</b>	<b>19.696,1</b>	<b>3.665,0</b>
CASTILLA-LA MANCHA	ALBACETE	39	38	97%	947,2	10.310,6	0,0	8.105,6	3.152,2
	CIUDAD REAL	78	77	99%	3.502,9	53.628,1	211,9	32.327,4	25.015,6
	CUENCA	27	27	100%	199,1	4.324,7	0,0	3.234,9	1.288,9
	GUADALAJARA	8	7	88%	87,2	1.810,5	0,0	984,8	912,9
	TOLEDO	110	109	99%	855,8	38.615,9	103,6	22.796,6	16.778,6
<b>TOTAL:</b>	<b>262</b>	<b>258</b>	<b>98%</b>	<b>5.592,2</b>	<b>108.689,8</b>	<b>315,5</b>	<b>67.449,3</b>	<b>47.148,2</b>	
CASTILLA Y LEÓN	ÁVILA	11	11	100%	8,9	912,2	0,0	769,8	151,3
	SALAMANCA	5	5	100%	5,4	116,9	0,0	115,7	6,6
	OTRAS	3	3	100%	58,8	467,5	0,0	389,5	136,8
	<b>TOTAL:</b>	<b>19</b>	<b>19</b>	<b>100%</b>	<b>73,1</b>	<b>1.496,6</b>	<b>0,0</b>	<b>1.275,0</b>	<b>294,7</b>
CATALUÑA	BARCELONA	13	13	100%	2,9	437,9	0,0	426,3	14,5
	GIRONA	13	11	85%	9,7	294,5	0,0	281,4	22,8
	LLEIDA	57	57	100%	139,2	8.756,7	0,0	7.060,3	1.835,6
	TARRAGONA	96	89	93%	129,4	23.018,3	54,9	19.830,5	3.372,1
	<b>TOTAL:</b>	<b>179</b>	<b>170</b>	<b>95%</b>	<b>281,2</b>	<b>32.507,4</b>	<b>54,9</b>	<b>27.598,5</b>	<b>5.245,0</b>
EXTREMADURA	BADAJOS	88	87	99%	2.630,7	60.776,4	149,3	49.899,5	12.656,9
	CÁCERES	48	47	98%	198,2	8.220,8	0,0	6.878,9	1.540,1
	<b>TOTAL:</b>	<b>136</b>	<b>134</b>	<b>99%</b>	<b>1.828,9</b>	<b>68.997,2</b>	<b>149,3</b>	<b>56.778,4</b>	<b>14.197,0</b>
GALICIA	TODAS	3	3	100%	2,7	6,4	0,0	4,9	4,2
	<b>TOTAL:</b>	<b>3</b>	<b>3</b>	<b>100%</b>	<b>2,7</b>	<b>6,4</b>	<b>0,0</b>	<b>4,9</b>	<b>4,2</b>
LA RIOJA	LA RIOJA	23	22	96%	58,3	2.656,7	0,0	1.982,7	732,3
	<b>TOTAL:</b>	<b>23</b>	<b>22</b>	<b>96%</b>	<b>58,3</b>	<b>2.656,7</b>	<b>0,0</b>	<b>1.982,7</b>	<b>732,3</b>
MADRID	MADRID	21	21	100%	168,7	3.203,0	0,0	2.604,1	767,6
	<b>TOTAL:</b>	<b>21</b>	<b>21</b>	<b>100%</b>	<b>168,7</b>	<b>3.203,0</b>	<b>0,0</b>	<b>2.604,1</b>	<b>767,6</b>
MURCIA	MURCIA	46	43	93%	622,0	7.837,1	161,9	7.169,4	1.451,6
	<b>TOTAL:</b>	<b>46</b>	<b>43</b>	<b>93%</b>	<b>622,0</b>	<b>7.837,1</b>	<b>161,9</b>	<b>7.169,4</b>	<b>1.451,6</b>
NAVARRA	NAVARRA	19	19	100%	262,6	6.532,8	15,5	5.742,1	1.068,8
	<b>TOTAL:</b>	<b>19</b>	<b>19</b>	<b>100%</b>	<b>262,6</b>	<b>6.532,8</b>	<b>15,5</b>	<b>5.742,1</b>	<b>1.068,8</b>
PAÍS VASCO	TODAS	4	4	100%	0,0	105,0	0,0	105,0	0,0
	<b>TOTAL:</b>	<b>4</b>	<b>4</b>	<b>100%</b>	<b>0,0</b>	<b>105,0</b>	<b>0,0</b>	<b>105,0</b>	<b>0,0</b>
<b>TOTAL NACIONAL</b>		<b>1.842</b>	<b>1.788</b>	<b>97%</b>	<b>79.442,8</b>	<b>851.080,2</b>	<b>32.169,9</b>	<b>643.370,8</b>	<b>319.322,1</b>

\* Número de Almazaras Existentes en la Campaña

\*\* Número de Almazaras que han Declarado en la Campaña para el Mes Indicado

Datos Expresados en Toneladas

Fuente: SIMO

## 07\_ALMAZARAS\_ACEITE PRODUCIDO

COMUNIDAD AUTÓNOMA	PROVINCIA	OCTUBRE	NOVIEMBRE	DIEMBRE	ENERO	FEBRERO	MARZO	ABRIL	MAYO	AJUSTES	TOTAL
ANDALUCÍA	ALMERÍA	906,9	4.521,5	5.266,1	1.500,8	278,8	57,7	0,0	0,0	11,5	12.543,2
	CÁDIZ	1.784,4	4.972,3	3.001,5	1.103,4	92,4	0,0	0,0	0,0	0,0	10.954,0
	CÓRDOBA	4.054,1	38.517,6	52.681,1	35.297,4	13.974,2	5.506,7	1.110,9	23,7	230,7	151.396,2
	GRANADA	231,7	8.777,2	23.148,9	14.952,3	5.590,2	2.568,6	585,1	106,9	106,5	56.067,5
	HUELVA	1.092,9	5.045,7	2.286,7	459,4	77,5	26,7	0,0	0,0	0,0	8.988,9
	JAÉN	3.044,9	32.922,7	91.848,1	64.015,0	12.295,6	888,6	177,8	21,2	449,3	205.663,1
	MÁLAGA	1.689,4	8.240,2	9.129,7	6.563,5	3.394,6	1.592,0	245,5	0,0	30,2	30.885,1
	SEVILLA	14.353,4	38.897,0	32.673,0	12.581,7	1.626,4	113,1	0,0	0,0	298,5	100.543,1
	<b>TOTAL :</b>	<b>27.157,7</b>	<b>141.894,2</b>	<b>220.035,1</b>	<b>136.473,5</b>	<b>37.329,7</b>	<b>10.753,4</b>	<b>2.119,3</b>	<b>151,8</b>	<b>1.126,7</b>	<b>577.041,1</b>
ARAGÓN	HUESCA	152,7	1.283,5	757,0	137,7	0,0	0,0	0,0	0,0	0,0	2.330,9
	TERUEL	209,1	1.623,3	3.548,5	2.673,7	1.148,0	638,5	234,6	0,0	10,5	10.086,0
	ZARAGOZA	208,0	1.980,5	1.560,5	746,9	555,2	344,3	90,3	0,0	6,6	5.492,4
		<b>TOTAL :</b>	<b>569,8</b>	<b>4.887,3</b>	<b>5.866,0</b>	<b>3.558,3</b>	<b>1.703,2</b>	<b>982,8</b>	<b>324,9</b>	<b>0,0</b>	<b>17,1</b>
BALEARES	BALEARES	390,4	639,2	204,0	11,7	1,3	0,0	0,0	0,0	0,0	1.246,5
		<b>390,4</b>	<b>639,2</b>	<b>204,0</b>	<b>11,7</b>	<b>1,3</b>	<b>0,0</b>	<b>0,0</b>	<b>0,0</b>	<b>0,0</b>	<b>1.246,5</b>
COMUNIDAD VALENCIANA	ALICANTE	470,5	3.111,1	2.804,3	952,4	78,1	44,8	0,0	0,0	5,4	7.466,6
	CASTELLÓN	698,9	3.694,2	2.147,0	1.527,0	685,1	334,8	89,9	9,0	62,9	9.248,7
	VALENCIA	480,7	3.816,8	1.566,0	199,8	46,4	0,0	0,0	0,0	26,3	6.136,0
		<b>TOTAL :</b>	<b>1.650,1</b>	<b>10.622,1</b>	<b>6.517,3</b>	<b>2.679,2</b>	<b>809,6</b>	<b>379,6</b>	<b>89,9</b>	<b>9,0</b>	<b>94,6</b>
CASTILLA-LA MANCHA	ALBACETE	89,9	2.844,7	5.370,5	1.670,4	325,8	0,0	0,0	0,0	9,4	10.310,6
	CIUDAD REAL	181,1	9.276,0	24.934,9	15.634,6	3.292,9	240,2	0,0	0,0	68,4	53.628,1
	CUENCA	16,4	676,6	2.194,5	973,7	367,4	30,1	0,0	0,0	66,0	4.324,7
	GUADALAJARA	0,1	187,0	691,6	528,2	341,4	56,4	5,1	0,0	0,7	1.810,5
	TOLEDO	176,9	5.231,3	15.327,5	11.798,5	5.121,2	762,2	0,0	0,0	198,3	38.615,9
	<b>TOTAL :</b>	<b>464,4</b>	<b>18.215,6</b>	<b>48.519,0</b>	<b>30.605,4</b>	<b>9.448,7</b>	<b>1.088,9</b>	<b>5,1</b>	<b>0,0</b>	<b>342,8</b>	<b>108.689,8</b>
CASTILLA Y LEÓN	ÁVILA	0,0	372,2	454,3	70,8	13,2	0,0	0,0	0,0	1,7	912,2
	SALAMANCA	17,0	72,6	26,8	0,0	0,0	0,0	0,0	0,0	0,4	116,9
	OTRAS	0,0	252,4	215,2	0,0	0,0	0,0	0,0	0,0	0,0	467,5
		<b>TOTAL :</b>	<b>17,0</b>	<b>697,2</b>	<b>696,3</b>	<b>70,8</b>	<b>13,2</b>	<b>0,0</b>	<b>0,0</b>	<b>0,0</b>	<b>2,1</b>
CATALUÑA	BARCELONA	93,6	277,1	57,1	8,3	1,7	0,0	0,0	0,0	0,0	437,9
	GIRONA	47,0	188,5	55,1	3,9	0,0	0,0	0,0	0,0	0,0	294,5
	LLEIDA	498,1	4.165,3	3.334,1	658,8	24,7	0,0	0,0	0,0	75,8	8.756,7
	TARRAGONA	1.477,3	8.177,7	5.948,1	3.986,3	2.262,2	804,3	248,7	23,8	89,9	23.018,3
		<b>TOTAL :</b>	<b>2.116,0</b>	<b>12.808,6</b>	<b>9.394,4</b>	<b>4.657,3</b>	<b>2.288,6</b>	<b>804,3</b>	<b>248,7</b>	<b>23,8</b>	<b>165,7</b>
EXTREMADURA	BADAJOS	4.841,7	24.136,6	24.953,8	5.779,2	1.020,0	12,7	0,0	0,0	32,5	60.776,4
	CÁCERES	661,1	4.160,7	2.845,9	533,3	19,2	0,0	0,0	0,0	0,5	8.220,8
		<b>TOTAL :</b>	<b>5.502,8</b>	<b>28.297,3</b>	<b>27.799,7</b>	<b>6.312,5</b>	<b>1.039,2</b>	<b>12,7</b>	<b>0,0</b>	<b>0,0</b>	<b>33,0</b>
GALICIA	TODAS	1,4	0,4	4,6	0,0	0,0	0,0	0,0	0,0	0,0	6,4
		<b>1,4</b>	<b>0,4</b>	<b>4,6</b>	<b>0,0</b>	<b>0,0</b>	<b>0,0</b>	<b>0,0</b>	<b>0,0</b>	<b>0,0</b>	<b>6,4</b>
LA RIOJA	LA RIOJA	19,4	1.555,4	1.081,9	0,0	0,0	0,0	0,0	0,0	0,0	2.656,7
		<b>19,4</b>	<b>1.555,4</b>	<b>1.081,9</b>	<b>0,0</b>	<b>0,0</b>	<b>0,0</b>	<b>0,0</b>	<b>0,0</b>	<b>0,0</b>	<b>2.656,7</b>
MADRID	MADRID	0,4	243,3	1.348,1	1.053,3	502,8	53,0	1,0	0,0	1,2	3.203,0
		<b>0,4</b>	<b>243,3</b>	<b>1.348,1</b>	<b>1.053,3</b>	<b>502,8</b>	<b>53,0</b>	<b>1,0</b>	<b>0,0</b>	<b>1,2</b>	<b>3.203,0</b>
MURCIA	MURCIA	504,0	3.618,5	3.018,2	596,4	71,8	10,0	0,0	0,0	18,2	7.837,1
		<b>504,0</b>	<b>3.618,5</b>	<b>3.018,2</b>	<b>596,4</b>	<b>71,8</b>	<b>10,0</b>	<b>0,0</b>	<b>0,0</b>	<b>18,2</b>	<b>7.837,1</b>
NAVARRA	NAVARRA	231,2	4.450,1	1.833,9	0,3	0,0	0,0	0,0	0,0	17,4	6.532,8
		<b>231,2</b>	<b>4.450,1</b>	<b>1.833,9</b>	<b>0,3</b>	<b>0,0</b>	<b>0,0</b>	<b>0,0</b>	<b>0,0</b>	<b>17,4</b>	<b>6.532,8</b>
PAÍS VASCO	TODAS	0,0	41,6	63,4	0,0	0,0	0,0	0,0	0,0	0,0	105,0
		<b>0,0</b>	<b>41,6</b>	<b>63,4</b>	<b>0,0</b>	<b>0,0</b>	<b>0,0</b>	<b>0,0</b>	<b>0,0</b>	<b>0,0</b>	<b>105,0</b>
<b>TOTAL NACIONAL</b>		<b>38.624,6</b>	<b>227.970,8</b>	<b>326.381,9</b>	<b>186.018,7</b>	<b>53.208,1</b>	<b>14.084,7</b>	<b>2.788,9</b>	<b>184,6</b>	<b>1.818,8</b>	<b>851.080,2</b>

Datos expresados en Toneladas

Fuente: SIMO

## 08\_ALMAZARAS\_ALMAZARAS POR TIPO\_PRODUCCIÓN

COMUNIDAD AUTÓNOMA	PROVINCIA	ALMAZARAS Nº					PRODUCCIÓN				
		TOTALES		COOPERATIVAS		INDUSTRIALES	TOTALES		COOPERATIVAS		INDUSTRIALES
		Nº	Nº	%	Nº	%	Toneladas	Toneladas	%	Toneladas	%
ANDALUCÍA	ALMERÍA	28	6	21%	22	79%	12.543,2	1.810,2	14%	10.733,0	86%
	CÁDIZ	20	4	20%	16	80%	10.954,0	7.642,3	70%	3.311,7	30%
	CÓRDOBA	189	72	38%	117	62%	151.396,2	73.094,5	48%	78.301,7	52%
	GRANADA	105	48	46%	57	54%	56.067,5	37.359,7	67%	18.707,8	33%
	HUELVA	19	14	74%	5	26%	8.988,9	4.087,3	45%	4.901,6	55%
	JAÉN	327	185	57%	142	43%	205.663,1	135.246,2	66%	70.416,9	34%
	MÁLAGA	77	41	53%	36	47%	30.885,1	25.268,4	82%	5.616,7	18%
SEVILLA	90	51	57%	39	43%	100.543,1	58.862,0	59%	41.681,1	41%	
	<b>TOTAL CCAA:</b>	<b>855</b>	<b>421</b>	<b>49%</b>	<b>434</b>	<b>51%</b>	<b>577.041,1</b>	<b>343.370,6</b>	<b>60%</b>	<b>233.670,5</b>	<b>40%</b>
ARAGÓN	HUESCA	29	10	34%	19	66%	2.330,9	743,6	32%	1.587,3	68%
	TERUEL	29	15	52%	14	48%	10.086,0	4.617,2	46%	5.468,8	54%
	ZARAGOZA	43	25	58%	18	42%	5.492,4	2.710,1	49%	2.782,3	51%
	<b>TOTAL CCAA:</b>	<b>101</b>	<b>50</b>	<b>50%</b>	<b>51</b>	<b>50%</b>	<b>17.909,3</b>	<b>8.070,9</b>	<b>45%</b>	<b>9.838,4</b>	<b>55%</b>
BALEARES	BALEARES	23	5	22%	18	78%	1.246,5	534,6	43%	711,9	57%
	<b>TOTAL CCAA:</b>	<b>23</b>	<b>5</b>	<b>22%</b>	<b>18</b>	<b>78%</b>	<b>1.246,5</b>	<b>534,6</b>	<b>43%</b>	<b>711,9</b>	<b>57%</b>
CASTILLA-LA MANCHA	ALBACETE	38	14	37%	24	63%	10.310,6	3.815,1	37%	6.495,5	63%
	CIUDAD REAL	78	43	55%	35	45%	53.628,1	30.664,7	57%	22.963,4	43%
	CUENCA	27	12	44%	15	56%	4.324,7	1.726,5	40%	2.598,2	60%
	GUADALAJARA	7	1	14%	6	86%	1.810,5	31,6	2%	1.778,9	98%
	TOLEDO	110	57	52%	53	48%	38.615,9	25.420,5	66%	13.195,4	34%
	<b>TOTAL CCAA:</b>	<b>260</b>	<b>127</b>	<b>49%</b>	<b>133</b>	<b>51%</b>	<b>108.689,8</b>	<b>61.658,4</b>	<b>57%</b>	<b>47.031,4</b>	<b>43%</b>
CASTILLA Y LEÓN	ÁVILA	11	8	73%	3	27%	912,2	558,4	61%	353,8	39%
	SALAMANCA	5	3	60%	2	40%	116,9	69,5	59%	47,4	41%
	OTRAS	3	1	33%	2	67%	467,5	8,1	2%	459,4	98%
	<b>TOTAL CCAA:</b>	<b>19</b>	<b>12</b>	<b>63%</b>	<b>7</b>	<b>37%</b>	<b>1.496,6</b>	<b>636,0</b>	<b>42%</b>	<b>860,6</b>	<b>58%</b>
CATALUÑA	BARCELONA	13	2	15%	11	85%	437,9	25,4	6%	412,5	94%
	GIRONA	12	3	25%	9	75%	294,5	204,6	69%	89,9	31%
	LLEIDA	57	26	46%	31	54%	8.756,7	5.868,9	67%	2.887,8	33%
	TARRAGONA	92	58	63%	34	37%	23.018,3	14.022,3	61%	8.996,0	39%
	<b>TOTAL CCAA:</b>	<b>174</b>	<b>89</b>	<b>51%</b>	<b>85</b>	<b>49%</b>	<b>32.507,4</b>	<b>20.121,2</b>	<b>62%</b>	<b>12.386,2</b>	<b>38%</b>
EXTREMADURA	BADAJOS	89	40	45%	49	55%	60.776,4	39.228,7	65%	21.547,7	35%
	CÁCERES	49	21	43%	28	57%	8.220,8	3.050,6	37%	5.170,2	63%
	<b>TOTAL CCAA:</b>	<b>138</b>	<b>61</b>	<b>44%</b>	<b>77</b>	<b>56%</b>	<b>68.997,2</b>	<b>42.279,3</b>	<b>61%</b>	<b>26.717,9</b>	<b>39%</b>
GALICIA	TODAS	3	0	0%	3	100%	6,4	0,0	0%	6,4	100%
	<b>TOTAL CCAA:</b>	<b>3</b>	<b>0</b>	<b>0%</b>	<b>3</b>	<b>100%</b>	<b>6,4</b>	<b>0,0</b>	<b>0%</b>	<b>6,4</b>	<b>100%</b>
MADRID	MADRID	21	13	62%	8	38%	3.203,0	2.414,3	75%	788,7	25%
	<b>TOTAL CCAA:</b>	<b>21</b>	<b>13</b>	<b>62%</b>	<b>8</b>	<b>38%</b>	<b>3.203,0</b>	<b>2.414,3</b>	<b>75%</b>	<b>788,7</b>	<b>25%</b>
MURCIA	MURCIA	44	9	20%	35	80%	7.837,1	1.458,0	19%	6.379,1	81%
	<b>TOTAL CCAA:</b>	<b>44</b>	<b>9</b>	<b>20%</b>	<b>35</b>	<b>80%</b>	<b>7.837,1</b>	<b>1.458,0</b>	<b>19%</b>	<b>6.379,1</b>	<b>81%</b>
NAVARRA	NAVARRA	19	9	47%	10	53%	6.532,8	3.136,9	48%	3.395,9	52%
	<b>TOTAL CCAA:</b>	<b>19</b>	<b>9</b>	<b>47%</b>	<b>10</b>	<b>53%</b>	<b>6.532,8</b>	<b>3.136,9</b>	<b>48%</b>	<b>3.395,9</b>	<b>52%</b>
PAÍS VASCO	TODAS	4	1	25%	3	75%	105,0	28	27%	77	73%
	<b>TOTAL CCAA:</b>	<b>4</b>	<b>1</b>	<b>25%</b>	<b>3</b>	<b>75%</b>	<b>105,0</b>	<b>28,0</b>	<b>27%</b>	<b>77,0</b>	<b>73%</b>
LA RIOJA	LA RIOJA	23	11	48%	12	52%	2.656,7	742,9	28%	1.913,8	72%
	<b>TOTAL CCAA:</b>	<b>23</b>	<b>11</b>	<b>48%</b>	<b>12</b>	<b>52%</b>	<b>2.656,7</b>	<b>742,9</b>	<b>28%</b>	<b>1.913,8</b>	<b>72%</b>
COMUNIDAD VALENCIANA	ALICANTE	43	23	53%	20	47%	7.466,6	4.602,3	62%	2.864,3	38%
	CASTELLÓN	48	33	69%	15	31%	9.248,7	6.033,7	65%	3.215,0	35%
	VALENCIA	53	42	79%	11	21%	6.136,0	5.029,2	82%	1.106,8	18%
	<b>TOTAL CCAA:</b>	<b>144</b>	<b>98</b>	<b>68%</b>	<b>46</b>	<b>32%</b>	<b>22.851,3</b>	<b>15.665,2</b>	<b>69%</b>	<b>7.186,1</b>	<b>31%</b>
<b>TOTAL NACIONAL</b>		<b>1.828</b>	<b>906</b>	<b>50%</b>	<b>922</b>	<b>50%</b>	<b>851.080,2</b>	<b>500.116,3</b>	<b>59%</b>	<b>350.963,9</b>	<b>41%</b>

\* Almazaras que han notificado su producción al menos una vez en la campaña.

Datos expresados en Toneladas

Fuente: SIMO

## 09\_ALMAZARAS\_PRODUCIÓN POR CAMPAÑAS Y TIPO

### ALMAZARAS COOPERATIVAS

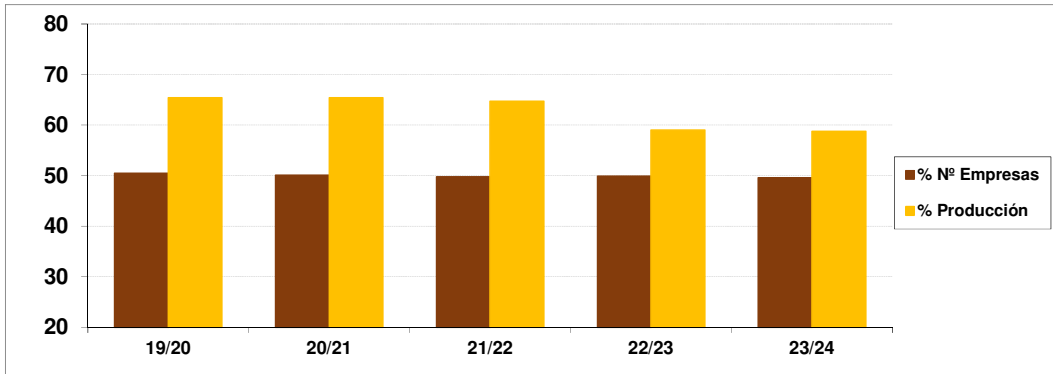

Campaña	19/20	20/21	21/22	22/23	23/24
% Nº Empresas	50,47	50,11	49,76	49,89	49,56
% Producción	65,41	65,42	64,69	59,04	58,76

### ALMAZARAS INDUSTRIALES

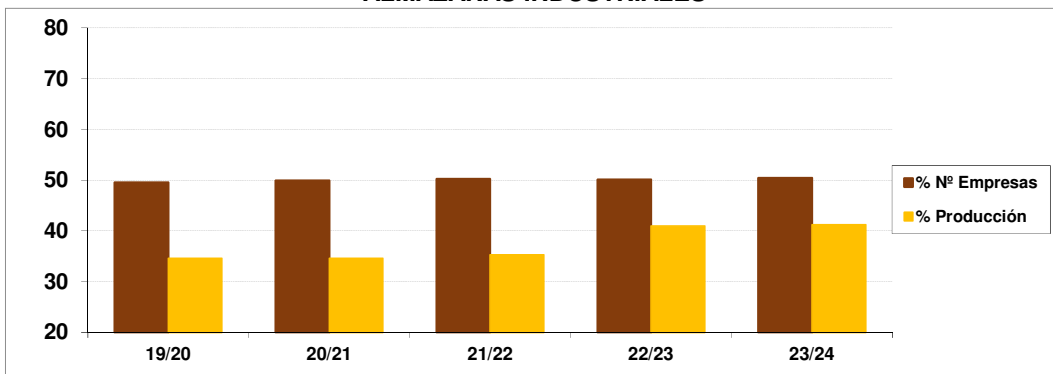

Campaña	19/20	20/21	21/22	22/23	23/24
% Nº Empresas	49,53	49,89	50,24	50,11	50,44
% Producción	34,59	34,58	35,31	40,96	41,24

Fuente: SIMO

### 10\_ALMAZARAS\_RESUMEN ANUAL DE SALIDAS NETAS DE ACEITE

COMUNIDAD AUTÓNOMA	PROVINCIA	OCTUBRE	NOVIEMBRE	DICIEMBRE	ENERO	FEBRERO	MARZO	ABRIL	MAYO	JUNIO	JULIO	AGOSTO	SEPTIEMBRE	TOTAL
ANDALUCÍA	ALMERÍA	360,0	2.013,2	2.904,7	1.593,7	1.004,6	762,3	667,8	815,8					10.122,1
	CÁDIZ	763,8	1.264,7	1.300,7	855,1	210,8	606,3	1.204,6	979,3					7.165,3
	CÓRDOBA	8.114,7	10.594,9	15.071,8	19.500,8	15.778,2	14.009,1	18.480,0	18.610,7					120.160,2
	GRANADA	2.717,9	4.052,3	4.390,3	6.772,5	6.877,1	4.818,9	6.332,7	7.166,3					43.128,0
	HUELVA	335,7	1.201,9	1.387,1	953,5	744,1	540,6	407,2	487,8					6.057,9
	JAÉN	17.343,0	16.358,4	14.595,9	23.562,4	18.948,7	18.160,7	24.825,9	22.334,4					156.129,4
	MÁLAGA	1.085,2	2.502,2	3.471,0	3.108,0	3.826,4	2.588,6	2.586,6	2.873,7					22.041,7
SEVILLA	6.067,4	10.627,0	12.955,8	9.829,2	8.048,1	7.253,2	8.878,2	9.694,1					73.353,0	
	<b>TOTAL:</b>	<b>36.787,7</b>	<b>48.614,6</b>	<b>56.077,3</b>	<b>66.175,2</b>	<b>55.438,0</b>	<b>48.739,7</b>	<b>63.383,0</b>	<b>62.962,1</b>					<b>438.177,6</b>
ARAGÓN	HUESCA	119,2	784,6	769,0	276,1	86,0	36,4	28,0	20,4					2.119,7
	TERUEL	76,0	424,1	1.601,6	1.802,3	617,4	967,9	680,0	719,2					6.888,5
	ZARAGOZA	79,4	607,5	798,9	875,7	868,5	650,0	451,9	383,2					4.715,1
	<b>TOTAL:</b>	<b>274,6</b>	<b>1.816,2</b>	<b>3.169,5</b>	<b>2.954,1</b>	<b>1.571,9</b>	<b>1.654,3</b>	<b>1.159,9</b>	<b>1.122,8</b>					<b>13.723,3</b>
BALEARES	BALEARES	210,3	461,5	166,9	40,3	75,1	28,8	47,6	33,9					1.064,4
	<b>TOTAL:</b>	<b>210,3</b>	<b>461,5</b>	<b>166,9</b>	<b>40,3</b>	<b>75,1</b>	<b>28,8</b>	<b>47,6</b>	<b>33,9</b>					<b>1.064,4</b>
COMUNIDAD VALENCIANA	ALICANTE	209,9	1.239,7	1.617,5	1.077,2	977,2	527,1	340,6	621,4					6.610,6
	CASTELLÓN	271,5	1.730,9	2.022,3	1.564,9	836,9	531,0	315,1	539,0					7.811,6
	VALENCIA	108,1	1.105,5	921,0	1.138,2	1.081,5	389,6	226,9	303,1					5.273,9
	<b>TOTAL:</b>	<b>589,5</b>	<b>4.076,1</b>	<b>4.560,8</b>	<b>3.780,3</b>	<b>2.895,6</b>	<b>1.447,7</b>	<b>882,6</b>	<b>1.463,5</b>					<b>19.696,1</b>
CASTILLA-LA MANCHA	ALBACETE	40,2	791,7	1.746,6	1.728,1	1.259,3	1.286,6	769,5	483,6					8.105,6
	CIUDAD REAL	784,4	1.734,9	4.980,8	7.467,1	4.865,2	3.941,5	4.491,1	4.062,4					32.327,4
	CUENCA	9,3	61,6	258,5	557,8	707,5	526,8	705,7	407,7					3.234,9
	GUADALAJARA	25,2	11,0	94,5	321,6	186,1	126,6	133,8	86,0					984,8
	TOLEDO	242,0	811,7	2.681,4	5.102,3	3.941,9	3.715,4	2.620,2	3.681,7					22.796,6
	<b>TOTAL:</b>	<b>1.101,1</b>	<b>3.410,9</b>	<b>9.761,8</b>	<b>15.176,9</b>	<b>10.960,0</b>	<b>9.596,9</b>	<b>8.720,3</b>	<b>8.721,4</b>					<b>67.449,3</b>
CASTILLA Y LEÓN	ÁVILA	8,9	13,8	127,1	383,6	93,0	36,1	83,3	24,0					769,8
	SALAMANCA	2,3	1,2	22,2	45,0	2,0	13,3	28,6	1,1					115,7
	OTRAS	13,4	12,0	60,6	76,7	139,9	41,8	13,1	32,0					389,5
	<b>TOTAL:</b>	<b>24,6</b>	<b>27,0</b>	<b>209,9</b>	<b>505,3</b>	<b>234,9</b>	<b>91,2</b>	<b>125,0</b>	<b>57,1</b>					<b>1.275,0</b>
CATALUÑA	BARCELONA	80,7	249,2	53,4	2,8	18,2	8,3	6,7	7,0					426,3
	GIRONA	27,3	122,1	69,0	26,9	12,8	6,2	4,8	12,3					281,4
	LLEIDA	213,6	1.521,3	1.779,2	1.189,1	672,2	550,0	605,0	529,9					7.060,3
	TARRAGONA	509,2	4.445,3	4.106,4	3.811,9	2.783,8	1.283,3	1.384,7	1.505,9					19.830,5
	<b>TOTAL:</b>	<b>830,8</b>	<b>6.337,9</b>	<b>6.008,0</b>	<b>5.030,7</b>	<b>3.467,0</b>	<b>1.847,8</b>	<b>2.001,2</b>	<b>2.055,1</b>					<b>27.596,5</b>
EXTREMADURA	BADAJOS	1.370,3	7.036,1	11.210,1	12.640,1	6.266,9	3.632,0	3.642,7	4.101,3					49.899,5
	CÁCERES	170,6	1.065,7	1.940,5	1.140,9	604,7	700,9	683,7	571,9					6.878,9
	<b>TOTAL:</b>	<b>1.540,9</b>	<b>8.101,8</b>	<b>13.150,6</b>	<b>13.781,0</b>	<b>6.871,6</b>	<b>4.332,9</b>	<b>4.326,4</b>	<b>4.673,2</b>					<b>56.778,4</b>
GALICIA	TODAS		0,1	4,6			0,1		0,1					4,9
	<b>TOTAL:</b>	<b>0,0</b>	<b>0,1</b>	<b>4,6</b>	<b>0,0</b>	<b>0,0</b>	<b>0,1</b>	<b>0,0</b>	<b>0,1</b>					<b>4,9</b>
LA RIOJA	LA RIOJA	27,5	17,0	376,3	358,3	365,5	259,2	403,6	175,3					1.982,7
	<b>TOTAL:</b>	<b>27,5</b>	<b>17,0</b>	<b>376,3</b>	<b>358,3</b>	<b>365,5</b>	<b>259,2</b>	<b>403,6</b>	<b>175,3</b>					<b>1.982,7</b>
MADRID	MADRID	81,5	49,5	98,9	171,8	532,2	617,2	412,6	640,4					2.604,1
	<b>TOTAL:</b>	<b>81,5</b>	<b>49,5</b>	<b>98,9</b>	<b>171,8</b>	<b>532,2</b>	<b>617,2</b>	<b>412,6</b>	<b>640,4</b>					<b>2.604,1</b>
MURCIA	MURCIA	258,5	1.826,6	2.052,2	975,2	682,6	537,4	433,4	403,5					7.169,4
	<b>TOTAL:</b>	<b>258,5</b>	<b>1.826,6</b>	<b>2.052,2</b>	<b>975,2</b>	<b>682,6</b>	<b>537,4</b>	<b>433,4</b>	<b>403,5</b>					<b>7.169,4</b>
NAVARRA	NAVARRA	34,6	917,7	1.771,9	821,3	1.149,2	470,3	277,9	299,2					5.742,1
	<b>TOTAL:</b>	<b>34,6</b>	<b>917,7</b>	<b>1.771,9</b>	<b>821,3</b>	<b>1.149,2</b>	<b>470,3</b>	<b>277,9</b>	<b>299,2</b>					<b>5.742,1</b>
PAÍS VASCO	TODAS		41,6	54,9					8,5					105,0
	<b>TOTAL:</b>	<b>0,0</b>	<b>41,6</b>	<b>54,9</b>	<b>0,0</b>	<b>0,0</b>	<b>0,0</b>	<b>0,0</b>	<b>8,5</b>					<b>105,0</b>
<b>TOTAL</b>		<b>41.761,6</b>	<b>75.698,5</b>	<b>97.463,6</b>	<b>109.770,4</b>	<b>84.263,6</b>	<b>69.623,5</b>	<b>82.173,5</b>	<b>82.616,1</b>					<b>643.370,8</b>
** Nº de empresas que envían datos		1.828	1.823	1.820	1.814	1.810	1.805	1.800	1.788					*1.828

\* Almazaras que han Notificado su Producción al Menos una Vez en la Campaña.  
 \*\* Almazaras que han notificado su producción en la Campaña para el mes Indicado.  
 Salidas Netas de Aceite = Salidas Totales de Aceite - Salidas de Aceite a otras Almazaras  
 Datos Expresados en Toneladas

Fuente: SIMO

## 11\_ALMAZARAS\_ACEITUNA MOLTURADA

COMUNIDAD AUTÓNOMA	PROVINCIA	OCTUBRE	NOVIEMBRE	DICIEMBRE	ENERO	FEBRERO	MARZO	ABRIL	MAYO	TOTAL
ANDALUCÍA	ALMERÍA	5.891,8	27.058,3	29.309,2	7.566,5	1.198,5	209,5			71.233,8
	CÁDIZ	11.967,4	31.699,8	17.779,4	6.104,0	480,6				68.031,2
	CÓRDOBA	27.211,4	257.252,8	322.648,2	193.234,1	77.514,4	29.554,0	4.875,3	106,6	912.396,8
	GRANADA	1.654,4	52.012,6	120.528,2	73.083,7	28.927,2	13.344,5	2.578,8	309,9	292.439,3
	HUELVA	8.379,6	33.152,9	14.703,6	2.511,6	407,9	148,4			59.304,0
	JAÉN	24.424,9	213.147,0	518.936,0	332.811,4	60.277,5	3.837,3	1.043,3	65,7	1.154.543,1
	MÁLAGA	11.091,5	48.416,2	49.365,2	34.053,3	18.496,7	9.212,5	1.326,0		171.961,4
SEVILLA	90.035,8	247.730,5	196.419,3	69.259,8	8.011,8	503,0			611.960,2	
<b>TOTAL:</b>		<b>180.656,8</b>	<b>910.470,1</b>	<b>1.269.689,1</b>	<b>718.624,4</b>	<b>195.314,6</b>	<b>56.809,2</b>	<b>9.823,4</b>	<b>482,2</b>	<b>3.341.869,8</b>
ARAGÓN	HUESCA	1.112,7	8.048,5	3.808,3	720,5					13.690,0
	TERUEL	1.432,1	9.097,2	16.791,8	12.060,5	4.532,3	2.204,2	783,5		46.901,6
	ZARAGOZA	1.355,2	12.003,0	8.049,2	3.112,7	2.100,0	1.241,8	300,7		28.162,6
<b>TOTAL:</b>		<b>3.900,0</b>	<b>29.148,7</b>	<b>28.649,3</b>	<b>15.893,7</b>	<b>6.632,3</b>	<b>3.446,0</b>	<b>1.084,2</b>	<b>0,0</b>	<b>88.754,2</b>
BALEARES	BALEARES	3.203,7	4.526,8	1.238,4	50,6	5,6				9.025,1
	<b>TOTAL:</b>	<b>3.203,7</b>	<b>4.526,8</b>	<b>1.238,4</b>	<b>50,6</b>	<b>5,6</b>	<b>0,0</b>	<b>0,0</b>	<b>0,0</b>	<b>9.025,1</b>
CASTILLA-LA MANCHA	ALBACETE	717,6	16.612,7	29.868,4	8.598,4	1.743,0				57.540,1
	CIUDAD REAL	1.626,9	58.098,3	137.652,4	77.845,9	17.151,4	1.072,6			293.447,5
	CUENCA	139,7	4.206,5	12.012,6	4.937,6	1.886,7	119,5			23.302,6
	GUADALAJARA	0,9	1.404,8	3.866,8	2.614,4	1.552,4	290,4	21,4		9.751,1
	TOLEDO	1.639,3	38.709,5	88.144,8	61.003,4	26.764,6	3.908,6			220.170,2
<b>TOTAL:</b>	<b>4.124,4</b>	<b>119.031,8</b>	<b>271.545,0</b>	<b>154.999,7</b>	<b>49.098,1</b>	<b>5.391,1</b>	<b>21,4</b>	<b>0,0</b>	<b>604.211,5</b>	
CASTILLA Y LEÓN	ÁVILA		4.039,5	3.901,3	541,4	81,7				8.563,9
	SALAMANCA	213,2	864,3	364,1						1.441,6
	OTRAS		1.719,4	1.347,1						3.066,5
<b>TOTAL:</b>	<b>213,2</b>	<b>6.623,2</b>	<b>5.612,5</b>	<b>541,4</b>	<b>81,7</b>	<b>0,0</b>	<b>0,0</b>	<b>0,0</b>	<b>13.072,0</b>	
CATALUÑA	BARCELONA	669,8	1.615,8	280,5	33,1	9,0				2.608,2
	GIRONA	318,6	1.028,5	247,4	14,8					1.609,3
	LLEIDA	3.441,2	24.174,8	16.481,6	2.995,0	119,8				47.212,4
	TARRAGONA	10.485,8	44.013,8	25.231,3	14.418,0	7.822,2	2.580,5	773,1	73,9	105.398,6
<b>TOTAL:</b>	<b>14.915,4</b>	<b>70.832,9</b>	<b>42.240,8</b>	<b>17.460,9</b>	<b>7.951,0</b>	<b>2.580,5</b>	<b>773,1</b>	<b>73,9</b>	<b>156.828,5</b>	
EXTREMADURA	BADAJOS	34.110,6	171.649,9	152.388,8	30.714,0	4.856,9	58,5			393.778,7
	CÁCERES	9.569,3	46.328,0	23.539,1	3.492,9	120,5				83.049,8
	<b>TOTAL:</b>	<b>43.679,9</b>	<b>217.977,9</b>	<b>175.927,9</b>	<b>34.206,9</b>	<b>4.977,4</b>	<b>58,5</b>	<b>0,0</b>	<b>0,0</b>	<b>476.828,5</b>
GALICIA	TODAS	18,0	4,3	44,4						66,7
	<b>TOTAL:</b>	<b>18,0</b>	<b>4,3</b>	<b>44,4</b>	<b>0,0</b>	<b>0,0</b>	<b>0,0</b>	<b>0,0</b>	<b>0,0</b>	<b>66,7</b>
MADRID	MADRID	4,1	1.840,1	7.574,4	5.445,2	2.480,1	224,1	4,0		17.572,0
	<b>TOTAL:</b>	<b>4,1</b>	<b>1.840,1</b>	<b>7.574,4</b>	<b>5.445,2</b>	<b>2.480,1</b>	<b>224,1</b>	<b>4,0</b>	<b>0,0</b>	<b>17.572,0</b>
MURCIA	MURCIA	3.854,2	23.311,4	18.129,3	2.997,1	300,0	42,1			48.634,1
	<b>TOTAL:</b>	<b>3.854,2</b>	<b>23.311,4</b>	<b>18.129,3</b>	<b>2.997,1</b>	<b>300,0</b>	<b>42,1</b>	<b>0,0</b>	<b>0,0</b>	<b>48.634,1</b>
NAVARRA	NAVARRA	1.720,4	26.101,8	9.663,6	1,6					37.487,4
	<b>TOTAL:</b>	<b>1.720,4</b>	<b>26.101,8</b>	<b>9.663,6</b>	<b>1,6</b>	<b>0,0</b>	<b>0,0</b>	<b>0,0</b>	<b>0,0</b>	<b>37.487,4</b>
PAÍS VASCO	TODAS		251,7	352,0						603,7
	<b>TOTAL:</b>	<b>0,0</b>	<b>251,7</b>	<b>352,0</b>	<b>0,0</b>	<b>0,0</b>	<b>0,0</b>	<b>0,0</b>	<b>0,0</b>	<b>603,7</b>
LA RIOJA	LA RIOJA	134,8	8.774,2	5.433,3						14.342,3
	<b>TOTAL:</b>	<b>134,8</b>	<b>8.774,2</b>	<b>5.433,3</b>	<b>0,0</b>	<b>0,0</b>	<b>0,0</b>	<b>0,0</b>	<b>0,0</b>	<b>14.342,3</b>
COMUNIDAD VALENCIANA	ALICANTE	3.653,7	18.774,0	14.501,5	4.385,3	348,8	170,5			41.833,8
	CASTELLÓN	5.071,3	20.557,9	9.196,2	5.352,8	2.387,9	1.137,5	316,1	30,2	44.049,9
	VALENCIA	3.590,0	22.865,4	8.099,4	804,2	178,3				35.537,3
	<b>TOTAL:</b>	<b>12.315,0</b>	<b>62.197,3</b>	<b>31.797,1</b>	<b>10.542,3</b>	<b>2.915,0</b>	<b>1.308,0</b>	<b>316,1</b>	<b>30,2</b>	<b>121.421,0</b>
<b>TOTAL NACIONAL</b>		<b>268.739,9</b>	<b>1.481.092,2</b>	<b>1.867.897,1</b>	<b>960.763,8</b>	<b>269.755,8</b>	<b>69.859,5</b>	<b>12.022,2</b>	<b>586,3</b>	<b>4.930.716,8</b>

Datos expresados en Toneladas

Fuente: SIMO

## 12\_ENVASADORAS, REFINERÍAS Y OPERADORES\_EXISTENCIAS TOTAL

ACEITES DE OLIVA								
COMUNIDAD AUTÓNOMA	PROVINCIA	ENVASADORAS						TOTAL
		CON ALMAZARA	SIN ALMAZARA	AOVE	AOV	AO	AOR	
ANDALUCÍA	ALMERÍA	146,8	10,6	141,5	15,9	0,0	0,0	157,4
	CÁDIZ	500,2	55,2	545,4	5,1	2,7	2,2	555,4
	CÓRDOBA	3.589,0	3.816,9	5.708,0	1.118,6	336,9	242,4	7.405,9
	GRANADA	1.162,5	837,2	1.699,7	254,9	7,9	37,2	1.999,7
	HUELVA	201,4	0,0	201,1	0,3	0,0	0,0	201,4
	JAÉN	6.341,8	3.669,8	7.893,0	1.978,8	139,8	0,0	10.011,6
	MÁLAGA	2.379,4	508,5	1.647,8	1.067,1	148,5	24,5	2.887,9
	SEVILLA	1.169,9	2.157,1	2.612,3	140,3	402,9	171,5	3.327,0
	<b>TOTAL:</b>	<b>15.491,0</b>	<b>11.055,3</b>	<b>20.448,8</b>	<b>4.581,0</b>	<b>1.038,7</b>	<b>477,8</b>	<b>26.546,3</b>
ARAGÓN	HUESCA	230,8	37,6	228,1	29,8	10,5	0,0	268,4
	TERUEL	136,2	0,0	117,5	18,7	0,0	0,0	136,2
	ZARAGOZA	217,4	75,4	270,9	15,8	6,1	0,0	292,8
	<b>TOTAL:</b>	<b>584,4</b>	<b>113,0</b>	<b>616,5</b>	<b>64,3</b>	<b>16,6</b>	<b>0,0</b>	<b>697,4</b>
BALEARES	BALEARES	91,7	133,6	145,1	24,4	55,8	0,0	225,3
	<b>TOTAL:</b>	<b>91,7</b>	<b>133,6</b>	<b>145,1</b>	<b>24,4</b>	<b>55,8</b>	<b>0,0</b>	<b>225,3</b>
CASTILLA-LA MANCHA	ALBACETE	95,9	169,4	239,5	21,6	4,1	0,0	265,3
	CIUDAD REAL	716,0	1.350,1	1.074,7	991,4	0,0	0,0	2.066,1
	CUENCA	145,1	2,5	60,5	87,1	0,0	0,0	147,6
	GUADALAJARA	59,6	0,0	36,7	22,9	0,0	0,0	59,6
	TOLEDO	1.599,4	360,2	1.705,5	181,0	70,7	2,4	1.959,6
	<b>TOTAL:</b>	<b>2.616,0</b>	<b>1.882,2</b>	<b>3.116,9</b>	<b>1.304,0</b>	<b>74,8</b>	<b>2,4</b>	<b>4.498,2</b>
CASTILLA Y LEÓN	ÁVILA	15,7	0,0	14,0	1,7	0,0	0,0	15,7
	SALAMANCA	19,9	1,0	20,9	0,0	0,0	0,0	20,9
	OTRAS	35,0	49,6	70,2	2,9	11,5	0,0	84,6
	<b>TOTAL:</b>	<b>70,6</b>	<b>50,6</b>	<b>105,1</b>	<b>4,6</b>	<b>11,5</b>	<b>0,0</b>	<b>121,2</b>
CATALUÑA	BARCELONA	55,5	363,7	267,9	11,7	131,7	7,9	419,2
	GIRONA	55,5	0,0	11,4	44,2	0,0	0,0	55,5
	LLEIDA	503,2	632,3	1.079,0	1,4	55,1	0,0	1.135,5
	TARRAGONA	1.392,8	1.945,4	2.789,6	487,8	52,7	8,1	3.338,2
	<b>TOTAL:</b>	<b>2.007,0</b>	<b>2.941,4</b>	<b>4.147,9</b>	<b>545,1</b>	<b>239,5</b>	<b>16,0</b>	<b>4.948,4</b>
EXTREMADURA	BADAJOS	588,3	4,6	346,7	243,7	2,5	0,0	592,9
	CÁCERES	275,4	237,3	486,2	26,5	0,0	0,0	512,7
	<b>TOTAL:</b>	<b>863,7</b>	<b>241,9</b>	<b>832,9</b>	<b>270,2</b>	<b>2,5</b>	<b>0,0</b>	<b>1.105,6</b>
GALICIA	TODAS	1,0	0,0	1,0	0,0	0,0	0,0	1,0
	<b>TOTAL:</b>	<b>1,0</b>	<b>0,0</b>	<b>1,0</b>	<b>0,0</b>	<b>0,0</b>	<b>0,0</b>	<b>1,0</b>
MADRID	MADRID	171,8	61,9	189,1	29,8	14,9	0,0	233,7
	<b>TOTAL:</b>	<b>171,8</b>	<b>61,9</b>	<b>189,1</b>	<b>29,8</b>	<b>14,9</b>	<b>0,0</b>	<b>233,7</b>
MURCIA	MURCIA	280,1	135,0	192,0	165,7	57,4	0,0	415,1
	<b>TOTAL:</b>	<b>280,1</b>	<b>135,0</b>	<b>192,0</b>	<b>165,7</b>	<b>57,4</b>	<b>0,0</b>	<b>415,1</b>
NAVARRA	NAVARRA	259,9	88,0	295,8	22,7	29,5	0,0	347,9
	<b>TOTAL:</b>	<b>259,9</b>	<b>88,0</b>	<b>295,8</b>	<b>22,7</b>	<b>29,5</b>	<b>0,0</b>	<b>347,9</b>
PAÍS VASCO	TODAS	51,4	210,0	51,4	0,0	210,0	0,0	261,4
	<b>TOTAL:</b>	<b>51,4</b>	<b>210,0</b>	<b>51,4</b>	<b>0,0</b>	<b>210,0</b>	<b>0,0</b>	<b>261,4</b>
LA RIOJA	LA RIOJA	160,8	68,2	184,3	38,0	0,0	6,7	229,0
	<b>TOTAL:</b>	<b>160,8</b>	<b>68,2</b>	<b>184,3</b>	<b>38,0</b>	<b>0,0</b>	<b>6,7</b>	<b>229,0</b>
COMUNIDAD VALENCIANA	ALICANTE	384,5	99,5	211,7	260,5	11,8	0,0	484,0
	CASTELLÓN	172,3	1,9	94,9	79,3	0,0	0,0	174,2
	VALENCIA	438,8	477,5	644,9	151,1	92,3	28,0	916,3
	<b>TOTAL:</b>	<b>995,6</b>	<b>578,9</b>	<b>951,5</b>	<b>490,9</b>	<b>104,1</b>	<b>28,0</b>	<b>1.574,5</b>
<b>TOTAL</b>		<b>23.645,0</b>	<b>17.560,0</b>	<b>31.278,3</b>	<b>7.540,7</b>	<b>1.855,3</b>	<b>530,9</b>	<b>41.205,0</b>
<b>GRANDES ENVASADORAS*</b>				<b>57.246,8</b>	<b>34.799,8</b>	<b>18.005,4</b>	<b>11.137,9</b>	<b>121.189,9</b>
<b>OPERADORES</b>				<b>3.543,6</b>	<b>4.055,4</b>	<b>411,1</b>	<b>129,0</b>	<b>8.139,1</b>
<b>TOTAL NACIONAL</b>				<b>92.068,7</b>	<b>46.395,9</b>	<b>20.271,8</b>	<b>11.797,8</b>	<b>170.534,0</b>

\*Las existencias finales corresponden a las existencias físicas situadas en las envasadoras junto con las de sus refinerías correspondientes.

Datos expresados en Toneladas

Fuente: SIMO



### 13\_ENVASADORAS, REFINERÍAS Y OPERADORES RESUMEN ANUAL DE EXISTENCIAS\_TOTAL\_ACEITES DE OLIVA

Descripción: ACEITES DE OLIVA													
COMUNIDAD AUTÓNOMA	PROVINCIA	OCTUBRE	NOVIEMBRE	DICIEMBRE	ENERO	FEBRERO	MARZO	ABRIL	MAYO	JUNIO	JULIO	AGOSTO	SEPTIEMBRE
ANDALUCÍA	ALMERÍA	78,5	131,3	243,6	250,6	229,4	187,4	146,7	157,4				
	CÁDIZ	464,2	706,4	805,5	724,7	644,8	596,7	625,8	555,4				
	CÓRDOBA	5.092,7	5.301,4	7.646,1	10.492,2	9.276,4	8.710,6	8.098,9	7.405,9				
	GRANADA	2.550,1	3.306,4	4.106,7	4.616,1	4.112,8	3.522,9	2.679,1	1.999,7				
	HUELVA	434,5	591,1	555,7	412,0	362,9	282,7	224,2	201,4				
	JAÉN	8.072,5	8.364,3	9.269,4	11.740,3	11.404,1	10.551,3	9.731,3	10.011,6				
	MÁLAGA	1.501,6	1.560,2	2.473,0	2.825,4	2.316,7	2.974,5	2.778,3	2.887,9				
	SEVILLA	2.624,3	2.628,3	2.996,0	3.386,6	3.799,8	3.807,3	3.879,1	3.327,0				
	<b>TOTAL:</b>	<b>20.818,4</b>	<b>22.589,4</b>	<b>28.096,0</b>	<b>34.447,9</b>	<b>32.146,9</b>	<b>30.633,4</b>	<b>28.163,4</b>	<b>26.546,3</b>				
ARAGÓN	HUESCA	88,1	209,7	427,6	452,5	383,3	328,7	295,4	268,4				
	TERUEL	46,1	46,9	88,1	142,5	163,9	167,3	154,3	136,2				
	ZARAGOZA	129,8	341,2	478,8	453,4	446,6	395,7	345,1	292,8				
	<b>TOTAL:</b>	<b>264,0</b>	<b>597,8</b>	<b>994,5</b>	<b>1.048,4</b>	<b>993,8</b>	<b>891,7</b>	<b>794,8</b>	<b>697,4</b>				
BALEARES	BALEARES	156,5	244,7	274,3	272,1	284,5	278,5	252,6	225,3				
	<b>TOTAL:</b>	<b>156,5</b>	<b>244,7</b>	<b>274,3</b>	<b>272,1</b>	<b>284,5</b>	<b>278,5</b>	<b>252,6</b>	<b>225,3</b>				
CASTILLA-LA MANCHA	ALBACETE	118,0	217,0	249,9	401,7	404,6	370,6	302,5	265,3				
	CIUDAD REAL	1.467,9	1.898,2	2.553,6	2.434,1	2.086,2	2.221,4	2.130,9	2.066,1				
	CUENCA	77,0	91,3	104,8	199,9	276,7	200,5	203,5	147,6				
	GUADALAJARA	40,3	32,5	32,7	83,2	106,8	88,3	61,9	59,6				
	TOLEDO	1.740,7	1.280,0	2.369,9	2.536,6	2.408,2	2.441,4	2.463,1	1.959,6				
	<b>TOTAL:</b>	<b>3.443,9</b>	<b>3.519,0</b>	<b>5.310,9</b>	<b>5.655,5</b>	<b>5.282,5</b>	<b>5.302,2</b>	<b>5.161,9</b>	<b>4.498,2</b>				
CASTILLA Y LEÓN	ÁVILA	1,9	15,4	105,2	151,3	35,3	23,8	25,7	15,7				
	SALAMANCA	1,4	3,9	23,5	46,1	22,7	21,8	21,0	20,9				
	OTRAS	103,1	117,2	99,7	103,1	97,5	88,8	91,6	84,6				
	<b>TOTAL:</b>	<b>106,4</b>	<b>136,5</b>	<b>228,4</b>	<b>300,5</b>	<b>155,5</b>	<b>134,4</b>	<b>138,3</b>	<b>121,2</b>				
CATALUÑA	BARCELONA	370,9	504,3	531,3	487,8	430,7	406,2	425,3	419,2				
	GIRONA	21,8	104,4	75,4	82,1	77,1	64,3	57,3	55,5				
	LLEIDA	450,7	1.007,8	1.204,8	1.345,9	1.285,3	1.182,8	1.304,8	1.135,5				
	TARRAGONA	1.037,0	2.308,7	3.312,0	3.941,1	4.006,7	3.684,3	3.517,4	3.338,2				
		<b>TOTAL:</b>	<b>1.880,4</b>	<b>3.925,2</b>	<b>5.123,5</b>	<b>5.856,9</b>	<b>5.799,8</b>	<b>5.337,6</b>	<b>5.304,8</b>	<b>4.948,4</b>			
EXTREMADURA	BADAJOS	428,3	400,0	791,8	696,5	760,7	713,4	703,4	592,9				
	CÁCERES	384,6	481,1	665,9	707,4	697,3	543,6	498,8	512,7				
		<b>TOTAL:</b>	<b>812,9</b>	<b>881,1</b>	<b>1.457,7</b>	<b>1.403,9</b>	<b>1.458,0</b>	<b>1.257,0</b>	<b>1.202,2</b>	<b>1.105,6</b>			
GALICIA	TODAS	1,2	1,1	1,0	1,0	1,0	1,0	1,0	1,0				
	<b>TOTAL:</b>	<b>1,2</b>	<b>1,1</b>	<b>1,0</b>	<b>1,0</b>	<b>1,0</b>	<b>1,0</b>	<b>1,0</b>	<b>1,0</b>				
MADRID	MADRID	249,8	238,1	221,7	334,7	310,5	310,2	247,9	233,7				
	<b>TOTAL:</b>	<b>249,8</b>	<b>238,1</b>	<b>221,7</b>	<b>334,7</b>	<b>310,5</b>	<b>310,2</b>	<b>247,9</b>	<b>233,7</b>				
MURCIA	MURCIA	294,0	286,1	316,2	290,6	360,1	410,7	369,7	415,1				
	<b>TOTAL:</b>	<b>294,0</b>	<b>286,1</b>	<b>316,2</b>	<b>290,6</b>	<b>360,1</b>	<b>410,7</b>	<b>369,7</b>	<b>415,1</b>				
NAVARRA	NAVARRA	202,3	314,9	411,4	605,3	401,6	398,9	435,2	347,9				
	<b>TOTAL:</b>	<b>202,3</b>	<b>314,9</b>	<b>411,4</b>	<b>605,3</b>	<b>401,6</b>	<b>398,9</b>	<b>435,2</b>	<b>347,9</b>				
PAÍS VASCO	TODAS	204,3	307,4	269,5	393,0	321,1	231,4	195,9	261,4				
	<b>TOTAL:</b>	<b>204,3</b>	<b>307,4</b>	<b>269,5</b>	<b>393,0</b>	<b>321,1</b>	<b>231,4</b>	<b>195,9</b>	<b>261,4</b>				
LA RIOJA	LA RIOJA	134,3	126,0	186,2	284,8	346,0	241,6	261,1	229,0				
	<b>TOTAL:</b>	<b>134,3</b>	<b>126,0</b>	<b>186,2</b>	<b>284,8</b>	<b>346,0</b>	<b>241,6</b>	<b>261,1</b>	<b>229,0</b>				
COMUNIDAD VALENCIANA	ALICANTE	258,8	382,5	418,7	576,5	718,4	720,1	569,9	484,0				
	CASTELLÓN	85,4	260,9	193,2	211,2	182,7	157,5	150,7	174,2				
	VALENCIA	602,9	662,4	690,8	1.091,8	1.108,4	896,7	819,7	916,3				
	<b>TOTAL:</b>	<b>947,1</b>	<b>1.305,8</b>	<b>1.302,7</b>	<b>1.879,5</b>	<b>2.009,5</b>	<b>1.774,3</b>	<b>1.540,3</b>	<b>1.574,5</b>				
<b>TOTAL</b>		<b>29.515,5</b>	<b>34.473,1</b>	<b>44.194,0</b>	<b>52.774,1</b>	<b>49.870,8</b>	<b>47.202,9</b>	<b>44.069,1</b>	<b>41.205,0</b>				
<b>GRANDES ENVASADORAS*</b>		<b>103.149,1</b>	<b>100.484,7</b>	<b>112.276,4</b>	<b>119.419,7</b>	<b>125.896,5</b>	<b>128.304,7</b>	<b>125.257,0</b>	<b>121.189,9</b>				
<b>OPERADORES</b>		<b>5.391,4</b>	<b>7.381,3</b>	<b>8.740,8</b>	<b>8.807,5</b>	<b>9.117,0</b>	<b>8.056,3</b>	<b>8.080,6</b>	<b>8.139,1</b>				
<b>TOTAL NACIONAL</b>		<b>138.056,0</b>	<b>142.339,1</b>	<b>165.211,2</b>	<b>181.001,3</b>	<b>184.884,3</b>	<b>183.563,9</b>	<b>177.406,7</b>	<b>170.534,0</b>				
<b>NÚMERO DE EMPRESAS QUE ENVÍAN DATOS**</b>		<b>1.854</b>	<b>1.849</b>	<b>1.844</b>	<b>1.840</b>	<b>1.836</b>	<b>1.832</b>	<b>1.827</b>	<b>1.815</b>				

\* Las existencias finales corresponden a las existencias físicas situadas en las envasadoras junto con las de sus refinerías correspondientes.  
 \*\* El número de empresas consideradas como grandes envasadoras corresponde al número de instalaciones de estas más sus refinerías correspondientes.  
 Datos expresados en Toneladas

## 14\_ENVASADORAS, REFINERÍAS Y OPERADORES RESUMEN ANUAL DE EXISTENCIAS\_TOTAL\_ACEITES DE ORUJO

Descripción: ACEITES DE ORUJO													
COMUNIDAD AUTÓNOMA	PROVINCIA	OCTUBRE	NOVIEMBRE	DICIEMBRE	ENERO	FEBRERO	MARZO	ABRIL	MAYO	JUNIO	JULIO	AGOSTO	SEPTIEMBRE
ANDALUCÍA	ALMERÍA												
	CÁDIZ	2,2	2,0	7,0	6,9	6,8	6,5	5,8	4,8				
	CÓRDOBA	415,3	471,6	437,7	411,4	557,9	405,9	585,5	401,8				
	GRANADA	31,0	64,5	56,6	30,9	49,0	69,5	47,0	38,5				
	HUELVA												
	JAÉN	293,0	324,7	260,5	279,7	354,2	313,5	257,2	251,9				
	MÁLAGA	177,8	290,1	286,6	171,6	109,6	161,4	151,8	202,0				
SEVILLA	539,2	398,9	356,4	210,5	238,0	338,7	673,9	416,8					
	<b>TOTAL:</b>	<b>1.458,5</b>	<b>1.551,8</b>	<b>1.404,8</b>	<b>1.111,0</b>	<b>1.315,5</b>	<b>1.295,5</b>	<b>1.721,2</b>	<b>1.315,8</b>				
ARAGÓN	HUESCA												
	TERUEL	1,3	0,9	0,7	0,4	0,1	0,2	0,6	0,2				
	ZARAGOZA	5,7	15,6	8,6	6,6	22,7	12,5	7,9	4,3				
	<b>TOTAL:</b>	<b>7,0</b>	<b>16,5</b>	<b>9,3</b>	<b>7,0</b>	<b>22,8</b>	<b>12,7</b>	<b>8,5</b>	<b>4,5</b>				
BALEARES	BALEARES	26,1	40,1	51,1	61,8	40,8	43,6	41,4	79,0				
	<b>TOTAL:</b>	<b>26,1</b>	<b>40,1</b>	<b>51,1</b>	<b>61,8</b>	<b>40,8</b>	<b>43,6</b>	<b>41,4</b>	<b>79,0</b>				
CASTILLA-LA MANCHA	ALBACETE	16,8	13,5	10,2	6,3	3,3	24,5	19,8	16,0				
	CIUDAD REAL	8,1	2,4	5,4	4,6	3,1	3,6	0,6	2,6				
	CUENCA												
	GUADALAJARA												
	TOLEDO	256,8	261,0	190,6	153,6	163,8	202,1	200,1	188,9				
	<b>TOTAL:</b>	<b>281,7</b>	<b>276,9</b>	<b>206,2</b>	<b>164,5</b>	<b>170,2</b>	<b>230,2</b>	<b>220,5</b>	<b>207,5</b>				
CASTILLA Y LEÓN	ÁVILA												
	SALAMANCA												
	OTRAS	10,5	23,6	26,5	19,6	23,0	15,9	9,8	24,7				
	<b>TOTAL:</b>	<b>10,5</b>	<b>23,6</b>	<b>26,5</b>	<b>19,6</b>	<b>23,0</b>	<b>15,9</b>	<b>9,8</b>	<b>24,7</b>				
CATALUÑA	BARCELONA	162,9	192,3	184,8	218,0	143,3	190,0	198,3	144,2				
	GIRONA												
	LLEIDA	23,4	21,7	5,2	2,4	11,1	6,3	31,5	18,8				
	TARRAGONA	69,0	63,2	55,7	70,0	115,3	72,9	96,7	113,4				
	<b>TOTAL:</b>	<b>255,3</b>	<b>277,2</b>	<b>245,7</b>	<b>290,4</b>	<b>269,7</b>	<b>269,2</b>	<b>326,5</b>	<b>276,4</b>				
EXTREMADURA	BADAJOS	3,6	1,3	3,1	0,7	4,1	0,9	4,7	4,0				
	CÁCERES	13,8	9,5		17,9	6,2	26,1	18,4	15,6				
	<b>TOTAL:</b>	<b>17,4</b>	<b>10,8</b>	<b>3,1</b>	<b>18,6</b>	<b>10,3</b>	<b>27,0</b>	<b>23,1</b>	<b>19,6</b>				
GALICIA	TODAS												
	<b>TOTAL:</b>	<b>0,0</b>	<b>0,0</b>	<b>0,0</b>	<b>0,0</b>	<b>0,0</b>	<b>0,0</b>	<b>0,0</b>	<b>0,0</b>				
MADRID	MADRID	43,8	46,1	42,2	46,2	48,8	38,4	15,1	45,3				
	<b>TOTAL:</b>	<b>43,8</b>	<b>46,1</b>	<b>42,2</b>	<b>46,2</b>	<b>48,8</b>	<b>38,4</b>	<b>15,1</b>	<b>45,3</b>				
MURCIA	MURCIA	21,1	90,8	114,1	28,3	89,5	104,9	69,3	89,1				
	<b>TOTAL:</b>	<b>21,1</b>	<b>90,8</b>	<b>114,1</b>	<b>28,3</b>	<b>89,5</b>	<b>104,9</b>	<b>69,3</b>	<b>89,1</b>				
NAVARRA	NAVARRA	53,5	2,1	11,5	28,3	27,7	23,1	21,7	19,7				
	<b>TOTAL:</b>	<b>53,5</b>	<b>2,1</b>	<b>11,5</b>	<b>28,3</b>	<b>27,7</b>	<b>23,1</b>	<b>21,7</b>	<b>19,7</b>				
PAÍS VASCO	TODAS												
	<b>TOTAL:</b>	<b>0,0</b>	<b>0,0</b>	<b>0,0</b>	<b>0,0</b>	<b>0,0</b>	<b>0,0</b>	<b>0,0</b>	<b>0,0</b>				
LA RIOJA	LA RIOJA	17,2	15,0	25,7	25,1	18,9	8,9	14,0	12,0				
	<b>TOTAL:</b>	<b>17,2</b>	<b>15,0</b>	<b>25,7</b>	<b>25,1</b>	<b>18,9</b>	<b>8,9</b>	<b>14,0</b>	<b>12,0</b>				
COMUNIDAD VALENCIANA	ALICANTE	35,0	22,7	19,0	26,4	44,6	20,9	37,9	17,4				
	CASTELLÓN												
	VALENCIA	357,9	330,6	437,5	349,1	451,3	491,0	552,8	603,2				
	<b>TOTAL:</b>	<b>392,9</b>	<b>353,3</b>	<b>456,5</b>	<b>375,5</b>	<b>495,9</b>	<b>511,9</b>	<b>590,7</b>	<b>620,6</b>				
<b>TOTAL</b>		<b>2.585,0</b>	<b>2.704,2</b>	<b>2.596,7</b>	<b>2.176,3</b>	<b>2.533,1</b>	<b>2.581,3</b>	<b>3.061,8</b>	<b>2.714,2</b>				
<b>GRANDES ENVASADORAS*</b>		<b>29.844,1</b>	<b>32.493,2</b>	<b>32.441,7</b>	<b>34.987,8</b>	<b>35.090,4</b>	<b>35.829,4</b>	<b>37.271,0</b>	<b>38.488,7</b>				
<b>OPERADORES</b>		<b>1.635,6</b>	<b>1.342,1</b>	<b>1.254,5</b>	<b>1.626,2</b>	<b>1.736,7</b>	<b>1.545,7</b>	<b>1.207,8</b>	<b>2.222,8</b>				
<b>TOTAL NACIONAL</b>		<b>34.064,7</b>	<b>36.539,5</b>	<b>36.292,9</b>	<b>38.790,3</b>	<b>39.360,2</b>	<b>39.956,4</b>	<b>41.540,6</b>	<b>43.425,7</b>				
<b>NÚMERO DE EMPRESAS QUE ENVÍAN DATOS**</b>		<b>1.865</b>	<b>1.860</b>	<b>1.855</b>	<b>1.851</b>	<b>1.847</b>	<b>1.843</b>	<b>1.838</b>	<b>1.826</b>				

\* Las existencias finales corresponden a las existencias físicas situadas en las envasadoras junto con las de sus refinerías correspondientes.

\*\* El número de empresas consideradas como grandes envasadoras corresponde al número de instalaciones de estas más sus refinerías correspondientes  
 Datos expresados en Toneladas

Fuente: SIMO

## 15\_ENVASADORAS, REFINERÍAS Y OPERADORES Nº DE EMPRESAS QUE ENVÍAN DATOS

COMUNIDAD AUTÓNOMA	PROVINCIA	ENVASADORAS		
		CON ALMAZARA	SIN ALMAZARA	TOTAL
ANDALUCÍA	ALMERÍA	27	2	29
	CÁDIZ	19	4	23
	CÓRDOBA	136	22	158
	GRANADA	76	5	81
	HUELVA	19	1	20
	JAÉN	225	32	257
	MÁLAGA	58	10	68
	SEVILLA	54	19	73
	<b>TOTAL:</b>	<b>614</b>	<b>95</b>	<b>709</b>
ARAGÓN	HUESCA	26	2	28
	TERUEL	27		27
	ZARAGOZA	41	6	47
	<b>TOTAL:</b>	<b>94</b>	<b>8</b>	<b>102</b>
BALEARES	BALEARES	22	9	31
	<b>TOTAL:</b>	<b>22</b>	<b>9</b>	<b>31</b>
CASTILLA-LA MANCHA	ALBACETE	36	5	41
	CIUDAD REAL	69	9	78
	CUENCA	27	2	29
	GUADALAJARA	7		7
	TOLEDO	99	6	105
	<b>TOTAL:</b>	<b>238</b>	<b>22</b>	<b>260</b>
CASTILLA Y LEÓN	ÁVILA	10		10
	SALAMANCA	5	2	7
	OTRAS	3	3	6
	<b>TOTAL:</b>	<b>18</b>	<b>5</b>	<b>23</b>
CATALUÑA	BARCELONA	11	6	17
	GIRONA	11		11
	LLEIDA	55	7	62
	TARRAGONA	82	15	97
	<b>TOTAL:</b>	<b>159</b>	<b>28</b>	<b>187</b>
EXTREMADURA	BADAJOS	75	3	78
	CÁCERES	47	2	49
	<b>TOTAL:</b>	<b>122</b>	<b>5</b>	<b>127</b>
GALICIA	TODAS	2		2
	<b>TOTAL:</b>	<b>2</b>	<b>0</b>	<b>2</b>
MADRID	MADRID	21	4	25
	<b>TOTAL:</b>	<b>21</b>	<b>4</b>	<b>25</b>
MURCIA	MURCIA	41	4	45
	<b>TOTAL:</b>	<b>41</b>	<b>4</b>	<b>45</b>
NAVARRA	NAVARRA	17	2	19
	<b>TOTAL:</b>	<b>17</b>	<b>2</b>	<b>19</b>
PAÍS VASCO	TODAS	4	1	5
	<b>TOTAL:</b>	<b>4</b>	<b>1</b>	<b>5</b>
LA RIOJA	LA RIOJA	22	3	25
	<b>TOTAL:</b>	<b>22</b>	<b>3</b>	<b>25</b>
COMUNIDAD VALENCIANA	ALICANTE	40	5	45
	CASTELLÓN	41	1	42
	VALENCIA	45	11	56
	<b>TOTAL:</b>	<b>126</b>	<b>17</b>	<b>143</b>
<b>TOTAL</b>		<b>1.500</b>	<b>203</b>	<b>1.703</b>
<b>GRANDES ENVASADORAS*</b>				<b>49</b>
<b>OPERADORES</b>				<b>63</b>
<b>TOTAL NACIONAL</b>				<b>1.815</b>

El número de empresas consideradas como grandes envasadoras corresponde al número de instalaciones de estas más sus refinerías correspondientes.

Fuente: SIMO

## 16\_EXTRACTORAS\_EXISTENCIAS DE ACEITE DE ORUJO CRUDO\_GRÁFICO

COMUNIDAD AUTÓNOMA	EXTRACTORAS	DATOS	EXISTENCIAS INICIALES		AOOC PRODUCIDO		SALIDA DE AOOC		AJUSTES (*)		EXISTENCIAS FINALES	
			FÍSICO	QUÍMICO	FÍSICO	QUÍMICO	FÍSICO	QUÍMICO	FÍSICO	QUÍMICO	FÍSICO	QUÍMICO
ANDALUCÍA	42	42	272,86	9.211,72	7.474,75	55.835,66	6.926,68	56.915,80	-0,44	1.032,80	820,49	9.164,38
RESTO DE AUTONOMÍAS	24	24	922,88	6.479,35	9.212,74	13.979,95	7.154,40	12.987,00	-306,88	-539,60	2.674,34	6.932,70
<b>TOTAL NACIONAL</b>	<b>66</b>	<b>66</b>	<b>1.195,74</b>	<b>15.691,07</b>	<b>16.687,49</b>	<b>69.815,61</b>	<b>14.081,08</b>	<b>69.902,80</b>	<b>-307,32</b>	<b>493,20</b>	<b>3.494,83</b>	<b>16.097,08</b>

GRÁFICO ACEITE DE ORUJO DE OLIVA PRODUCIDO MES A MES

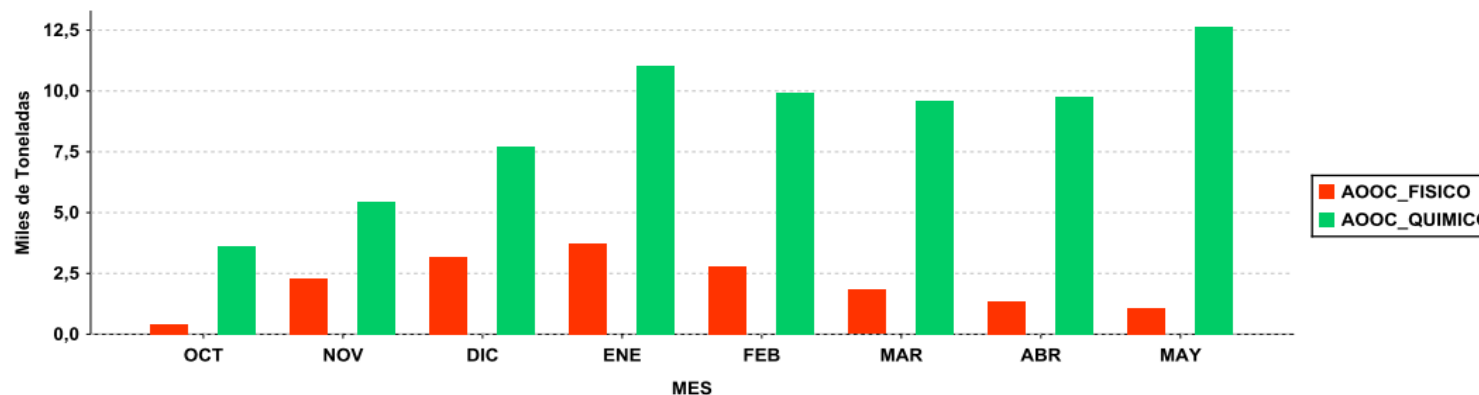

MESES	OCT	NOV	DIC	ENE	FEB	MAR	ABR	MAY
AOOC FISICO	399,24	2.288,20	3.186,80	3.755,25	2.800,29	1.826,23	1.373,15	1.058,33
AOOC QUIMICO	3.641,82	5.466,82	7.726,12	11.021,99	9.939,94	9.614,62	9.758,72	12.645,58

Datos expresados en Toneladas.

AJUSTES (\*): Producidos por movimientos no declarados entre extractoras o entre instalaciones de una misma extractora (traspasos).

Fuente: SIMO

## 17\_EXTRACTORAS\_EXISTENCIAS DE ORUJO GRASO\_GRÁFICO

COMUNIDAD AUTÓNOMA	EXTRACTORAS	DATOS	EXISTENCIAS INICIALES		ENTRADA ORUJO		SALIDA ORUJO		AJUSTES (*)		EXISTENCIAS FINALES	
			HÚMEDO	SECO	HÚMEDO	SECO	HÚMEDO	SECO	HÚMEDO	SECO	HÚMEDO	SECO
ANDALUCÍA	42	42	667.015,60	16.968,62	2.939.159,62	673.597,17	2.528.908,67	731.371,10	-9.895,58	61.851,12	1.067.370,97	21.045,81
RESTO DE AUTONOMÍAS	24	24	29.990,15	15.530,76	1.279.096,95	249.920,95	931.067,57	227.304,42	9.710,36	-18.439,10	387.729,89	19.708,19
<b>TOTAL NACIONAL</b>	<b>66</b>	<b>66</b>	<b>697.005,75</b>	<b>32.499,38</b>	<b>4.218.256,57</b>	<b>923.518,12</b>	<b>3.459.976,24</b>	<b>958.675,52</b>	<b>-185,22</b>	<b>43.412,02</b>	<b>1.455.100,86</b>	<b>40.754,00</b>

GRÁFICO ORUJO GRASO ENTRADO MES A MES

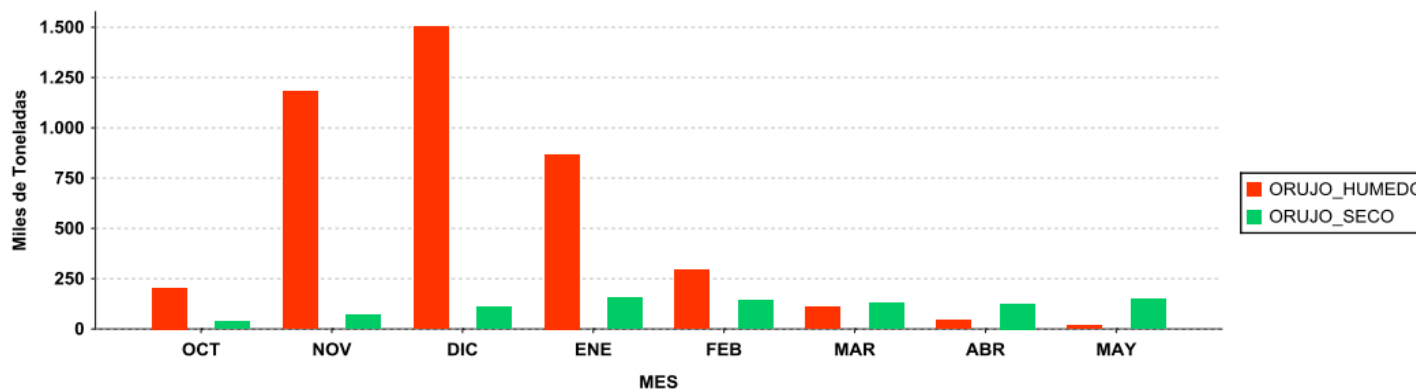

MESES	OCT	NOV	DIC	ENE	FEB	MAR	ABR	MAY
ORUJO HÚMEDO	204.912,54	1.181.101,80	1.502.000,88	868.361,90	294.116,76	107.012,86	41.756,04	18.993,79
ORUJO SECO	39.203,34	72.261,45	110.808,78	156.390,78	143.833,81	126.435,70	126.258,92	148.325,34

Datos expresados en Toneladas.

AJUSTES (\*): Producidos por movimientos no declarados entre extractoras o entre instalaciones de una misma extractora (traspos).

Fuente: SIMO

## 18\_ORIGEN Y DESTINO DE LOS RECURSOS DEL MERCADO DE ACEITUNA DE MESA

a 31 de mayo de 2024									
VARIEDAD: TODAS									
ORIGEN	2023/2024			2022/2023			Diferencia (%)		
	Verde	Negra	TOTAL	Verde	Negra	TOTAL	Verde	Negra	TOTAL
<b>Existencias Inicio Campaña</b>	<b>230,67</b>	<b>92,71</b>	<b>323,38</b>	<b>297,15</b>	<b>143,14</b>	<b>440,29</b>	<b>-22,4%</b>	<b>-35,2%</b>	<b>-26,6%</b>
Entamadoras	199,36	80,43	279,79	268,15	129,15	397,30	-25,7%	-37,7%	-29,6%
Envasadoras	31,31	12,28	43,59	29,00	13,99	42,99	8,0%	-12,2%	1,4%
<b>Producción (*)</b>	<b>220,09</b>	<b>188,70</b>	<b>408,79</b>	<b>246,62</b>	<b>167,51</b>	<b>414,13</b>	<b>-10,8%</b>	<b>12,6%</b>	<b>-1,3%</b>
<b>Importaciones</b>	<b>29,46</b>	<b>7,01</b>	<b>36,47</b>	<b>8,74</b>	<b>8,30</b>	<b>17,04</b>	<b>237,1%</b>	<b>-15,5%</b>	<b>114,0%</b>
Entamadoras	27,35	6,81	34,16	8,06	8,19	16,25	239,3%	-16,8%	110,2%
Envasadoras	2,11	0,20	2,31	0,68	0,11	0,79	210,3%	81,8%	192,4%
<b>TOTAL RECURSOS DEL MERCADO</b>	<b>480,22</b>	<b>288,42</b>	<b>768,64</b>	<b>552,51</b>	<b>318,95</b>	<b>871,46</b>	<b>-13,1%</b>	<b>-9,6%</b>	<b>-11,8%</b>

DESTINO	2023/2024			2022/2023			Diferencia (%)		
	Verde	Negra	TOTAL	Verde	Negra	TOTAL	Verde	Negra	TOTAL
<b>Aceituna transf. comercializada</b>	<b>209,70</b>	<b>135,44</b>	<b>345,14</b>	<b>214,62</b>	<b>166,51</b>	<b>381,13</b>	<b>-2,3%</b>	<b>-18,7%</b>	<b>-9,4%</b>
Exportación	124,82	113,10	237,92	130,95	145,27	276,22	-4,7%	-22,1%	-13,9%
Mercado Interior	84,88	22,34	107,22	83,67	21,24	104,91	1,4%	5,2%	2,2%
<b>Mermas y destríos</b>	<b>14,66</b>	<b>9,58</b>	<b>24,24</b>	<b>17,53</b>	<b>11,14</b>	<b>28,67</b>	<b>-16,4%</b>	<b>-14,0%</b>	<b>-15,5%</b>
<b>Ajustes</b>	<b>-9,37</b>	<b>-0,59</b>	<b>-9,96</b>	<b>-15,08</b>	<b>-1,33</b>	<b>-16,41</b>	<b>-</b>	<b>-</b>	<b>-</b>
<b>EXISTENCIAS</b>	<b>246,48</b>	<b>142,80</b>	<b>389,28</b>	<b>305,27</b>	<b>139,96</b>	<b>445,23</b>	<b>-19,3%</b>	<b>2,0%</b>	<b>-12,6%</b>
Entamadoras	213,15	129,31	342,46	268,47	124,64	393,11	-20,6%	3,7%	-12,9%
Envasadoras	33,33	13,49	46,82	36,80	15,32	52,12	-9,4%	-11,9%	-10,2%

Datos expresados en miles de Toneladas. Datos expresados en peso de entamado sin más transformación.

(\*) Entrada de aceituna cruda neta (Importada + No importada).

"-" El divisor presenta valores negativos, al calcular Diferencia (%).

Fuente: SIMO

## 19\_BALANCE DE CAMPAÑA DETALLADO POR VARIEDADES Y TIPO

a 31 de mayo de 2024

	EXISTENCIAS INICIALES		PRODUCCIÓN	IMPORTACIONES		ACEITUNA COMERCIALIZADA		MERMAS Y DESTRÍOS	AJUSTES	EXISTENCIAS FINALES	
	ENTAMADORA	ENVASADORA		ENTAMADORA	ENVASADORA	A EXPORTACIÓN	MERCADO INTERIOR			ENTAMADORA	ENVASADORA
<b>MANZANILLA</b>	<b>104,27</b>	<b>18,99</b>	<b>104,01</b>	<b>19,12</b>	<b>1,16</b>	<b>55,26</b>	<b>52,68</b>	<b>9,24</b>	<b>4,19</b>	<b>115,73</b>	<b>18,81</b>
Cocida (para verde)	101,82	18,73	98,80	18,18	1,16	51,41	52,44	8,11	3,32	111,53	18,51
Salmuera y/o Acético(negra para negra)	2,45	0,26	5,21	0,94	0,00	3,85	0,24	1,13	0,87	4,21	0,30
<b>GORDAL</b>	<b>17,71</b>	<b>2,83</b>	<b>21,10</b>	<b>3,53</b>	<b>0,23</b>	<b>14,06</b>	<b>6,70</b>	<b>1,85</b>	<b>-2,31</b>	<b>17,57</b>	<b>2,91</b>
Cocida (para verde)	17,27	2,70	20,48	3,53	0,23	14,02	6,34	1,82	-2,25	16,94	2,85
Salmuera y/o Acético(negra para negra)	0,44	0,12	0,62	0,00	0,00	0,04	0,35	0,04	-0,07	0,63	0,06
<b>HOJIBLANCA</b>	<b>129,65</b>	<b>16,49</b>	<b>194,92</b>	<b>5,93</b>	<b>0,14</b>	<b>151,20</b>	<b>22,16</b>	<b>7,45</b>	<b>-3,65</b>	<b>146,42</b>	<b>16,26</b>
Cocida (para verde)	64,92	6,50	67,87	1,48	0,02	55,63	10,93	2,78	-4,94	60,00	6,52
Salmuera y/o Acético(negra para negra)	64,73	9,99	127,05	4,45	0,12	95,57	11,23	4,66	1,29	86,42	9,74
<b>CACEREÑA</b>	<b>10,66</b>	<b>1,52</b>	<b>62,79</b>	<b>0,28</b>	<b>0,00</b>	<b>13,42</b>	<b>10,67</b>	<b>3,92</b>	<b>-7,83</b>	<b>36,39</b>	<b>3,02</b>
Cocida (para verde)	2,65	0,29	13,84	0,03	0,00	1,40	3,19	0,79	-4,54	6,11	0,78
Salmuera y/o Acético(negra para negra)	8,02	1,23	48,95	0,25	0,00	12,03	7,48	3,13	-3,29	30,28	2,24
<b>CARRASQUEÑA</b>	<b>4,36</b>	<b>0,75</b>	<b>7,96</b>	<b>0,07</b>	<b>0,03</b>	<b>0,97</b>	<b>2,38</b>	<b>0,42</b>	<b>-1,63</b>	<b>6,78</b>	<b>0,99</b>
Cocida (para verde)	4,27	0,75	7,56	0,07	0,03	0,96	2,38	0,40	-1,64	6,31	0,99
Salmuera y/o Acético(negra para negra)	0,08	0,00	0,39	0,00	0,00	0,00	0,00	0,01	0,01	0,47	0,00
<b>OTRAS</b>	<b>13,14</b>	<b>3,01</b>	<b>18,01</b>	<b>5,22</b>	<b>0,75</b>	<b>3,01</b>	<b>12,63</b>	<b>1,37</b>	<b>1,28</b>	<b>19,57</b>	<b>4,83</b>
Cocida (para verde)	8,43	2,33	11,54	4,05	0,68	1,40	9,60	0,76	0,67	12,26	3,69
Salmuera y/o Acético(negra para negra)	4,71	0,67	6,47	1,17	0,07	1,61	3,03	0,61	0,60	7,31	1,14
<b>TOTALES</b>	<b>279,79</b>	<b>43,59</b>	<b>408,79</b>	<b>34,16</b>	<b>2,31</b>	<b>237,92</b>	<b>107,22</b>	<b>24,24</b>	<b>-9,96</b>	<b>342,46</b>	<b>46,82</b>
Cocida (para verde)	199,36	31,31	220,09	27,35	2,11	124,82	84,88	14,66	-9,37	213,15	33,33
Salmuera y/o Acético(negra para negra)	80,43	12,28	188,70	6,81	0,20	113,10	22,34	9,58	-0,59	129,31	13,49

(\*) Entrada de aceituna cruda neta (Importada + No importada).

**GORDAL:** Las existencias iniciales y finales incluyen cantidades procedentes de la campaña pasada y anteriores.

Datos expresados en miles de toneladas. Datos expresados en peso de entamado sin más transformación.

Fuente: SIMO





## 21\_ENTRADA MENSUAL DE ACEITUNA NETA CRUDA (POR MESES)

VARIEDAD TOTALIZADAS											
COMUNIDAD AUTÓNOMA	PROVINCIA	SEPTIEMBRE	OCTUBRE	NOVIEMBRE	DICIEMBRE	ENERO	FEBRERO	MARZO	ABRIL	MAYO	TOTAL
ANDALUCÍA	ALMERÍA		2,4			191,8	291,6	27,7	10,1		523,6
	CADIZ	35,7	35,8	7,9							79,4
	CÓRDOBA	11.487,1	27.742,8	7.667,0	24,6						46.921,5
	GRANADA										0,0
	HUELVA	2.024,2	1.326,4	24,0							3.374,6
	JAÉN	107,6	265,3	50,7		1,9					425,5
	MÁLAGA	6.580,7	23.203,4	3.567,9							33.352,0
SEVILLA	124.559,2	94.726,1	12.736,8	1.409,5						233.431,6	
	<b>TOTAL:</b>	<b>144.794,5</b>	<b>147.302,2</b>	<b>24.054,3</b>	<b>1.434,1</b>	<b>193,7</b>	<b>291,6</b>	<b>27,7</b>	<b>10,1</b>	<b>0,0</b>	<b>318.108,2</b>
ARAGÓN	TERUEL	99,6	11,5	107,9	923,0	1.029,8	660,3	104,8	161,8		3.098,7
	ZARAGOZA	222,7	236,4	40,3	114,5	59,4	7,5	8,9			689,7
	<b>TOTAL:</b>	<b>322,3</b>	<b>247,9</b>	<b>148,2</b>	<b>1.037,5</b>	<b>1.089,2</b>	<b>667,8</b>	<b>113,7</b>	<b>161,8</b>	<b>0,0</b>	<b>3.788,4</b>
BALEARES	BALEARES	5,6	29,3	11,6		9,2	3,3				59,0
	<b>TOTAL:</b>	<b>5,6</b>	<b>29,3</b>	<b>11,6</b>	<b>0,0</b>	<b>9,2</b>	<b>3,3</b>	<b>0,0</b>	<b>0,0</b>	<b>0,0</b>	<b>59,0</b>
CASTILLA-LA MANCHA	ALBACETE		35,7	12,0	12,3						60,0
	CIUDAD REAL		20,0								20,0
	TOLEDO	104,3	518,7								623,0
	OTRAS										0,0
	<b>TOTAL:</b>	<b>104,3</b>	<b>574,4</b>	<b>12,0</b>	<b>12,3</b>	<b>0,0</b>	<b>0,0</b>	<b>0,0</b>	<b>0,0</b>	<b>0,0</b>	<b>703,0</b>
CASTILLA Y LEÓN	SALAMANCA	99,1	127,8								226,9
	<b>TOTAL:</b>	<b>99,1</b>	<b>127,8</b>	<b>0,0</b>	<b>0,0</b>	<b>0,0</b>	<b>0,0</b>	<b>0,0</b>	<b>0,0</b>	<b>0,0</b>	<b>226,9</b>
CATALUÑA	TARRAGONA	110,2	352,9	31,0	89,1	150,1	28,2	2,9	5,2		769,6
	OTRAS			6,7							6,7
	<b>TOTAL:</b>	<b>110,2</b>	<b>352,9</b>	<b>37,7</b>	<b>89,1</b>	<b>150,1</b>	<b>28,2</b>	<b>2,9</b>	<b>5,2</b>	<b>0,0</b>	<b>776,3</b>
EXTREMADURA	BADAJOS	13.700,4	15.633,4	3.238,8	172,3						32.744,9
	CÁCERES	6.049,8	24.045,0	19.820,2	64,7						49.979,7
	<b>TOTAL:</b>	<b>19.750,2</b>	<b>39.678,4</b>	<b>23.059,0</b>	<b>237,0</b>	<b>0,0</b>	<b>0,0</b>	<b>0,0</b>	<b>0,0</b>	<b>0,0</b>	<b>82.724,6</b>
MADRID	MADRID	318,5	209,3		2,4						530,2
	<b>TOTAL:</b>	<b>318,5</b>	<b>209,3</b>	<b>0,0</b>	<b>2,4</b>	<b>0,0</b>	<b>0,0</b>	<b>0,0</b>	<b>0,0</b>	<b>0,0</b>	<b>530,2</b>
MURCIA	MURCIA	117,9	291,8	100,6	148,6	178,5	83,7	36,1	8,5		965,7
	<b>TOTAL:</b>	<b>117,9</b>	<b>291,8</b>	<b>100,6</b>	<b>148,6</b>	<b>178,5</b>	<b>83,7</b>	<b>36,1</b>	<b>8,5</b>	<b>0,0</b>	<b>965,7</b>
NAVARRA	NAVARRA										0,0
	<b>TOTAL:</b>	<b>0,0</b>	<b>0,0</b>	<b>0,0</b>	<b>0,0</b>	<b>0,0</b>	<b>0,0</b>	<b>0,0</b>	<b>0,0</b>	<b>0,0</b>	<b>0,0</b>
COMUNIDAD VALENCIANA	ALICANTE	88,8	31,1	38,5				13,2			171,6
	OTRAS	31,1	422,1	129,0	6,3	13,0	98,3	35,7			735,5
	<b>TOTAL:</b>	<b>119,9</b>	<b>453,2</b>	<b>167,5</b>	<b>6,3</b>	<b>13,0</b>	<b>98,3</b>	<b>48,9</b>	<b>0,0</b>	<b>0,0</b>	<b>907,1</b>
<b>TOTAL NACIONAL:</b>		<b>165.742,5</b>	<b>189.267,2</b>	<b>47.590,9</b>	<b>2.967,3</b>	<b>1.633,7</b>	<b>1.172,9</b>	<b>229,3</b>	<b>185,6</b>	<b>0,0</b>	<b>408.789,4</b>

\* Aceituna Cruda Neta = Aceituna Cruda Entrada - Aceituna Cruda Salida

Datos expresados en Toneladas. Datos expresados en peso de entamado sin más transformación.

El cálculo de Aceituna Cruda Neta contempla datos de Aceituna Importada + No Importada.

Fuente: SIMO

## 22\_ENTRADA DE ACEITUNA CRUDA NETA POR TIPO DE EMPRESA

VARIEDAD TOTALIZADAS											
COMUNIDAD AUTÓNOMA	PROVINCIA	INDUSTRIAS					ENTRADA DE ACEITUNA CRUDA NETA				
		TOTAL	COOPERATIVA		INDUSTRIALES		TOTAL	COOPERATIVA		INDUSTRIALES	
		Nº	Nº	%	Nº	%	Toneladas	Toneladas	%	Toneladas	%
ANDALUCÍA	ALMERIA	2	0	0%	2	100%	523,6	0,0	0%	523,6	100%
	CADIZ	2	0	0%	2	100%	79,4	0,0	0%	79,4	100%
	CÓRDOBA	37	14	38%	23	62%	46.921,5	28.476,0	61%	18.445,5	39%
	GRANADA	1	0	0%	1	100%	0,0	0,0	0%	0,0	0%
	HUELVA	2	0	0%	2	100%	3.374,6	0,0	0%	3.374,6	100%
	JAÉN	6	0	0%	6	100%	425,5	0,0	0%	425,5	100%
	MÁLAGA	32	12	38%	20	63%	33.352,0	15.218,3	46%	18.133,7	54%
	SEVILLA	138	38	28%	100	72%	233.431,6	98.202,4	42%	135.229,2	58%
<b>TOTAL CCAA:</b>	<b>220</b>	<b>64</b>	<b>29%</b>	<b>156</b>	<b>71%</b>	<b>318.108,2</b>	<b>141.896,7</b>	<b>45%</b>	<b>176.211,5</b>	<b>55%</b>	
ARAGÓN	TERUEL	23	9	39%	14	61%	3.098,7	1.876,5	61%	1.222,2	39%
	ZARAGOZA	11	5	45%	6	55%	689,7	348,3	51%	341,4	49%
	<b>TOTAL CCAA:</b>	<b>34</b>	<b>14</b>	<b>41%</b>	<b>20</b>	<b>59%</b>	<b>3.788,4</b>	<b>2.224,8</b>	<b>59%</b>	<b>1.563,6</b>	<b>41%</b>
BALEARES	BALEARES	5	1	20%	4	80%	59,0	43,2	73%	15,8	27%
	<b>TOTAL CCAA:</b>	<b>5</b>	<b>1</b>	<b>20%</b>	<b>4</b>	<b>80%</b>	<b>59,0</b>	<b>43,2</b>	<b>73%</b>	<b>15,8</b>	<b>27%</b>
CASTILLA-LA MANCHA	ALBACETE	3	0	0%	3	100%	60,0	0,0	0%	60,0	100%
	CIUDAD REAL	4	0	0%	4	100%	20,0	0,0	0%	20,0	100%
	TOLEDO	2	0	0%	2	100%	623,0	0,0	0%	623,0	100%
	OTRAS	1	0	0%	1	100%	0,0	0,0	0%	0,0	0%
	<b>TOTAL CCAA:</b>	<b>10</b>	<b>0</b>	<b>0%</b>	<b>10</b>	<b>100%</b>	<b>703,0</b>	<b>0,0</b>	<b>0%</b>	<b>703,0</b>	<b>100%</b>
CASTILLA Y LEÓN	BURGOS	0	0	0%	0	0%	0,0	0,0	0%	0,0	0%
	SALAMANCA	3	0	0%	3	100%	226,9	0,0	0%	226,9	100%
	SEGOVIA	0	0	0%	0	0%	0,0	0,0	0%	0,0	0%
	OTRAS	0	0	0%	0	0%	0,0	0,0	0%	0,0	0%
	<b>TOTAL CCAA:</b>	<b>3</b>	<b>0</b>	<b>0%</b>	<b>3</b>	<b>100%</b>	<b>226,9</b>	<b>0,0</b>	<b>0%</b>	<b>226,9</b>	<b>100%</b>
CATALUÑA	TARRAGONA	12	6	50%	6	50%	769,6	12,1	2%	757,5	98%
	OTRAS	2	1	50%	1	50%	6,7	6,7	100%	0,0	0%
	<b>TOTAL CCAA:</b>	<b>14</b>	<b>7</b>	<b>50%</b>	<b>7</b>	<b>50%</b>	<b>776,3</b>	<b>18,8</b>	<b>2%</b>	<b>757,5</b>	<b>98%</b>
EXTREMADURA	BADAJOS	62	21	34%	41	66%	32.744,9	14.119,4	43%	18.625,5	57%
	CÁCERES	37	14	38%	23	62%	49.979,7	18.528,5	37%	31.451,2	63%
	<b>TOTAL CCAA:</b>	<b>99</b>	<b>35</b>	<b>35%</b>	<b>64</b>	<b>65%</b>	<b>82.724,6</b>	<b>32.647,9</b>	<b>39%</b>	<b>50.076,7</b>	<b>61%</b>
MADRID	MADRID	6	0	0%	6	100%	530,2	0,0	0%	530,2	100%
	<b>TOTAL CCAA:</b>	<b>6</b>	<b>0</b>	<b>0%</b>	<b>6</b>	<b>100%</b>	<b>530,2</b>	<b>0,0</b>	<b>0%</b>	<b>530,2</b>	<b>100%</b>
MURCIA	MURCIA	13	2	15%	11	85%	965,7	12,8	1%	952,9	99%
	<b>TOTAL CCAA:</b>	<b>13</b>	<b>2</b>	<b>15%</b>	<b>11</b>	<b>85%</b>	<b>965,7</b>	<b>12,8</b>	<b>1%</b>	<b>952,9</b>	<b>99%</b>
NAVARRA	NAVARRA	1	0	0%	1	100%	0,0	0,0	0%	0,0	0%
	<b>TOTAL CCAA:</b>	<b>1</b>	<b>0</b>	<b>0%</b>	<b>1</b>	<b>100%</b>	<b>0,0</b>	<b>0,0</b>	<b>0%</b>	<b>0,0</b>	<b>0%</b>
PAIS VASCO	ALAVA	0	0	0%	0	0%	0,0	0,0	0%	0,0	0%
	<b>TOTAL CCAA:</b>	<b>0</b>	<b>0</b>	<b>0%</b>	<b>0</b>	<b>0%</b>	<b>0,0</b>	<b>0,0</b>	<b>0%</b>	<b>0,0</b>	<b>0%</b>
LA RIOJA	LA RIOJA	0	0	0%	0	0%	0,0	0,0	0%	0,0	0%
	<b>TOTAL CCAA:</b>	<b>0</b>	<b>0</b>	<b>0%</b>	<b>0</b>	<b>0%</b>	<b>0,0</b>	<b>0,0</b>	<b>0%</b>	<b>0,0</b>	<b>0%</b>
COMUNIDAD VALENCIANA	ALICANTE	3	0	0%	3	100%	171,6	0,0	0%	171,6	100%
	OTRAS	5	0	0%	5	100%	735,5	0,0	0%	735,5	100%
	<b>TOTAL CCAA:</b>	<b>8</b>	<b>0</b>	<b>0%</b>	<b>8</b>	<b>100%</b>	<b>907,1</b>	<b>0,0</b>	<b>0%</b>	<b>907,1</b>	<b>100%</b>
<b>TOTAL NACIONAL</b>	<b>413</b>	<b>123</b>	<b>30%</b>	<b>290</b>	<b>70%</b>	<b>408.789,4</b>	<b>176.844,2</b>	<b>43%</b>	<b>231.945,2</b>	<b>57%</b>	

\* Número de Entamadoras que han declarado al menos una vez en la campaña.

\*\* Aceituna Cruda Neta = Aceituna Cruda Entrada - Aceituna Cruda Salida.

Datos expresados en Toneladas. Datos expresados en peso de entamado sin más transformación.

El cálculo de Aceituna Cruda Neta contempla datos de Aceituna Cruda Importada + No Importada

Fuente: SIMO

## 23\_DETALLE PRODUCCIÓN ACEITUNA POR PROCEDENCIA

a 31 de mayo de 2024

VARIEDAD / TIPO	PRODUCCIÓN IMPORTADA	PRODUCCIÓN NO IMPORTADA
<b>MANZANILLA</b>	<b>346.947</b>	<b>103.663.745</b>
Cocida (para verde)	175.806	98.624.066
Salmuera y/o Acético (negra y para negra)	171.141	5.039.679
<b>GORDAL</b>	<b>0</b>	<b>21.096.165</b>
Cocida (para verde)	0	20.475.825
Salmuera y/o Acético (negra y para negra)	0	620.340
<b>HOJIBLANCA</b>	<b>13.287.771</b>	<b>181.632.045</b>
Cocida (para verde)	2.421.240	65.452.326
Salmuera y/o Acético (negra y para negra)	10.866.531	116.179.719
<b>CACEREÑA</b>	<b>1.634.604</b>	<b>61.156.202</b>
Cocida (para verde)	0	13.836.432
Salmuera y/o Acético (negra y para negra)	1.634.604	47.319.770
<b>CARRASQUEÑA</b>	<b>0</b>	<b>7.958.197</b>
Cocida (para verde)	0	7.564.209
Salmuera y/o Acético (negra y para negra)	0	393.988
<b>OTRAS</b>	<b>1.047.128</b>	<b>16.966.579</b>
Cocida (para verde)	114.496	11.429.893
Salmuera y/o Acético (negra y para negra)	932.632	5.536.686
<b>TOTAL GENERAL</b>	<b>16.316.450</b>	<b>392.472.933</b>

Datos expresados en millones de Kg. Datos expresados en peso de entamado sin más transformación.

Fuente: SIMO

## 24\_COMPARACIÓN DE ENTRADAS DE ACEITUNA CRUDA ENTRE CAMPAÑAS

TODAS LAS VARIEDADES							
COMUNIDAD AUTÓNOMA	PROVINCIA	*Nº DE ENTAMADORAS			**ACEITUNA CRUDA NETA ENTRADA		
		2023/2024	2022/2023	%	2023/2024	2022/2023	%
ANDALUCÍA	ALMERIA	2	2	0%	523,6	293,6	78%
	CADIZ	2	2	0%	79,4	71,7	11%
	CÓRDOBA	37	38	-3%	46.921,5	50.062,9	-6%
	GRANADA	1	1	0%	0,0	5,6	-100%
	HUELVA	2	2	0%	3.374,6	2.870,0	18%
	JAÉN	6	6	0%	425,5	358,8	19%
	MÁLAGA	32	32	0%	33.352,0	47.728,0	-30%
	SEVILLA	138	139	-1%	233.431,6	258.250,8	-10%
	<b>TOTAL:</b>	<b>220</b>	<b>222</b>	<b>-1%</b>	<b>318.108,2</b>	<b>359.641,4</b>	<b>-12%</b>
ARAGÓN	TERUEL	23	23	0%	3.098,7	1.212,2	156%
	ZARAGOZA	11	11	0%	689,7	255,5	170%
	<b>TOTAL:</b>	<b>34</b>	<b>34</b>	<b>0%</b>	<b>3.788,4</b>	<b>1.467,7</b>	<b>158%</b>
BALEARES	BALEARES	5	5	0%	59,0	7,3	707%
	<b>TOTAL:</b>	<b>5</b>	<b>5</b>	<b>0%</b>	<b>59,0</b>	<b>7,3</b>	<b>707%</b>
CASTILLA-LA MANCHA	ALBACETE	3	3	0%	60,0	112,4	-47%
	CIUDAD REAL	4	4	0%	20,0	2,3	770%
	TOLEDO	2	2	0%	623,0	341,6	82%
	OTRAS	1	1	0%	0,0	0,0	0%
	<b>TOTAL:</b>	<b>10</b>	<b>10</b>	<b>0%</b>	<b>703,0</b>	<b>456,3</b>	<b>54%</b>
CASTILLA Y LEÓN	SALAMANCA	3	3	0%	226,9	167,7	35%
	<b>TOTAL:</b>	<b>3</b>	<b>3</b>	<b>0%</b>	<b>226,9</b>	<b>167,7</b>	<b>35%</b>
CATALUÑA	TARRAGONA	12	12	0%	769,6	640,0	20%
	OTRAS	2	2	0%	6,7	12,2	-45%
	<b>TOTAL:</b>	<b>14</b>	<b>14</b>	<b>0%</b>	<b>776,3</b>	<b>652,2</b>	<b>19%</b>
EXTREMADURA	BADAJOS	62	67	-7%	32.744,9	21.645,4	51%
	CÁCERES	37	37	0%	49.979,7	27.879,9	79%
	<b>TOTAL:</b>	<b>99</b>	<b>104</b>	<b>-5%</b>	<b>82.724,6</b>	<b>49.525,3</b>	<b>67%</b>
MADRID	MADRID	6	6	0%	530,2	672,8	-21%
	<b>TOTAL:</b>	<b>6</b>	<b>6</b>	<b>0%</b>	<b>530,2</b>	<b>672,8</b>	<b>-21%</b>
MURCIA	MURCIA	13	13	0%	965,7	696,4	39%
	<b>TOTAL:</b>	<b>13</b>	<b>13</b>	<b>0%</b>	<b>965,7</b>	<b>696,4</b>	<b>39%</b>
NAVARRA	NAVARRA	1	1	0%	0,0	0,0	0%
	<b>TOTAL:</b>	<b>1</b>	<b>1</b>	<b>0%</b>	<b>0,0</b>	<b>0,0</b>	<b>0%</b>
COMUNIDAD VALENCIANA	ALICANTE	3	3	0%	171,6	149,9	14%
	OTRAS	5	5	0%	735,5	696,2	6%
	<b>TOTAL:</b>	<b>8</b>	<b>8</b>	<b>0%</b>	<b>907,1</b>	<b>846,1</b>	<b>7%</b>
<b>TOTAL NACIONAL</b>		<b>413</b>	<b>420</b>	<b>-2%</b>	<b>408.789,4</b>	<b>414.133,2</b>	<b>-1%</b>

\* Número de Entamadoras que han declarado al menos una vez en la campaña.

\*\* Aceituna Cruda Neta = Aceituna Cruda Entrada - Aceituna Cruda Salida

Datos expresados en Toneladas. Datos expresados en peso de entamado sin más transformación.

El cálculo de Aceituna Cruda Neta contempla datos de Aceituna Cruda Importada + No Importada

Fuente: SIMO

