

---

Informe Semanal de Precios y Mercados

---

# SECTOR OVINO Y CAPRINO

---

SEMANA 3/2025 (del 13 al 19 de enero de 2025)



Subdirección General de Producciones Ganaderas y Cinegéticas  
Dirección General de Producciones y Mercados Agrarios

**MINISTERIO DE AGRICULTURA, PESCA Y ALIMENTACIÓN**





**Aviso Legal:** los contenidos de esta publicación podrán ser reutilizados, citando la fuente y la fecha, en su caso, de la última actualización.

**Elaboración:**

Subdirección General de Producciones Ganaderas y Cinegéticas  
Dirección General de Producciones y Mercados Agrarios.  
Ministerio de Agricultura, Pesca y Alimentación



**MINISTERIO DE AGRICULTURA, PESCA Y ALIMENTACIÓN**

**Edita:**

© Ministerio de Agricultura, Pesca y Alimentación  
Secretaría General Técnica  
Centro de Publicaciones

Referenciar el documento como: "INFORME SEMANAL DE PRECIOS Y MERCADOS: SECTOR OVINO Y CAPRINO", Subdirección General de Producciones Ganaderas y Cinegéticas, Dirección General de Producciones y Mercados Agrarios.

**Catálogo de Publicaciones de la Administración General del Estado:**

<https://cpage.mpr.gob.es/>

NIPO: 003190861

# INDICE

- Tabla nº 1 .- Resumen de Precios 2025 mercado España de Corderos (€/100 kg canal)
- Tabla nº 2 .- Evolución de precios de mercado. Corderos de hasta 7 kg.
- Tabla nº 3 .- Evolución de precios de mercado. Corderos de 7 a 10 kg
- Tabla nº 4 .- Evolución de precios de mercado. Corderos de 10 a 13 kg
- Tabla nº 5 .- Evolución de precios de mercado. Corderos de 12 a 16 kg
- Tabla nº 6 .- Evolución precios canales ovino ligero en la UE
- Tabla nº 7 .- Evolución precios canales ovino pesado en la UE
- Tabla nº 8 .- Lonja de Mercolleida. Cotizaciones de la piel fina del país
- Tabla nº 9 .- Evolución de precios de ovejas extra para sacrificio (Lonja de La Mancha)
- Tabla nº 10.- Evolución de precios de cabritos 7-9kg
- Tabla nº 11 .- Evolución de los precios de leche de oveja y cabra (Lonja de La Mancha)
- Tabla nº 12 .- Evolución de las cotizaciones medias ponderadas de las entregas leche de oveja y cabra (INFOLAC)

Tabla nº I. Resumen Precios 2025 mercado España de Corderos

RESUMEN PRECIOS 2024 DE CORDEROS (€/100 Kg canal)				
SEMANA	Menos de 7 kg.	7 a 10 kg.	10 a 13 kg.	13 a 16 kg
1	1.048,04	1.166,21	1.072,46	970,71
2	1.011,56	1.292,16	1.048,55	965,07
3	977,61	1.112,45	1.042,38	1.042,38
4				
5				
6				
7				
8				
9				
10				
11				
12				
13				
14				
15				
16				
17				
18				
19				
20				
21				
22				
23				
24				
25				
26				
27				
28				
29				
30				
31				
32				
33				
34				
35				
36				
37				
38				
39				
40				
41				
42				
43				
44				
45				
46				
47				
48				
49				
50				
51				
52				

Fuente: S. G. de Análisis, Coordinación y Estadística (MAPA)  
 Elaboración: S.G. de Producciones Ganaderas y Cinegéticas

# Evolución de Precios de Mercado de Canales de Cordero en España 2025

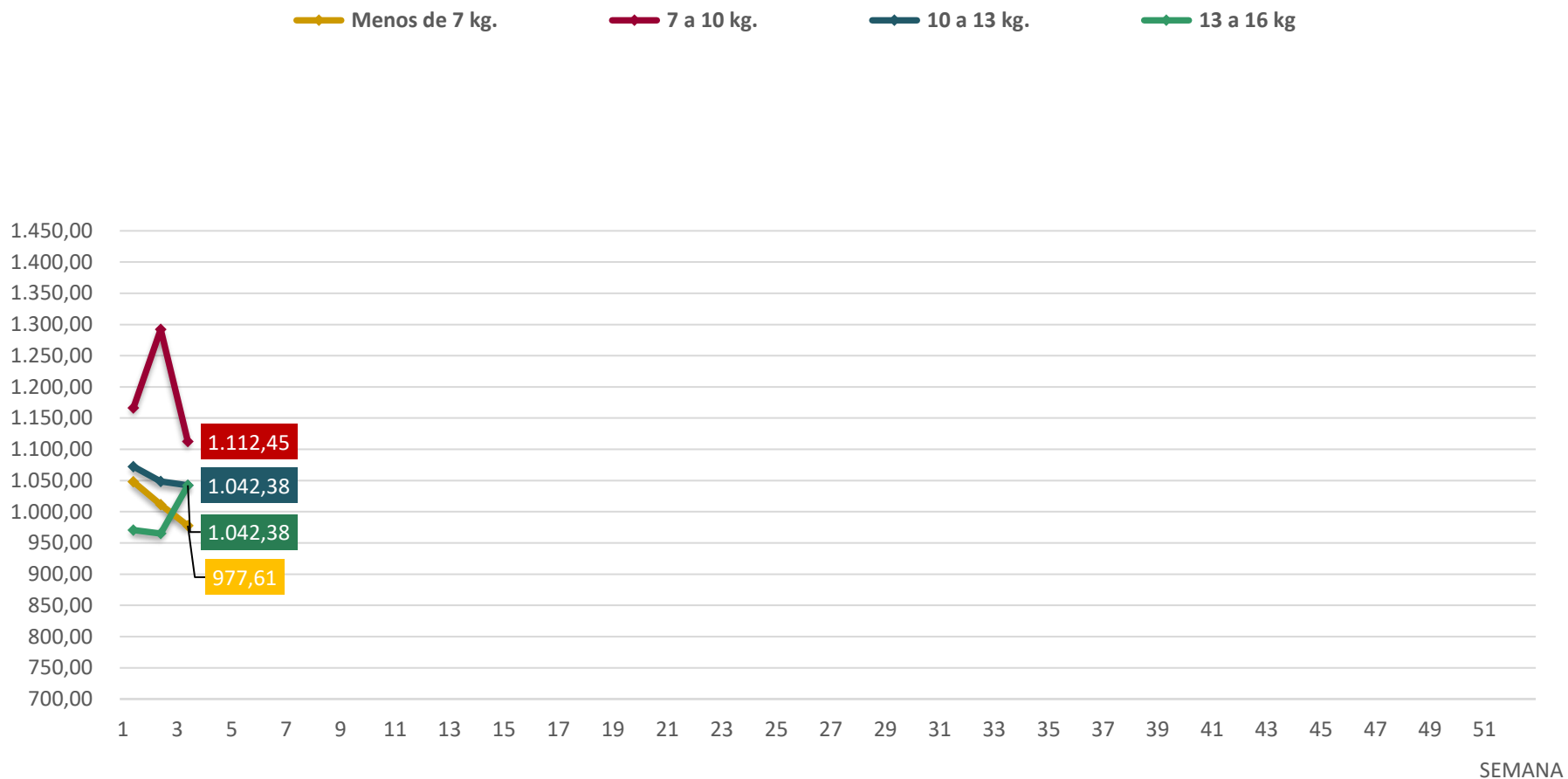

Fuente: S. G. Análisis, Coordinación y Estadística MAPA  
Elaboración: S.G. de Producciones Ganaderas y Cinegéticas

Tabla nº 2. Evolución de Precios de Mercado de Corderos de hasta 7 Kg canal (Euros/100 kg canal)

CORDEROS hasta 7 Kg canal						
Semana	2021	2022	2023	2024	2025	% Año 2025/24
1	930,64	999,68	1.084,48	996,99	1.048,04	5,12
2	921,93	991,04	1.060,94	960,00	1.011,56	5,37
3	912,62	1073,37	1.025,43	981,34	977,61	-0,38
4	913,30	985,79	1.054,88	1.011,66		
5	907,22	986,88	1.048,75	955,89		
6	917,71	987,43	1.047,60	981,20		
7	906,79	980,36	1.042,04	949,08		
8	907,67	989,60	1.023,58	947,11		
9	906,58	982,32	1.024,14	982,38		
10	910,84	987,76	1.025,80	955,28		
11	908,11	986,89	1.065,88	939,00		
12	917,41	981,26	1.021,16	1.127,55		
13	911,19	985,45	1.071,42	940,75		
14	909,78	1043,38	1.034,64	939,93		
15	915,18	989,94	1.029,70	941,66		
16	908,36	986,20	1.032,69	949,83		
17	905,24	982,61	1.024,73	927,87		
18	906,08	993,65	1.023,26	937,54		
19	909,16	988,96	988,78	934,27		
20	906,80	990,01	1.023,69	984,95		
21	909,59	985,17	1.035,80	933,57		
22	904,09	984,08	1.026,07	938,38		
23	907,07	990,86	1.031,13	927,99		
24	911,61	986,41	1.028,87	930,66		
25	917,50	994,91	1.039,51	938,68		
26	916,48	993,46	1.042,45	942,40		
27	924,45	1020,49	829,05	946,70		
28	926,36	1010,82	853,72	944,72		
29	931,64	1028,20	944,80	984,16		
30	927,61	1002,89	822,43	921,94		
31	942,24	1013,74	923,10	930,20		
32	931,92	994,55	1.032,66	928,94		
33	930,65	1035,44	850,89	902,54		
34	961,83	1014,92	1.066,33	913,51		
35	939,64	1036,27	1.073,42	919,97		
36	953,32	868,95	1.119,67	919,64		
37	939,93	1045,62	913,10	923,44		
38	956,27	1022,84	832,52	915,57		
39	961,00	1055,81	911,61	926,96		
40	954,66	1029,85	856,46	953,95		
41	1010,17	1022,92	864,47	1.008,85		
42	1024,09	1049,58	960,58	957,48		
43	1019,84	1234,15	835,16	953,33		
44	1017,50	1081,90	873,63	939,24		
45	996,45	1085,34	824,55	1.027,99		
46	982,14	1057,01	866,83	1.053,93		
47	1001,16	1086,99	830,29	1.384,43		
48	974,23	1041,82	1.210,37	1.273,75		
49	1042,05	1022,85	852,85	1.143,22		
50	1208,88	1.185,64	1.220,35	1.244,12		
51	1.015,17	1.258,48	1.194,89	1.286,27		
52	997,42	1195,28	1.034,40	1.195,46		
53						
<b>MEDIA</b>	<b>945,57</b>	<b>1025,57</b>	<b>991,45</b>	<b>989,54</b>	<b>1012,40</b>	

Fuente: S. G. de Análisis, Coordinación y Estadística (MAPA)

Elaboración: S.G. de Producciones Ganaderas y Cinegéticas

## Evolución de Precios de Mercado de CORDEROS de hasta 7 kg canal (€/100 kg)

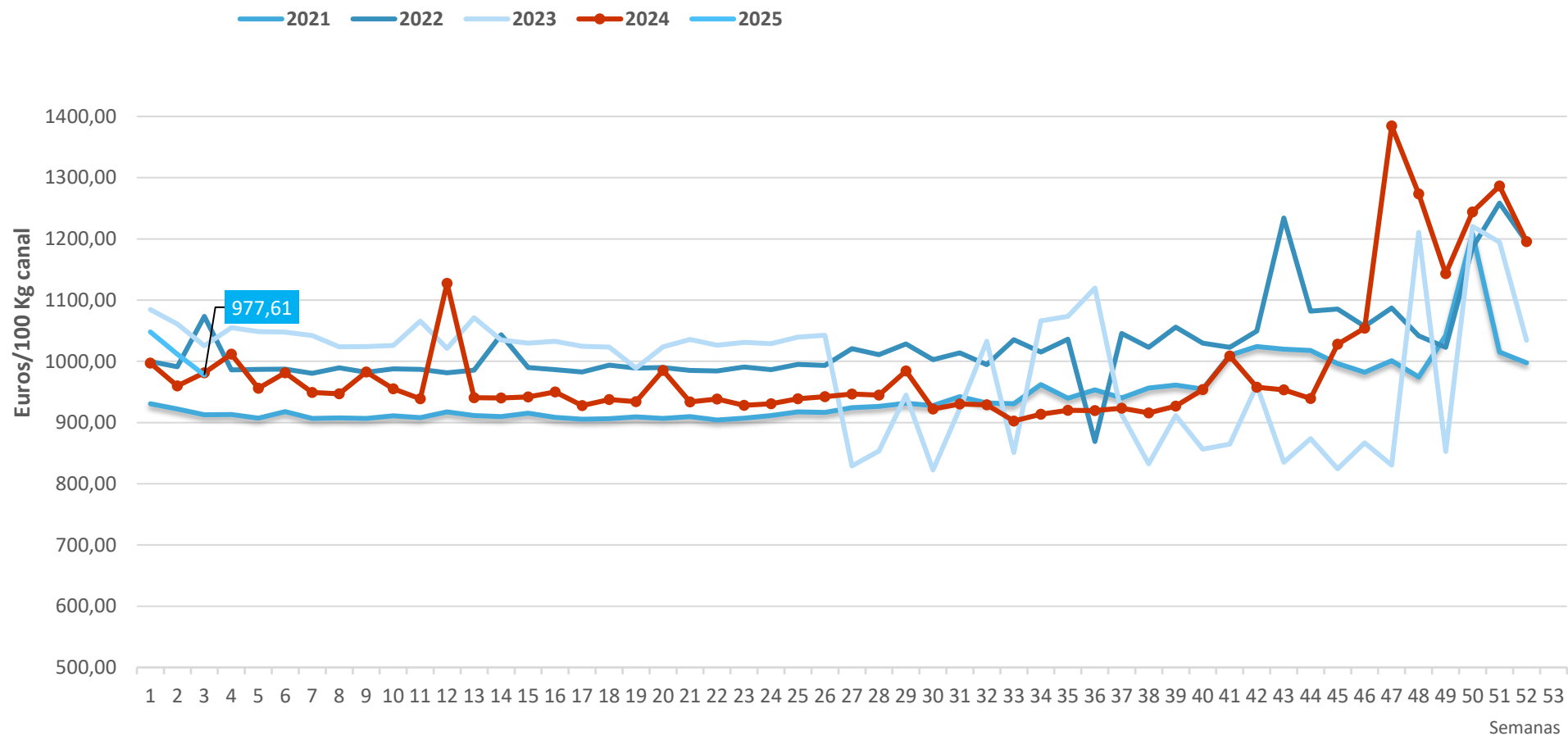

Fuente: S. G. de Análisis, Coordinación y Estadística (MAPA)  
Elaboración: S. G. de Producciones Ganaderas y Cinegéticas

Tabla nº 3. Evolución de Precios de Mercado de Corderos de 7 a 10 Kg canal

(Euros/100 kg canal)

<b>CORDEROS de 7 a 10 Kg canal</b>						
<b>Semana</b>	<b>2021</b>	<b>2022</b>	<b>2023</b>	<b>2024</b>	<b>2025</b>	<b>% Año 2025/2024</b>
1	676,23	696,09	1015,91	1023,26	1166,21	13,97
2	703,00	700,42	916,54	1034,79	1292,16	24,87
3	657,14	710,51	798,63	1024,66	1112,45	8,57
4	702,03	663,54	924,40	948,75		
5	647,98	758,80	958,55	937,48		
6	630,23	760,08	963,60	949,80		
7	635,59	767,18	966,57	946,60		
8	634,34	760,01	950,41	939,89		
9	633,41	753,72	954,05	954,11		
10	639,40	728,57	952,08	945,50		
11	637,97	737,03	947,48	955,45		
12	647,66	749,70	950,06	954,39		
13	681,17	743,57	955,83	959,22		
14	649,26	743,56	946,44	952,46		
15	644,57	765,26	947,47	935,76		
16	623,99	715,92	946,78	919,70		
17	636,95	707,70	929,68	925,67		
18	636,69	740,33	979,16	929,69		
19	658,02	733,21	891,41	929,75		
20	622,34	745,47	925,81	951,76		
21	637,68	743,08	920,92	954,22		
22	635,90	782,92	921,41	948,30		
23	645,49	771,52	919,93	960,79		
24	647,86	752,74	912,63	954,61		
25	659,84	745,30	928,16	947,60		
26	654,35	742,25	911,05	959,79		
27	635,38	781,35	833,85	951,66		
28	659,97	762,00	838,56	952,69		
29	670,04	744,74	797,09	956,71		
30	672,57	752,55	847,60	951,23		
31	671,00	742,83	838,91	951,70		
32	606,14	740,39	876,76	952,07		
33	642,15	749,98	862,65	968,88		
34	654,69	795,06	882,69	978,96		
35	671,35	779,05	884,61	1030,02		
36	671,43	798,78	891,82	1023,77		
37	684,59	847,86	918,36	1046,17		
38	674,42	809,70	964,84	1086,03		
39	728,50	839,54	982,66	1125,93		
40	817,11	876,54	953,41	1134,57		
41	891,62	829,14	1047,49	1206,58		
42	965,93	943,97	1067,84	1219,99		
43	867,11	1011,67	1072,99	1226,00		
44	913,54	982,33	1130,88	1216,76		
45	833,80	920,69	1054,87	1184,67		
46	845,81	904,02	1052,41	1196,44		
47	788,72	908,57	1026,01	1181,21		
48	745,04	877,23	1010,42	1109,13		
49	773,80	878,21	1003,75	1097,78		
50	700,11	871,24	955,85	1199,14		
51	671,76	1030,21	954,76	1151,6		
52	689,82	1033,84	1045,92	1259,09		
53						
<b>MEDIA</b>	<b>692,80</b>	<b>796,73</b>	<b>944,85</b>	<b>1.023,13</b>	<b>1.190,27</b>	

Fuente: S. G. de Análisis, Coordinación y Estadística (MAPA)

Elaboración: S.G. de Producciones Ganaderas y Cinegéticas



## Evolución de Precios de Mercado de CORDEROS de 7 a 10 kg canal (€/100 kg)

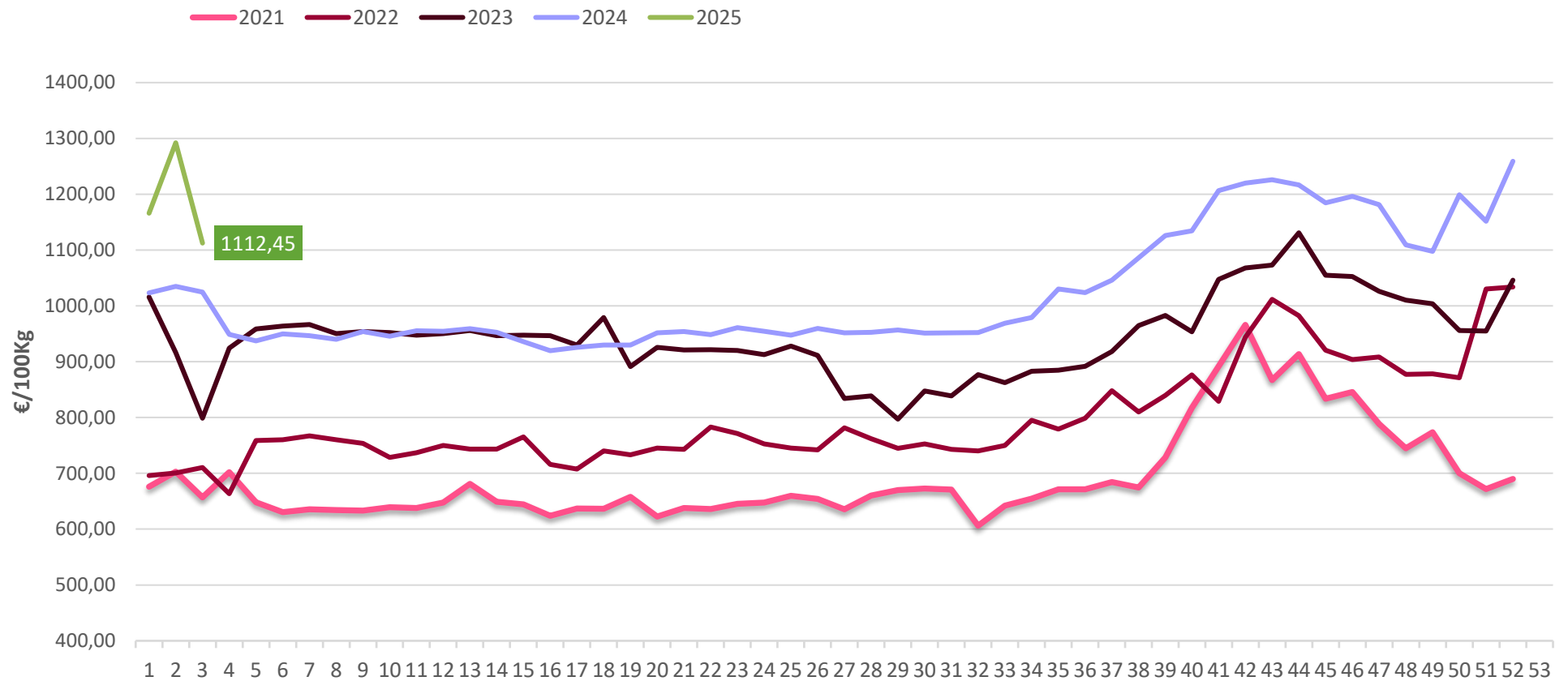

Fuente: S. G. de Análisis, Coordinación y Estadística (MAPA)  
Elaboración: S.G. de Producciones Ganaderas y Cinegéticas

SEMANA

Tabla nº 4. Evolución de Precios de Mercado de Corderos de 10 a 13 Kg canal (Euros/100 Kg canal)

CORDEROS de 10 a 13 Kg canal						
Semana	2021	2022	2023	2024	2025	% Año 2025/2024
1	692,66	772,34	848,49	963,49	1072,46	11,31
2	701,16	722,93	810,86	964,67	1048,55	8,70
3	684,11	692,48	802,98	956,86	1042,38	8,94
4	665,44	682,22	801,22	954,22		
5	652,18	653,81	805,17	931,44		
6	621,62	678,25	804,15	917,40		
7	623,38	682,50	810,87	917,06		
8	622,90	700,46	818,17	905,20		
9	621,16	723,78	833,29	906,03		
10	647,62	731,24	825,79	906,58		
11	669,80	732,27	843,78	910,60		
12	696,23	724,89	809,57	905,98		
13	703,97	736,83	820,67	909,26		
14	703,30	714,08	867,33	964,31		
15	705,35	738,90	861,96	934,54		
16	700,48	725,53	860,09	932,08		
17	715,67	742,82	853,20	936,48		
18	678,78	745,32	847,91	937,81		
19	682,68	715,91	847,08	937,47		
20	672,16	717,37	835,19	936,89		
21	670,78	722,69	807,94	939,42		
22	668,16	725,76	800,74	937,76		
23	689,84	715,78	798,68	937,23		
24	695,36	732,83	797,50	885,50		
25	697,71	727,54	798,72	877,29		
26	706,27	736,64	804,29	875,05		
27	701,06	723,36	797,33	856,15		
28	715,27	719,10	781,91	853,70		
29	692,91	735,99	781,82	840,03		
30	694,09	728,84	780,42	847,92		
31	691,26	734,96	788,92	843,05		
32	684,95	741,38	782,21	848,52		
33	694,70	735,69	778,45	853,55		
34	682,89	735,68	790,45	890,38		
35	703,32	743,86	796,27	913,58		
36	704,95	745,80	782,46	934,69		
37	726,32	770,79	867,93	942,14		
38	718,26	782,40	885,58	943,99		
39	730,08	775,56	902,32	962,97		
40	751,93	785,46	922,97	965,26		
41	773,04	813,03	981,70	1019,92		
42	806,71	832,86	1025,00	1023,84		
43	808,41	831,96	1035,27	1025,59		
44	851,18	839,20	1040,97	1020,96		
45	868,38	852,03	1098,95	1062,82		
46	902,06	898,17	1097,20	1063,87		
47	884,87	913,98	1061,30	1103,70		
48	895,33	911,06	1067,65	1101,76		
49	970,37	912,00	1067,92	1099,73		
50	890,21	917,69	1070,28	1108,63		
51	875,83	913	1069,28	1105,06		
52	815,45	881,44	967,49	1110,53		
53						
<b>MEDIA</b>	<b>727,36</b>	<b>762,89</b>	<b>873,80</b>	<b>950,44</b>	<b>1054,46</b>	

Fuente: S. G. de Análisis, Coordinación y Estadística (MAPA)

Elaboración: S.G. de Producciones Ganaderas y Cinegéticas

# Evolución de Precios de Mercado de Cordero de 10 a 13 kg canal (€/100 kg)

— 2022 — 2023 —●— 2024 ..... Promedio 2020-2024 — 2025

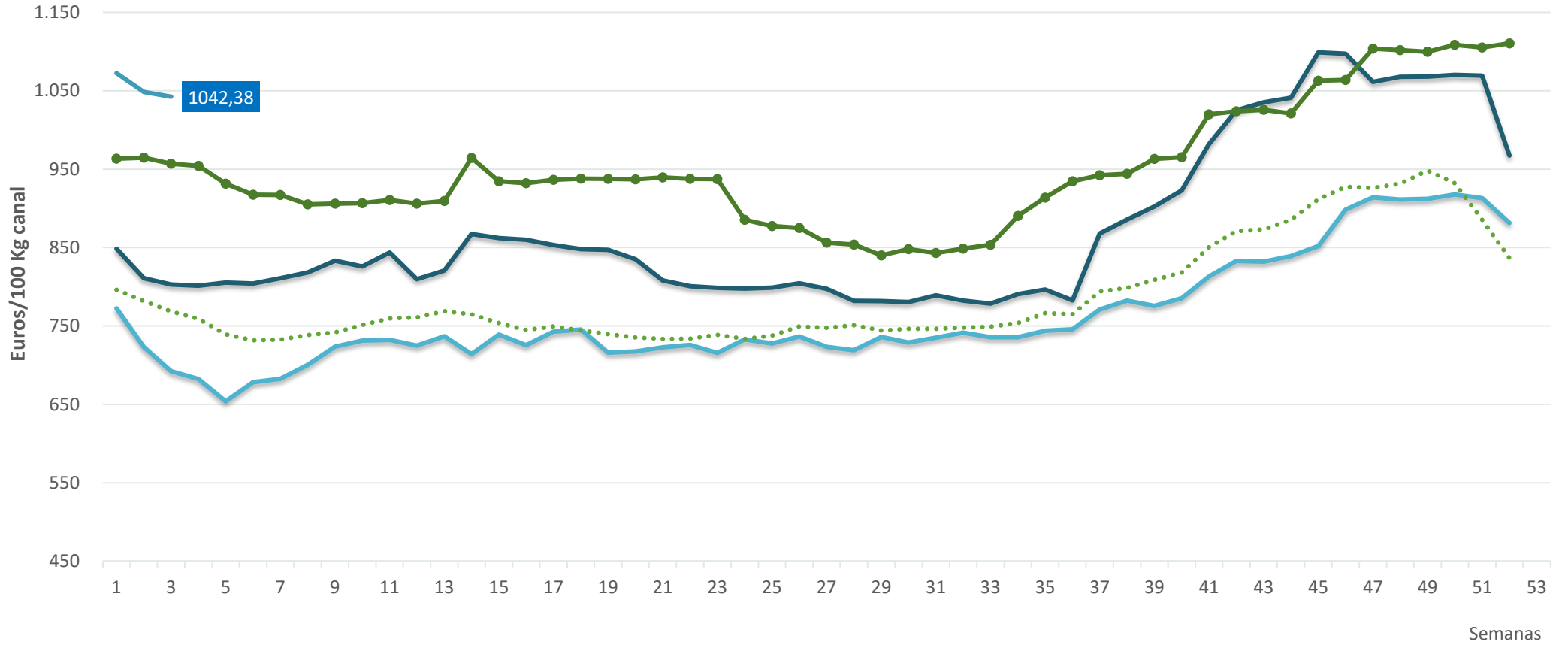

Fuente: S.G. Análisis, Coordinación y Estadística (MAPA)

Elaboración: S.G. Producciones Ganaderas y Cinegéticas

Tabla nº 5. Evolución de Precios de Mercado de Corderos de 13 a 16 Kg canal (Euros/100 kg)

CORDEROS de 13 a 16 Kg canal							
Semana	2020	2021	2022	2023	2024	2025	% Año 2025/2024
1	636,46	623,66	725,14	723,10	860,56	970,71	12,80
2	626,33	623,86	697,87	716,47	819,73	965,07	17,73
3	621,23	622,19	683,60	712,98	836,90	1042,38	24,55
4	613,52	608,24	676,01	709,82	836,84		
5	596,11	589,97	675,98	710,16	836,96		
6	590,82	589,97	677,50	709,89	836,60		
7	590,67	589,17	681,48	710,76	835,34		
8	590,67	588,35	687,66	711,19	836,48		
9	595,70	589,17	692,76	711,28	836,27		
10	605,83	606,26	696,19	719,29	835,64		
11	615,56	621,98	695,65	725,45	836,74		
12	617,07	632,98	695,84	729,49	836,73		
13	616,62	636,90	695,88	731,38	835,78		
14	608,27	639,50	691,05	731,69	836,94		
15	601,46	640,77	687,26	731,98	839,14		
16	547,83	640,77	681,41	735,23	836,71		
17	535,25	634,46	681,03	743,89	841,64		
18	536,26	627,14	681,47	747,13	842,40		
19	511,70	624,69	680,69	750,72	848,13		
20	511,06	624,36	680,72	749,72	850,19		
21	514,08	630,63	684,04	746,80	850,50		
22	529,81	627,45	684,50	744,28	851,01		
23	536,02	637,37	684,22	729,44	852,08		
24	555,87	643,46	689,62	713,86	852,04		
25	575,33	644,73	689,19	708,43	847,24		
26	588,20	644,96	690,40	698,39	845,96		
27	609,31	644,88	690,10	696,06	845,38		
28	613,54	640,81	690,13	697,99	836,34		
29	615,95	640,81	684,43	701,04	827,67		
30	614,29	639,56	685,21	679,94	823,92		
31	614,33	639,50	682,50	690,09	815,92		
32	614,29	640,50	682,71	687,96	816,24		
33	612,26	645,58	694,54	688,37	815,55		
34	612,26	645,42	705,97	711,76	834,37		
35	612,26	648,13	718,72	724,09	859,92		
36	612,26	655,98	728,02	750,77	900,23		
37	612,26	657,75	726,90	767,43	916,42		
38	604,69	658,05	726,36	775,50	917,51		
39	604,69	665,60	729,03	792,29	918,73		
40	602,43	678,56	730,02	811,86	919,05		
41	602,43	700,05	731,75	825,16	926,09		
42	604,24	712,87	734,42	849,27	932,42		
43	604,33	731,27	736,92	875,14	934,87		
44	604,34	754,93	753,72	888,26	933,88		
45	604,33	771,24	766,03	914,74	932,84		
46	604,33	787,33	788,06	943,39	947,46		
47	604,34	790,80	799,85	948,22	968,59		
48	604,34	791,04	799,80	948,02	979,08		
49	613,68	791,07	800,24	948,74	992,21		
50	623,13	792,05	800,45	950,62	983,43		
51	623,65	771,58	800,83	918,65	992,43		
52	623,65	767,40	757,54	891,72	975,26		
53							
<b>MEDIA</b>	<b>594,99</b>	<b>662,42</b>	<b>712,14</b>	<b>767,88</b>	<b>873,47</b>	<b>992,72</b>	

Fuente: S. G. de Análisis, Coordinación y Estadística (MAPA)  
 Elaboración: S.G. de Producciones Ganaderas y Cinegéticas

## Evolución de Precios de Mercado de Cordero de 13 a 16 kg canal (€/100 kg)

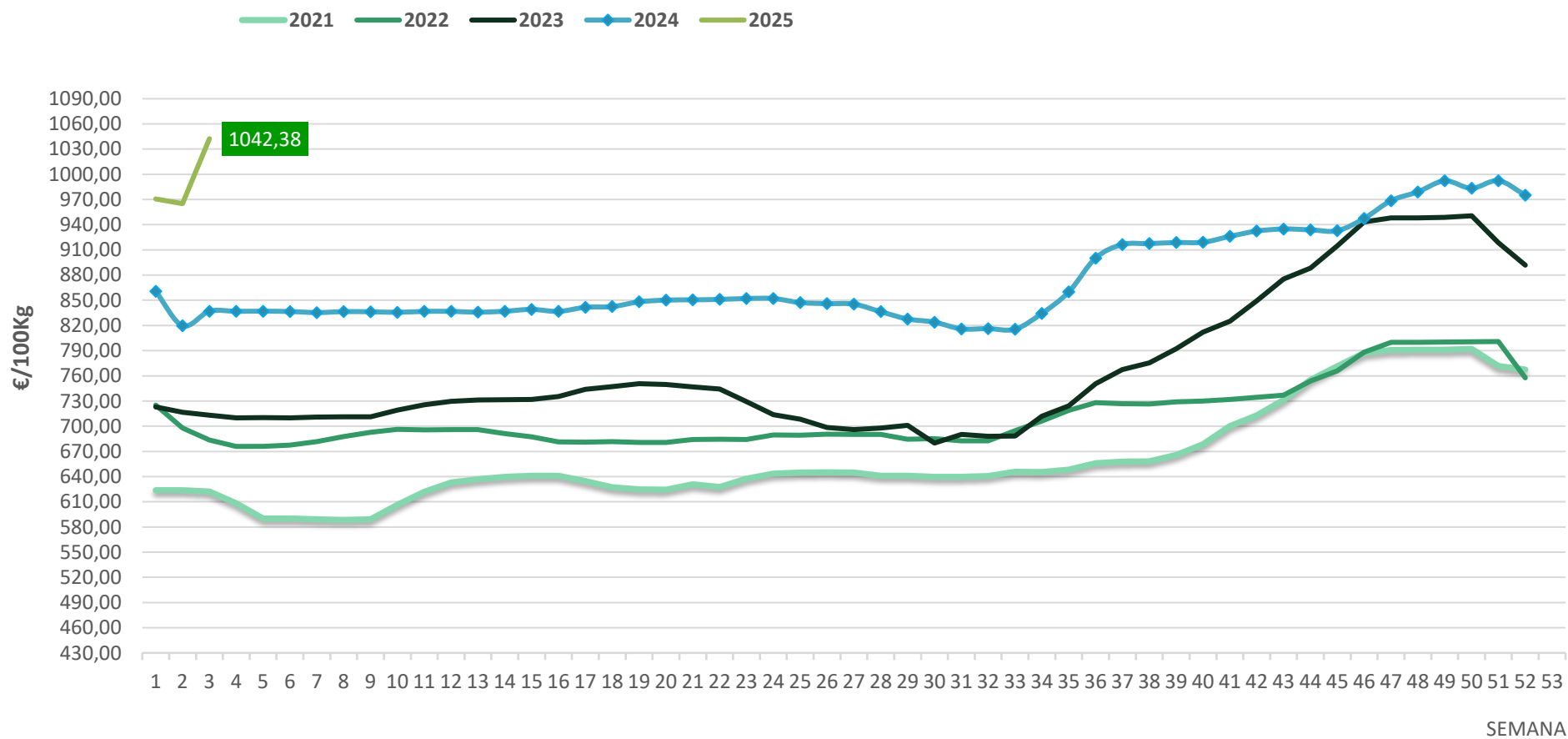

Fuente: S. G. de Análisis, Coordinación y Estadística (MAPA)  
Elaboración: S.G. de Producciones Ganaderas y Cinegéticas

Tabla nº 6. Evolución precios canales de ovino en mercados representativos de Europa (Euros/100 Kg canal)

CANALES CORDEROS LIGEROS < 13 KG					
Año 2024					
Semana	España	Italia	Portugal	Grecia	UE*
1	893,06	709,00	964,61	762,96	823,12
2	828,12	674,00	931,96	752,83	782,04
3	867,63	616,00	903,80	724,73	781,25
4	867,88	600,00	898,86	716,70	774,76
5	867,40	591,00	872,94	698,50	766,28
6	866,79	614,00	852,13	694,98	768,84
7	866,98	635,00	850,69	706,11	777,28
8	867,08	632,00	845,97	714,41	780,52
9	866,29	639,00	857,30	709,60	777,26
10	866,12	643,00	873,34	722,11	782,11
11	866,24	789,00	873,79	725,78	807,86
12	867,14	889,00	870,98	728,22	825,03
13	866,83	925,00	892,56	730,93	832,14
14	866,66	801,00	889,83	750,72	818,13
15	866,39	757,00	875,10	768,97	816,70
16	866,92	719,00	883,40	787,75	816,85
17	867,81	700,00	883,40	816,70	824,16
18	866,95	684,00	883,40	819,17	822,33
19	868,80	698,00	883,40	822,51	826,65
20	869,56	691,00	875,64	832,30	829,02
21	868,91	685,00	875,18	827,73	825,75
22	869,26	689,00	872,45	827,89	827,07
23	871,35	706,00	876,10	831,31	831,99
24	869,50	697,00	876,10	834,99	831,16
25	866,01	694,00	878,67	840,04	830,69
26	864,75	694,00	878,67	848,63	833,23
27	864,33	696,00	854,90	855,62	834,74
28	857,99	703,00	855,57	856,08	833,27
29	851,93	706,00	858,60	856,21	831,04
30	846,51	715,00	860,24	863,39	833,45
31	839,12	723,00	855,92	867,76	833,64
32	840,69	723,00	869,23	868,32	834,97
33	841,10	723,00	869,23	867,76	834,93
34	861,16	723,00	879,90	868,18	842,72
35	885,59	722,00	892,96	881,37	857,20
36	926,67	722,00	936,54	880,05	874,42
37	942,46	691,00	930,09	878,43	874,87
38	943,26	691,00	933,62	877,15	874,84
39	943,96	723,00	947,26	876,18	879,67
40	944,52	723,00	946,29		880,97
41	951,63	754,00	964,58		888,73
42	958,25	850,00	963,88		899,87
43	961,00	867,00	964,17		904,99
44	959,78	895,00	964,17		904,88
45	957,82	935,00	1007,11		917,15
46	921,46	932,00	1018,63		902,62
47	991,75	920,00	1031,76		929,17
48	1003,69	925,00	1030,90		933,56
49	1016,50	941,00	1055,05		941,99
50	1007,98	966,00	1091,95		943,46
51	1016,13	960,00	1096,31		945,91
52	998,10	960,00	1095,22		939,55
<b>MEDIA</b>	<b>897,57</b>	<b>751,15</b>	<b>917,20</b>	<b>802,39</b>	<b>845,86</b>

UE\*: A partir de la semana 6 del 2020 la UE no incluye a Reino Unido

CANALES CORDEROS LIGEROS < 13 KG					
Año 2025					
Semana	España	Italia	Portugal	Grecia	UE*
1	986,40	1004,00	1072,82		911,89
2	980,19	896,00	1063,93		892,59
3	976,76	874,00	1055,53		886,84
4					
5					
6					
7					
8					
9					
10					
11					
12					
13					
14					
15					
16					
17					
18					
19					
20					
21					
22					
23					
24					
25					
26					
27					
28					
29					
30					
31					
32					
33					
34					
35					
36					
37					
38					
39					
40					
41					
42					
43					
44					
45					
46					
47					
48					
49					
50					
51					
52					
<b>MEDIA</b>	<b>981,12</b>	<b>924,67</b>	<b>1064,09</b>		<b>897,11</b>

Fuente: [https://agriculture.ec.europa.eu/farming/animal-products/lamb-mutton-and-goatmeat\\_en](https://agriculture.ec.europa.eu/farming/animal-products/lamb-mutton-and-goatmeat_en)  
 Elaboración: S.G. de Producciones Ganaderas y Cinegéticas (MAPA)

Tabla nº 7. Evolución precios canales de ovino en mercados representativos de Europa (Euros/100 Kg canal)

CANALES CORDEROS PESADOS > 13 KG							CANALES CORDEROS PESADOS > 13 KG						
Año 2024							Año 2025						
Semana	España	Francia	Irlanda	Rumanía	Reino Unido	UE*	Semana	España	Francia	Irlanda	Rumanía	Reino Unido*	UE*
1	828,07	884,00	658,32		715,81	776,32	1	955,02	1064,00	862,15			939,40
2	811,34	886,00	662,61	301,64	707,86	777,99	2	949,96	1047,00	875,46	301,56	858,26	930,83
3	806,17	881,00	667,42		707,21	775,70	3	945,16	1043,00	904,76	862,19	870,49	940,03
4	805,80	872,00	676,95	438,66	743,29	776,94	4						
5	806,51	859,00	680,82		757,06	773,33	5						
6	806,41	850,00	684,90	301,45	773,24	767,70	6						
7	803,71	848,00	700,58	301,43	805,68	772,82	7						
8	805,88	853,00	732,05	301,44	823,06	781,88	8						
9	806,25	867,00	756,32		849,06	789,45	9						
10	805,16	883,00	790,58	301,79	870,33	804,85	10						
11	807,24	907,00	815,27	301,88	929,18	821,90	11						
12	806,33	944,00	844,57	580,47	980,94	843,39	12						
13	804,73	954,00	861,14	301,67	951,51	842,53	13						
14	807,23	950,00	868,76	301,81	971,08	849,31	14						
15	811,89	956,00	877,32	337,37	993,46	854,63	15						
16	806,50	959,00	920,10	378,27	1004,32	868,66	16						
17	815,47	962,00	943,25		993,22	908,58	17						
18	817,86	969,00	917,98		959,19	904,80	18						
19	827,47	962,00	905,15		956,86	895,64	19						
20	830,82	963,00	916,31		970,89	901,78	20						
21	832,08	954,00	923,23	301,52	961,18	881,73	21						
22	832,76	950,00		301,44	934,24	893,95	22						
23	832,82	948,00		301,45	869,53	883,74	23						
24	834,57	951,00	862,50	301,39	869,84	875,59	24						
25	828,47	938,00	823,75	301,39	919,92	854,43	25						
26	827,18	934,00	803,89	301,37	881,79	862,17	26						
27	826,42	926,00	768,52	301,38	803,01	842,18	27						
28	814,69	928,00	719,73	788,80	766,93	838,23	28						
29	803,42	920,00	699,39	301,87	767,92	812,83	29						
30	801,33	920,00	703,93	498,76	769,60	812,43	30						
31	792,72	913,00	710,21	301,85	761,18	813,96	31						
32	791,79	912,00	718,03	498,06	796,82	817,59	32						
33	790,00	914,00	717,65	493,14	782,12	809,01	33						
34	807,58	914,00		478,68	792,26	819,37	34						
35	834,26	916,00	716,71	474,67	776,67	823,40	35						
36	873,80	926,00	715,18	474,51	775,66	828,28	36						
37	890,37	936,00	712,70	640,45	765,81	843,32	37						
38	891,76	947,00	712,93	654,35	760,86	851,10	38						
39	893,49	958,00	713,62	629,29	764,27	855,36	39						
40	893,58	956,00	716,66	531,86	745,16	850,44	40						
41	900,55	963,00	723,29	631,23	738,55	857,58	41						
42	906,60	967,00	731,09	499,15	743,84	841,83	42						
43	908,73	967,00	746,07	536,75	742,18	847,30	43						
44	907,97	979,00	755,07	553,92	738,07	871,98	44						
45	907,85	993,00	758,95	442,86	751,80	876,08	45						
46	973,45	1016,00	766,55	554,48	777,88	885,71	46						
47	945,43	1023,00	773,84	620,13	792,81	885,57	47						
48	954,46	1033,00	786,88		828,08	896,91	48						
49	967,92	1046,00	813,78	562,93	837,92	909,84	49						
50	958,87	1049,00	827,19	611,13	836,75	908,89	50						
51	968,73	1053,00	849,37		831,63	918,92	51						
52	952,42	1053,00	853,98		831,05	932,95	52						
<b>MEDIA</b>	844,92	938,12	772,38	439,92	830,31	845,04	<b>MEDIA</b>	950,05	1051,33	880,79	581,88	864,38	936,75

UE\*: A partir de la semana 6 del 2020 la UE no incluye a Reino Unido

UK \*: A partir de enero de 2021 se incluyen datos AHDB usando dato UK SQQ.

Fuente: [https://agriculture.ec.europa.eu/farming/animal-products/lamb-mutton-and-goatmeat\\_en](https://agriculture.ec.europa.eu/farming/animal-products/lamb-mutton-and-goatmeat_en)  
Elaboración: S.G de Producciones Ganaderas y Cinegéticas (MAPA)

Los datos indicados de Reino Unido son datos de UK de la fuente señalada.  
a partir de la semana 26 se calcula con el precio SQQ en p/kg dividido por 0,86 para convertirlo en <https://ahdb.org.uk/lamb/eu-deadweight-sheep-prices>

## Evolución de Precios la UE de Cordero Ligero < 13 kg canal (€/100 kg)

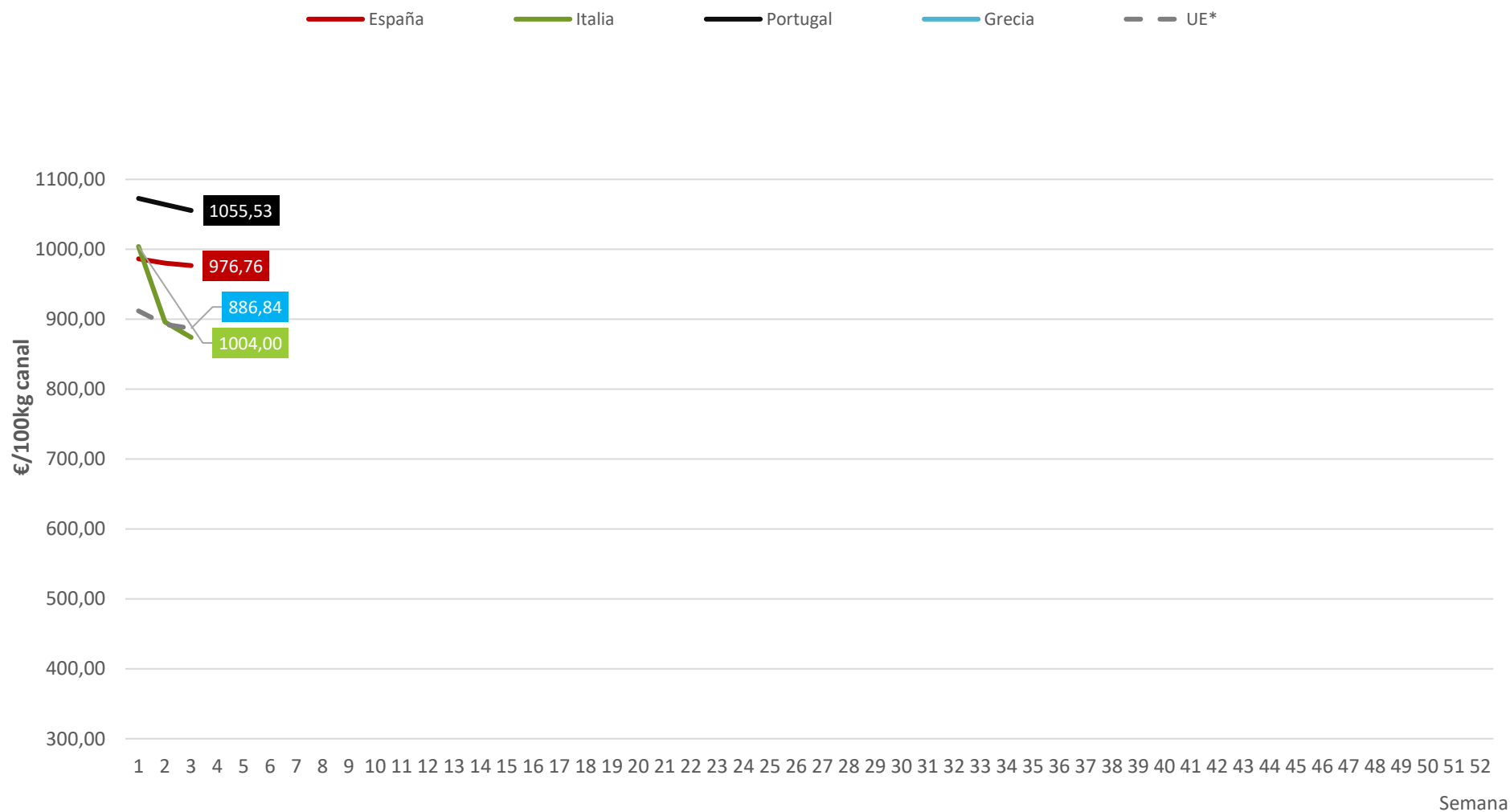

Fuente: S. G. de Análisis, Coordinación y Estadística (MAPA)  
Elaboración: S.G. de Producciones Ganaderas y Cínegeticas

UE\*: A partir de la semana 6 la UE no incluye a Reino Unido



## Evolución precios UE CORDERO PESADO (> 13 kg canal )

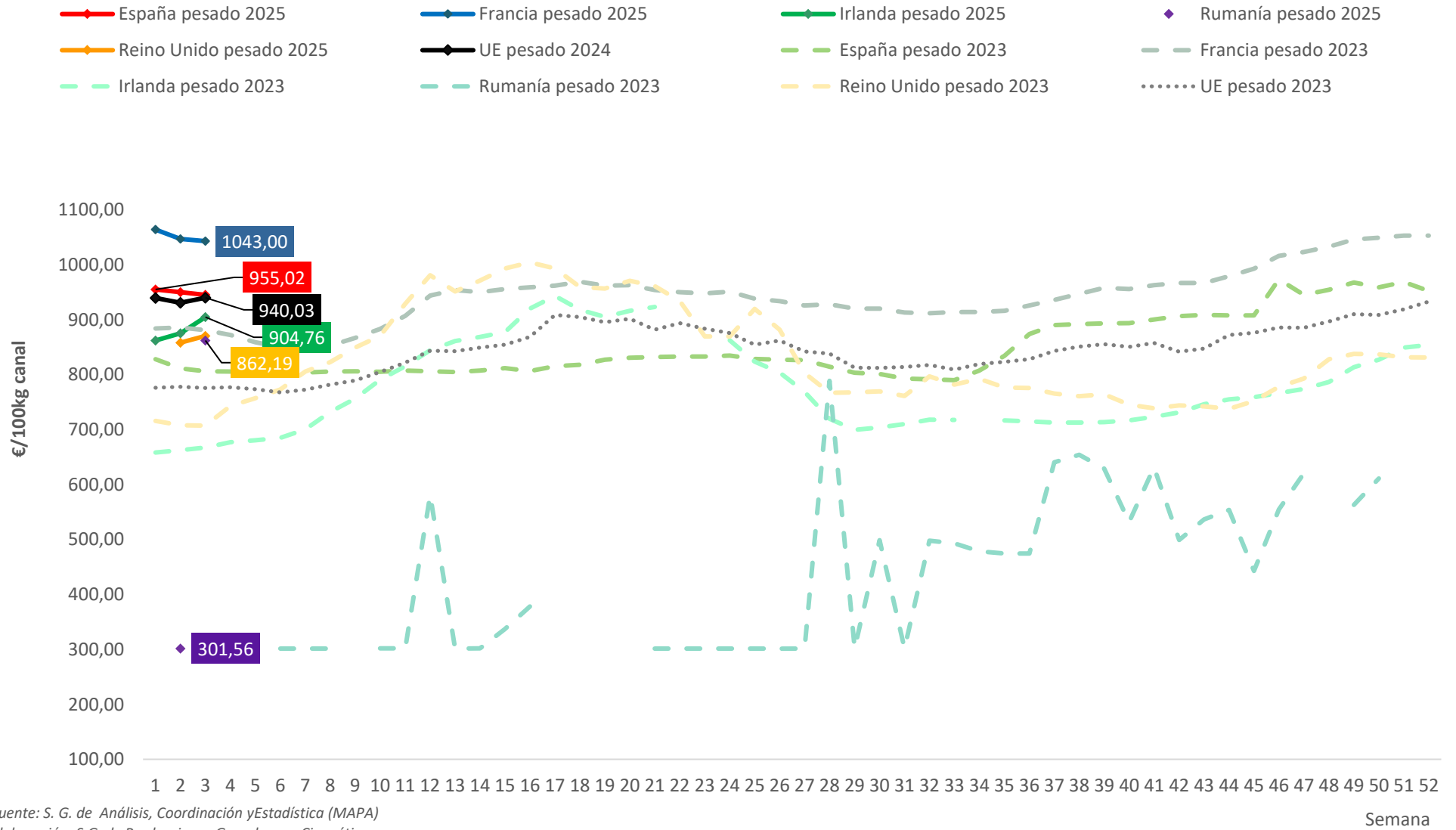

**Tabla nº 8.** Cotizaciones de la PIEL FINA del País (€/unidad). Lonja de Mercolleida.

PIEL FINA								
Semana	Año 2019	Año 2020	Año 2021	Año 2022	Año 2023	Año 2024	Año 2025	% Año 2025/2024
1	7,75	7,75	5,25	11,75	12,25	12,00	9,00	-25,00
2	7,75	7,75	5,25	11,75	12,25	12,00	9,00	-25,00
3	7,75	7,75	5,75	11,75	12,25	12,00	9,00	-25,00
4	7,75	7,75	5,75	11,75	12,25	12,00		
5	7,75	7,75	5,75	11,75	12,25	12,00		
6	7,75	7,75	5,75	11,75	12,25	12,00		
7	7,75	7,75	6,75	11,75	12,25	12,00		
8	7,75	7,75	6,75	11,75	12,25	12,00		
9	7,75	7,75	6,75	11,75	12,25	12,00		
10	7,75	7,25	6,75	11,75	12,25	12,00		
11	7,75	7,25	6,75	11,75	12,25	12,00		
12	7,75	7,25	6,75	11,75	12,25	12,00		
13	7,75	6,75	6,75	11,75	12,25	12,00		
14	7,75	6,75	6,75	11,75	12,25	12,00		
15	7,75	6,75	6,75	11,75	12,25	12,00		
16	7,75	6,75	6,75	11,75	12,25	12,00		
17	7,75	6,75	6,75	12,25	12,25	12,00		
18	7,75	6,75	6,75	12,25	12,25	12,00		
19	7,75	6,25	6,75	12,25	12,25	12,00		
20	7,75	6,25	6,75	12,25	12,25	12,00		
21	7,75	6,25	6,75	12,25	12,25	12,00		
22	7,75	6,25	6,75	12,25	12,25	12,00		
23	7,75	6,25	7,75	12,25	13,50	12,00		
24	7,75	6,25	7,75	12,25	13,50	11,25		
25	7,75	5,75	7,75	12,25	13,50	11,25		
26	7,75	5,75	8,75	12,25	13,50	11,25		
27	7,75	5,75	8,75	12,25	13,50	11,25		
28	7,75	5,75	9,25	12,25	13,50	10,65		
29	7,75	5,75	9,75	12,25	13,50	10,65		
30	7,75	5,75	9,75	12,25	14,50	10,65		
31	7,75	5,75	9,75	12,25	13,50	10,65		
32	7,75	5,75	9,75	12,25	13,00	10,15		
33	7,75	5,75	10,75	12,25	13,00	10,15		
34	7,75	5,25	10,75	12,25	13,00	10,15		
35	7,75	5,25	10,75	12,25	13,00	10,15		
36	7,75	5,25	11,75	12,25	13,00	10,15		
37	7,75	5,25	11,75	12,25	13,00	10,15		
38	7,75	5,25	11,75	12,25	13,00	10,15		
39	7,75	5,25	11,75	12,25	13,00	10,15		
40	7,75	5,25	11,75	12,25	12,50	10,15		
41	7,75	5,25	11,75	12,25	12,50	9,65		
42	7,75	5,25	11,75	12,25	12,00	9,65		
43	7,75	5,25	11,75	12,25	12,00	9,65		
44	7,75	5,25	11,75	12,25	12,00	9,65		
45	7,75	5,25	11,75	12,25	13,00	9,25		
46	7,75	5,25	11,75	12,25	13,00	9,25		
47	7,75	5,25	11,75	12,25	13,00	9,25		
48	7,75	5,25	11,75	12,25	13,00	9,25		
49	7,75	5,25	11,75	12,25	12,00	9,00		
50	7,75	5,25	11,75	12,25	12,00	9,00		
51	7,75	5,25	11,75	12,25	12,00	9,00		
52	7,75	5,25	11,75	12,25	12,00	9,00		
<b>MEDIA</b>	<b>7,75</b>	<b>6,17</b>	<b>8,89</b>	<b>12,10</b>	<b>12,63</b>	<b>10,90</b>	<b>9,00</b>	

Fuente: Lonja de Mercolleida

# Cotizaciones de Piel Fina del país (€/unidad)

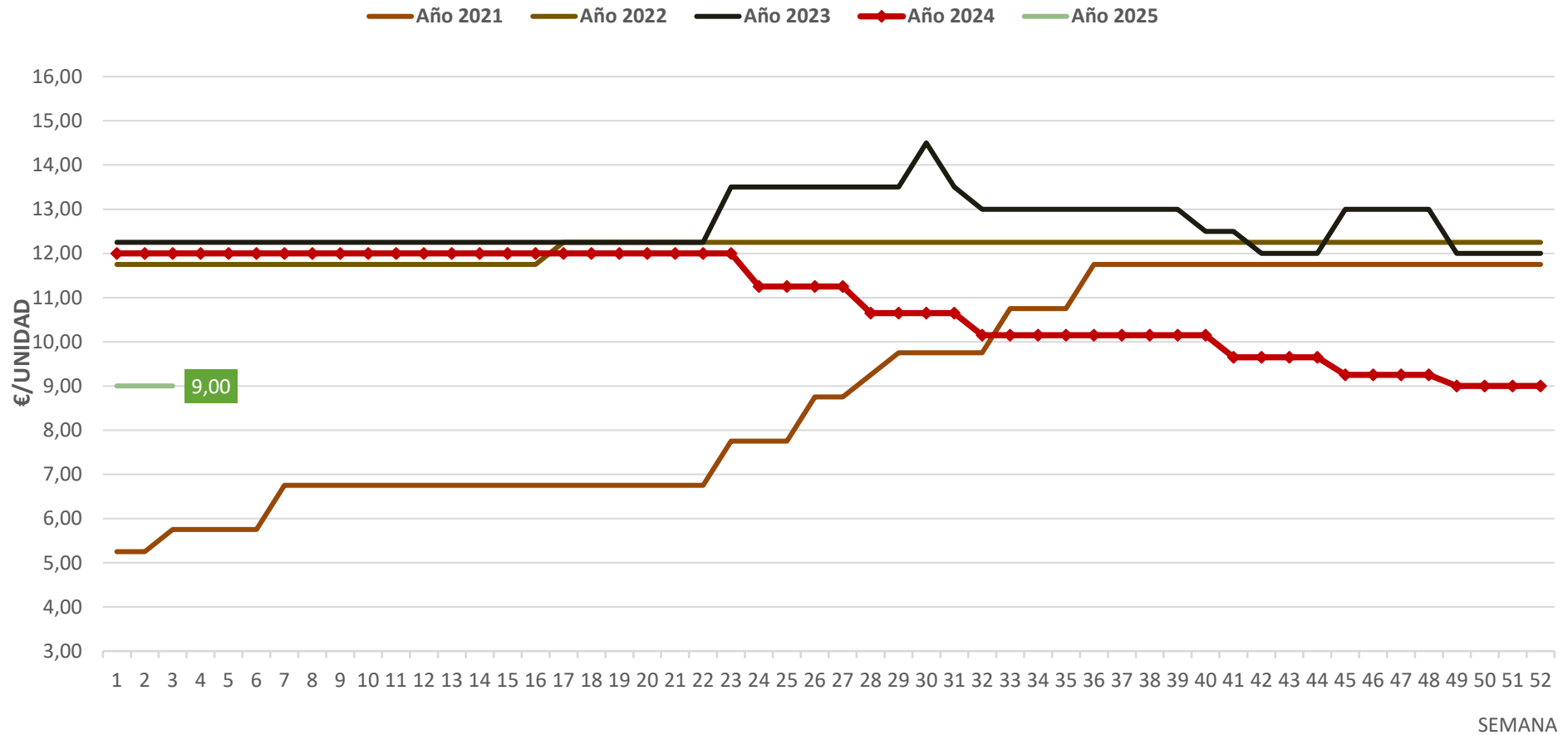

Fuente: Lonja de Mercolleida  
 Elaboración: S.G. de Producciones Ganaderas y Cinegéticas

Tabla nº 9. Evolución de precios de OVEJAS EXTRA PARA SACRIFICIO (€/kg vivo). Lonja de Mercolleida.

OVEJAS DE DESECHO								
Semana	Año 2019	Año 2020	Año 2021	Año 2022	Año 2023	Año 2024	Año 2025	% Año 2025/2024
1	0,70	0,70	0,70	0,80	0,85	0,85	1,00	17,65
2	0,70	0,70	0,70	0,80	0,85	0,85	1,00	17,65
3	0,70	0,70	0,70	0,80	0,85	0,85	1,00	17,65
4	0,70	0,70	0,70	0,80	0,85	0,85		
5	0,70	0,70	0,70	0,80	0,85	0,85		
6	0,70	0,70	0,70	0,80	0,85	0,85		
7	0,70	0,70	0,70	0,80	0,85	0,85		
8	0,70	0,70	0,70	0,85	0,85	0,85		
9	0,70	0,70	0,70	0,85	0,85	0,85		
10	0,70	0,70	0,70	0,85	0,85	0,85		
11	0,70	0,70	0,70	0,85	0,85	0,85		
12	0,70	0,70	0,70	0,85	0,85	0,85		
13	0,70	0,70	0,70	0,85	0,85	0,85		
14	0,70	0,70	0,70	0,85	0,85	0,85		
15	0,70	0,70	0,70	0,85	0,85	0,85		
16	0,70	0,70	0,70	0,85	0,85	0,85		
17	0,70	0,70	0,70	0,85	0,85	0,85		
18	0,70	0,70	0,70	0,85	0,85	0,85		
19	0,70	0,70	0,70	0,85	0,85	0,85		
20	0,70	0,70	0,70	0,85	0,85	0,85		
21	0,70	0,70	0,70	0,85	0,85	0,85		
22	0,70	0,70	0,70	0,85	0,85	0,85		
23	0,70	0,70	0,70	0,85	0,85	0,85		
24	0,70	0,70	0,70	0,85	0,85	1,00		
25	0,70	0,70	0,70	0,85	0,85	1,00		
26	0,70	0,70	0,70	0,85	0,85	1,00		
27	0,70	0,70	0,70	0,85	0,85	1,00		
28	0,70	0,70	0,70	0,85	0,85	1,00		
29	0,70	0,70	0,70	0,85	0,85	1,00		
30	0,70	0,70	0,65	0,85	0,85	1,00		
31	0,70	0,70	0,65	0,85	0,85	1,00		
32	0,70	0,70	0,65	0,85	0,85	1,00		
33	0,70	0,70	0,65	0,85	0,85	1,00		
34	0,70	0,70	0,65	0,85	0,85	1,00		
35	0,70	0,70	0,65	0,85	0,85	1,00		
36	0,70	0,70	0,65	0,85	0,85	1,00		
37	0,70	0,70	0,65	0,85	0,85	1,00		
38	0,70	0,70	0,65	0,85	0,85	1,00		
39	0,70	0,70	0,65	0,85	0,85	1,00		
40	0,70	0,70	0,65	0,85	0,85	1,00		
41	0,70	0,70	0,65	0,85	0,85	1,00		
42	0,70	0,70	0,65	0,85	0,85	1,00		
43	0,70	0,70	0,65	0,85	0,85	1,00		
44	0,70	0,70	0,65	0,85	0,85	1,00		
45	0,70	0,70	0,65	0,85	0,85	1,00		
46	0,70	0,70	0,65	0,85	0,85	1,00		
47	0,70	0,70	0,65	0,85	0,85	1,00		
48	0,70	0,70	0,65	0,85	0,85	1,00		
49	0,70	0,70	0,65	0,85	0,85	1,00		
50	0,70	0,70	0,80	0,85	0,85	1,00		
51	0,70	0,70	0,80	0,85	0,85	1,00		
52	0,70	0,70	0,80	0,85	0,85	1,00		
<b>MEDIA</b>	<b>0,70</b>	<b>0,70</b>	<b>0,69</b>	<b>0,84</b>	<b>0,85</b>	<b>0,93</b>	<b>1,00</b>	

# Evolución del Precio de Ovejas Extra para Sacrificio (€/kg)

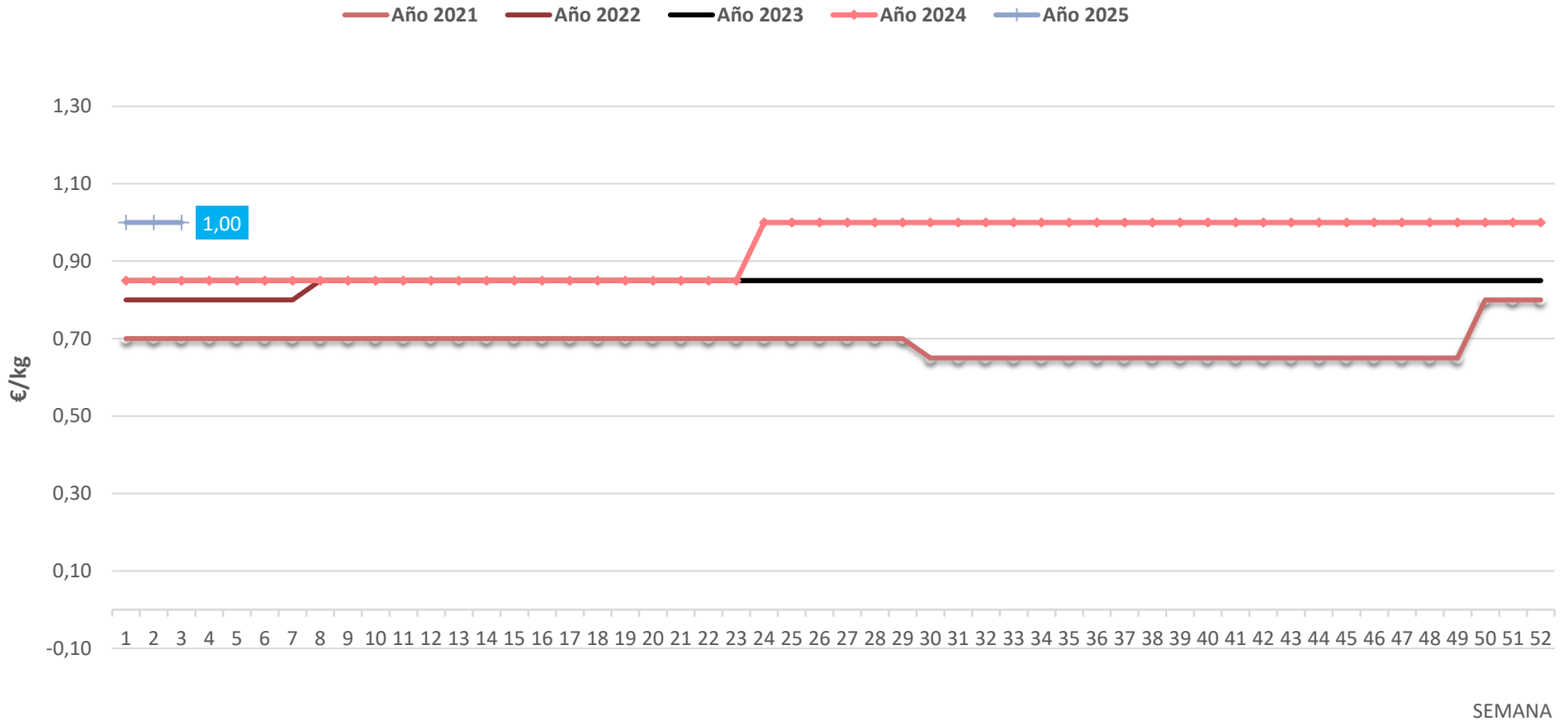

Fuente: Lonja agropecuaria de La Mancha  
Elaboración: S.G. de Producciones Ganaderas y Cínicas(MAPA)

Tabla nº 10. Evolución precios CABRITO FINO 7-9kg (Euros/ Kg vivo). Lonja Agropecuaria de La Mancha

CABRITO FINO						
Semana	Año 2020	Año 2021	Año 2022	Año 2023	Año 2024	Año 2025
1	4,63	4,00	4,50	5,88	5,00	6,13
2	4,38	4,00	4,50	5,88	5,00	5,62
3	4,38	3,75	4,11	5,88	4,00	5,41
4	4,00	3,55	4,11	4,88	4,00	
5	4,00	3,55	4,11	4,88	4,00	
6	4,00	3,55	4,11	4,88	4,00	
7	4,00	3,55	4,11	4,88	4,00	
8	4,00	3,55	4,11	4,50	4,00	
9	3,75	3,55	4,11	4,50	4,00	
10	3,75	3,55	4,11	4,50	4,00	
11		3,55	4,11	4,50	4,00	
12		3,55	4,11	4,50	4,50	
13		3,55	4,11	4,50	4,50	
14		3,55	4,11	4,50	4,50	
15		3,55	4,11	4,50	4,50	
16	2,50	3,55	4,11	4,50	4,50	
17	2,50	3,55	4,11	4,25	4,50	
18	2,75	3,55	4,11	4,25	4,50	
19	2,75	3,55	4,11	4,25	4,50	
20	2,75	3,55	4,32	4,22	5,01	
21	3,20	3,55	4,38	3,95	5,01	
22	4,00	3,76	4,38	3,95	5,01	
23	4,00	3,82	4,38	3,95	5,01	
24	4,30	3,82	4,38	3,95	5,01	
25	4,80	3,82	4,38	3,95	5,01	
26	4,80	3,82	4,38	4,16	5,01	
27	4,90	4,12	4,47	4,28	5,01	
28	4,90	4,12	4,47	4,48	5,01	
29	4,90	4,42	4,47	4,48	5,01	
30	4,90	4,57	4,47	4,48	5,01	
31	4,90	4,57	4,47	4,69	5,31	
32	4,90	4,57	4,47	4,90	5,50	
33	4,90	4,82	4,71	5,11	5,80	
34	4,90	4,82	4,71	5,47	5,80	
35	4,90	5,07	5,01	5,47	6,07	
36	4,90	5,07	5,01	5,77	6,58	
37	4,90	5,07	5,01	6,28	6,58	
38	4,90	5,07	5,01	6,28	6,58	
39	4,90	5,07	5,01	6,49	6,58	
40	4,90	5,07	5,01	6,49	6,58	
41	4,40	5,49	5,01	6,49	6,58	
42	4,40	5,49	5,01	6,49	6,58	
43	4,40	5,76	4,81	6,49	6,58	
44	3,98	5,76	4,81	6,49	6,28	
45	4,00	5,82	5,02	6,49	6,28	
46	4,00	5,82	5,02	6,49	6,13	
47	4,00	5,82	5,02	6,49	6,13	
48	4,00	5,82	6,00	6,49	6,13	
49	4,00	5,82	6,00	6,00	6,13	
50	4,00	5,82	6,27	6,00	6,13	
51	4,00	5,43	6,27	5,25	6,13	
52			5,88	5,00	6,13	
<b>MEDIA</b>	<b>4,20</b>	<b>4,39</b>	<b>4,63</b>	<b>5,14</b>	<b>6,58</b>	<b>6,58</b>

## Evolución del Precio del Cabrito Fino de 7 a 9 kg (€/kg vivo)

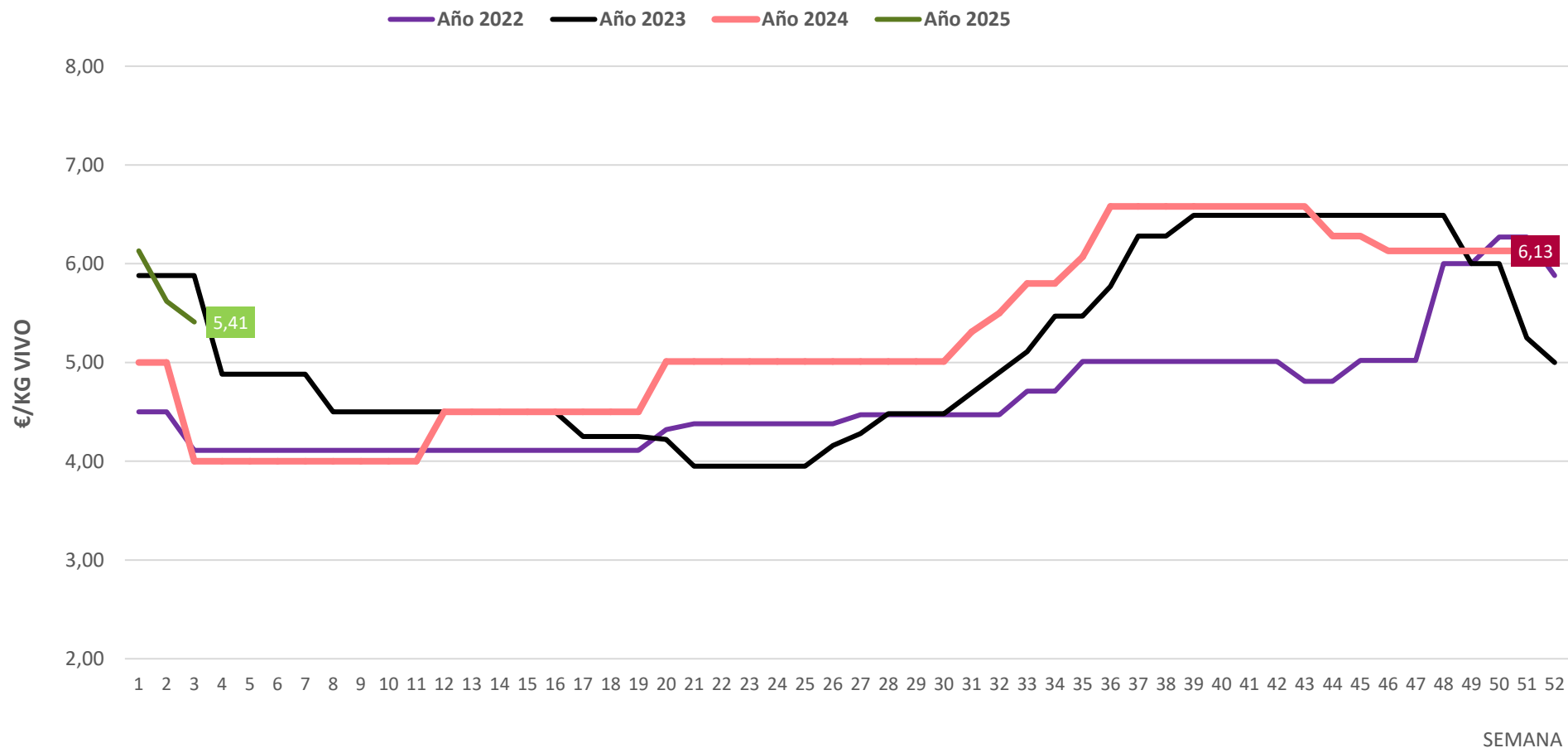

Fuente: Lonja Agropecuaria de la Mancha  
Elaboración: S.G. de Producciones Ganaderas y Cinegéticas(MAPA)

## Corderos Categoría 10-13 kg canal

Semana	2.018	2019	2020	2021	2022	2023	2024	2025	Promedio 2020-24
1	765,51	649,01	703,60	692,66	772,34	848,49	963,49	1072,46	796,12
2	772,10	628,99	708,56	701,16	722,93	810,86	964,67	1048,55	781,64
3	714,07	600,15	706,66	684,11	692,48	802,98	956,86	1042,38	768,62
4	691,63	586,34	691,16	665,44	682,22	801,22	954,22		758,85
5	691,40	578,54	654,49	652,18	653,81	805,17	931,44		739,42
6	687,30	577,09	637,00	621,62	678,25	804,15	917,40		731,68
7	682,45	580,82	629,14	623,38	682,50	810,87	917,06		732,59
8	683,25	579,39	645,00	622,90	700,46	818,17	905,20		738,35
9	684,57	578,31	625,10	621,16	723,78	833,29	906,03		741,87
10	682,99	588,68	645,64	647,62	731,24	825,79	906,58		751,37
11	682,81	596,43	641,88	669,80	732,27	843,78	910,60		759,67
12	653,64	608,18	667,05	696,23	724,89	809,57	905,98		760,74
13	677,60	608,38	672,47	703,97	736,83	820,67	909,26		768,64
14	685,66	611,16	574,59	703,30	714,08	867,33	964,31		764,72
15	682,11	612,47	527,30	705,35	738,90	861,96	934,54		753,61
16	658,93	613,07	506,42	700,48	725,53	860,09	932,08		744,92
17	667,24	612,03	499,14	715,67	742,82	853,20	936,48		749,46
18	669,80	600,00	511,41	678,78	745,32	847,91	937,81		744,25
19	666,12	588,24	514,28	682,68	715,91	847,08	937,47		739,48
20	670,33	586,22	514,62	672,16	717,37	835,19	936,89		735,25
21	660,06	564,92	526,16	670,78	722,69	807,94	939,42		733,40
22	659,74	555,93	536,89	668,16	725,76	800,74	937,76		733,86
23	661,80	550,60	552,14	689,84	715,78	798,68	937,23		738,73
24	663,58	552,61	555,61	695,36	732,83	797,50	885,50		733,36
25	658,61	548,49	587,57	697,71	727,54	798,72	877,29		737,77
26	654,04	554,26	624,19	706,27	736,64	804,29	875,05		749,29
27	647,68	552,18	659,58	701,06	723,36	797,33	856,15		747,50
28	652,49	552,23	684,63	715,27	719,10	781,91	853,70		750,92
29	655,14	557,68	670,54	692,91	735,99	781,82	840,03		744,26
30	646,84	555,48	680,20	694,09	728,84	780,42	847,92		746,29
31	653,90	549,65	673,64	691,26	734,96	788,92	843,05		746,37
32	658,68	556,17	682,87	684,95	741,38	782,21	848,52		747,99
33	656,82	583,52	683,20	694,70	735,69	778,45	853,55		749,12
34	664,20	581,15	669,67	682,89	735,68	790,45	890,38		753,81
35	666,99	580,00	674,28	703,32	743,86	796,27	913,58		766,26
36	671,42	580,28	655,43	704,95	745,80	782,46	934,69		764,67
37	675,18	588,05	663,14	726,32	770,79	867,93	942,14		794,06
38	673,04	598,33	662,59	718,26	782,40	885,58	943,99		798,56
39	672,50	598,87	672,85	730,08	775,56	902,32	962,97		808,76
40	670,52	606,58	664,67	751,93	785,46	922,97	965,26		818,06
41	671,25	603,32	663,98	773,04	813,03	981,70	1019,92		850,33
42	673,22	609,34	666,01	806,71	832,86	1025,00	1023,84		870,88
43	673,42	626,28	663,96	808,41	831,96	1035,27	1025,59		873,04
44	676,01	651,19	674,83	851,18	839,20	1040,97	1020,96		885,43
45	673,31	662,50	675,78	868,38	852,03	1098,95	1062,82		911,59
46	673,48	688,22	676,32	902,06	898,17	1097,20	1063,87		927,52
47	671,99	696,31	665,98	884,87	913,98	1061,30	1103,70		925,97
48	672,48	704,57	682,02	895,33	911,06	1067,65	1101,76		931,56
49	677,19	708,84	690,61	970,37	912,00	1067,92	1099,73		948,13
50	678,12	719,36	673,98	890,21	917,69	1070,28	1108,63		932,16
51	673,31	718,78	684,04	875,83	913	1069,28	992,43		906,92
52	675,28	720,14	682,50	815,45	881,44	967,49	975,26		864,43
53			704						703,96
<b>MEDIA</b>	731,29	674,65	604,99	637,60	727,36	762,89	945,67	1054,46	735,70



Tabla nº 11. EVOLUCIÓN DE LAS COTIZACIONES MEDIAS EN LA LONJA AGROPECUARIA DE LA MANCHA, Euros/Hgdo (\*)

Ordeño mecánico y tanque de frío

LECHE DE OVEJA CON DENOMINACIÓN DE ORIGEN													
Meses - Años	2016	2017	2018	2019	2020	2021	2022	2023	2024	2025	% Año 2025/2024	Promedio 2020-2024	Var. % 2025 vs PROMEDIO
Enero	9,97	9,58	8,21	7,98	8,43	9,03	11,13	15,33	18,93	15,92	-15,9	12,6	26,6
Febrero	9,97	9,52	8,21	7,98	8,52	9,03	11,13	15,93	18,93			12,7	
Marzo	9,97	9,52	8,21	8,28	8,52	9,03	11,13	15,93	18,93			12,7	
Abril	9,97	9,49	7,89	8,28	8,73	9,03	11,13	15,93	18,93			12,7	
Mayo	9,97	9,49		8,28	8,73	9,33	11,13	18,03	18,63			13,2	
Junio	9,97	9,49		8,33	8,73	9,38	11,73	18,03	18,63			13,3	
Julio	9,97	9,49		8,46	8,73	9,65	13,53	18,03	18,48			13,7	
Agosto	9,97	9,49		8,46	8,73	10,08	13,65	18,33	18,03			13,8	
Septiembre	9,97	9,49		8,58	8,88	10,14	13,71	18,93	17,43			13,8	
Octubre	9,97	9,25	7,83	8,58	9,03	10,14	13,71	18,93	17,43			13,8	
Noviembre	9,97	9,25	7,83	8,67	9,03	10,29	13,89	18,93	17,43			13,9	
Diciembre	9,97	9,25	7,83	8,67	9,03	10,38	14,43	18,93	17,43			14,0	
Media del año	9,97	9,44	8,00	8,38	8,76	9,63	12,52	17,61	18,27	15,92	-15,93	13,36	19,16

LECHE DE OVEJA SIN DENOMINACIÓN DE ORIGEN													
Meses - Años	2016	2017	2018	2019	2020	2021	2022	2023	2024	2025	% Año 2025/2024	Promedio 2020-2024	Var. % 2025 vs PROMEDIO
Enero	7,77	6,78	6,54	6,78	7,38	8,10	8,54	10,83	12,03	10,98	-8,7	9,4	17,1
Febrero	7,77	6,78	6,54	6,78	7,38	8,10	8,54	10,98	12,03			9,4	-100,0
Marzo	7,77	6,78	6,54	7,08	7,38	8,10	8,54	11,13	12,03			9,4	-100,0
Abril	7,23	6,75	6,48	7,08	7,44	8,10	8,54	11,28	11,87			9,4	-100,0
Mayo	6,87	6,75		7,08	7,44	8,10	8,54	11,43	11,87			9,5	-100,0
Junio	6,87	6,75		7,30	7,44	8,10	8,61	11,43	11,87			9,5	-100,0
Julio	6,87	6,75		7,30	7,44	8,13	9,03	11,79	11,28			9,5	-100,0
Agosto	6,87	6,75		7,38	7,59	8,13	9,15	12,03	11,14			9,6	-100,0
Septiembre	6,87	6,78		7,44	7,74	8,19	9,63	13,08	10,98			9,9	-100,0
Octubre	6,87	6,78	6,75	7,44	8,10	8,31	9,63	13,23	10,98			10,1	-100,0
Noviembre	6,87	6,78	6,75	7,53	8,10	8,46	9,81	13,23	10,98			10,1	-100,0
Diciembre	6,87	6,78	6,78	7,53	8,10	8,51	10,47	13,08	10,98			10,2	-100,0
Media del año	7,13	6,77	6,63	7,23	7,63	8,19	9,08	11,96	11,50	10,98	-8,73	9,67	13,51

LECHE DE CABRA													
Meses - Años	2016	2017	2018	2019	2020	2021	2022	2023	2024	2025	% Año 2025/2024	Promedio 2020-2024	Var. % 2025 vs PROMEDIO
Enero	6,87	6,82	7,18	7,98	9,12	8,55	9,63	11,73	11,43	10,98	-3,94	10,09	8,80
Febrero	6,75	6,82	7,13	8,10	9,12	8,55	9,63	11,73	11,43		-100,00	10,09	-100,00
Marzo	6,48	6,82	6,70	8,40	9,12	8,55	9,33	12,03	11,43		-100,00	10,09	-100,00
Abril	6,39	6,82	6,70	8,55	7,83	8,55	9,45	12,15	10,98		-100,00	9,79	-100,00
Mayo	6,39	6,82	6,62	8,73	7,83	9,11	9,45	12,63	10,98		-100,00	10,00	-100,00
Junio	6,39	6,82	6,62	8,79	7,83	9,15	9,45	12,63	10,98		-100,00	10,01	-100,00
Julio	6,48	6,82	6,62	8,89	7,86	9,33	9,68	12,93	10,98		-100,00	10,16	-100,00
Agosto	6,48	6,82	6,62	8,94	7,86	9,33	9,80	12,93	10,98		-100,00	10,18	-100,00
Septiembre	6,48	6,97	6,62	9,06	8,16	9,39	10,23	13,23	10,98		-100,00	10,40	-100,00
Octubre	6,51	7,12	7,95	9,06	8,31	9,39	10,53	13,23	10,98		-100,00	10,49	-100,00
Noviembre	6,60	7,18	7,95	9,06	8,31	9,63	10,71	13,23	10,98		-100,00	10,57	-100,00
Diciembre	6,69	7,18	7,98	9,12	8,55	9,63	11,67	13,23	10,98		-100,00	10,81	-100,00
Media del año	6,54	6,92	7,06	8,72	8,33	9,10	9,96	12,64	11,09	10,98	-3,94	10,22	7,40

\* Los precios se actualizan la primera semana de cada mes.

## LECHE OVEJA. Cotizaciones medias en la Lonja Agropecuaria de La Mancha, €/Hgdo. por % de extracto seco (grasa más proteína)

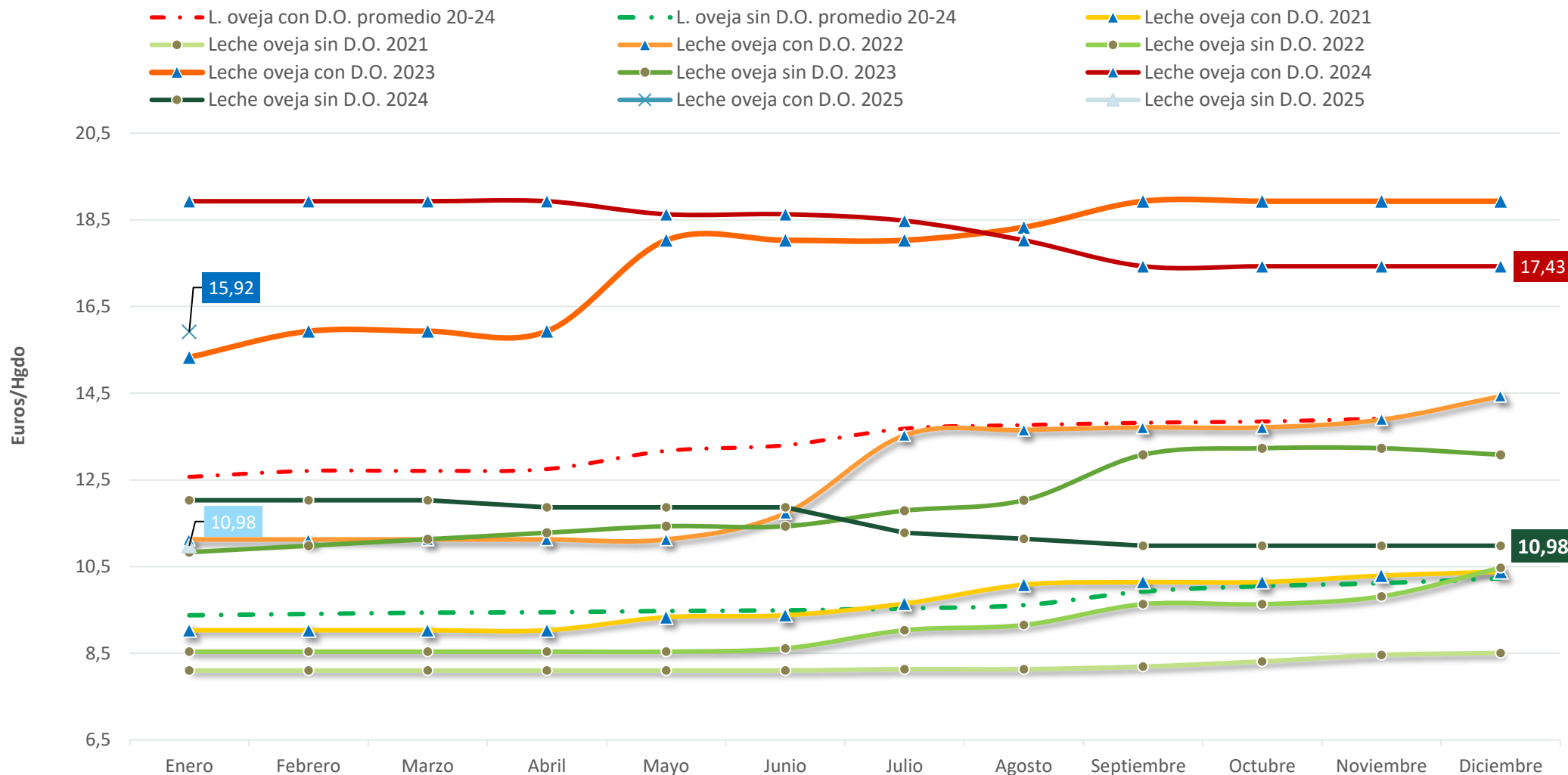

Fuente: Lonja Agropec de La Mancha.

Elaboración: S.G. Producciones Ganaderas y Cinegéticas

# LECHE CABRA. Cotizaciones medias en la lonja Agropecuaria de La Mancha, €/Hgdo. por % de extracto seco (grasa más proteína)

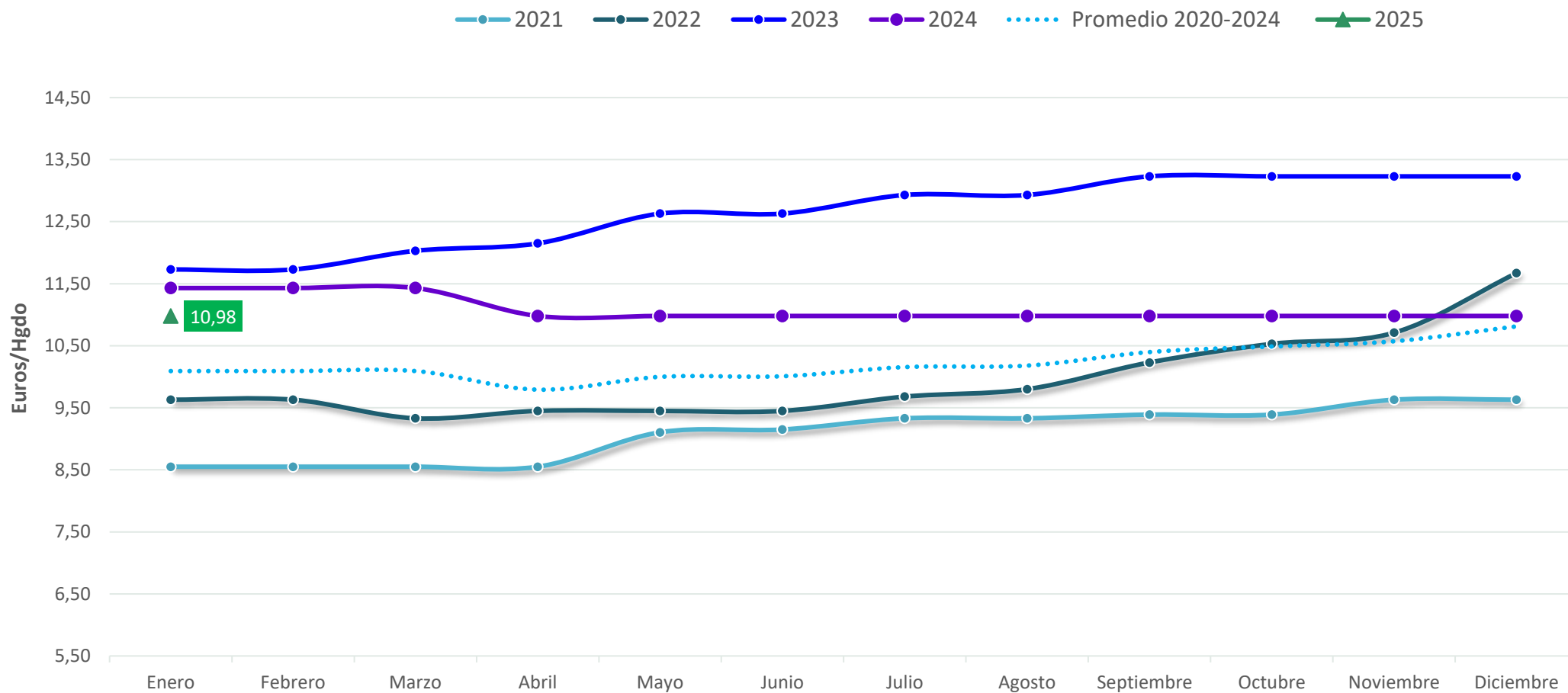

Fuente: Lonja Agropec de La Mancha.

Elaboración: S.G. Producciones ganaderas y Cinegéticas

# LECHE DE OVINO CON DENOMINACIÓN DE ORIGEN.

Cotizaciones medias en la lonja Agropecuaria de La Mancha, €/Hgd. por % de extracto seco (grasa más proteína)

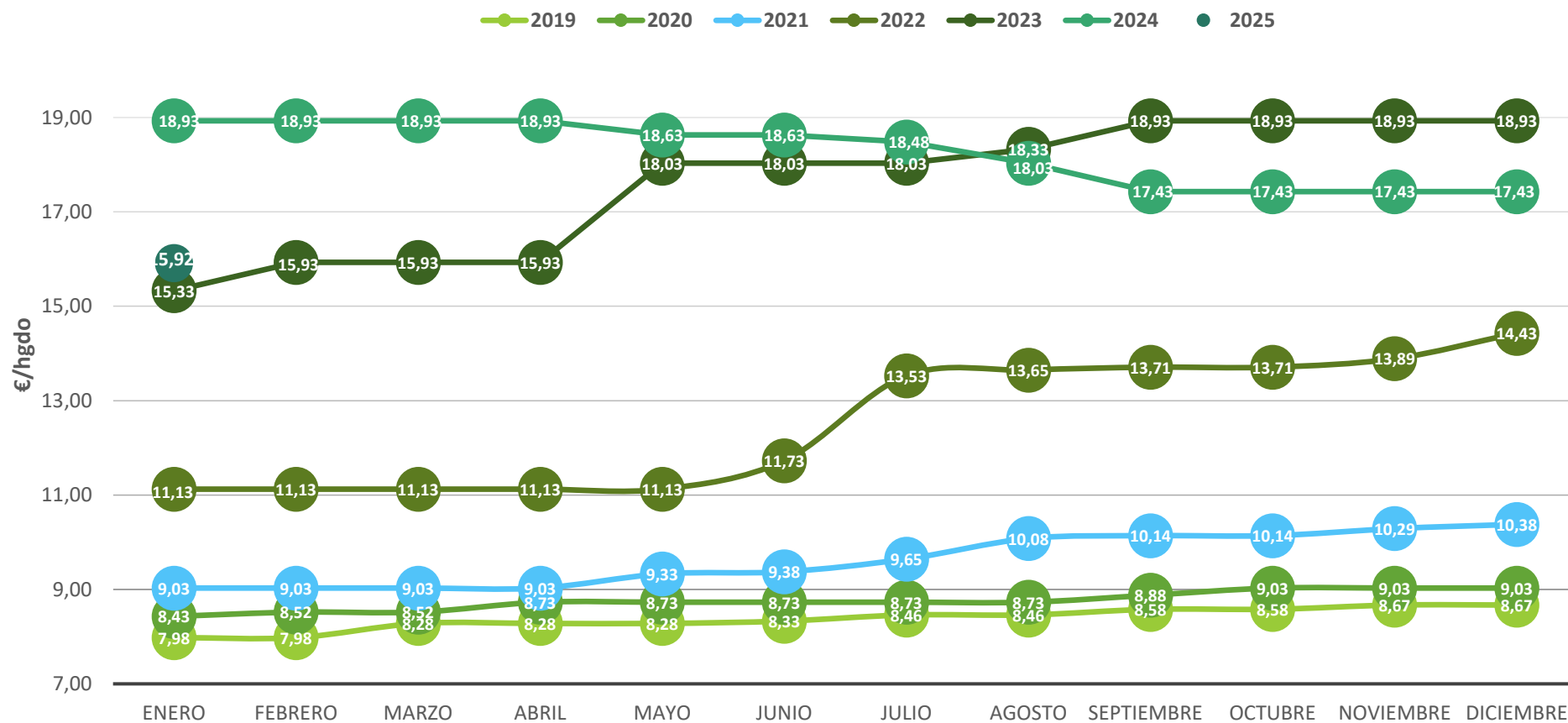

Fuente: Lonja Agropecuaria de La Mancha

Elaboración: S.G. de Producciones Ganaderas y Cínicas (MAPA)

# LECHE DE OVINO SIN DENOMINACIÓN DE ORIGEN.

Cotizaciones medias en la lonja Agropecuaria de La Mancha, €/Hgdo. por % de extracto seco (grasa más proteína)

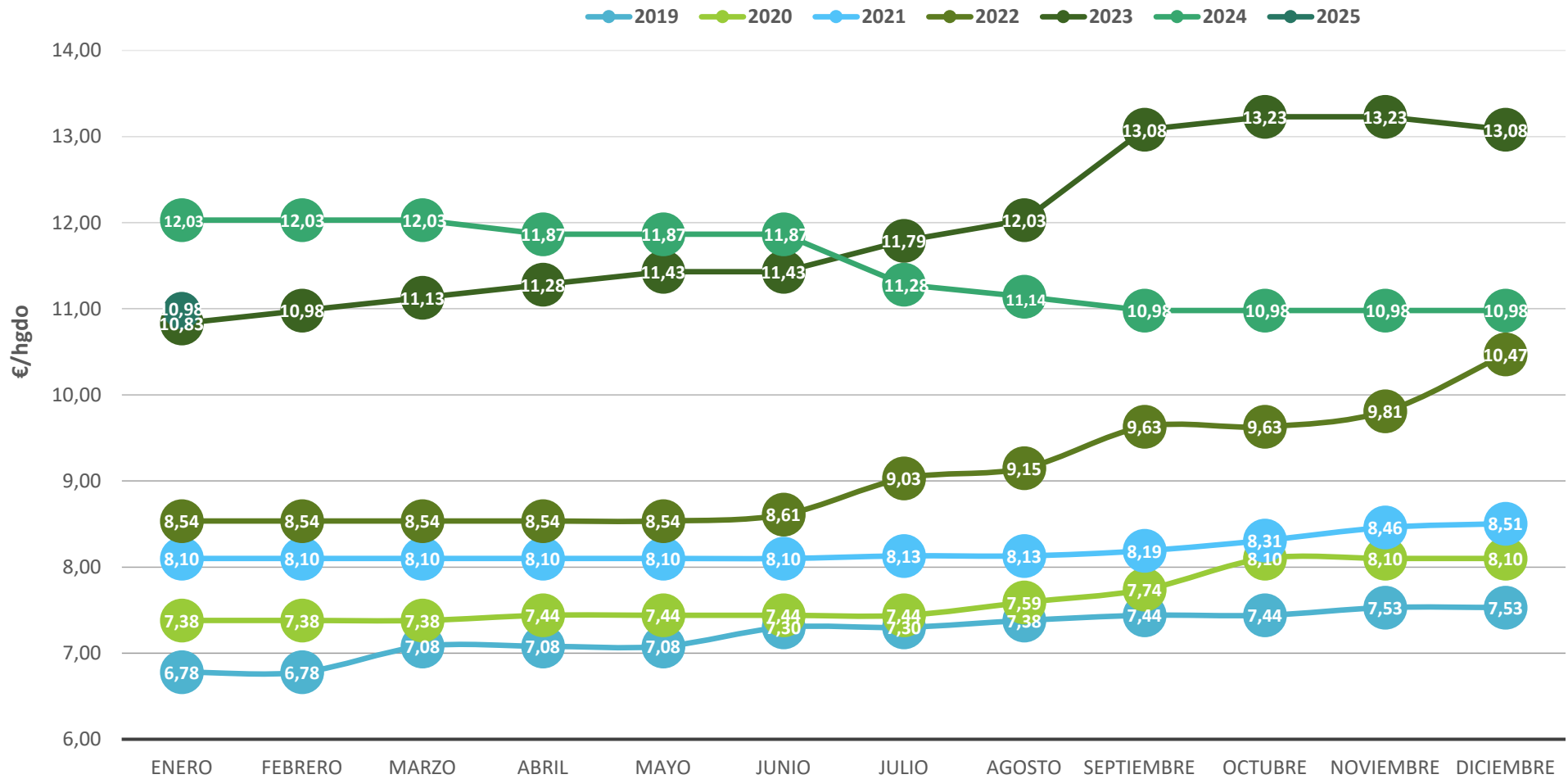

Fuente: Lonja Agropecuaria de La Mancha

Elaboración: S.G. de Producciones Ganaderas y Cinegéticas (MAPA)

Tabla nº 12. EVOLUCIÓN DE LAS COTIZACIONES MEDIAS PONDERADAS BASE DE DATOS DE ENTREGAS DE LECHE DE OVEJA Y CABRA (INFOLAC)

Ordeño mecánico y tanque de frío

LECHE DE OVEJA (€/Hgd · % extracto seco, grasa mas proteína)															
Meses - Años	2016	2017	2018	2019	2020	2021	2022	2023	2024		Variación con enero 2024 (%)	Variación con mes anterior	2024 vs 2023 (%)	Promedio 2019-2023	Var. 2024 vs PROMEDIO
Enero	8,15	7,04	6,96	6,99	7,69	8,12	9,16	12,17	13,72			-0,3%	12,7%	8,8	55,4%
Febrero	8,09	7,01	6,91	7,04	7,67	8,13	9,16	12,20	13,71		-0,1%	-0,1%	12,4%	8,8	55,1%
Marzo	7,64	6,97	6,74	6,86	7,63	8,03	8,97	12,15	13,60		-0,9%	-0,8%	11,9%	8,7	55,8%
Abril	7,11	6,88	6,63	6,84	7,51	8,02	8,95	12,39	13,31		-3,0%	-2,1%	7,4%	8,7	52,3%
Mayo	7,01	6,85	6,66	6,85	7,51	8,02	9,00	12,41	13,25		-3,4%	-0,5%	6,8%	8,8	51,3%
Junio	7,00	6,84	6,61	7,00	7,55	8,05	9,48	12,47	13,25		-3,4%	0,0%	6,3%	8,9	48,7%
Julio	6,98	6,86	6,62	7,06	7,61	8,20	10,25	13,12	12,45		-9,3%	-6,0%	-5,1%	9,2	34,6%
Agosto	6,98	6,88	6,68	7,08	7,64	8,24	10,34	13,15	12,37		-9,8%	-0,6%	-5,9%	9,3	33,2%
Septiembre	7	6,89	6,77	7,6	8,14	8,74	10,39	14,04	12,50		-8,9%	1,1%	-11,0%	9,8	27,8%
Octubre	7,09	7,22	7,08	7,74	8,24	8,86	10,57	14,31	12,24		-10,8%	-2,1%	-14,5%	9,9	23,1%
Noviembre	7,13	7,27	7,10	7,75	8,25	8,85	10,54	14,45	12,19		-11,2%	-0,4%	-15,6%	10,0	22,3%
Diciembre	7,14	7,24	7,00	7,68	8,15	8,77	10,64	13,76					9,8		
Media del año	7,28	7,00	6,81	7,21	7,80	8,34	9,79	13,05	12,96					9,24	40,34%

LECHE DE CABRA (€/Hgd · % extracto seco, grasa mas proteína)															
Meses - Años	2016	2017	2018	2019	2020	2021	2022	2023	2024		Variación con enero 2024 (%)	Variación con mes anterior	2024 vs 2023 (%)	Promedio 2019-2023	Var. 2024 vs PROMEDIO
Enero	7,05	6,83	6,93	8,04	8,75	8,62	9,31	11,71	11,78			-4,1%	0,6%	9,3	26,9%
Febrero	6,82	6,89	6,88	8,08	8,74	8,60	9,33	11,84	11,51		-2,3%	-2,3%	-2,8%	9,3	23,5%
Marzo	6,60	6,89	6,78	8,15	8,43	8,62	9,27	12,01	11,24		-4,6%	-2,3%	-6,4%	9,3	20,9%
Abril	6,42	6,87	6,63	8,30	7,66	8,77	9,35	12,11	10,82		-8,1%	-3,7%	-10,7%	9,2	17,1%
Mayo	6,44	6,87	6,65	8,34	7,67	8,85	9,47	12,25	10,73		-8,9%	-0,8%	-12,4%	9,3	15,2%
Junio	6,43	6,88	6,65	8,42	7,72	8,95	9,66	12,34	10,66		-9,5%	-0,7%	-13,6%	9,4	13,2%
Julio	6,48	6,94	6,77	8,63	7,91	9,08	9,89	12,52	10,64		-9,7%	-0,2%	-15,0%	9,6	10,8%
Agosto	6,51	7,02	6,95	8,74	8,04	9,13	9,98	12,58	10,68		-9,3%	0,4%	-15,1%	9,7	10,2%
Septiembre	6,56	7,11	7,20	9,03	8,16	9,20	10,19	12,60	10,73		-8,9%	0,5%	-14,8%	9,8	9,1%
Octubre	6,64	7,23	7,84	8,98	8,51	9,31	10,70	12,51	10,88		-7,6%	1,4%	-13,0%	10,0	8,8%
Noviembre	6,68	7,23	7,92	8,95	8,58	9,30	10,88	12,58	10,92		-7,3%	0,4%	-13,2%	10,1	8,6%
Diciembre	6,72	7,23	7,97	8,97	8,55	9,34	11,19	12,29					10,1		
Media del año	6,61	7,00	7,10	8,55	8,23	8,98	9,94	12,28	10,96					9,59	14,26%

Datos provisionales

Fuente: Base de datos de entregas de leche de oveja y cabra (INFOLAC)

LECHE DE OVEJA (€/l)										
Meses - Años	2016	2017	2018	2019	2020	2021	2022	2023	2024	
Enero	1,01	0,89	0,86	0,88	0,96	1,04	1,14	1,54	1,71	
Febrero	0,99	0,85	0,84	0,79	0,91	0,98	1,11	1,51	1,66	
Marzo	0,90	0,81	0,79	0,79	0,88	0,93	1,05	1,41	1,58	
Abril	0,82	0,78	0,76	0,78	0,85	0,91	1,03	1,40	1,52	
Mayo	0,81	0,78	0,76	0,82	0,85	0,92	1,02	1,41	1,51	
Junio	0,82	0,78	0,76	0,80	0,88	0,92	1,07	1,41	1,51	
Julio	0,81	0,80	0,77	0,80	0,87	0,95	1,16	1,50	1,42	
Agosto	0,83	0,81	0,78	0,83	0,90	0,96	1,19	1,53	1,42	
Septiembre	0,87	0,87	0,82	0,94	1,02	1,07	1,27	1,73	1,55	
Octubre	0,92	0,93	0,92	1,00	1,09	1,15	1,34	1,81	1,56	
Noviembre	0,95	0,97	0,94	1,03	1,08	1,19	1,37	1,89	1,58	
Diciembre	0,95	0,94	0,89	0,97	1,04	1,12	1,34	1,75		
Media del año	0,89	0,85	0,82	0,87	0,94	1,01	1,18	1,57	1,55	

LECHE DE CABRA (€/l)										
Meses - Años	2016	2017	2018	2019	2020	2021	2022	2023	2024	
Enero	0,65	0,64	0,65	0,76	0,82	0,82	0,88	1,09	1,09	
Febrero	0,62	0,62	0,63	0,71	0,79	0,78	0,85	1,08	1,03	
Marzo	0,58	0,59	0,59	0,71	0,73	0,75	0,81	1,03	0,97	
Abril	0,54	0,56	0,56	0,70	0,64	0,73	0,79	0,99	0,90	
Mayo	0,52	0,56	0,54	0,67	0,63	0,72	0,76	0,98	0,87	
Junio	0,51	0,54	0,53	0,67	0,62	0,71	0,76	0,98	0,85	
Julio	0,51	0,55	0,54	0,68	0,62	0,72	0,77	0,97	0,84	
Agosto	0,53	0,57	0,56	0,71	0,64	0,73	0,79	1,01	0,85	
Septiembre	0,56	0,62	0,61	0,76	0,70	0,79	0,86	1,08	0,92	
Octubre	0,61	0,66	0,72	0,83	0,80	0,86	0,97	1,14	1,00	
Noviembre	0,64	0,70	0,77	0,88	0,82	0,92	1,04	1,21	1,04	
Diciembre	0,64	0,69	0,75	0,85	0,82	0,90	1,05	1,16		
Media del año	0,576	0,608	0,621	0,744	0,719	0,786	0,861	1,058	0,942	

# LECHE OVEJA Evolución de las cotizaciones medias ponderadas, €/Hgado. por % de extracto seco (grasa más proteína)

— Leche de oveja - 2020     
 — Leche de oveja - 2021     
 — Leche de oveja - 2022  
— Leche de oveja - 2023     
 —●— Leche de oveja - 2024     
 ⋯ L. OVEJA: promedio 19-23

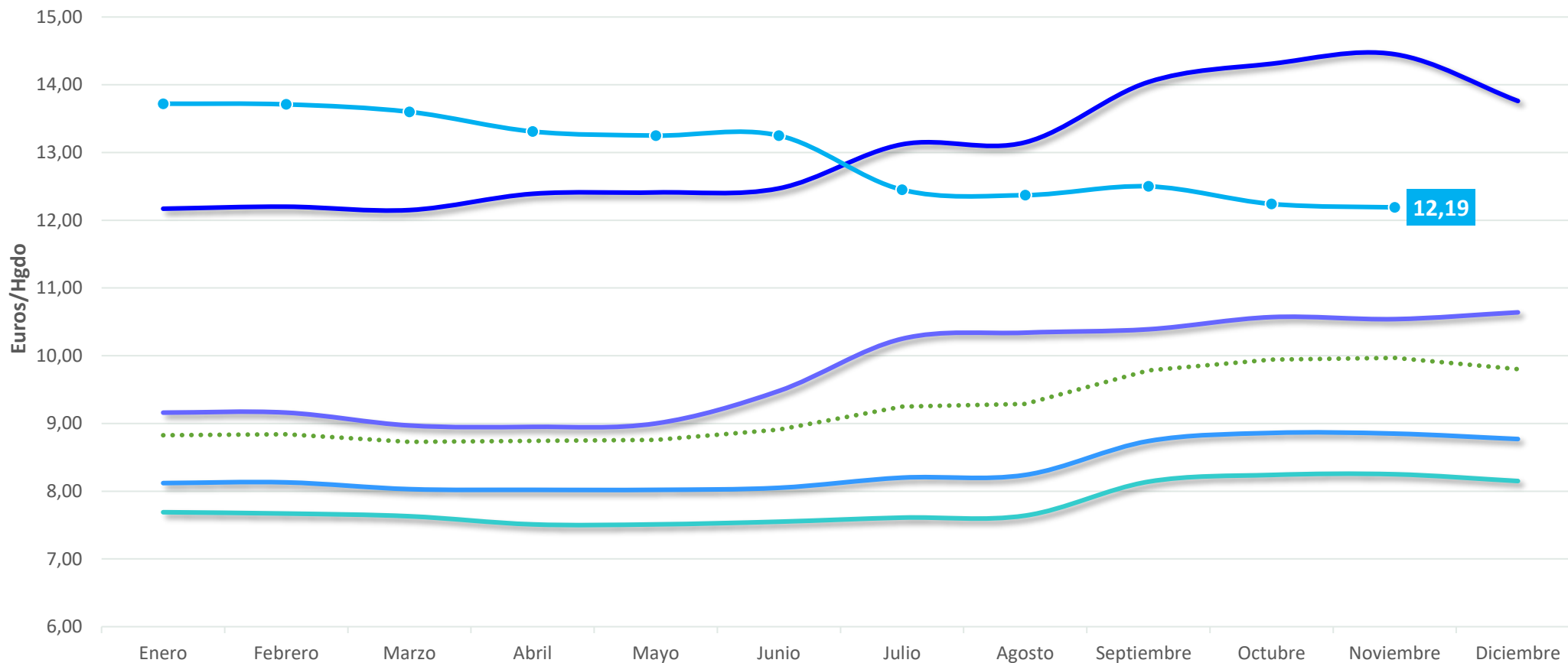

Fuente: Sistema Unificado de declaraciones del sector lácteo - INFOLAC - Los datos presentados proceden de las declaraciones efectuadas por los compradores de leche de oveja y cabra en virtud del RD 319/2015.  
 Elaboración: S.G. Producciones Ganaderas y Cinegéticas. Datos provisionales

## LECHE CABRA. Evolución de las cotizaciones medias ponderadas, €/Hgdo. por % de extracto seco (grasa más proteína)

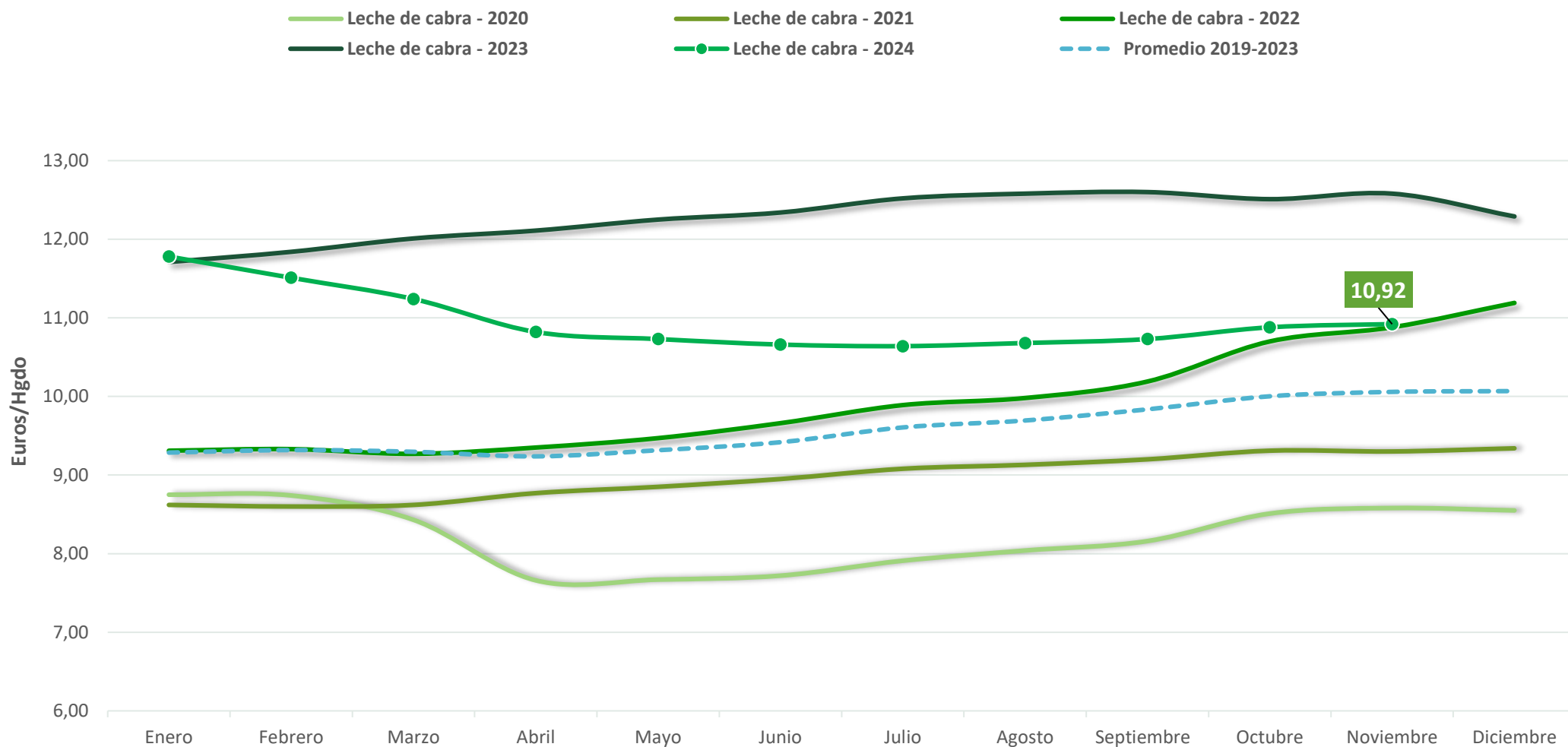

Fuente: Sistema Unificado de declaraciones del sector lácteo - INFOLAC - Los datos presentados proceden de las declaraciones efectuadas por los compradores de leche de oveja y cabra en virtud del RD 319/2015.  
Elaboración: S.G. Producciones Ganaderas y Cínicas. Datos provisionales



# LECHE OVEJA Y CABRA.

Evolución de las cotizaciones medias ponderadas, €/Hgdo. por % de extracto seco (grasa más proteína)

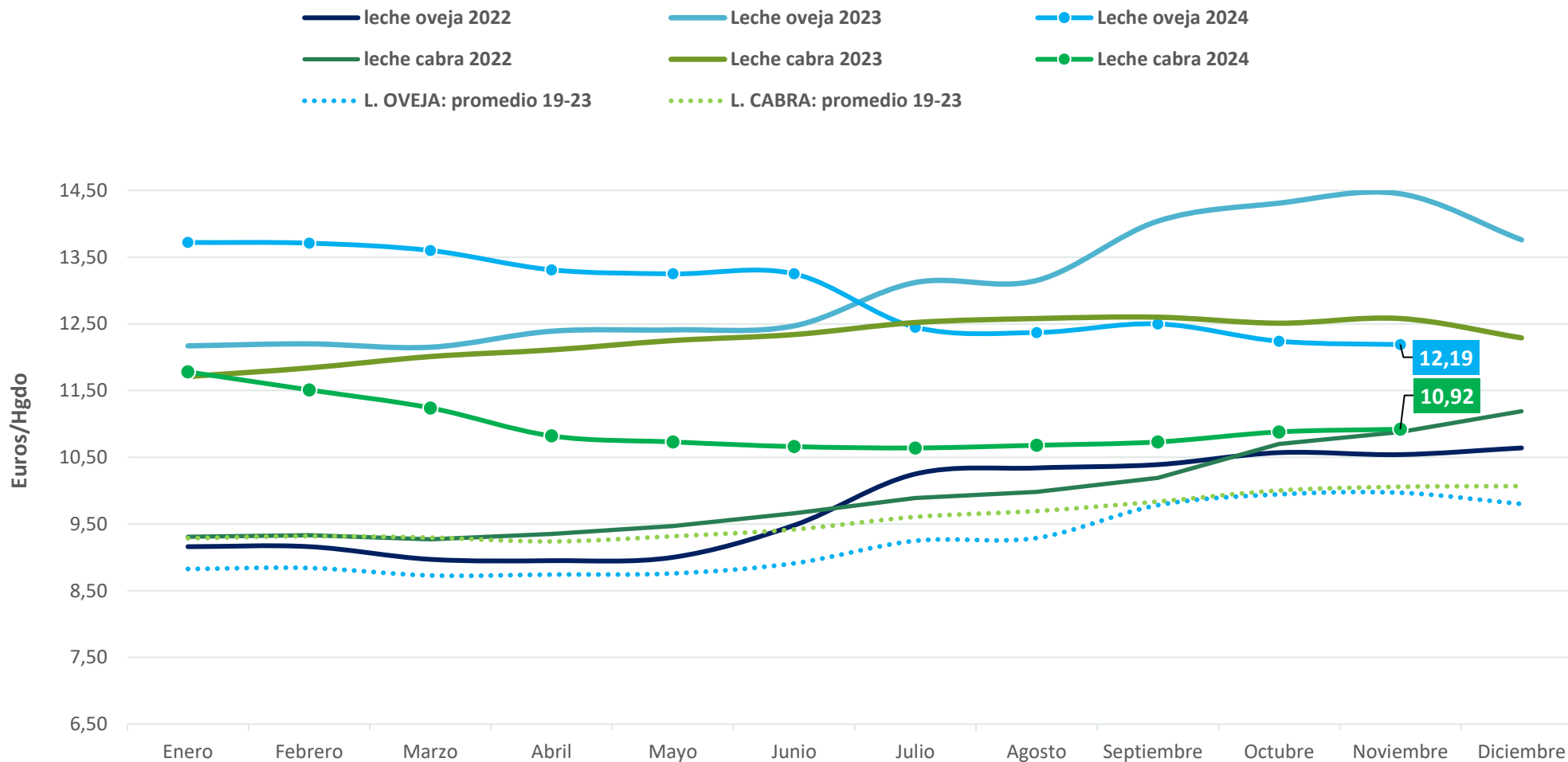

Fuente: datos INFOLAC

Elaboración: S.G. Producciones Ganaderas y Cinegéticas.