



GOBIERNO
DE ESPAÑA

MINISTERIO
DE AGRICULTURA, PESCA
Y ALIMENTACIÓN

INFORME SOBRE DECLARACIONES DE ENTREGAS DE LECHE A LOS PRIMEROS COMPRADORES

OVINO Y CAPRINO

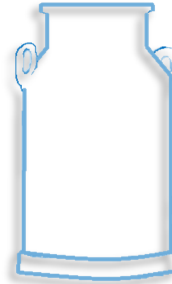

OCTUBRE 2021



GOBIERNO
DE ESPAÑA

MINISTERIO
DE AGRICULTURA, PESCA
Y ALIMENTACIÓN



Aviso legal: Esta información puede ser utilizada en parte o en su integridad, sin necesidad de autorización expresa, siempre que se cite la fuente de los documentos objeto de la reutilización.

Elaboración:

Subdirección General de Producciones Ganaderas y Cínegeticas. Dirección General de Producciones y Mercados Agrarios. Ministerio de Agricultura, Pesca y Alimentación



MINISTERIO DE AGRICULTURA, PESCA Y ALIMENTACIÓN

Edita:

© Ministerio de Agricultura, Pesca y Alimentación

Secretaría General Técnica

Centro de Publicaciones

MADRID 2021

Referenciar el documento como: "INFORME SOBRE DECLARACIONES DE ENTREGAS DE LECHE CRUDA A LOS PRIMEROS COMPRADORES: OVINO Y CAPRINO DE LECHE" - Subdirección General de Producciones Ganaderas y Cínegeticas, Dirección General de Producciones y Mercados Agrarios.

Catálogo de Publicaciones de la Administración General del Estado:

<https://cpage.mpr.gob.es/>

NIPO: 00321077X

FECHA EXTRACCIÓN DE DATOS: 10/12/2021

FECHA PUBLICACIÓN: 13/12/2021



INTRODUCCIÓN Y NOTA ACLARATORIA:

La Subdirección General de Producciones Ganaderas y Cínicas elabora este informe sobre **declaraciones de entregas en el sector de ovino y caprino de leche** con periodicidad mensual, extrayendo los datos del módulo de consultas de INFOLAC.

INFOLAC es un sistema unificado de información del sector lácteo que incluye, entre otros datos, la información de las declaraciones obligatorias de entregas de leche cruda y de los contratos entre los primeros compradores y los productores del sector, así como un registro de los primeros compradores que operan en el sector lácteo en España. Dicha base de datos se crea por el Real Decreto 319/2015, de 24 de abril, y gestionada por el MAPA a través de la Agencia de Información y Control Alimentarios (AICA).

Los datos presentados en este informe no son datos consolidados, pudiendo ser objeto de una depuración por parte del organismo gestor de INFOLAC.

Los datos proceden de las declaraciones mensuales realizadas por los compradores y productores de leche y productos lácteos de oveja y cabra de acuerdo con lo establecido en el Real Decreto 319/2015, de 24 de abril.

En todos los casos se trata de datos provisionales, susceptibles de actualización como consecuencia de la depuración administrativa de los mismos, o de actuaciones de control y modificaciones realizadas. Estos datos tienen únicamente carácter informativo.

Debe tenerse en cuenta que:

- El "Nº Ganaderos" es el número de productores pertenecientes a una comunidad autónoma que han realizado entregas según lo declarado por los compradores. Si un productor entrega leche a varios compradores, se computa una única vez.
- El "Nº Compradores" es el número de compradores que han declarado entregas en cada comunidad autónoma.
- El "Importe medio declarado" en €/litro se calcula, a nivel de productor, a partir de las declaraciones mensuales de entregas de leche a compradores, dividiendo el importe liquidado en euros entre los litros entregados. Dichos importes incluyen bonificaciones y penalizaciones por calidad pero no IVA ni otros impuestos.
- En los importes medios por litro y hectogrado únicamente se han tenido en cuenta los ganaderos que han percibido por sus entregas importes medios comprendidos en el intervalo entre 0,1 y 2,0 €/litro y un valor medio del grado entre 5 y 20.
- La "leche producida por comunidad autónoma" hace referencia a la comunidad autónoma del productor, considerando la dirección de este declarada por el comprador. Por otro lado, la "leche adquirida" hace referencia a la comunidad autónoma del primer comprador según lo indicado en la declaración.



Sección I

OVINO DE LECHE

SUBDIRECCIÓN GENERAL DE PRODUCCIONES GANADERAS Y CINEGÉTICAS
DIRECCIÓN GENERAL DE PRODUCCIONES Y MERCADOS AGRARIOS

ÍNDICE — OVINO DE LECHE

1. Volumen de entregas de leche declarado por los primeros compradores (miles de litros).
2. Gráfico—Volumen de entregas de leche declarado por los primeros compradores (miles de litros).
3. Número de primeros compradores con entregas declaradas.
4. Volumen de leche producida por ganaderos y entregada (miles de litros).
5. Gráfico—Volumen de leche producida por ganaderos y entregada (miles de litros).
6. Número de ganaderos con entregas.
7. Evolución del precio medio de la leche producida y entregada (euros/litro).
8. Evolución del precio medio de la leche producida y entregada (euros/hectogrado).
9. Detalle mensual: Intercambios entre CCAA — número de ganaderos con entregas.
10. Detalle mensual: Intercambios entre CCAA — volumen entregado.
11. Detalle: Volumen de producción acumulada en declaraciones de entregas durante este año.
12. Resumen — Datos generales — Comparación con el año anterior.

1. VOLUMEN DE ENTREGAS DE LECHE DECLARADO POR PRIMEROS COMPRADORES



LECHE DE OVEJA - VOLUMEN DE LECHE ADQUIRIDA POR LOS PRIMEROS COMPRADORES (miles litros)

Fuente de datos AICA, elaboración SGPGYC

PERIODO	2020		2021									
	NOV	DIC	ENE	FEB	MAR	ABR	MAY	JUN	JUL	AGO	SEP	OCT
Andalucía	281,90	307,95	391,63	438,43	653,76	718,24	552,14	616,25	533,89	461,28	396,95	387,16
Aragón	74,10	75,09	69,01	99,57	119,68	144,51	149,57	152,77	155,23	127,33	101,22	107,25
Asturias (P. de)	10,13	15,38	15,12	14,34	18,50	23,84	22,19	14,55	12,20	12,45	14,51	0,00
Canarias	25,73	47,01	61,15	63,92	76,60	73,45	67,04	56,70	38,71	23,36	15,05	15,47
Cantabria	5,33	14,29	13,08	10,44	10,28	8,62	8,90	8,54	7,09	8,47	5,17	3,28
Castilla-La Mancha	9.048,32	9.752,07	9.621,64	10.827,04	14.234,54	15.042,47	15.527,89	14.477,82	13.720,91	11.853,57	10.261,82	9.446,97
Castilla y León	14.827,97	17.196,03	17.178,09	20.220,87	29.936,40	34.009,25	36.747,31	33.841,78	31.469,01	26.940,68	21.686,53	17.508,03
Cataluña	100,76	80,96	78,36	91,74	113,73	110,74	116,68	107,79	107,34	102,46	92,16	91,35
Extremadura	471,27	534,40	544,99	669,00	993,68	1.013,36	1.004,62	889,02	802,91	696,65	567,76	486,17
Galicia	1.038,51	1.133,49	1.073,98	1.239,84	1.554,82	1.544,63	1.647,04	1.526,95	1.446,64	1.314,86	1.115,76	1.007,74
Madrid (C. de)	393,84	409,87	416,07	481,36	675,39	740,92	854,54	766,91	688,14	584,89	482,55	418,37
Murcia (R. de)	42,27	40,47	41,81	46,23	53,94	83,34	79,77	78,22	85,48	77,57	70,15	58,40
Navarra (C.F. de)	663,41	956,93	1.443,28	1.613,52	2.141,62	2.234,09	2.162,12	1.803,71	1.403,30	1.054,13	728,88	610,74
País Vasco	216,12	71,64	348,28	416,63	622,11	696,40	675,20	536,31	412,97	317,21	253,59	212,57
Rioja (La)	159,57	171,56	158,78	193,24	353,38	375,47	409,60	368,90	339,19	272,55	209,60	160,63
Valenciana (C.)	95,85	87,47	91,97	90,10	125,94	130,59	121,81	124,77	114,28	100,87	97,65	86,89
Total	27.455	30.895	31.547	36.516	51.684	56.950	60.146	55.371	51.337	43.948	36.099	30.601

2. GRÁFICO—VOLUMEN MENSUAL DE LECHE ADQUIRIDA POR LOS PRIMEROS COMPRADORES



LECHE OVEJA - VOLUMEN DE LECHE ADQUIRIDA POR LOS PRIMEROS COMPRADORES

(miles de litros)

(Fuente: datos AICA, elaboración SGPGyC)

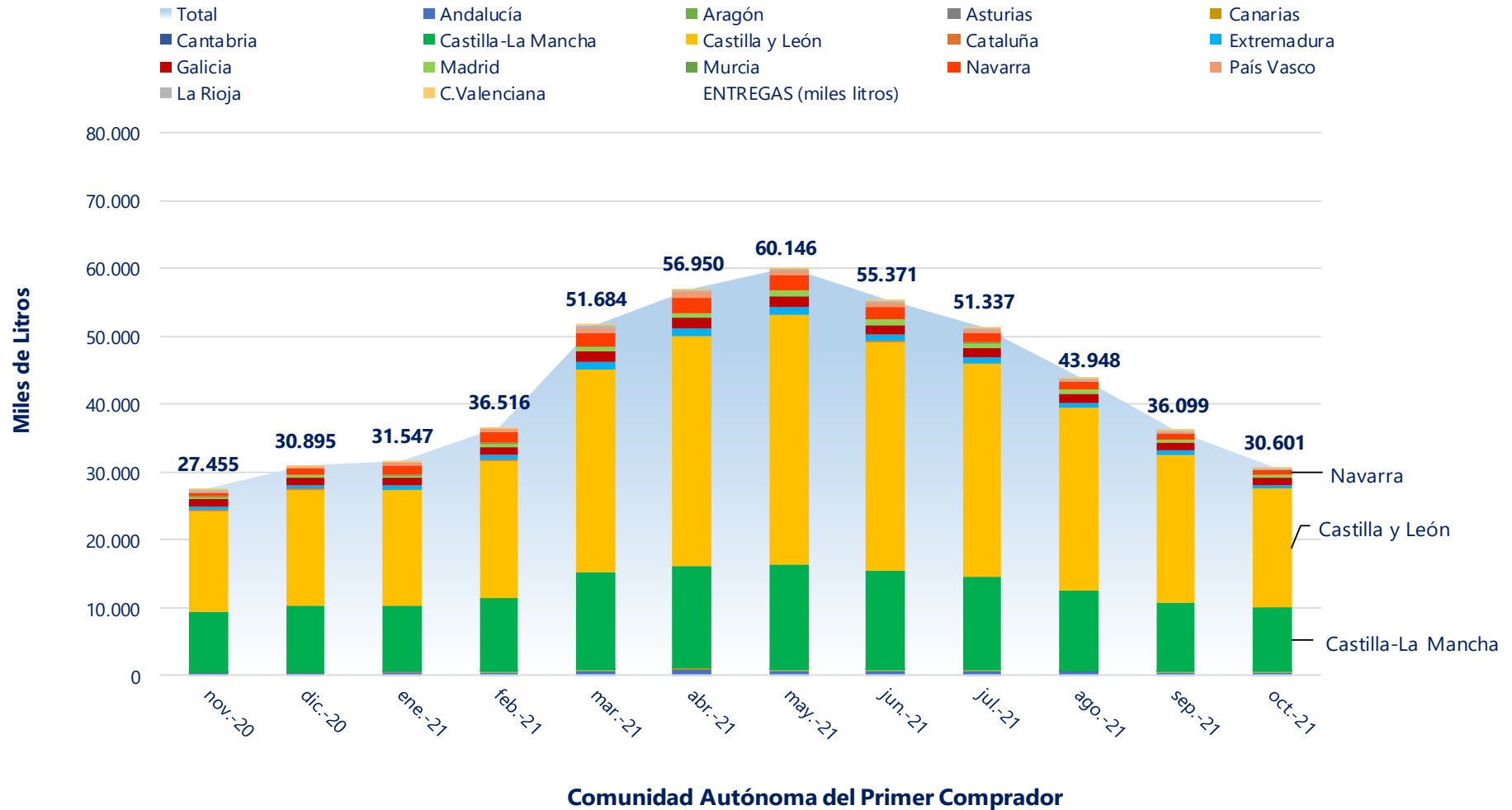

3. NÚMERO DE PRIMEROS COMPRADORES CON ENTREGAS DECLARADAS



LECHE DE OVEJA - NÚMERO DE PRIMEROS COMPRADORES QUE HAN DECLARADO ENTREGAS

Fuente de datos AICA, elaboración SGPGYC

PERIODO	2020		2021									
	NOV	DIC	ENE	FEB	MAR	ABR	MAY	JUN	JUL	AGO	SEP	OCT
Andalucía	9	9	11	13	13	14	13	13	13	12	9	11
Aragón	16	16	15	16	16	18	17	15	16	16	16	16
Asturias (P. de)	2	2	2	2	2	4	4	4	1	1	1	0
Canarias	8	10	10	9	9	10	10	10	9	9	8	7
Cantabria	3	5	6	6	5	5	4	5	3	4	2	1
Castilla-La Mancha	88	90	93	95	95	93	92	92	90	89	91	86
Castilla y León	79	81	81	81	82	83	86	83	84	84	83	80
Cataluña	21	20	21	21	24	24	25	23	24	26	23	21
Extremadura	12	12	12	12	13	14	13	14	14	12	9	10
Galicia	2	2	2	2	3	3	3	3	3	2	2	2
Madrid (C. de)	8	8	8	7	8	8	8	8	8	7	7	6
Murcia (R. de)	2	2	2	2	2	4	4	4	4	4	4	4
Navarra (C.F. de)	9	11	10	11	11	11	10	11	11	10	9	7
País Vasco	8	9	12	12	13	13	13	10	8	5	5	2
Rioja (La)	2	2	2	2	2	2	2	2	2	1	2	2
Valenciana (C.)	9	9	9	9	9	9	9	9	9	7	7	7
Total	278	288	296	300	307	315	313	306	299	289	278	262

4. VOLUMEN DE LECHE PRODUCIDA POR GANADEROS Y ENTREGADA (miles de litros)



LECHE DE OVEJA - VOLUMEN DE LECHE PRODUCIDA POR LOS GANADEROS (miles litros)

Fuente de datos AICA, elaboración SGPGYC

PERIODO	2020		2021									
CC.AA	NOV	DIC	ENE	FEB	MAR	ABR	MAY	JUN	JUL	AGO	SEP	OCT
Andalucía	328,4	356,7	386,1	403,1	525,3	574,3	590,7	538,8	486,8	439,6	369,4	332,0
Aragón	252,2	242,1	254,0	307,0	372,7	394,0	393,5	366,4	347,9	313,2	244,8	258,2
Asturias (P. de)	0,1	0,2	0,3	0,1	0,1	4,2	3,0	1,7	0,0	0,0	0,0	0,0
Canarias	25,7	47,0	61,1	63,9	76,6	73,5	67,0	56,7	38,7	23,4	15,1	15,5
Cantabria	4,9	4,9	5,3	6,1	7,3	6,6	6,4	6,9	5,0	6,0	4,3	3,3
Castilla-La Mancha	10.603,6	11.439,8	11.101,2	12.673,5	16.613,1	17.448,8	17.953,2	16.650,0	15.765,6	13.727,7	11.907,1	11.067,9
Castilla y León	13.589,9	15.823,1	16.138,4	18.983,9	28.459,3	32.354,1	34.980,5	32.341,0	30.083,6	25.609,8	20.448,9	16.248,9
Cataluña	81,0	71,1	63,7	71,0	83,5	92,7	106,4	97,6	101,9	96,9	82,3	77,2
Extremadura	586,1	662,9	702,0	852,7	1.223,7	1.283,2	1.267,2	1.135,6	1.040,0	876,5	705,5	600,7
Galicia	0,0	0,0	0,0	2,8	3,8	3,0	2,5	2,5	1,0	0,0	0,0	0,0
Madrid (C. de)	806,9	893,7	786,6	846,2	1.155,5	1.345,1	1.437,5	1.324,5	1.192,1	1.101,3	1.011,9	902,5
Murcia (R. de)	104,1	101,0	93,4	89,0	123,2	130,0	133,5	136,7	138,1	124,2	102,2	88,4
Navarra (C.F. de)	709,7	823,6	1.271,5	1.406,0	1.877,5	2.003,7	1.983,1	1.730,7	1.395,6	1.111,8	855,2	708,7
País Vasco	108,1	177,6	462,4	556,7	830,3	878,0	822,6	589,2	387,4	222,5	97,8	67,8
Rioja (La)	56,6	62,5	58,0	63,8	87,1	89,9	99,5	93,2	84,5	66,6	55,7	47,8
Valenciana (C.)	190,8	188,5	163,3	190,3	245,5	268,8	299,8	299,5	269,2	228,9	199,1	176,9
Otros *	7,1	0,0	0,0	0,0	0,0	0,0	0,0	0,0	0,0	0,0	0,0	5,4
Total	27.455	30.895	31.547	36.516	51.684	56.950	60.146	55.371	51.337	43.948	36.099	30.601

5. GRÁFICO—VOLUMEN MENSUAL DE LECHE PRODUCIDA POR GANADEROS Y ENTREGADA



LECHE DE OVEJA - VOLUMEN DE LECHE PRODUCIDA POR GANADEROS Y ENTREGADA

(miles de litros)

Fuente: datos AICA, elaboración SGPGYC

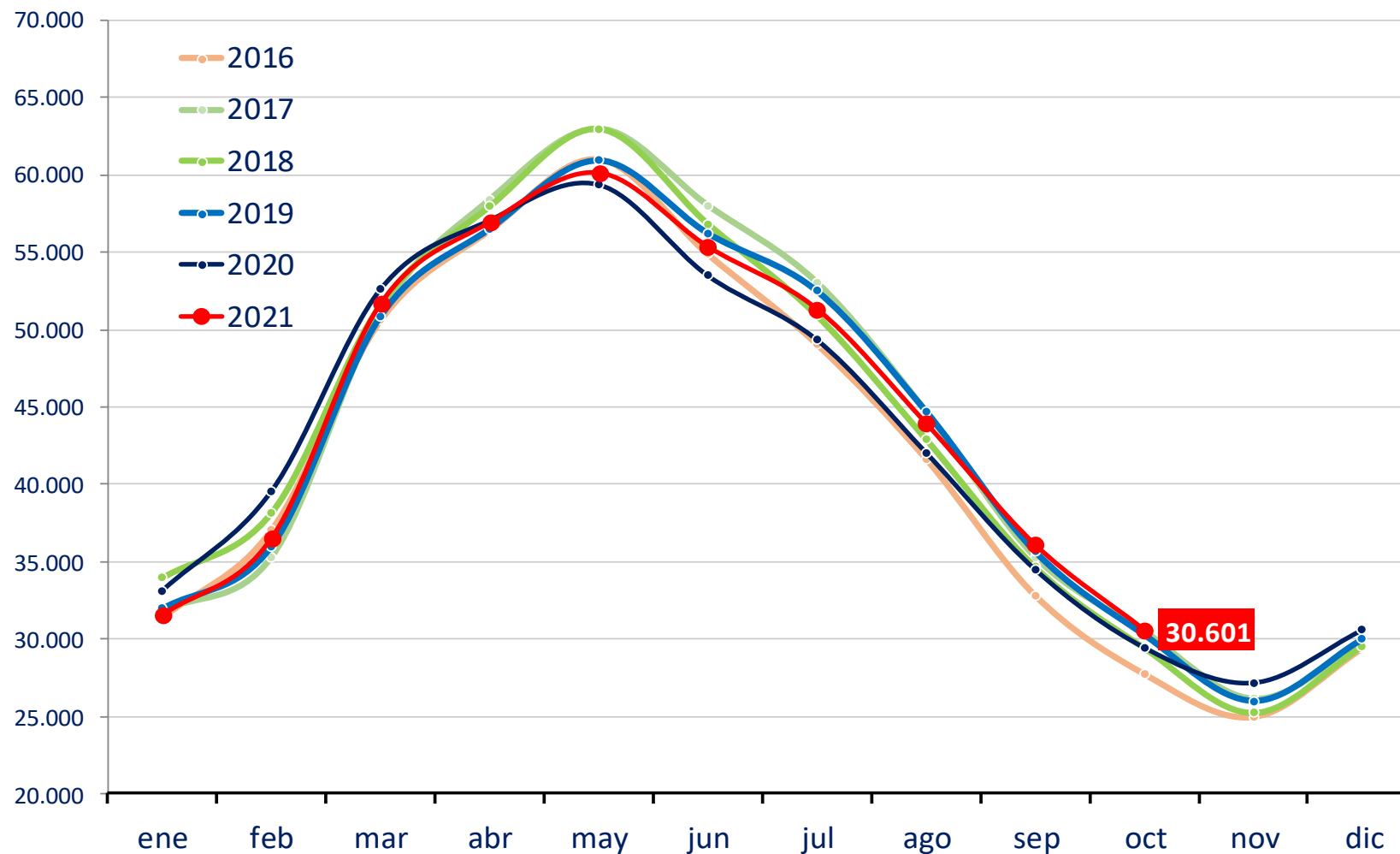

6. NÚMERO DE GANADEROS CON ENTREGAS



LECHE DE OVEJA - NÚMERO DE GANADEROS QUE HAN ENTREGADO LECHE A PRIMEROS COMPRADORES

Fuente de datos AICA, elaboración SGPGYC

PERIODO CC.AA	2020		2021									
	NOV	DIC	ENE	FEB	MAR	ABR	MAY	JUN	JUL	AGO	SEP	OCT
Andalucía	29	30	36	39	46	49	52	52	50	34	27	27
Aragón	10	10	11	12	12	13	13	12	13	12	12	11
Asturias (P. de)	1	1	1	1	1	3	3	3	0	0	0	0
Canarias	26	35	40	39	41	42	43	42	39	28	19	18
Cantabria	3	3	4	5	4	4	3	4	2	3	2	2
Castilla-La Mancha	891	902	910	921	929	928	911	916	912	891	866	831
Castilla y León	1.756	1.791	1.832	1.873	1.895	1.896	1.892	1.885	1.862	1.831	1.774	1.695
Cataluña	11	11	11	11	11	13	12	12	11	11	11	12
Extremadura	77	80	82	88	90	90	90	90	88	83	77	77
Galicia	0	0	0	1	1	1	1	1	1	0	0	0
Madrid (C. de)	69	68	68	70	74	75	75	74	72	70	67	63
Murcia (R. de)	2	2	2	2	2	2	2	2	2	2	2	2
Navarra (C.F. de)	36	119	145	165	170	170	165	146	110	79	37	18
País Vasco	17	73	120	151	171	174	171	136	98	37	14	7
Rioja (La)	5	5	5	5	5	5	5	5	5	4	5	5
Valenciana (C.)	9	9	9	9	9	9	9	9	9	7	7	7
Otros *	1	0	0	0	0	0	0	0	0	0	0	1
Total	2.943	3.139	3.276	3.392	3.461	3.474	3.447	3.389	3.274	3.092	2.920	2.776

* Ganaderos de Francia

7. EVOLUCIÓN DEL PRECIO MEDIO DE LA LECHE PRODUCIDA Y ENTREGADA (EUROS/LITRO)



LECHE DE OVEJA -PRECIO MEDIO DE LA LECHE PRODUCIDA DECLARADA EN ENTREGAS (EUROS/LITRO)

Fuente de datos AICA, elaboración SGPGYC

PERIODO	2020		2021									
	NOV	DIC	ENE	FEB	MAR	ABR	MAY	JUN	JUL	AGO	SEP	OCT
Andalucía	1,065	1,041	1,039	0,992	0,984	0,956	0,962	0,973	0,957	0,945	0,989	1,109
Aragón	0,955	0,976	0,972	0,937	0,941	0,925	0,923	0,931	0,935	0,928	1,001	1,077
Asturias (P. de)	1,500	1,500	1,632	1,600	1,600	1,215	1,197	1,241	-	-	-	-
Canarias	0,908	0,903	0,897	0,906	0,908	0,918	0,929	0,936	0,938	0,947	0,950	0,938
Cantabria	0,915	0,925	0,945	0,947	0,945	0,920	0,917	0,967	0,899	0,929	0,887	0,921
Castilla-La Mancha	1,124	1,119	1,148	1,073	1,027	1,004	1,013	1,024	1,068	1,078	1,147	1,216
Castilla y León	1,044	0,979	0,966	0,916	0,871	0,853	0,857	0,859	0,874	0,899	1,033	1,110
Cataluña	1,429	1,446	1,413	1,430	1,460	1,484	1,480	1,444	1,449	1,464	1,460	1,534
Extremadura	1,057	1,070	1,014	0,943	0,880	0,853	0,892	0,916	0,943	0,958	1,048	1,088
Galicia	-	-	-	0,844	0,837	0,803	0,824	0,854	0,915	-	-	-
Madrid (C. de)	1,099	1,092	1,136	1,060	0,988	0,955	0,962	0,968	0,995	0,980	1,059	1,114
Murcia (R. de)	1,126	1,104	1,167	1,071	1,029	1,029	1,001	1,000	1,055	1,059	1,099	1,144
Navarra (C.F. de)	0,975	0,933	0,954	0,940	0,945	0,949	0,963	0,955	0,963	0,950	0,969	1,050
País Vasco	0,976	1,001	0,989	0,982	0,994	1,005	1,050	1,104	1,115	1,075	1,052	1,085
Rioja (La)	0,924	0,960	0,960	0,940	0,924	0,913	0,901	0,900	0,923	0,969	0,995	1,063
Valenciana (C.)	1,003	1,075	1,084	1,043	1,010	0,979	0,971	0,959	0,983	1,005	1,037	1,079
Total	1,075	1,037	1,038	0,979	0,933	0,911	0,917	0,922	0,945	0,963	1,071	1,147

8. EVOLUCIÓN DEL PRECIO MEDIO DE LA LECHE PRODUCIDA Y ENTREGADA (€/Hgdo)



LECHE DE OVEJA -PRECIO MEDIO DE LA LECHE PRODUCIDA DECLARADA EN ENTREGAS

Fuente de datos AICA, elaboración SGPGYC

PERIODO	2020		2021									
CC.AA	NOV	DIC	ENE	FEB	MAR	ABR	MAY	JUN	JUL	AGO	SEP	OCT
Andalucía	8,03	7,96	8,04	8,07	8,19	8,25	8,31	8,32	8,29	8,21	8,07	8,65
Aragón	7,96	8,00	7,91	8,25	8,24	8,23	8,25	8,38	8,40	8,41	8,64	8,66
Asturias (P. de)	11,86	10,93	12,82	12,57	13,09	10,91	10,17	9,81	-	-	-	-
Canarias	7,55	7,08	7,24	7,51	7,59	7,51	7,37	7,57	7,58	7,67	8,02	7,77
Cantabria	8,83	8,65	8,86	9,05	8,50	8,44	8,98	8,53	7,81	8,44	7,81	7,81
Castilla-La Mancha	8,51	8,43	8,52	8,54	8,44	8,42	8,43	8,50	8,90	8,93	9,11	9,28
Castilla y León	8,09	7,93	7,78	7,78	7,72	7,72	7,73	7,74	7,77	7,84	8,56	8,59
Cataluña	12,21	12,59	12,04	12,78	13,48	13,62	13,88	13,83	13,80	13,72	13,36	13,03
Extremadura	8,02	8,18	7,76	7,74	7,60	7,63	7,76	7,84	7,94	7,99	8,32	8,34
Galicia	-	-	-	7,50	7,50	7,50	7,50	7,50	7,50	-	-	-
Madrid (C. de)	8,27	8,18	8,41	8,36	8,07	8,07	8,08	8,12	8,35	8,33	8,68	8,85
Murcia (R. de)	8,45	8,22	8,57	8,33	8,27	8,38	8,50	8,57	9,35	9,35	9,22	8,99
Navarra (C.F. de)	7,78	7,98	8,21	8,34	8,31	8,33	8,36	8,34	8,21	8,03	8,08	8,36
País Vasco	8,05	9,30	9,10	9,06	9,07	8,95	8,91	9,01	8,82	8,50	8,39	8,18
Rioja (La)	7,53	7,64	7,63	7,94	7,94	7,96	7,96	7,97	7,99	8,16	8,19	8,24
Valenciana (C.)	7,84	8,43	8,48	8,62	8,65	8,39	8,57	8,56	8,36	8,67	8,46	8,58
Total	8,25	8,16	8,12	8,13	8,03	8,02	8,02	8,05	8,20	8,24	8,74	8,85

9. DETALLE MENSUAL: Intercambios entre CCAA — número de ganaderos con entregas



LECHE DE OVEJA - INTERCAMBIOS ENTRE CCAA - GANADEROS CON DECLARACIONES DE ENTREGAS

Mes en curso - Fuente de datos AICA, elaboración SGPGYC

Comunidad Autónoma	Total Ganaderos	% sobre total	Con entregas misma CC.AA	% sobre ganaderos CC.AA	Con entregas fuera CC.AA	% sobre ganaderos CC.AA
Andalucía	27	0,97	20	74,07	7	25,93
Aragón	11	0,40	9	81,82	5	45,45
Asturias (P. de)	0	0,00	0	0,00	0	0,00
Canarias	18	0,65	18	100,00	0	0,00
Cantabria	2	0,07	2	100,00	0	0,00
Castilla-La Mancha	831	29,95	691	83,15	153	18,41
Castilla y León	1.695	61,08	1.658	97,82	37	2,18
Cataluña	12	0,43	12	100,00	1	8,33
Extremadura	77	2,77	61	79,22	17	22,08
Galicia	0	0,00	0	0,00	0	0,00
Madrid (C. de)	63	2,27	20	31,75	45	71,43
Murcia (R. de)	2	0,07	1	50,00	2	100,00
Navarra (C.F. de)	18	0,65	9	50,00	10	55,56
País Vasco	7	0,25	5	71,43	2	28,57
Rioja (La)	5	0,18	5	100,00	0	0,00
Valenciana (C.)	7	0,25	6	85,71	3	42,86
Total	2.775	100,00	2.517	90,70	282	10,16

* 1 ganaderos de Portugal no contabilizados y 24 ganaderos con entregas dentro y fuera de su comunidad.

10. DETALLE MENSUAL: Intercambios entre CCAA—volumen entregado



LECHE DE OVEJA - INTERCAMBIOS ENTRE CCAA - VOLUMEN EN DECLARACIONES DE ENTREGAS (litros)

Mes en curso - Fuente de datos AICA, elaboración SGPGYC

Comunidad Autónoma	Litros producidos	% sobre total	Litros entregados misma CCAA	% sobre total CCAA	Litros entregados distinta CCAA	% sobre total CCAA
Andalucía	331.973	1,09	170.168	51,26	161.805	48,74
Aragón	258.155	0,84	79.223	30,69	178.932	69,31
Asturias (P. de)	0	0,00	0	0,00	0	0,00
Canarias	15.473	0,05	15.473	100,00	0	0,00
Cantabria	3.280	0,01	3.280	100,00	0	0,00
Castilla-La Mancha	11.067.877	36,17	8.963.969	80,99	2.103.908	19,01
Castilla y León	16.248.941	53,11	15.791.699	97,19	457.242	2,81
Cataluña	77.194	0,25	74.674	96,74	2.520	3,26
Extremadura	600.744	1,96	486.169	80,93	114.575	19,07
Galicia	0	0,00	0	0,00	0	0,00
Madrid (C. de)	902.517	2,95	93.212	10,33	809.305	89,67
Murcia (R. de)	88.381	0,29	33.882	38,34	54.499	61,66
Navarra (C.F. de)	708.669	2,32	446.035	62,94	262.634	37,06
País Vasco	67.764	0,22	43.676	64,45	24.088	35,55
Rioja (La)	47.801	0,16	47.801	100,00	0	0,00
Valenciana (C.)	176.880	0,58	76.808	43,42	100.072	56,58
Total	30.595.649	100,00	26.326.069	86,05	4.269.580	13,95

11. DETALLE: VOLUMEN DE PRODUCCIÓN ACUMULADA EN ENTREGAS DURANTE ESTE AÑO



LECHE DE OVEJA - VOLUMEN DE ENTREGAS ACUMULADO DURANTE ESTE AÑO (litros)

Fuente de datos AICA, elaboración SGPGYC

Comunidad Autónoma	Litros producidos	% sobre total	Litros entregados misma CC.AA	% sobre total CC.AA	Litros entregados distinta CC.AA	% sobre total CC.AA
Andalucía	4.645.976	1,02	2.614.015	56,26	2.031.961	43,74
Aragón	3.251.633	0,72	950.512	29,23	2.301.121	70,77
Asturias (P. de)	9.360	0,00	9.360	100,00	0	0,00
Canarias	491.443	0,11	491.443	100,00	0	0,00
Cantabria	57.272	0,01	57.272	100,00	0	0,00
Castilla-La Mancha	144.908.099	31,90	117.252.937	80,92	27.655.162	19,08
Castilla y León	255.648.455	56,29	248.337.087	97,14	7.311.368	2,86
Cataluña	873.091	0,19	836.918	95,86	36.173	4,14
Extremadura	9.687.151	2,13	7.663.359	79,11	2.023.792	20,89
Galicia	15.652	0,00	15.652	100,00	0	0,00
Madrid (C. de)	11.103.095	2,44	1.316.815	11,86	9.786.280	88,14
Murcia (R. de)	1.158.766	0,26	345.524	29,82	813.242	70,18
Navarra (C.F. de)	14.343.721	3,16	11.077.567	77,23	3.266.154	22,77
País Vasco	4.914.757	1,08	2.455.640	49,96	2.459.117	50,04
Rioja (La)	746.077	0,16	746.077	100,00	0	0,00
Valenciana (C.)	2.341.174	0,52	922.705	39,41	1.418.469	60,59
Total	454.195.722	100,00	395.092.883	86,99	59.102.839	13,01

12. RESUMEN—DATOS GENERALES—COMPARACIÓN CON EL AÑO ANTERIOR



LECHE DE OVEJA - DATOS GENERALES - COMPARATIVA CON EL AÑO ANTERIOR

Fuente de datos AICA, elaboración SGPGYC

Mes	ENE	FEB	MAR	ABR	MAY	JUN	JUL	AGO	SEP	OCT	NOV	DIC
Nº decl. 2020	300	308	303	288	291	297	289	277	276	276	278	288
Nº decl. 2021	296	300	307	315	313	306	299	289	278	262	-	-
Variación (%)	-1,33	-2,60	1,32	9,38	7,56	3,03	3,46	4,33	0,72	-5,07	-	-
Producción 2020 (miles litros)	33.162,56	39.606,49	52.656,21	57.092,20	59.773,23	53.846,34	49.663,13	42.299,15	34.742,01	29.744,60	27.455,09	30.894,61
Producción 2021 (miles litros)	31.547,21	36.516,26	51.684,37	56.949,91	60.146,42	55.370,98	51.337,26	43.948,32	36.099,34	30.601,02	-	-
Variación (%)	-4,87	-7,80	-1,85	-0,25	0,62	2,83	3,37	3,90	3,91	2,88	-	-
Nº gan 2020	3.401	3.523	3.592	3.608	3.620	3.540	3.411	3.210	3.058	2.944	2.943	3.139
Nº gan 2021	3.276	3.392	3.461	3.474	3.447	3.389	3.274	3.092	2.920	2.776	-	-
Variación (%)	-3,68	-3,72	-3,65	-3,71	-4,78	-4,27	-4,02	-3,68	-4,51	-5,71	-	-
Precio medio €/litro 2020	0,962	0,914	0,882	0,853	0,853	0,875	0,874	0,897	1,015	1,088	1,075	1,037
Precio medio €/litro 2021	1,038	0,979	0,933	0,911	0,917	0,922	0,945	0,963	1,071	1,147	-	-
Variación (%)	7,900	7,112	5,782	6,800	7,503	5,371	8,124	7,358	5,517	5,423	-	-
Precio medio €/Hº 2020	7,69	7,67	7,63	7,51	7,51	7,55	7,61	7,64	8,14	8,24	8,25	8,16
Precio medio €/Hº 2021	8,12	8,13	8,03	8,02	8,02	8,05	8,20	8,24	8,74	8,85	-	-
Variación (%)	5,59	6,00	5,24	6,79	6,79	6,62	7,75	7,85	7,37	7,40	-	-

Sección II

CAPRINO DE LECHE

SUBDIRECCIÓN GENERAL DE PRODUCCIONES GANADERAS Y CINEGÉTICAS
DIRECCIÓN GENERAL DE PRODUCCIONES Y MERCADOS AGRARIOS



ÍNDICE — CAPRINO DE LECHE

1. Volumen de entregas de leche declarado por los primeros compradores (miles de litros).
2. Gráfico—Volumen de entregas de leche declarado por los primeros compradores (miles de litros).
3. Número de primeros compradores con entregas declaradas.
4. Volumen de leche producida por ganaderos y entregada (miles de litros).
5. Gráfico—Volumen de leche producida por ganaderos y entregada (miles de litros).
6. Número de ganaderos con entregas.
7. Evolución del precio medio de la leche producida y entregada (euros/litro).
8. Evolución del precio medio de la leche producida y entregada (euros/hectogrado).
9. Detalle mensual: Intercambios entre CCAA — número de ganaderos con entregas.
10. Detalle mensual: Intercambios entre CCAA — volumen entregado.
11. Detalle: Volumen de producción acumulada en declaraciones de entregas durante este año.
12. Resumen — Datos generales — Comparación con el año anterior.

1. VOLUMEN DE ENTREGAS DE LECHE DECLARADO POR PRIMEROS COMPRADORES



LECHE DE CABRA - VOLUMEN DE LECHE ADQUIRIDA POR LOS PRIMEROS COMPRADORES (miles litros)

Fuente de datos AICA, elaboración SGPGYC

PERIODO	2020		2021									
CC.AA.	NOV	DIC	ENE	FEB	MAR	ABR	MAY	JUN	JUL	AGO	SEP	OCT
Andalucía	11.120,43	11.728,84	12.038,71	13.232,60	17.114,08	19.676,17	21.374,49	19.838,18	18.264,92	14.912,28	11.565,74	10.214,97
Aragón	35,01	112,98	27,07	36,17	57,82	58,47	68,00	66,97	67,26	66,61	56,15	40,29
Asturias (P. de)	0,83	1,28	2,23	2,49	7,96	13,37	13,35	16,46	12,97	13,07	7,88	2,66
Baleares (Illes)	3,07	1,90	2,11	4,38	4,76	4,84	6,16	6,89	8,25	7,82	4,05	2,42
Canarias	1.855,77	2.089,47	2.110,59	2.178,69	2.826,40	2.880,12	3.106,86	3.045,96	2.929,78	2.520,60	2.021,35	1.754,31
Cantabria	17,37	12,36	17,61	21,40	35,44	38,37	44,15	39,06	41,55	30,26	27,77	22,28
Castilla-La Mancha	3.860,96	3.903,95	4.511,26	5.014,47	6.844,88	6.552,96	6.937,25	6.302,16	5.716,72	4.903,52	3.979,10	3.493,66
Castilla y León	3.183,97	3.150,52	3.072,84	3.403,71	4.583,17	5.147,25	5.577,00	5.305,34	5.111,74	4.487,93	3.749,79	3.571,13
Cataluña	508,69	460,74	462,03	537,58	739,01	737,76	798,43	798,02	753,75	713,83	637,33	520,44
Extremadura	1.830,02	2.070,00	2.115,03	2.320,19	3.285,32	3.525,10	3.524,04	3.287,40	2.856,73	2.461,08	2.028,79	1.975,82
Galicia	910,01	974,96	1.001,16	1.054,10	1.394,91	1.408,25	1.520,60	1.382,14	1.245,65	1.028,04	811,25	709,40
Madrid (C. de)	588,05	704,24	837,57	951,63	1.230,33	1.377,70	1.448,70	1.295,72	1.149,03	879,11	651,10	550,38
Murcia (R. de)	4.833,95	4.966,88	4.865,05	5.104,58	6.293,55	6.532,28	7.140,58	6.667,85	6.337,64	5.633,33	4.921,55	4.814,83
Navarra (C.F. de)	22,21	20,06	15,81	21,03	33,79	48,19	58,01	52,52	44,08	38,43	27,65	25,25
País Vasco	2,59	3,22	0,00	2,88	4,56	4,74	5,73	5,78	5,42	4,69	3,34	2,29
Rioja (La)	106,40	101,74	91,73	106,14	158,77	181,67	196,23	184,39	194,84	111,85	124,30	102,25
Valenciana (C.)	1.018,24	990,88	1.007,24	1.027,70	1.291,71	1.324,34	1.420,05	1.289,56	1.205,94	1.115,45	974,91	893,66
Total	29.898	31.294	32.178	35.020	45.906	49.512	53.240	49.584	45.946	38.928	31.592	28.696

2. GRÁFICO—VOLUMEN MENSUAL DE LECHE ADQUIRIDA POR LOS PRIMEROS COMPRADORES



LECHE CABRA - VOLUMEN DE LECHE ADQUIRIDA POR LOS PRIMEROS COMPRADORES (miles de litros)

(Fuente: datos AICA, elaboración SGPGyC)

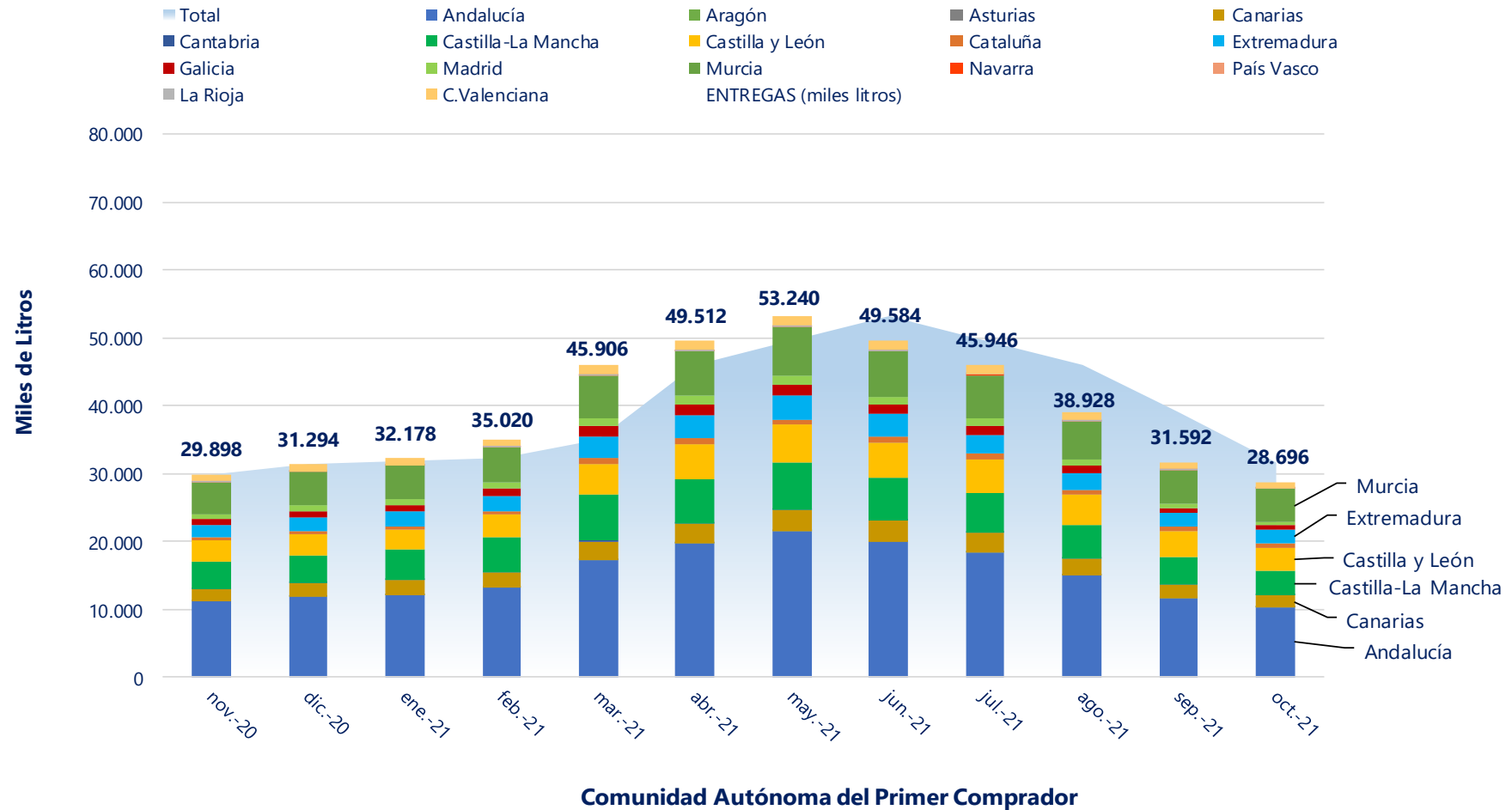

SUBDIRECCIÓN GENERAL DE PRODUCCIONES GANADERAS Y CINEGÉTICAS
DIRECCIÓN GENERAL DE PRODUCCIONES Y MERCADOS AGRARIOS

3. NÚMERO DE PRIMEROS COMPRADORES CON ENTREGAS DECLARADAS



LECHE DE CABRA - NÚMERO DE PRIMEROS COMPRADORES QUE HAN DECLARADO ENTREGAS

Fuente de datos AICA, elaboración SGPGYC

PERIODO CC.AA	2020		2021									
	NOV	DIC	ENE	FEB	MAR	ABR	MAY	JUN	JUL	AGO	SEP	OCT
Andalucía	65	64	63	64	66	67	66	68	67	67	66	65
Aragón	8	8	8	8	8	8	8	8	8	8	8	8
Asturias (P. de)	2	2	2	3	6	7	6	6	6	6	5	2
Baleares (Illes)	2	1	1	2	2	2	2	2	2	2	1	1
Canarias	32	31	30	30	30	30	30	30	28	28	27	26
Cantabria	10	9	9	9	12	13	14	12	13	11	11	11
Castilla-La Mancha	42	42	41	41	41	42	43	42	41	41	42	41
Castilla y León	29	30	29	27	30	31	30	30	30	31	31	31
Cataluña	35	32	35	32	34	37	37	37	35	35	36	33
Extremadura	31	32	29	30	32	33	33	35	34	34	35	34
Galicia	3	2	3	2	3	2	2	3	2	2	2	2
Madrid (C. de)	6	6	7	6	6	6	6	5	6	6	5	5
Murcia (R. de)	11	11	10	10	10	10	10	10	10	10	10	9
Navarra (C.F. de)	1	1	1	1	1	1	1	1	1	1	1	1
País Vasco	1	1	0	1	1	1	1	1	1	1	1	1
Rioja (La)	2	2	2	2	2	2	2	2	2	1	2	2
Valenciana (C.)	19	19	20	21	21	21	19	19	19	19	19	16
Total	299	293	290	289	305	313	310	311	305	303	302	288

4. VOLUMEN DE LECHE PRODUCIDA POR GANADEROS Y ENTREGADA (miles de litros)



LECHE DE CABRA - VOLUMEN DE LECHE PRODUCIDA POR LOS GANADEROS (miles litros)

Fuente de datos AICA, elaboración SGPGYC

PERIODO	2020		2021									
	NOV	DIC	ENE	FEB	MAR	ABR	MAY	JUN	JUL	AGO	SEP	OCT
Andalucía	13.019,77	13.914,03	15.044,62	16.609,41	21.681,78	23.765,40	25.725,59	23.813,04	21.875,05	17.795,08	13.692,87	12.082,70
Aragón	60,18	55,17	46,39	56,24	81,35	91,67	103,33	109,05	121,75	112,27	89,55	66,89
Asturias (P. de)	94,88	104,84	108,09	91,51	98,54	141,21	159,12	146,99	149,78	155,81	129,98	138,45
Baleares (Illes)	3,07	1,90	2,11	4,38	4,76	4,84	6,16	6,89	8,25	7,82	4,05	2,42
Canarias	1.855,77	2.089,47	2.110,59	2.178,69	2.826,40	2.880,12	3.106,86	3.045,96	2.929,78	2.520,60	2.021,35	1.754,31
Cantabria	17,37	18,49	17,61	21,40	39,52	42,63	47,46	44,35	46,24	35,31	29,06	24,37
Castilla-La Mancha	5.057,70	5.082,76	5.060,46	5.547,03	7.517,53	8.040,64	8.549,34	7.798,49	7.407,63	6.490,42	5.325,79	4.753,31
Castilla y León	2.029,80	1.919,37	1.833,85	2.011,56	2.673,91	2.894,14	3.159,48	3.071,47	2.936,62	2.542,55	2.196,29	2.078,80
Cataluña	343,00	322,59	314,60	339,37	460,95	486,24	543,75	543,11	538,34	491,03	443,61	354,16
Extremadura	2.152,88	2.427,71	2.564,33	2.853,22	3.977,78	4.280,00	4.338,79	4.045,77	3.518,35	3.009,01	2.445,49	2.360,82
Galicia	7,35	9,97	7,78	8,88	7,08	11,43	11,10	7,54	2,44	1,04	5,22	27,19
Madrid (C. de)	509,54	482,23	476,59	505,38	642,16	706,25	795,22	727,88	699,04	686,84	586,66	459,75
Murcia (R. de)	3.871,67	3.950,80	3.713,63	3.870,92	4.713,61	4.907,83	5.334,93	4.971,26	4.542,14	4.062,32	3.682,14	3.749,99
Navarra (C.F. de)	24,04	19,27	21,60	28,38	33,86	51,49	52,73	48,26	48,32	41,94	37,96	30,30
País Vasco	25,51	28,47	24,84	32,01	54,83	63,88	67,13	61,77	54,66	37,54	28,98	27,74
Rioja (La)	83,04	80,67	70,31	83,46	130,50	140,16	154,91	143,21	148,26	86,18	95,32	77,84
Valenciana (C.)	736,56	777,57	748,27	768,54	952,10	993,58	1.076,56	972,90	905,42	843,79	767,20	698,85
Otros *	5,45	8,70	12,38	9,36	9,80	10,08	7,19	26,47	14,21	8,38	10,52	8,16
Total	29.898	31.294	32.178	35.020	45.906	49.512	53.240	49.584	45.946	38.928	31.592	28.696

* Ganaderos de Portugal

5. GRÁFICO—VOLUMEN MENSUAL DE LECHE PRODUCIDA POR GANADEROS Y ENTREGADA



LECHE DE CABRA - VOLUMEN DE LECHE PRODUCIDA POR GANADEROS Y ENTREGADA (miles de litros)

Fuente: datos AICA, elaboración SGPGYC

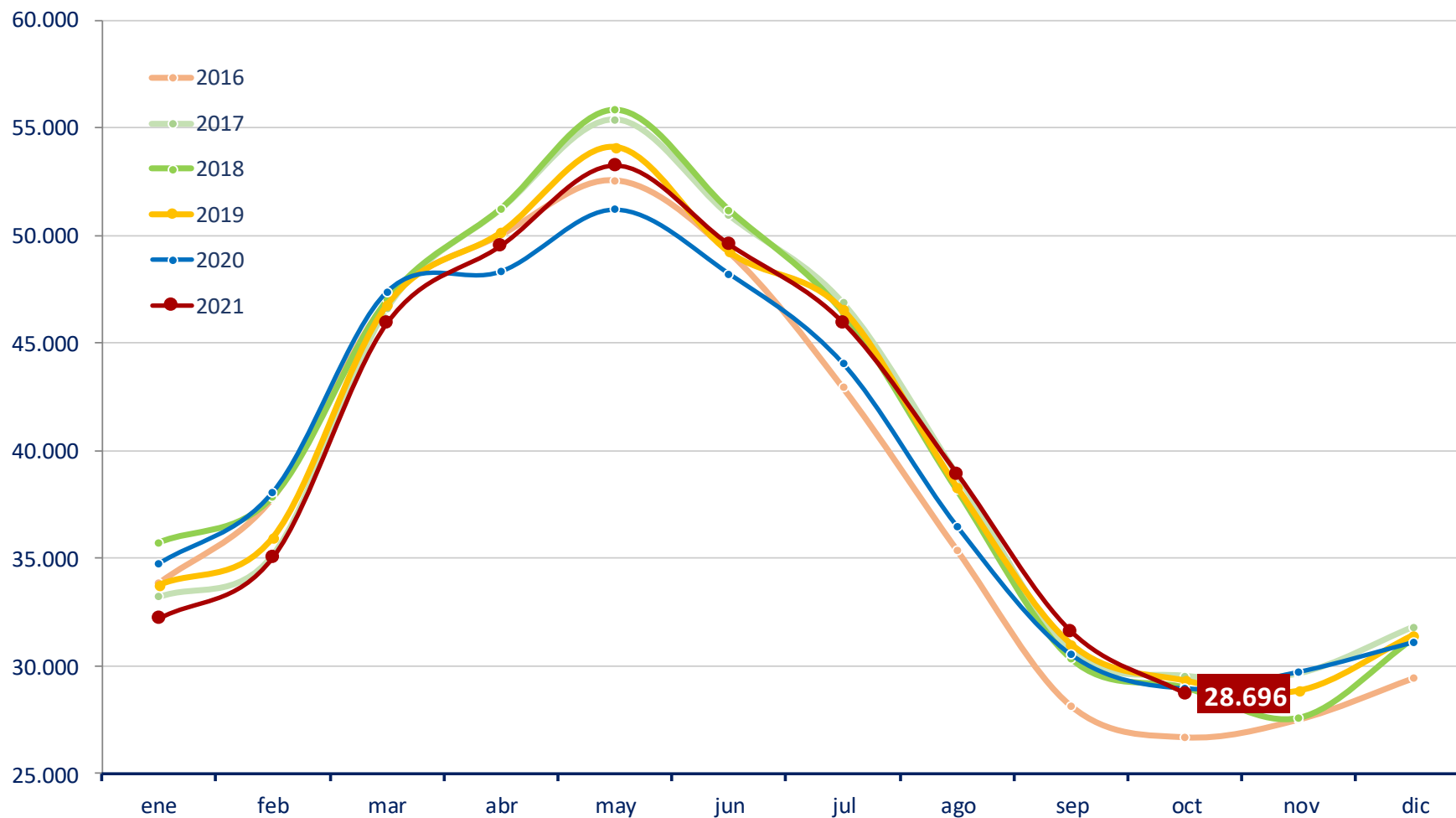

6. NÚMERO DE GANADEROS CON ENTREGAS



LECHE DE CABRA - NÚMERO DE GANADEROS QUE HAN ENTREGADO LECHE A PRIMEROS COMPRADORES

Fuente de datos AICA, elaboración SGPGYC

PERIODO CC.AA	2020		2021									
	NOV	DIC	ENE	FEB	MAR	ABR	MAY	JUN	JUL	AGO	SEP	OCT
Andalucía	2.328	2.349	2.396	2.502	2.551	2.579	2.597	2.572	2.548	2.481	2.378	2.201
Aragón	12	12	12	12	11	11	11	12	12	12	12	12
Asturias (P. de)	9	9	10	10	11	12	11	11	11	11	10	8
Baleares (Illes)	2	1	1	2	2	2	2	2	2	2	1	1
Canarias	295	302	319	332	336	346	344	346	341	332	313	287
Cantabria	6	7	6	6	7	8	9	9	10	10	10	9
Castilla-La Mancha	678	672	672	683	692	690	688	684	673	661	650	620
Castilla y León	272	271	273	278	285	291	289	292	291	290	283	276
Cataluña	64	63	65	62	64	67	68	67	62	64	62	57
Extremadura	522	553	576	592	609	622	629	625	606	578	536	502
Galicia	1	1	1	2	2	2	2	2	1	1	1	2
Madrid (C. de)	65	66	66	65	69	70	70	69	69	69	66	63
Murcia (R. de)	273	275	271	270	274	277	278	277	278	275	273	272
Navarra (C.F. de)	3	2	3	4	4	5	5	5	5	5	6	6
País Vasco	6	6	4	6	7	9	9	9	9	8	7	9
Rioja (La)	11	12	12	12	13	16	16	15	15	12	13	13
Valenciana (C.)	84	85	85	85	86	86	84	84	85	83	81	77
Otros *	1	1	1	1	1	1	2	3	2	2	1	1
Total	4.632	4.687	4.773	4.924	5.024	5.094	5.114	5.084	5.020	4.896	4.703	4.416

* Ganaderos de Portugal

7. EVOLUCIÓN DEL PRECIO MEDIO DE LA LECHE PRODUCIDA Y ENTREGADA (€/L)



LECHE DE CABRA -PRECIO MEDIO DE LA LECHE PRODUCIDA DECLARADA EN ENTREGAS (EUROS/LITRO)

Fuente de datos AICA, elaboración SGPGYC

PERIODO CC.AA	2020		2021									
	NOV	DIC	ENE	FEB	MAR	ABR	MAY	JUN	JUL	AGO	SEP	OCT
Andalucía	0,816	0,807	0,818	0,769	0,742	0,713	0,703	0,703	0,706	0,724	0,783	0,860
Aragón	0,906	0,903	0,916	0,856	0,868	0,837	0,808	0,819	0,815	0,830	0,898	0,924
Asturias (P. de)	0,767	0,792	0,834	0,798	0,812	0,755	0,740	0,698	0,681	0,678	0,793	0,879
Baleares (Illes)	1,024	0,778	0,758	0,986	0,920	0,866	0,827	0,811	0,840	0,841	0,650	0,729
Canarias	0,700	0,684	0,695	0,698	0,699	0,694	0,692	0,692	0,692	0,694	0,697	0,703
Cantabria	0,831	0,837	0,822	0,823	0,822	0,801	0,831	0,837	0,825	0,842	0,843	0,864
Castilla-La Mancha	0,824	0,819	0,832	0,788	0,755	0,750	0,740	0,729	0,740	0,751	0,805	0,885
Castilla y León	0,852	0,836	0,851	0,814	0,778	0,751	0,738	0,725	0,720	0,722	0,791	0,884
Cataluña	0,965	0,968	0,981	0,881	0,877	0,862	0,830	0,809	0,821	0,843	0,871	0,941
Extremadura	0,795	0,796	0,791	0,742	0,706	0,683	0,681	0,681	0,694	0,708	0,763	0,840
Galicia	0,728	0,730	0,716	0,678	0,692	0,728	0,744	0,712	0,786	0,762	0,790	0,439
Madrid (C. de)	0,862	0,858	0,871	0,830	0,791	0,778	0,757	0,742	0,741	0,753	0,796	0,860
Murcia (R. de)	0,871	0,879	0,889	0,829	0,809	0,789	0,762	0,755	0,751	0,767	0,824	0,891
Navarra (C.F. de)	1,007	1,038	1,071	0,969	0,908	0,827	0,810	0,789	0,771	0,791	0,819	0,893
País Vasco	0,856	0,861	0,762	0,769	0,767	0,724	0,718	0,712	0,722	0,727	0,762	0,859
Rioja (La)	0,869	0,854	0,835	0,821	0,803	0,753	0,753	0,744	0,744	0,769	0,773	0,838
Valenciana (C.)	0,870	0,867	0,859	0,817	0,797	0,795	0,765	0,760	0,762	0,768	0,816	0,890
Total	0,823	0,815	0,824	0,778	0,751	0,730	0,718	0,715	0,719	0,733	0,788	0,860

8. EVOLUCIÓN DEL PRECIO MEDIO LECHE PRODUCIDA Y ENTREGADA (€/Hgado)



LECHE DE CABRA -PRECIO MEDIO DE LA LECHE PRODUCIDA DECLARADA EN ENTREGAS (EUROS/HECTOGRADO)

Fuente de datos AICA, elaboración SGPGYC

PERIODO	2020		2021									
	NOV	DIC	ENE	FEB	MAR	ABR	MAY	JUN	JUL	AGO	SEP	OCT
Andalucía	8,59	8,60	8,68	8,63	8,65	8,69	8,80	8,94	9,06	9,12	9,20	9,34
Aragón	8,66	8,73	8,81	8,89	9,38	9,50	9,70	10,18	10,39	10,50	10,75	9,52
Asturias (P. de)	9,13	9,02	9,03	8,87	9,04	8,99	8,96	8,93	8,93	8,91	10,31	10,52
Baleares (Illes)	9,18	7,10	7,10	10,27	9,43	9,92	9,91	9,86	10,13	9,74	0,00	7,10
Canarias	7,25	7,10	7,33	7,59	7,72	7,99	7,98	8,01	8,03	7,88	7,65	7,41
Cantabria	8,60	9,65	8,64	9,21	9,95	10,17	10,71	10,41	10,52	10,51	10,00	8,98
Castilla-La Mancha	8,47	8,44	8,54	8,53	8,55	8,96	9,05	9,08	9,32	9,34	9,36	9,46
Castilla y León	9,11	8,96	8,99	8,99	8,98	9,13	9,14	9,17	9,21	9,24	9,60	9,76
Cataluña	10,33	10,30	10,46	9,96	9,97	10,09	10,04	10,33	10,85	11,11	11,02	10,83
Extremadura	8,25	8,29	8,21	8,20	8,21	8,37	8,44	8,54	8,72	8,81	8,83	8,99
Galicia	8,50	8,50	8,50	8,28	8,54	8,50	8,74	8,84	9,00	9,00	10,01	4,75
Madrid (C. de)	8,88	8,83	8,91	8,98	8,99	9,35	9,33	9,35	9,39	9,40	9,38	9,43
Murcia (R. de)	8,99	8,99	9,10	9,01	9,02	9,17	9,18	9,29	9,42	9,52	9,59	9,69
Navarra (C.F. de)	10,50	10,52	10,45	10,18	9,94	9,95	10,14	9,94	9,90	9,97	9,54	9,24
País Vasco	8,68	8,62	8,58	8,57	8,67	8,51	8,53	8,61	8,65	8,66	8,78	9,02
Rioja (La)	8,50	8,85	8,95	8,99	9,07	8,85	9,30	9,34	9,47	9,27	9,07	8,99
Valenciana (C.)	8,74	8,74	8,71	8,74	8,73	8,90	8,94	9,10	9,33	9,35	9,45	9,49
Total	8,58	8,55	8,62	8,60	8,62	8,77	8,85	8,95	9,08	9,13	9,21	9,31

9. DETALLE MENSUAL: Intercambios entre CCAA— ganaderos con entregas



LECHE DE CABRA - INTERCAMBIOS ENTRE CCAA - GANADEROS CON DECLARACIONES DE ENTREGAS

Mes en curso - Fuente de datos AICA, elaboración SGPGYC

Comunidad Autónoma	Total Ganaderos	% sobre total	Con entregas misma CC.AA	% sobre ganaderos CC.AA	Con entregas fuera CC.AA	% sobre ganaderos CC.AA
Andalucía	2.201	49,85	1.720	78,15	492	22,35
Aragón	12	0,27	7	58,33	5	41,67
Asturias (P. de)	8	0,18	1	12,50	7	87,50
Baleares (Illes)	1	0,02	1	100,00	0	0,00
Canarias	287	6,50	287	100,00	0	0,00
Cantabria	9	0,20	8	88,89	2	22,22
Castilla-La Mancha	620	14,04	410	66,13	213	34,35
Castilla y León	276	6,25	265	96,01	12	4,35
Cataluña	57	1,29	57	100,00	0	0,00
Extremadura	502	11,37	371	73,90	131	26,10
Galicia	2	0,05	1	50,00	1	50,00
Madrid (C. de)	63	1,43	13	20,63	50	79,37
Murcia (R. de)	272	6,16	197	72,43	78	28,68
Navarra (C.F. de)	6	0,14	1	16,67	5	83,33
País Vasco	9	0,20	1	11,11	8	88,89
Rioja (La)	13	0,29	11	84,62	2	15,38
Valenciana (C.)	77	1,74	58	75,32	19	24,68
Total	4.415	100,00	3.409	77,21	1.025	23,22

* 1 ganaderos de Portugal no contabilizados y 19 ganaderos con entregas dentro y fuera de su comunidad.

10. DETALLE MENSUAL: Intercambios entre CCAA—volumen entregado



LECHE DE CABRA - INTERCAMBIOS ENTRE CCAA - VOLUMEN EN DECLARACIONES DE ENTREGAS (litros)
Mes en curso - Fuente de datos AICA, elaboración SGPGYC

Comunidad Autónoma	Litros producidos	% sobre total	Litros entregados misma CC.AA	% sobre total CC.AA	Litros entregados distinta CC.AA	% sobre total CC.AA
Andalucía	12.082.695	42,12	9.408.395	77,87	2.674.300	22,13
Aragón	66.891	0,23	36.038	53,88	30.853	46,12
Asturias (P. de)	138.453	0,48	1.000	0,72	137.453	99,28
Baleares (Illes)	2.420	0,01	2.420	100,00	0	0,00
Canarias	1.754.311	6,12	1.754.311	100,00	0	0,00
Cantabria	24.366	0,08	21.787	89,42	2.579	10,58
Castilla-La Mancha	4.753.308	16,57	2.674.366	56,26	2.078.942	43,74
Castilla y León	2.078.796	7,25	1.952.854	93,94	125.942	6,06
Cataluña	354.160	1,23	354.160	100,00	0	0,00
Extremadura	2.360.824	8,23	1.758.319	74,48	602.505	25,52
Galicia	27.188	0,09	4.294	15,79	22.894	84,21
Madrid (C. de)	459.747	1,60	41.666	9,06	418.081	90,94
Murcia (R. de)	3.749.989	13,07	2.950.446	78,68	799.543	21,32
Navarra (C.F. de)	30.298	0,11	5.151	17,00	25.147	83,00
País Vasco	27.735	0,10	2.288	8,25	25.447	91,75
Rioja (La)	77.839	0,27	61.447	78,94	16.392	21,06
Valenciana (C.)	698.846	2,44	426.711	61,06	272.135	38,94
Total	28.687.866	100,00	21.455.653	74,79	7.232.213	25,21

* 8.160 litros de ganaderos de Portugal no contabilizados

11. DETALLE: VOLUMEN DE PRODUCCIÓN ACUMULADA EN ENTREGAS DURANTE ESTE AÑO



LECHE DE CABRA - VOLUMEN DE ENTREGAS ACUMULADO DURANTE ESTE AÑO (litros)

Fuente de datos AICA, elaboración SGPGYC

Comunidad Autónoma	Litros producidos	% sobre total	Litros entregados misma CC.AA	% sobre total CC.AA	Litros entregados distinta CC.AA	% sobre total CC.AA
Andalucía	192.085.526	46,79	147.842.005	76,97	44.243.521	23,03
Aragón	878.489	0,21	482.359	54,91	396.130	45,09
Asturias (P. de)	1.319.457	0,32	61.149	4,63	1.258.308	95,37
Baleares (Illes)	51.662	0,01	51.662	100,00	0	0,00
Canarias	25.374.663	6,18	25.374.663	100,00	0	0,00
Cantabria	347.928	0,08	306.228	88,01	41.700	11,99
Castilla-La Mancha	66.490.625	16,20	38.461.307	57,84	28.029.318	42,16
Castilla y León	25.398.674	6,19	23.876.040	94,01	1.522.634	5,99
Cataluña	4.515.150	1,10	4.502.276	99,71	12.874	0,29
Extremadura	33.393.563	8,14	24.406.667	73,09	8.986.896	26,91
Galicia	89.697	0,02	66.803	74,48	22.894	25,52
Madrid (C. de)	6.285.767	1,53	434.446	6,91	5.851.321	93,09
Murcia (R. de)	43.548.755	10,61	33.746.533	77,49	9.802.222	22,51
Navarra (C.F. de)	394.835	0,10	77.411	19,61	317.424	80,39
País Vasco	453.375	0,11	39.430	8,70	413.945	91,30
Rioja (La)	1.130.135	0,28	906.827	80,24	223.308	19,76
Valenciana (C.)	8.727.196	2,13	5.106.583	58,51	3.620.613	41,49
Total	410.485.497	100,00	305.742.389	74,48	104.743.108	25,52

* 116.548 litros de ganaderos de Portugal no contabilizados

12. RESUMEN—DATOS GENERALES—COMPARACIÓN CON EL AÑO ANTERIOR



LECHE DE CABRA - DATOS GENERALES - COMPARATIVA CON EL AÑO ANTERIOR

Fuente de datos AICA, elaboración SGPGYC

Mes	ENE	FEB	MAR	ABR	MAY	JUN	JUL	AGO	SEP	OCT	NOV	DIC
Nº decl. 2020	307	306	308	307	308	312	313	305	307	306	299	293
Nº decl. 2021	290	289	305	313	310	311	305	303	302	288	-	-
Variación (%)	-5,54	-5,56	-0,97	1,95	0,65	-0,32	-2,56	-0,66	-1,63	-5,88	-	-
Producción 2020 (miles litros)	34.798,49	38.127,54	47.439,78	48.380,59	52.215,05	48.898,33	45.272,83	37.576,89	31.253,57	29.086,00	29.897,56	31.294,01
Producción 2021 (miles litros)	32.178,04	35.019,73	45.906,45	49.511,57	53.239,63	49.584,40	45.946,26	38.927,90	31.592,04	28.696,03	-	-
Variación (%)	-7,53	-8,15	-3,23	2,34	1,96	1,40	1,49	3,60	1,08	-1,34	-	-
Nº gan 2020	4.905	4.935	5.017	5.011	5.151	5.103	5.167	5.042	4.873	4.702	4.632	4.687
Nº gan 2021	4.773	4.924	5.024	5.094	5.114	5.084	5.020	4.896	4.703	4.416	-	-
Variación (%)	-2,69	-0,22	0,14	1,66	-0,72	-0,37	-2,84	-2,90	-3,49	-6,08	-	-
Precio medio €/litro 2020	0,824	0,785	0,730	0,645	0,627	0,620	0,620	0,645	0,704	0,802	0,823	0,815
Precio medio €/litro 2021	0,824	0,778	0,751	0,730	0,718	0,715	0,719	0,733	0,788	0,860	-	-
Variación (%)	0,00	-0,89	2,88	13,18	14,51	15,32	15,97	13,64	11,93	7,23	-	-
Precio medio €/Hº 2020	8,75	8,74	8,43	7,66	7,70	7,74	7,94	8,07	8,21	8,50	8,58	8,55
Precio medio €/Hº 2021	8,62	8,60	8,62	8,77	8,85	8,95	9,08	9,13	9,21	9,31	-	-
Variación (%)	-1,49	-1,60	2,25	14,49	14,94	15,63	14,36	13,14	12,18	9,53	-	-



Para más información:

[MINISTERIO DE AGRICULTURA, PESCA Y ALIMENTACIÓN](#)

[SECTORES GANADEROS](#)

[OVINO Y CAPRINO DE LECHE](#)