

INFORME SOBRE DECLARACIONES DE ENTREGAS DE LECHE A LOS PRIMEROS COMPRADORES

OVINO Y CAPRINO

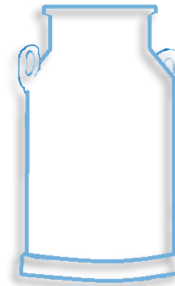

SEPTIEMBRE 2021



GOBIERNO
DE ESPAÑA

MINISTERIO
DE AGRICULTURA, PESCA
Y ALIMENTACIÓN



Aviso legal: Esta información puede ser utilizada en parte o en su integridad, sin necesidad de autorización expresa, siempre que se cite la fuente de los documentos objeto de la reutilización.

Elaboración:

Subdirección General de Producciones Ganaderas y Cinegéticas. Dirección General de Producciones y Mercados Agrarios. Ministerio de Agricultura, Pesca y Alimentación



MINISTERIO DE AGRICULTURA, PESCA Y ALIMENTACIÓN

Edita:

© Ministerio de Agricultura, Pesca y Alimentación

Secretaría General Técnica

Centro de Publicaciones

MADRID 2021

Referenciar el documento como: "INFORME SOBRE DECLARACIONES DE ENTREGAS DE LECHE CRUDA A LOS PRIMEROS COMPRADORES: OVINO Y CAPRINO DE LECHE" - Subdirección General de Producciones Ganaderas y Cinegéticas, Dirección General de Producciones y Mercados Agrarios.

Catálogo de Publicaciones de la Administración General del Estado:

<https://cpage.mpr.gob.es/>

NIPO: 00321077X



INTRODUCCIÓN Y NOTA ACLARATORIA:

La Subdirección General de Producciones Ganaderas y Cínicas elabora este informe sobre **declaraciones de entregas en el sector de ovino y caprino de leche** con periodicidad mensual, extrayendo los datos del módulo de consultas de INFOLAC.

INFOLAC es un sistema unificado de información del sector lácteo que incluye, entre otros datos, la información de las declaraciones obligatorias de entregas de leche cruda y de los contratos entre los primeros compradores y los productores del sector, así como un registro de los primeros compradores que operan en el sector lácteo en España. Dicha base de datos se crea por el Real Decreto 319/2015, de 24 de abril, y gestionada por el MAPA a través de la Agencia de Información y Control Alimentarios (AICA).

Los datos presentados en este informe no son datos consolidados, pudiendo ser objeto de una depuración por parte del organismo gestor de INFOLAC.

Los datos proceden de las declaraciones mensuales realizadas por los compradores y productores de leche y productos lácteos de oveja y cabra de acuerdo con lo establecido en el Real Decreto 319/2015, de 24 de abril.

En todos los casos se trata de datos provisionales, susceptibles de actualización como consecuencia de la depuración administrativa de los mismos, o de actuaciones de control y modificaciones realizadas. Estos datos tienen únicamente carácter informativo.

Debe tenerse en cuenta que:

- El "Nº Ganaderos" es el número de productores pertenecientes a una comunidad autónoma que han realizado entregas según lo declarado por los compradores. Si un productor entrega leche a varios compradores, se computa una única vez.
- El "Nº Compradores" es el número de compradores que han declarado entregas en cada comunidad autónoma.
- El "Importe medio declarado" en €/litro se calcula, a nivel de productor, a partir de las declaraciones mensuales de entregas de leche a compradores, dividiendo el importe liquidado en euros entre los litros entregados. Dichos importes incluyen bonificaciones y penalizaciones por calidad pero no IVA ni otros impuestos.
- En los importes medios por litro y hectogrado únicamente se han tenido en cuenta los ganaderos que han percibido por sus entregas importes medios comprendidos en el intervalo entre 0,1 y 2,0 €/litro y un valor medio del grado entre 5 y 20.
- La "leche producida por comunidad autónoma" hace referencia a la comunidad autónoma del productor, considerando la dirección de este declarada por el comprador. Por otro lado, la "leche adquirida" hace referencia a la comunidad autónoma del primer comprador según lo indicado en la declaración.



Sección I

OVINO DE LECHE

SUBDIRECCIÓN GENERAL DE PRODUCCIONES GANADERAS Y CINEGÉTICAS
DIRECCIÓN GENERAL DE PRODUCCIONES Y MERCADOS AGRARIOS

ÍNDICE — OVINO DE LECHE

1. Volumen de entregas de leche declarado por los primeros compradores (miles de litros).
2. Gráfico—Volumen de entregas de leche declarado por los primeros compradores (miles de litros).
3. Número de primeros compradores con entregas declaradas.
4. Volumen de leche producida por ganaderos y entregada (miles de litros).
5. Gráfico—Volumen de leche producida por ganaderos y entregada (miles de litros).
6. Número de ganaderos con entregas.
7. Evolución del precio medio de la leche producida y entregada (euros/litro).
8. Evolución del precio medio de la leche producida y entregada (euros/hectogrado).
9. Detalle mensual: Intercambios entre CCAA — número de ganaderos con entregas.
10. Detalle mensual: Intercambios entre CCAA — volumen entregado.
11. Detalle: Volumen de producción acumulada en declaraciones de entregas durante este año.
12. Resumen — Datos generales — Comparación con el año anterior.

1. VOLUMEN DE ENTREGAS DE LECHE DECLARADO POR PRIMEROS COMPRADORES



LECHE DE OVEJA - VOLUMEN DE LECHE ADQUIRIDA POR LOS PRIMEROS COMPRADORES (miles litros)

Fuente de datos AICA, elaboración SGPGYC

PERIODO	2020		2021									
	OCT	NOV	DIC	ENE	FEB	MAR	ABR	MAY	JUN	JUL	AGO	SEP
Andalucía	292,00	281,90	307,95	391,63	438,43	653,76	718,24	552,14	616,25	533,89	461,28	396,95
Aragón	86,58	74,10	75,09	69,01	99,57	119,68	147,48	149,57	152,77	155,23	441,95	86,68
Asturias (P. de)	12,82	10,13	15,38	15,12	14,34	18,50	23,84	22,19	14,55	12,20	12,45	14,51
Canarias	15,81	25,73	47,01	61,15	63,92	76,60	73,45	67,04	56,33	38,71	23,36	15,05
Cantabria	5,37	5,33	14,29	13,08	10,44	10,28	8,62	8,90	8,54	7,09	8,47	5,17
Castilla-La Mancha	9.199,37	8.825,66	9.515,60	9.358,91	10.515,58	13.825,68	14.622,83	15.118,20	14.108,27	13.349,82	11.670,59	9.856,53
Castilla y León	16.546,43	14.827,97	17.196,03	17.178,09	20.220,87	29.936,40	34.009,25	36.747,31	33.841,78	31.469,01	26.940,68	21.686,53
Cataluña	88,56	100,76	80,96	78,36	91,74	113,73	110,74	116,68	107,79	107,34	102,46	89,74
Extremadura	482,66	471,27	534,40	544,99	669,00	993,68	1.013,36	1.004,62	889,02	802,91	696,65	567,76
Galicia	1.152,98	1.038,51	1.133,49	1.073,98	1.239,84	1.554,82	1.544,63	1.647,04	1.526,95	1.446,64	1.314,86	1.115,76
Madrid (C. de)	425,99	393,84	409,87	389,75	442,01	645,27	672,05	741,40	687,06	616,23	520,98	435,38
Murcia (R. de)	51,50	42,27	40,47	41,81	46,23	53,94	83,34	79,77	78,22	85,48	77,57	66,59
Navarra (C.F. de)	677,10	663,41	956,93	1.443,28	1.613,52	2.141,62	2.234,09	2.162,12	1.803,71	1.403,30	1.054,13	578,82
País Vasco	185,88	216,12	71,64	348,28	416,63	622,11	696,40	675,20	536,31	412,97	315,09	252,28
Rioja (La)	182,43	159,57	171,56	158,78	193,24	353,38	375,47	409,60	368,90	339,19	272,55	209,60
Valenciana (C.)	111,07	95,85	87,47	91,97	90,10	125,94	130,59	121,81	124,77	114,28	100,87	97,65
Total	29.517	27.232	30.658	31.258	36.165	51.245	56.464	59.624	54.921	50.894	44.014	35.475

2. GRÁFICO—VOLUMEN MENSUAL DE LECHE ADQUIRIDA POR LOS PRIMEROS COMPRADORES



LECHE OVEJA - VOLUMEN DE LECHE ADQUIRIDA POR LOS PRIMEROS COMPRADORES (miles de litros)

(Fuente: datos AICA, elaboración SGPGyC)

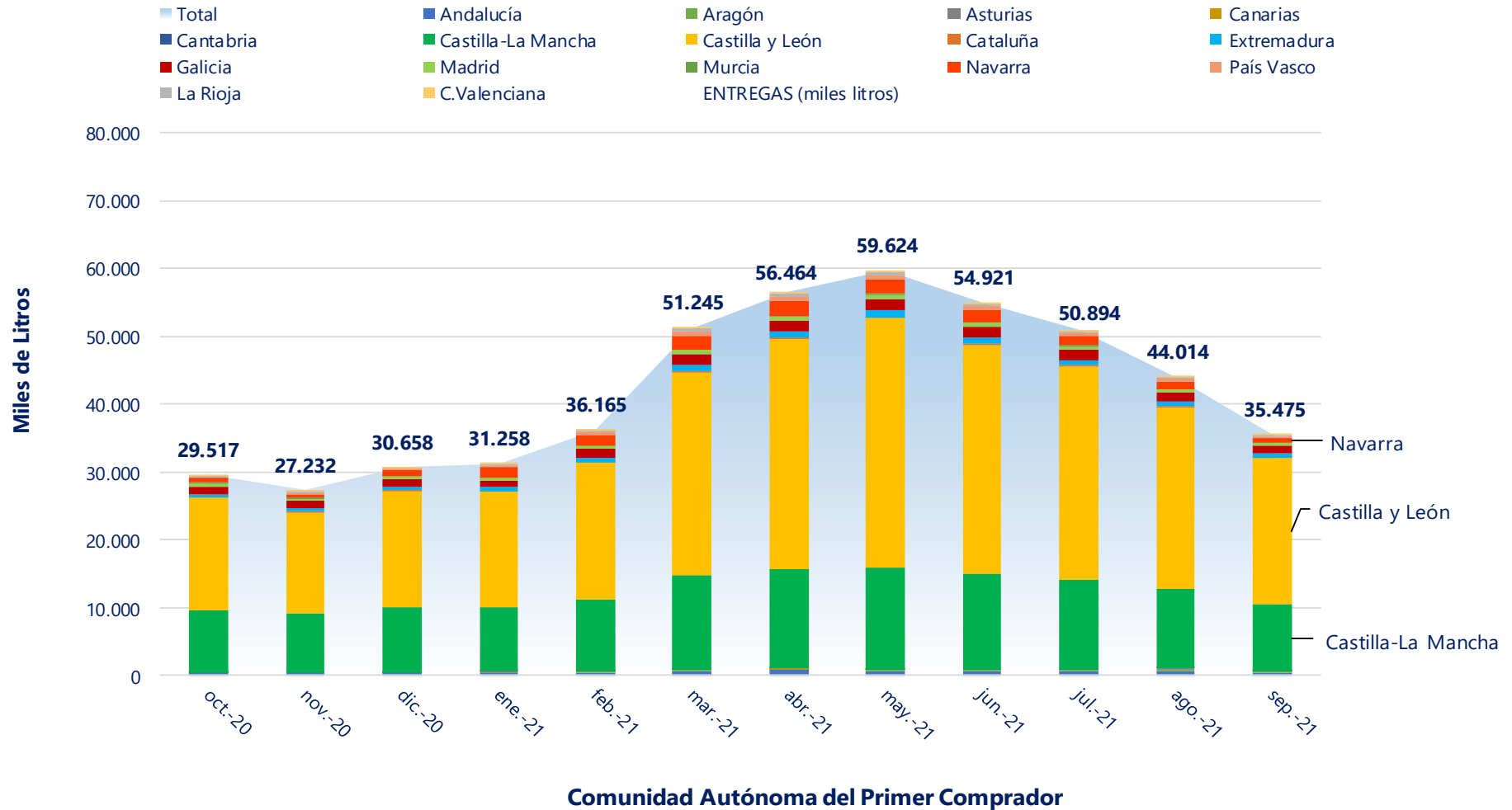

3. NÚMERO DE PRIMEROS COMPRADORES CON ENTREGAS DECLARADAS



LECHE DE OVEJA - NÚMERO DE PRIMEROS COMPRADORES QUE HAN DECLARADO ENTREGAS

Fuente de datos AICA, elaboración SGPGYC

PERIODO	2020		2021									
	OCT	NOV	DIC	ENE	FEB	MAR	ABR	MAY	JUN	JUL	AGO	SEP
Andalucía	11	9	9	11	13	13	14	13	13	13	12	9
Aragón	15	16	16	15	16	16	18	17	15	16	16	15
Asturias (P. de)	2	2	2	2	2	2	4	4	4	1	1	1
Canarias	8	8	10	10	9	9	10	10	10	9	9	8
Cantabria	2	3	5	6	6	5	5	4	5	3	4	2
Castilla-La Mancha	88	87	89	91	94	94	92	91	91	89	88	84
Castilla y León	80	79	81	81	81	82	83	86	83	84	84	83
Cataluña	23	21	20	21	21	24	24	25	23	24	26	20
Extremadura	11	12	12	12	12	13	14	13	14	14	12	9
Galicia	2	2	2	2	2	3	3	3	3	3	2	2
Madrid (C. de)	8	8	8	7	6	7	7	7	7	6	6	6
Murcia (R. de)	2	2	2	2	2	2	4	4	4	4	4	3
Navarra (C.F. de)	7	9	11	10	11	11	11	10	11	11	10	8
País Vasco	5	8	9	12	12	13	13	13	10	8	4	4
Rioja (La)	2	2	2	2	2	2	2	2	2	2	1	2
Valenciana (C.)	9	9	9	9	9	9	9	9	9	9	7	7
Total	275	277	287	293	298	305	313	311	304	296	286	263

4. VOLUMEN DE LECHE PRODUCIDA POR GANADEROS Y ENTREGADA (miles de litros)



LECHE DE OVEJA - VOLUMEN DE LECHE PRODUCIDA POR LOS GANADEROS (miles litros)

Fuente de datos AICA, elaboración SGPGYC

PERIODO	2020		2021									
	OCT	NOV	DIC	ENE	FEB	MAR	ABR	MAY	JUN	JUL	AGO	SEP
Andalucía	317,4	328,4	356,7	386,1	403,1	525,3	574,3	590,7	538,8	486,8	439,6	369,4
Aragón	274,7	252,2	242,1	254,0	307,0	372,7	397,0	393,5	366,4	347,9	627,8	80,2
Asturias (P. de)	0,6	0,1	0,2	0,3	0,1	0,1	4,2	3,0	1,7	0,0	0,0	0,0
Canarias	15,8	25,7	47,0	61,1	63,9	76,6	73,5	67,0	56,3	38,7	23,4	15,1
Cantabria	5,4	4,9	4,9	5,3	6,1	7,3	6,6	6,4	6,9	5,0	6,0	4,3
Castilla-La Mancha	10.894,7	10.421,6	11.247,7	10.863,1	12.381,4	16.250,8	17.039,0	17.506,1	16.265,2	15.382,0	13.533,7	11.514,3
Castilla y León	15.371,0	13.589,9	15.823,1	16.138,4	18.983,9	28.459,3	32.354,1	34.980,5	32.341,0	30.084,6	25.609,8	20.445,9
Cataluña	83,0	81,0	71,1	63,7	71,0	83,5	92,7	106,4	97,6	101,9	96,9	79,9
Extremadura	605,2	586,1	662,9	702,0	852,7	1.223,7	1.283,2	1.267,2	1.135,6	1.040,0	876,5	705,5
Galicia	0,0	0,0	0,0	0,0	2,8	3,8	3,0	2,5	2,5	1,0	0,0	0,0
Madrid (C. de)	787,7	766,2	849,3	735,7	787,6	1.078,8	1.266,4	1.361,8	1.259,9	1.131,7	1.048,4	955,2
Murcia (R. de)	101,3	104,1	101,0	93,4	89,0	123,2	130,0	133,5	136,7	138,1	124,2	98,7
Navarra (C.F. de)	719,6	709,7	823,6	1.271,5	1.406,0	1.877,5	2.003,7	1.983,1	1.730,7	1.395,6	1.111,8	855,2
País Vasco	64,4	108,1	177,6	462,4	556,7	830,3	878,0	822,6	589,2	387,4	220,4	96,5
Rioja (La)	58,6	56,6	62,5	58,0	63,8	87,1	89,9	99,5	93,2	84,5	66,6	55,7
Valenciana (C.)	213,3	190,8	188,5	163,3	190,3	245,5	268,8	299,8	299,5	269,2	228,9	199,1
Otros *	4,1	7,1	0,0	0,0	0,0	0,0	0,0	0,0	0,0	0,0	0,0	0,0
Total	29.517	27.232	30.658	31.258	36.165	51.245	56.464	59.624	54.921	50.894	44.014	35.475

5. GRÁFICO—VOLUMEN MENSUAL DE LECHE PRODUCIDA POR GANADEROS Y ENTREGADA



LECHE DE OVEJA - VOLUMEN DE LECHE PRODUCIDA POR GANADEROS Y ENTREGADA

(miles de litros)

Fuente: datos AICA, elaboración SGPGYC

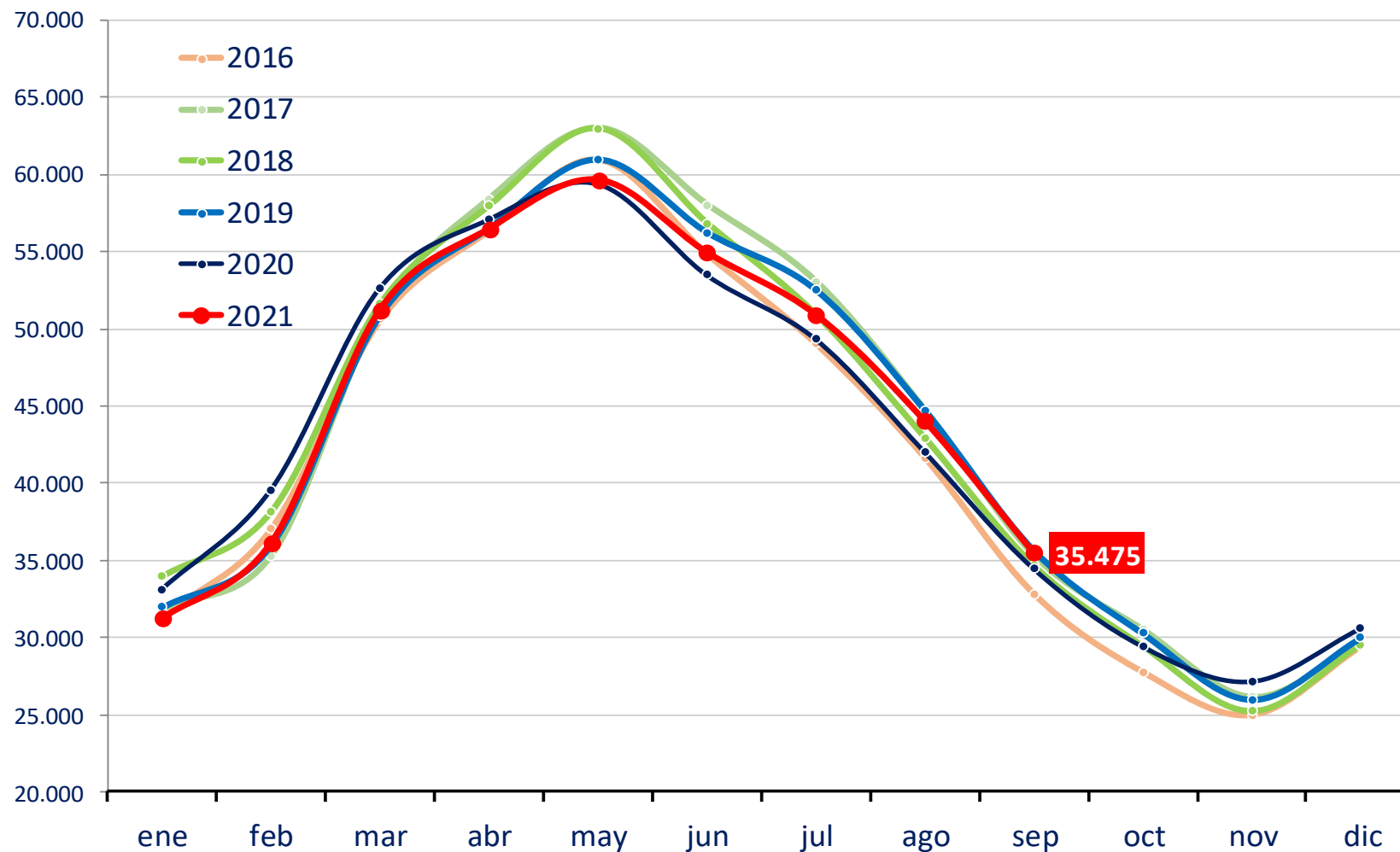

6. NÚMERO DE GANADEROS CON ENTREGAS



LECHE DE OVEJA - NÚMERO DE GANADEROS QUE HAN ENTREGADO LECHE A PRIMEROS COMPRADORES

Fuente de datos AICA, elaboración SGPGYC

PERIODO	2020			2021								
	OCT	NOV	DIC	ENE	FEB	MAR	ABR	MAY	JUN	JUL	AGO	SEP
Andalucía	31	29	30	36	39	46	49	52	52	50	34	27
Aragón	10	10	10	11	12	12	13	13	12	13	12	11
Asturias (P. de)	1	1	1	1	1	1	3	3	3	0	0	0
Canarias	20	26	35	40	39	41	42	43	41	39	28	19
Cantabria	3	3	3	4	5	4	4	3	4	2	3	2
Castilla-La Mancha	859	863	876	883	895	902	903	886	891	886	866	830
Castilla y León	1.787	1.756	1.791	1.832	1.873	1.895	1.896	1.892	1.885	1.863	1.831	1.773
Cataluña	10	11	11	11	11	11	13	12	12	11	11	11
Extremadura	76	77	80	82	88	90	90	90	90	88	83	77
Galicia	0	0	0	0	1	1	1	1	1	1	0	0
Madrid (C. de)	70	67	65	65	68	71	72	72	72	69	68	65
Murcia (R. de)	2	2	2	2	2	2	2	2	2	2	2	2
Navarra (C.F. de)	19	36	119	145	165	170	170	165	146	110	79	37
País Vasco	9	17	73	120	151	171	174	171	136	98	36	13
Rioja (La)	5	5	5	5	5	5	5	5	5	5	4	5
Valenciana (C.)	10	9	9	9	9	9	9	9	9	9	7	7
Otros *	1	1	0	0	0	0	0	0	0	0	0	0
Total	2.913	2.913	3.110	3.246	3.364	3.431	3.446	3.419	3.361	3.246	3.064	2.879

* Ganaderos de Francia

7. EVOLUCIÓN DEL PRECIO MEDIO DE LA LECHE PRODUCIDA Y ENTREGADA (EUROS/LITRO)



LECHE DE OVEJA -PRECIO MEDIO DE LA LECHE PRODUCIDA DECLARADA EN ENTREGAS (EUROS/LITRO)

Fuente de datos AICA, elaboración SGPGYC

PERIODO	2020		2021									
	OCT	NOV	DIC	ENE	FEB	MAR	ABR	MAY	JUN	JUL	AGO	SEP
Andalucía	1,035	1,065	1,041	1,039	0,992	0,984	0,956	0,962	0,973	0,957	0,945	0,989
Aragón	0,953	0,955	0,976	0,972	0,937	0,941	0,918	0,923	0,931	0,935	0,927	0,879
Asturias (P. de)	1,500	1,500	1,500	1,632	1,600	1,600	1,215	1,197	1,241	-	-	-
Canarias	0,922	0,908	0,903	0,897	0,906	0,908	0,918	0,929	0,937	0,938	0,947	0,950
Cantabria	0,945	0,915	0,925	0,945	0,947	0,945	0,920	0,917	0,967	0,899	0,929	0,887
Castilla-La Mancha	1,125	1,124	1,118	1,147	1,071	1,025	1,002	1,011	1,022	1,065	1,064	1,146
Castilla y León	1,069	1,044	0,979	0,966	0,916	0,871	0,853	0,857	0,859	0,874	0,899	1,033
Cataluña	1,434	1,429	1,446	1,413	1,430	1,460	1,484	1,480	1,444	1,449	1,464	1,462
Extremadura	1,085	1,057	1,070	1,014	0,943	0,880	0,853	0,892	0,916	0,943	0,958	1,048
Galicia	-	-	-	-	0,844	0,837	0,803	0,824	0,854	0,915	-	-
Madrid (C. de)	1,079	1,090	1,083	1,130	1,054	0,978	0,941	0,949	0,954	0,984	0,970	1,051
Murcia (R. de)	1,112	1,126	1,104	1,167	1,071	1,029	1,029	1,001	1,000	1,055	1,059	1,096
Navarra (C.F. de)	0,991	0,975	0,933	0,954	0,940	0,945	0,949	0,963	0,955	0,963	0,950	0,969
País Vasco	1,078	0,976	1,001	0,989	0,982	0,994	1,005	1,050	1,104	1,115	1,072	1,047
Rioja (La)	0,932	0,924	0,960	0,960	0,940	0,924	0,913	0,901	0,900	0,923	0,969	0,995
Valenciana (C.)	1,076	1,003	1,075	1,084	1,043	1,010	0,979	0,971	0,959	0,983	1,005	1,037
Total	1,088	1,074	1,036	1,036	0,978	0,931	0,910	0,915	0,920	0,943	0,958	1,069

8. EVOLUCIÓN DEL PRECIO MEDIO DE LA LECHE PRODUCIDA Y ENTREGADA (€/Hgdo)



LECHE DE OVEJA -PRECIO MEDIO DE LA LECHE PRODUCIDA DECLARADA EN ENTREGAS

Fuente de datos AICA, elaboración SGPGYC

PERIODO	2020		2021									
CC.AA	OCT	NOV	DIC	ENE	FEB	MAR	ABR	MAY	JUN	JUL	AGO	SEP
Andalucía	7,76	8,03	7,96	8,04	8,07	8,19	8,25	8,31	8,32	8,29	8,21	8,07
Aragón	7,90	7,96	8,00	7,91	8,25	8,24	8,17	8,25	8,38	8,40	8,42	7,31
Asturias (P. de)	11,97	11,86	10,93	12,82	12,57	13,09	10,91	10,17	9,81	-	-	-
Canarias	7,81	7,55	7,08	7,24	7,51	7,59	7,51	7,37	7,57	7,58	7,67	8,02
Cantabria	9,55	8,83	8,65	8,86	9,05	8,50	8,44	8,98	8,53	7,81	8,44	7,81
Castilla-La Mancha	8,47	8,50	8,42	8,51	8,53	8,43	8,41	8,42	8,48	8,88	8,82	9,10
Castilla y León	8,11	8,09	7,93	7,78	7,78	7,72	7,72	7,73	7,74	7,77	7,84	8,56
Cataluña	12,29	12,21	12,59	12,04	12,78	13,48	13,62	13,88	13,83	13,80	13,72	13,39
Extremadura	8,09	8,02	8,18	7,76	7,74	7,60	7,63	7,76	7,84	7,94	7,99	8,32
Galicia	-	-	-	-	7,50	7,50	7,50	7,50	7,50	7,50	-	-
Madrid (C. de)	8,19	8,23	8,13	8,36	8,31	8,00	7,99	8,00	8,05	8,30	8,29	8,64
Murcia (R. de)	8,45	8,45	8,22	8,57	8,33	8,27	8,38	8,50	8,57	9,35	9,35	9,12
Navarra (C.F. de)	7,65	7,78	7,98	8,21	8,34	8,31	8,33	8,36	8,34	8,21	8,03	8,08
País Vasco	7,85	8,05	9,30	9,10	9,06	9,07	8,95	8,91	9,01	8,82	8,46	8,34
Rioja (La)	7,62	7,53	7,64	7,63	7,94	7,94	7,96	7,96	7,97	7,99	8,16	8,19
Valenciana (C.)	8,65	7,84	8,43	8,48	8,62	8,65	8,39	8,57	8,56	8,36	8,67	8,46
Total	8,24	8,25	8,15	8,11	8,12	8,02	8,01	8,01	8,04	8,19	8,20	8,73

9. DETALLE MENSUAL: Intercambios entre CCAA — número de ganaderos con entregas



LECHE DE OVEJA - INTERCAMBIOS ENTRE CCAA - GANADEROS CON DECLARACIONES DE ENTREGAS

Mes en curso - Fuente de datos AICA, elaboración SGPGYC

Comunidad Autónoma	Total Ganaderos	% sobre total	Con entregas misma CC.AA	% sobre ganaderos CC.AA	Con entregas fuera CC.AA	% sobre ganaderos CC.AA
Andalucía	27	0,94	20	74,07	7	25,93
Aragón	11	0,38	8	72,73	5	45,45
Asturias (P. de)	0	0,00	0	0,00	0	0,00
Canarias	19	0,66	19	100,00	0	0,00
Cantabria	2	0,07	2	100,00	0	0,00
Castilla-La Mancha	830	28,83	686	82,65	157	18,92
Castilla y León	1.773	61,58	1.734	97,80	40	2,26
Cataluña	11	0,38	11	100,00	1	9,09
Extremadura	77	2,67	61	79,22	17	22,08
Galicia	0	0,00	0	0,00	0	0,00
Madrid (C. de)	65	2,26	20	30,77	47	72,31
Murcia (R. de)	2	0,07	1	50,00	2	100,00
Navarra (C.F. de)	37	1,29	25	67,57	13	35,14
País Vasco	13	0,45	6	46,15	7	53,85
Rioja (La)	5	0,17	5	100,00	0	0,00
Valenciana (C.)	7	0,24	6	85,71	3	42,86
Total	2.879	100,00	2.604	90,45	299	10,39

* 24 ganaderos con entregas dentro y fuera de su comunidad.

10. DETALLE MENSUAL: Intercambios entre CCAA—volumen entregado

LECHE DE OVEJA - INTERCAMBIOS ENTRE CCAA - VOLUMEN EN DECLARACIONES DE ENTREGAS (litros)

Mes en curso - Fuente de datos AICA, elaboración SGPGYC

Comunidad Autónoma	Litros producidos	% sobre total	Litros entregados misma CC.AA	% sobre total CC.AA	Litros entregados distinta CC.AA	% sobre total CC.AA
Andalucía	369.439	1,04	202.209	54,73	167.230	45,27
Aragón	80.163	0,23	55.332	69,02	24.831	30,98
Asturias (P. de)	0	0,00	0	0,00	0	0,00
Canarias	15.054	0,04	15.054	100,00	0	0,00
Cantabria	4.326	0,01	4.326	100,00	0	0,00
Castilla-La Mancha	11.514.343	32,46	9.278.896	80,59	2.235.447	19,41
Castilla y León	20.445.894	57,63	19.886.405	97,26	559.489	2,74
Cataluña	79.881	0,23	74.031	92,68	5.850	7,32
Extremadura	705.468	1,99	567.757	80,48	137.711	19,52
Galicia	0	0,00	0	0,00	0	0,00
Madrid (C. de)	955.203	2,69	97.671	10,23	857.532	89,77
Murcia (R. de)	98.675	0,28	34.453	34,92	64.222	65,08
Navarra (C.F. de)	855.242	2,41	566.988	66,30	288.254	33,70
País Vasco	96.533	0,27	65.122	67,46	31.411	32,54
Rioja (La)	55.715	0,16	55.715	100,00	0	0,00
Valenciana (C.)	199.060	0,56	86.807	43,61	112.253	56,39
Total	35.474.996	100,00	30.990.766	87,36	4.484.230	12,64

11. DETALLE: VOLUMEN DE PRODUCCIÓN ACUMULADA EN ENTREGAS DURANTE ESTE AÑO



LECHE DE OVEJA - VOLUMEN DE ENTREGAS ACUMULADO DURANTE ESTE AÑO (litros)

Fuente de datos AICA, elaboración SGPGYC

Comunidad Autónoma	Litros producidos	% sobre total	Litros entregados misma CC.AA	% sobre total CC.AA	Litros entregados distinta CC.AA	% sobre total CC.AA
Andalucía	4.314.003	1,03	2.443.847	56,65	1.870.156	43,35
Aragón	3.146.468	0,75	1.174.340	37,32	1.972.128	62,68
Asturias (P. de)	9.360	0,00	9.360	100,00	0	0,00
Canarias	475.600	0,11	475.600	100,00	0	0,00
Cantabria	53.992	0,01	53.992	100,00	0	0,00
Castilla-La Mancha	130.735.622	31,12	105.724.629	80,87	25.010.993	19,13
Castilla y León	239.397.484	56,99	232.545.388	97,14	6.852.096	2,86
Cataluña	793.476	0,19	759.823	95,76	33.653	4,24
Extremadura	9.086.407	2,16	7.177.190	78,99	1.909.217	21,01
Galicia	15.652	0,00	15.652	100,00	0	0,00
Madrid (C. de)	9.625.298	2,29	1.223.218	12,71	8.402.080	87,29
Murcia (R. de)	1.066.829	0,25	308.086	28,88	758.743	71,12
Navarra (C.F. de)	13.635.052	3,25	10.631.532	77,97	3.003.520	22,03
País Vasco	4.843.572	1,15	2.408.543	49,73	2.435.029	50,27
Rioja (La)	698.276	0,17	698.276	100,00	0	0,00
Valenciana (C.)	2.164.294	0,52	845.897	39,08	1.318.397	60,92
Total	420.061.385	100,00	366.495.373	87,25	53.566.012	12,75

12. RESUMEN—DATOS GENERALES—COMPARACIÓN CON EL AÑO ANTERIOR



LECHE DE OVEJA - DATOS GENERALES - COMPARATIVA CON EL AÑO ANTERIOR

Fuente de datos AICA, elaboración SGPGYC

Mes	ENE	FEB	MAR	ABR	MAY	JUN	JUL	AGO	SEP	OCT	NOV	DIC
Nº decl. 2020	300	308	303	288	290	296	288	276	275	275	277	287
Nº decl. 2021	293	298	305	313	311	304	296	286	263	-	-	-
Variación (%)	-2,33	-3,25	0,66	8,68	7,24	2,70	2,78	3,62	-4,36	-	-	-
Producción 2020 (miles litros)	33.162,56	39.606,49	52.656,21	57.092,20	59.397,09	53.513,71	49.356,43	42.045,83	34.525,89	29.516,57	27.232,43	30.658,14
Producción 2021 (miles litros)	31.258,17	36.165,45	51.245,40	56.464,36	59.623,60	54.921,22	50.894,25	44.013,94	35.475,00	-	-	-
Variación (%)	-5,74	-8,69	-2,68	-1,10	0,38	2,63	3,12	4,68	2,75	-	-	-
Nº gan 2020	3.401	3.523	3.592	3.608	3.586	3.508	3.379	3.179	3.028	2.913	2.913	3.110
Nº gan 2021	3.246	3.364	3.431	3.446	3.419	3.361	3.246	3.064	2.879	-	-	-
Variación (%)	-4,56	-4,51	-4,48	-4,49	-4,66	-4,19	-3,94	-3,62	-4,92	-	-	-
Precio medio €/litro 2020	0,962	0,914	0,882	0,853	0,852	0,874	0,873	0,896	1,014	1,088	1,074	1,036
Precio medio €/litro 2021	1,036	0,978	0,931	0,910	0,915	0,920	0,943	0,958	1,069	-	-	-
Variación (%)	7,692	7,002	5,556	6,682	7,394	5,263	8,018	6,920	5,424	-	-	-
Precio medio €/Hº 2020	7,69	7,67	7,63	7,51	7,50	7,54	7,61	7,64	8,14	8,24	8,25	8,15
Precio medio €/Hº 2021	8,11	8,12	8,02	8,01	8,01	8,04	8,19	8,20	8,73	-	-	-
Variación (%)	5,46	5,87	5,11	6,66	6,80	6,63	7,62	7,33	7,25	-	-	-

Sección II

CAPRINO DE LECHE

SUBDIRECCIÓN GENERAL DE PRODUCCIONES GANADERAS Y CINEGÉTICAS
DIRECCIÓN GENERAL DE PRODUCCIONES Y MERCADOS AGRARIOS



ÍNDICE — CAPRINO DE LECHE

1. Volumen de entregas de leche declarado por los primeros compradores (miles de litros).
2. Gráfico—Volumen de entregas de leche declarado por los primeros compradores (miles de litros).
3. Número de primeros compradores con entregas declaradas.
4. Volumen de leche producida por ganaderos y entregada (miles de litros).
5. Gráfico—Volumen de leche producida por ganaderos y entregada (miles de litros).
6. Número de ganaderos con entregas.
7. Evolución del precio medio de la leche producida y entregada (euros/litro).
8. Evolución del precio medio de la leche producida y entregada (euros/hectogrado).
9. Detalle mensual: Intercambios entre CCAA — número de ganaderos con entregas.
10. Detalle mensual: Intercambios entre CCAA — volumen entregado.
11. Detalle: Volumen de producción acumulada en declaraciones de entregas durante este año.
12. Resumen — Datos generales — Comparación con el año anterior.

1. VOLUMEN DE ENTREGAS DE LECHE DECLARADO POR PRIMEROS COMPRADORES



LECHE DE CABRA - VOLUMEN DE LECHE ADQUIRIDA POR LOS PRIMEROS COMPRADORES (miles litros)

Fuente de datos AICA, elaboración SGPGYC

PERIODO	2020		2021									
CC.AA.	OCT	NOV	DIC	ENE	FEB	MAR	ABR	MAY	JUN	JUL	AGO	SEP
Andalucía	10.445,75	11.083,71	11.690,92	12.004,87	13.200,82	17.076,07	19.641,22	21.348,56	19.815,56	18.236,39	14.880,99	11.416,56
Aragón	37,97	35,01	112,98	27,07	36,17	57,82	58,47	68,00	66,97	67,26	66,61	42,73
Asturias (P. de)	4,40	0,83	1,28	2,23	2,49	7,96	13,37	13,35	16,46	12,97	13,07	7,88
Baleares (Illes)	4,42	3,07	1,90	2,11	4,38	4,76	4,84	6,16	6,89	8,25	7,82	4,05
Canarias	1.925,98	1.855,77	2.089,47	2.110,59	2.178,69	2.826,40	2.880,12	3.106,86	3.045,79	2.893,51	2.493,92	1.997,08
Cantabria	20,00	17,37	12,36	17,61	21,40	35,44	38,37	44,15	39,06	41,55	30,26	27,77
Castilla-La Mancha	3.612,89	3.710,08	3.760,87	4.362,78	4.870,47	6.658,19	6.365,82	6.738,94	6.113,34	5.530,63	4.703,92	3.800,04
Castilla y León	3.238,03	3.183,97	3.150,52	3.072,84	3.403,71	4.583,17	5.147,25	5.577,00	5.305,34	5.111,74	4.487,93	3.749,79
Cataluña	505,81	508,69	460,74	462,03	537,58	739,01	737,76	798,43	798,02	753,75	713,83	634,83
Extremadura	1.808,94	1.830,02	2.070,00	2.115,03	2.320,19	3.285,32	3.525,10	3.524,04	3.287,40	2.856,73	2.461,08	2.028,79
Galicia	877,97	910,01	974,96	1.001,16	1.054,10	1.394,91	1.408,25	1.520,60	1.382,14	1.245,65	1.028,04	811,25
Madrid (C. de)	533,63	588,05	704,24	837,57	951,63	1.230,33	1.377,70	1.448,70	1.295,72	1.149,03	879,11	651,10
Murcia (R. de)	4.812,20	4.833,95	4.966,88	4.865,05	5.104,58	6.293,55	6.532,28	7.140,58	6.667,85	6.337,64	5.633,33	4.921,55
Navarra (C.F. de)	20,07	22,21	20,06	15,81	21,03	33,79	48,19	58,01	52,52	44,08	38,43	27,65
País Vasco	2,41	2,59	3,22	0,00	2,88	4,56	4,74	5,73	5,78	5,42	4,69	3,34
Rioja (La)	98,54	106,40	101,74	91,73	106,14	158,77	181,67	196,23	184,39	194,84	111,85	124,30
Valenciana (C.)	970,97	1.018,24	990,88	1.007,24	1.027,70	1.291,71	1.324,34	1.420,05	1.289,56	1.205,94	1.115,45	974,91
Total	28.920	29.710	31.113	31.996	34.844	45.682	49.289	53.015	49.373	45.695	38.670	31.224

2. GRÁFICO—VOLUMEN MENSUAL DE LECHE ADQUIRIDA POR LOS PRIMEROS COMPRADORES



LECHE CABRA - VOLUMEN DE LECHE ADQUIRIDA POR LOS PRIMEROS COMPRADORES (miles de litros)

(Fuente: datos AICA, elaboración SGPGyC)

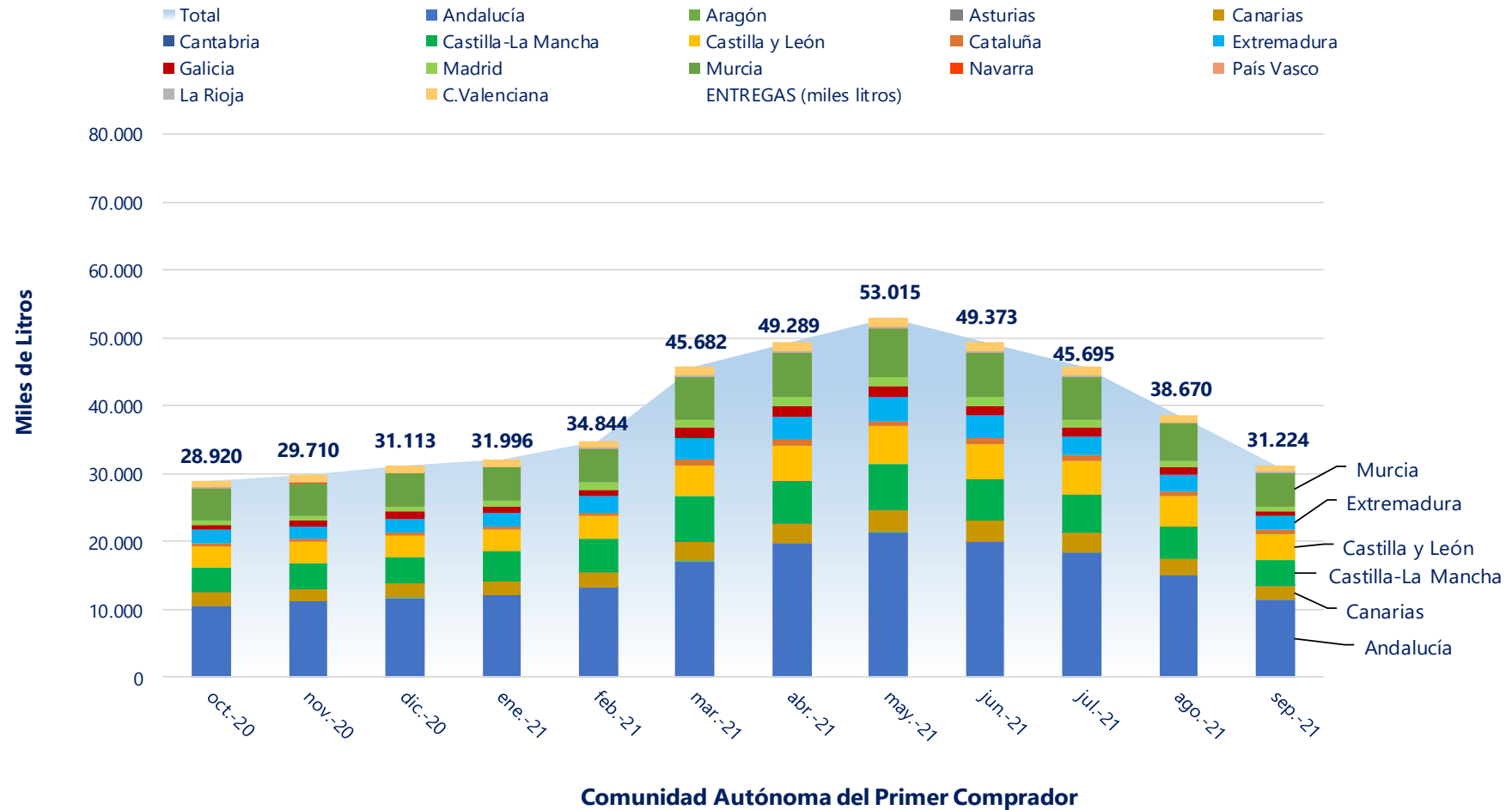

3. NÚMERO DE PRIMEROS COMPRADORES CON ENTREGAS DECLARADAS



LECHE DE CABRA - NÚMERO DE PRIMEROS COMPRADORES QUE HAN DECLARADO ENTREGAS

Fuente de datos AICA, elaboración SGPGYC

PERIODO CC.AA	2020		2021									
	OCT	NOV	DIC	ENE	FEB	MAR	ABR	MAY	JUN	JUL	AGO	SEP
Andalucía	66	64	63	62	63	65	66	65	67	66	66	62
Aragón	7	8	8	8	8	8	8	8	8	8	8	7
Asturias (P. de)	3	2	2	2	3	6	7	6	6	6	6	5
Baleares (Illes)	2	2	1	1	2	2	2	2	2	2	2	1
Canarias	31	32	31	30	30	30	30	30	30	27	27	24
Cantabria	11	10	9	9	9	12	13	14	12	13	11	11
Castilla-La Mancha	41	41	41	40	40	40	41	42	41	40	40	41
Castilla y León	31	29	30	29	27	30	31	30	30	30	31	31
Cataluña	37	35	32	35	32	34	37	37	37	35	35	35
Extremadura	32	31	32	29	30	32	33	33	35	34	34	35
Galicia	2	3	2	3	2	3	2	2	3	2	2	2
Madrid (C. de)	6	6	6	7	6	6	6	6	5	6	6	5
Murcia (R. de)	11	11	11	10	10	10	10	10	10	10	10	10
Navarra (C.F. de)	1	1	1	1	1	1	1	1	1	1	1	1
País Vasco	1	1	1	0	1	1	1	1	1	1	1	1
Rioja (La)	2	2	2	2	2	2	2	2	2	2	1	2
Valenciana (C.)	20	19	19	20	21	21	21	19	19	19	19	19
Total	304	297	291	288	287	303	311	308	309	302	300	292

4. VOLUMEN DE LECHE PRODUCIDA POR GANADEROS Y ENTREGADA (miles de litros)



LECHE DE CABRA - VOLUMEN DE LECHE PRODUCIDA POR LOS GANADEROS (miles litros)

Fuente de datos AICA, elaboración SGPGYC

PERIODO	2020		2021										
	CC.AA	OCT	NOV	DIC	ENE	FEB	MAR	ABR	MAY	JUN	JUL	AGO	SEP
Andalucía		12.207,74	12.983,04	13.876,11	15.010,78	16.577,63	21.643,77	23.730,46	25.699,65	23.790,43	21.846,52	17.763,79	13.543,69
Aragón		64,28	60,18	55,17	46,39	56,24	81,35	91,67	103,33	109,05	121,75	112,27	76,13
Asturias (P. de)		113,81	94,88	104,84	108,09	91,51	98,54	141,21	159,12	146,99	149,78	155,81	129,98
Baleares (Illes)		4,42	3,07	1,90	2,11	4,38	4,76	4,84	6,16	6,89	8,25	7,82	4,05
Canarias		1.925,98	1.855,77	2.089,47	2.110,59	2.178,69	2.826,40	2.880,12	3.106,86	3.045,79	2.893,51	2.493,92	1.997,08
Cantabria		21,95	17,37	18,49	17,61	21,40	39,52	42,63	47,46	44,35	46,24	35,31	29,06
Castilla-La Mancha		4.870,02	4.984,62	4.991,47	4.976,48	5.471,05	7.418,05	7.941,63	8.448,85	7.693,17	7.301,31	6.392,17	5.241,73
Castilla y León		2.096,78	2.029,80	1.919,37	1.833,85	2.011,56	2.673,91	2.894,14	3.159,48	3.071,47	2.936,62	2.542,55	2.196,29
Cataluña		353,58	343,00	322,59	314,60	339,37	460,95	486,24	543,75	543,11	538,34	491,03	441,11
Extremadura		2.150,80	2.152,88	2.427,71	2.564,33	2.853,22	3.977,78	4.280,00	4.338,79	4.045,77	3.518,35	3.009,01	2.445,49
Galicia		10,17	7,35	9,97	7,78	8,88	7,08	11,43	11,10	7,54	2,44	1,04	5,22
Madrid (C. de)		476,88	433,61	432,19	413,31	438,81	556,61	619,98	699,55	646,71	621,30	587,14	493,59
Murcia (R. de)		3.783,09	3.871,67	3.950,80	3.713,63	3.870,92	4.713,61	4.907,83	5.334,93	4.971,26	4.542,14	4.062,32	3.682,14
Navarra (C.F. de)		20,94	24,04	19,27	21,60	28,38	33,86	51,49	52,73	48,26	48,32	41,94	37,96
País Vasco		27,48	25,51	28,47	24,84	32,01	54,83	63,88	67,13	61,77	54,66	37,54	28,98
Rioja (La)		77,03	83,04	80,67	70,31	83,46	130,50	140,16	154,91	143,21	148,26	86,18	95,32
Valenciana (C.)		709,57	734,69	775,83	747,05	767,09	950,44	991,71	1.074,41	970,57	903,39	842,14	765,28
Otros *		5,47	5,45	8,70	12,38	9,36	9,80	10,08	7,19	26,47	14,21	8,38	10,52
Total		28.920	29.710	31.113	31.996	34.844	45.682	49.289	53.015	49.373	45.695	38.670	31.224

* Ganaderos de Portugal

5. GRÁFICO—VOLUMEN MENSUAL DE LECHE PRODUCIDA POR GANADEROS Y ENTREGADA



LECHE DE CABRA - VOLUMEN DE LECHE PRODUCIDA POR GANADEROS Y ENTREGADA (miles de litros)

Fuente: datos AICA, elaboración SGPGYC

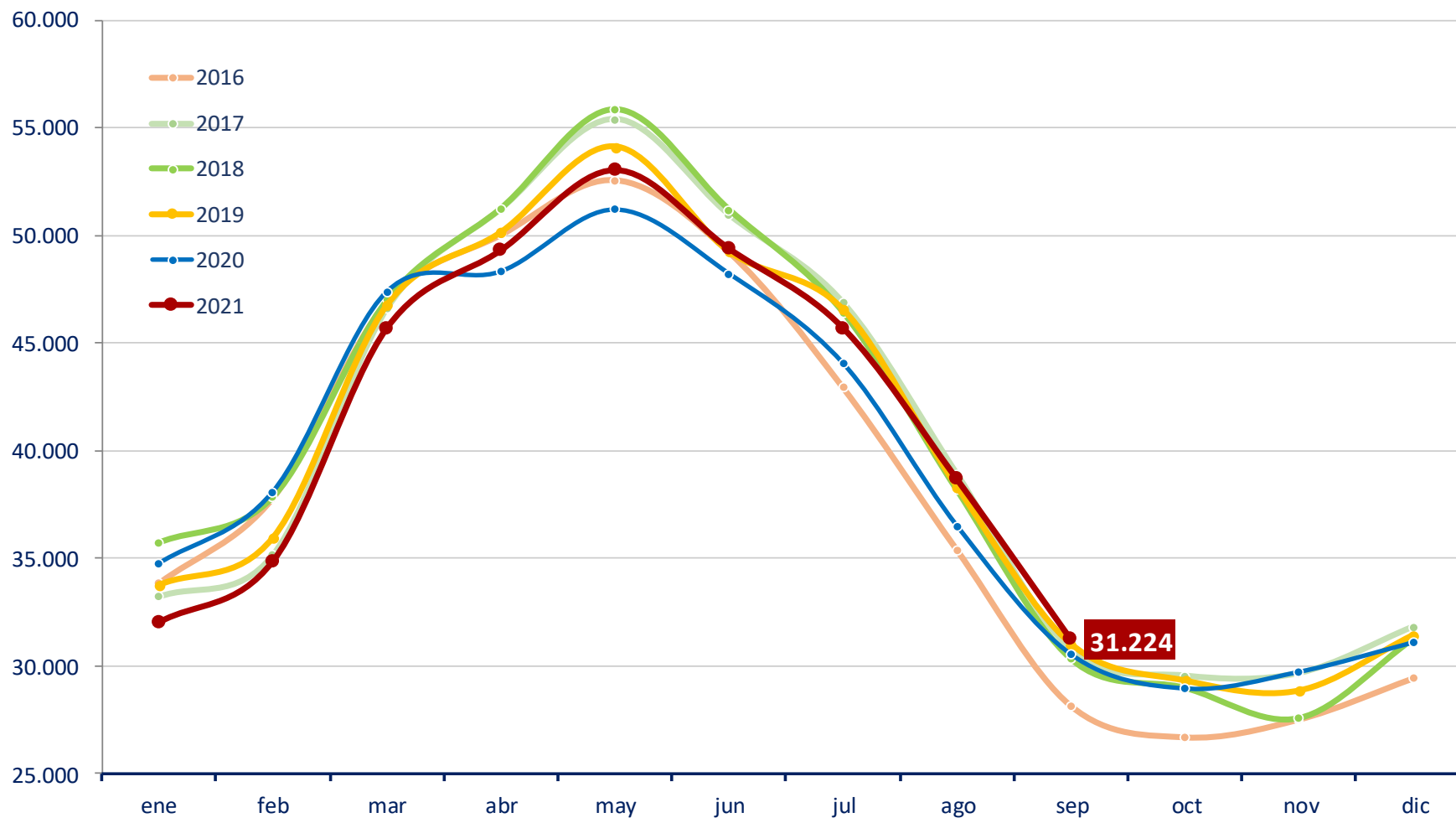

6. NÚMERO DE GANADEROS CON ENTREGAS



LECHE DE CABRA - NÚMERO DE GANADEROS QUE HAN ENTREGADO LECHE A PRIMEROS COMPRADORES

Fuente de datos AICA, elaboración SGPGYC

PERIODO	2020		2021									
	OCT	NOV	DIC	ENE	FEB	MAR	ABR	MAY	JUN	JUL	AGO	SEP
Andalucía	2.363	2.323	2.344	2.391	2.497	2.546	2.574	2.593	2.569	2.544	2.477	2.361
Aragón	11	12	12	12	12	11	11	11	12	12	12	11
Asturias (P. de)	9	9	9	10	10	11	12	11	11	11	11	10
Baleares (Illes)	2	2	1	1	2	2	2	2	2	2	2	1
Canarias	300	295	302	319	332	336	346	344	346	328	319	297
Cantabria	7	6	7	6	6	7	8	9	9	10	10	10
Castilla-La Mancha	673	668	663	663	674	682	680	679	675	664	653	641
Castilla y León	280	272	271	273	278	285	291	289	292	291	290	283
Cataluña	64	64	63	65	62	64	67	68	67	62	64	62
Extremadura	528	522	553	576	592	609	622	629	625	606	578	536
Galicia	1	1	1	1	2	2	2	2	2	1	1	1
Madrid (C. de)	66	63	65	64	63	67	68	68	67	67	67	64
Murcia (R. de)	278	273	275	271	270	274	277	278	277	278	275	273
Navarra (C.F. de)	4	3	2	3	4	4	5	5	5	5	5	6
País Vasco	7	6	6	4	6	7	9	9	9	9	8	7
Rioja (La)	11	11	12	12	12	13	16	16	15	15	12	13
Valenciana (C.)	82	83	84	84	84	85	85	83	83	84	82	80
Otros *	1	1	1	1	1	1	1	2	3	2	2	1
Total	4.687	4.614	4.671	4.756	4.907	5.006	5.076	5.098	5.069	4.991	4.868	4.657

* Ganaderos de Portugal

7. EVOLUCIÓN DEL PRECIO MEDIO DE LA LECHE PRODUCIDA Y ENTREGADA (€/L)



LECHE DE CABRA -PRECIO MEDIO DE LA LECHE PRODUCIDA DECLARADA EN ENTREGAS (EUROS/LITRO)

Fuente de datos AICA, elaboración SGPGYC

PERIODO CC.AA	2020		2021									
	OCT	NOV	DIC	ENE	FEB	MAR	ABR	MAY	JUN	JUL	AGO	SEP
Andalucía	0,803	0,816	0,807	0,818	0,769	0,742	0,713	0,703	0,703	0,706	0,724	0,784
Aragón	0,915	0,906	0,903	0,916	0,856	0,868	0,837	0,808	0,819	0,815	0,830	0,915
Asturias (P. de)	0,732	0,767	0,792	0,834	0,798	0,812	0,755	0,740	0,698	0,681	0,678	0,793
Baleares (Illes)	1,124	1,024	0,778	0,758	0,986	0,920	0,866	0,827	0,811	0,840	0,841	0,650
Canarias	0,700	0,700	0,684	0,695	0,698	0,699	0,694	0,692	0,692	0,689	0,692	0,695
Cantabria	0,833	0,831	0,837	0,822	0,823	0,822	0,801	0,831	0,837	0,825	0,842	0,843
Castilla-La Mancha	0,800	0,822	0,817	0,831	0,787	0,755	0,750	0,740	0,728	0,739	0,750	0,804
Castilla y León	0,825	0,852	0,836	0,851	0,814	0,778	0,751	0,738	0,725	0,720	0,722	0,791
Cataluña	0,937	0,965	0,968	0,981	0,881	0,877	0,862	0,830	0,809	0,821	0,843	0,872
Extremadura	0,792	0,795	0,796	0,791	0,742	0,706	0,683	0,681	0,681	0,694	0,708	0,763
Galicia	0,676	0,728	0,730	0,716	0,678	0,692	0,728	0,744	0,712	0,786	0,762	0,790
Madrid (C. de)	0,819	0,863	0,860	0,862	0,814	0,776	0,762	0,741	0,729	0,727	0,733	0,785
Murcia (R. de)	0,824	0,871	0,879	0,889	0,829	0,809	0,789	0,762	0,755	0,751	0,767	0,824
Navarra (C.F. de)	1,010	1,007	1,038	1,071	0,969	0,908	0,827	0,810	0,789	0,771	0,791	0,819
País Vasco	0,856	0,856	0,861	0,762	0,769	0,767	0,724	0,718	0,712	0,722	0,727	0,762
Rioja (La)	0,826	0,869	0,854	0,835	0,821	0,803	0,753	0,753	0,744	0,744	0,769	0,773
Valenciana (C.)	0,830	0,870	0,867	0,859	0,817	0,797	0,795	0,765	0,760	0,762	0,768	0,816
Total	0,802	0,822	0,815	0,823	0,778	0,751	0,729	0,718	0,714	0,718	0,732	0,788

8. EVOLUCIÓN DEL PRECIO MEDIO LECHE PRODUCIDA Y ENTREGADA (€/Hgdo)



LECHE DE CABRA -PRECIO MEDIO DE LA LECHE PRODUCIDA DECLARADA EN ENTREGAS (EUROS/HECTOGRADO)

Fuente de datos AICA, elaboración SGPGYC

PERIODO CC.AA	2021											
	OCT	NOV	DIC	ENE	FEB	MAR	ABR	MAY	JUN	JUL	AGO	SEP
Andalucía	8,48	8,59	8,60	8,68	8,63	8,64	8,69	8,80	8,94	9,05	9,11	9,21
Aragón	9,11	8,66	8,73	8,81	8,89	9,38	9,50	9,70	10,18	10,39	10,50	11,08
Asturias (P. de)	8,76	9,13	9,02	9,03	8,87	9,04	8,99	8,96	8,93	8,93	8,91	10,31
Baleares (Illes)	10,24	9,18	7,10	7,10	10,27	9,43	9,92	9,91	9,86	10,13	9,74	0,00
Canarias	7,39	7,25	7,10	7,33	7,59	7,72	7,99	7,98	8,01	8,00	7,85	7,62
Cantabria	8,81	8,60	9,65	8,64	9,21	9,95	10,17	10,71	10,41	10,52	10,51	10,00
Castilla-La Mancha	8,43	8,46	8,43	8,54	8,53	8,55	8,96	9,04	9,08	9,32	9,34	9,36
Castilla y León	9,07	9,11	8,96	8,99	8,99	8,98	9,13	9,14	9,17	9,21	9,24	9,60
Cataluña	10,43	10,33	10,30	10,46	9,96	9,97	10,09	10,04	10,33	10,85	11,11	11,04
Extremadura	8,24	8,25	8,29	8,21	8,20	8,21	8,37	8,44	8,54	8,72	8,81	8,83
Galicia	8,50	8,50	8,50	8,50	8,28	8,54	8,50	8,74	8,84	9,00	9,00	10,01
Madrid (C. de)	8,82	8,87	8,81	8,81	8,78	8,78	9,13	9,13	9,15	9,17	9,13	9,15
Murcia (R. de)	8,85	8,99	8,99	9,10	9,01	9,02	9,17	9,18	9,29	9,42	9,52	9,59
Navarra (C.F. de)	10,01	10,50	10,52	10,45	10,18	9,94	9,95	10,14	9,94	9,90	9,97	9,54
País Vasco	8,73	8,68	8,62	8,58	8,57	8,67	8,51	8,53	8,61	8,65	8,66	8,78
Rioja (La)	8,85	8,50	8,85	8,95	8,99	9,07	8,85	9,30	9,34	9,47	9,27	9,07
Valenciana (C.)	8,61	8,74	8,74	8,71	8,74	8,73	8,90	8,95	9,10	9,34	9,35	9,45
Total	8,50	8,58	8,55	8,62	8,60	8,61	8,77	8,85	8,95	9,08	9,12	9,20

9. DETALLE MENSUAL: Intercambios entre CCAA— ganaderos con entregas

LECHE DE CABRA - INTERCAMBIOS ENTRE CCAA - GANADEROS CON DECLARACIONES DE ENTREGAS

Mes en curso - Fuente de datos AICA, elaboración SGPGYC

Comunidad Autónoma	Total Ganaderos	% sobre total	Con entregas misma CC.AA	% sobre ganaderos CC.AA	Con entregas fuera CC.AA	% sobre ganaderos CC.AA
Andalucía	2.361	50,71	1.863	78,91	512	21,69
Aragón	11	0,24	6	54,55	5	45,45
Asturias (P. de)	10	0,21	3	30,00	7	70,00
Baleares (Illes)	1	0,02	1	100,00	0	0,00
Canarias	297	6,38	297	100,00	0	0,00
Cantabria	10	0,21	9	90,00	2	20,00
Castilla-La Mancha	641	13,77	423	65,99	221	34,48
Castilla y León	283	6,08	272	96,11	12	4,24
Cataluña	62	1,33	62	100,00	0	0,00
Extremadura	536	11,51	397	74,07	141	26,31
Galicia	1	0,02	1	100,00	0	0,00
Madrid (C. de)	64	1,37	13	20,31	51	79,69
Murcia (R. de)	273	5,86	198	72,53	78	28,57
Navarra (C.F. de)	6	0,13	1	16,67	5	83,33
País Vasco	7	0,15	1	14,29	6	85,71
Rioja (La)	13	0,28	11	84,62	2	15,38
Valenciana (C.)	80	1,72	59	73,75	23	28,75
Total	4.656	100,00	3.617	77,68	1.065	22,87

* 1 ganaderos de Portugal no contabilizados y 26 ganaderos con entregas dentro y fuera de su comunidad.

10. DETALLE MENSUAL: Intercambios entre CCAA—volumen entregado



LECHE DE CABRA - INTERCAMBIOS ENTRE CCAA - VOLUMEN EN DECLARACIONES DE ENTREGAS (litros)
Mes en curso - Fuente de datos AICA, elaboración SGPGYC

Comunidad Autónoma	Litros producidos	% sobre total	Litros entregados misma CC.AA	% sobre total CC.AA	Litros entregados distinta CC.AA	% sobre total CC.AA
Andalucía	13.543.692	43,39	10.550.028	77,90	2.993.664	22,10
Aragón	76.130	0,24	35.702	46,90	40.428	53,10
Asturias (P. de)	129.978	0,42	4.279	3,29	125.699	96,71
Baleares (Illes)	4.047	0,01	4.047	100,00	0	0,00
Canarias	1.997.082	6,40	1.997.082	100,00	0	0,00
Cantabria	29.057	0,09	24.947	85,86	4.110	14,14
Castilla-La Mancha	5.241.734	16,79	2.958.023	56,43	2.283.711	43,57
Castilla y León	2.196.292	7,04	2.075.789	94,51	120.503	5,49
Cataluña	441.106	1,41	441.106	100,00	0	0,00
Extremadura	2.445.491	7,83	1.802.898	73,72	642.593	26,28
Galicia	5.218	0,02	5.218	100,00	0	0,00
Madrid (C. de)	493.585	1,58	44.701	9,06	448.884	90,94
Murcia (R. de)	3.682.137	11,80	2.880.553	78,23	801.584	21,77
Navarra (C.F. de)	37.963	0,12	6.506	17,14	31.457	82,86
País Vasco	28.984	0,09	3.335	11,51	25.649	88,49
Rioja (La)	95.322	0,31	78.468	82,32	16.854	17,68
Valenciana (C.)	765.280	2,45	452.175	59,09	313.105	40,91
Total	31.213.098	100,00	23.364.857	74,86	7.848.241	25,14

* 10.519 litros de ganaderos de Portugal no contabilizados

11. DETALLE: VOLUMEN DE PRODUCCIÓN ACUMULADA EN ENTREGAS DURANTE ESTE AÑO



LECHE DE CABRA - VOLUMEN DE ENTREGAS ACUMULADO DURANTE ESTE AÑO (litros)

Fuente de datos AICA, elaboración SGPYC

Comunidad Autónoma	Litros producidos	% sobre total	Litros entregados misma CC.AA	% sobre total CC.AA	Litros entregados distinta CC.AA	% sobre total CC.AA
Andalucía	179.606.713	47,30	138.037.492	76,86	41.569.221	23,14
Aragón	798.174	0,21	432.897	54,24	365.277	45,76
Asturias (P. de)	1.181.004	0,31	60.149	5,09	1.120.855	94,91
Baleares (Illes)	49.242	0,01	49.242	100,00	0	0,00
Canarias	23.532.962	6,20	23.532.962	100,00	0	0,00
Cantabria	323.562	0,09	284.441	87,91	39.121	12,09
Castilla-La Mancha	60.884.439	16,04	34.917.788	57,35	25.966.651	42,65
Castilla y León	23.319.878	6,14	21.923.186	94,01	1.396.692	5,99
Cataluña	4.158.490	1,10	4.145.616	99,69	12.874	0,31
Extremadura	31.032.739	8,17	22.648.348	72,98	8.384.391	27,02
Galicia	62.509	0,02	62.509	100,00	0	0,00
Madrid (C. de)	5.076.982	1,34	392.780	7,74	4.684.202	92,26
Murcia (R. de)	39.798.766	10,48	30.796.087	77,38	9.002.679	22,62
Navarra (C.F. de)	364.537	0,10	72.260	19,82	292.277	80,18
País Vasco	425.640	0,11	37.142	8,73	388.498	91,27
Rioja (La)	1.052.296	0,28	845.380	80,34	206.916	19,66
Valenciana (C.)	8.012.075	2,11	4.679.872	58,41	3.332.203	41,59
Total	379.680.008	100,00	282.918.151	74,51	96.761.857	25,49

* 108.388 litros de ganaderos de Portugal no contabilizados

12. RESUMEN—DATOS GENERALES—COMPARACIÓN CON EL AÑO ANTERIOR



LECHE DE CABRA - DATOS GENERALES - COMPARATIVA CON EL AÑO ANTERIOR

Fuente de datos AICA, elaboración SGPGYC

Mes	ENE	FEB	MAR	ABR	MAY	JUN	JUL	AGO	SEP	OCT	NOV	DIC
Nº decl. 2020	306	305	307	306	307	310	311	303	306	304	297	291
Nº decl. 2021	288	287	303	311	308	309	302	300	292	-	-	-
Variación (%)	-5,88	-5,90	-1,30	1,63	0,33	-0,32	-2,89	-0,99	-4,58	-	-	-
Producción 2020 (miles litros)	34.767,64	38.095,21	47.406,13	48.351,29	51.182,35	48.247,65	44.087,55	36.508,32	30.499,12	28.919,97	29.709,96	31.113,01
Producción 2021 (miles litros)	31.995,71	34.843,95	45.681,76	49.289,48	53.015,39	49.372,79	45.695,37	38.670,33	31.223,62	-	-	-
Variación (%)	-7,97	-8,53	-3,64	1,94	3,58	2,33	3,65	5,92	2,38	-	-	-
Nº gan 2020	4.901	4.931	5.013	5.007	5.025	5.038	5.011	4.887	4.742	4.687	4.614	4.671
Nº gan 2021	4.756	4.907	5.006	5.076	5.098	5.069	4.991	4.868	4.657	-	-	-
Variación (%)	-2,96	-0,49	-0,14	1,38	1,45	0,62	-0,40	-0,39	-1,79	-	-	-
Precio medio €/litro 2020	0,824	0,785	0,730	0,645	0,627	0,619	0,619	0,644	0,703	0,802	0,822	0,815
Precio medio €/litro 2021	0,823	0,778	0,751	0,729	0,718	0,714	0,718	0,732	0,788	-	-	-
Variación (%)	-0,12	-0,89	2,88	13,02	14,51	15,35	15,99	13,66	12,09	-	-	-
Precio medio €/Hº 2020	8,75	8,74	8,43	7,66	7,67	7,72	7,91	8,04	8,16	8,50	8,58	8,55
Precio medio €/Hº 2021	8,62	8,60	8,61	8,77	8,85	8,95	9,08	9,12	9,20	-	-	-
Variación (%)	-1,49	-1,60	2,14	14,49	15,38	15,93	14,79	13,43	12,75	-	-	-



Para más información:

[MINISTERIO DE AGRICULTURA, PESCA Y ALIMENTACIÓN](#)

[SECTORES GANADEROS](#)

[OVINO Y CAPRINO DE LECHE](#)