

⚠ INSTRUCCIONES



INSTRUCCIONES GENERALES

INSTRUCCIONES PARA LA CUMPLIMENTACIÓN DE LA HOJA

Esta hoja de respuesta debe ser cumplimentada con **bolígrafo negro o azul**.

Para cada pregunta hay **dos líneas de respuesta**: la primera se utiliza para contener la respuesta que Vd. considere correcta y la segunda con un sombreado, para anular dicha respuesta, si desea hacerlo.

Lea atentamente la pregunta a contestar y una vez elegida la alternativa que considere correcta (A, B, C o D) **márquela en la primera de las dos líneas** de respuesta que tiene el mismo número de pregunta.

Marque completamente la casilla correspondiente a la alternativa elegida, rellenándola pero sin salirse. Vea el siguiente ejemplo:



Si se equivoca y desea anular una respuesta, marque la casilla inmediatamente inferior a la que quiere corregir, en la segunda línea de la misma pregunta, que tiene un sombreado y después vuelva a marcar en la primera línea de la misma pregunta la alternativa que considera correcta. En el siguiente ejemplo se había elegido la alternativa **A** y se ha anulado marcando **A** en la casilla de la línea sombreada inmediatamente debajo. Después se ha marcado como correcta la alternativa **C**.

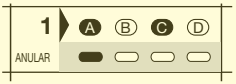

Si ahora desea anular la respuesta **C** y elegir la **D**, podría hacerlo repitiendo la operación, como sigue:



Una vez anulada una opción de respuesta no podrá volver a recuperarla.

ATENCIÓN

Únicamente se considerarán válidas las contestaciones cuyas marcas estén realizadas de acuerdo con estas instrucciones. Además, usted deberá ajustarse a las que se impartan específicamente para cada ejercicio.

Cumplimente el cuestionario solo con bolígrafo azul o negro tipo clásico
Evite plumas, rotuladores y tintas especiales.

En la parte izquierda de su hoja de examen debe marcar su número de **D.N.I. / MATRÍCULA** como se refleja en los ejemplos siguientes:

En caso de que tenga 8 dígitos rellenar así	En caso de que tenga 7 dígitos rellenar así	En caso de que tenga 8 dígitos rellenar así																																																																																																									
1 4 9 2 2 3 1 8	2 3 9 0 2 0 8	2 3 3 1 9 8																																																																																																									
<table border="1" style="font-size: 8px; width: 100%; text-align: center;"> <tr><td>1</td><td>4</td><td>9</td><td>2</td><td>2</td><td>3</td><td>1</td><td>8</td></tr> <tr><td>(A)</td><td>(A)</td><td>(A)</td><td>(A)</td><td>(A)</td><td>(A)</td><td>(A)</td><td>(A)</td></tr> <tr><td>(B)</td><td>(B)</td><td>(B)</td><td>(B)</td><td>(B)</td><td>(B)</td><td>(B)</td><td>(B)</td></tr> <tr><td>(C)</td><td>(C)</td><td>(C)</td><td>(C)</td><td>(C)</td><td>(C)</td><td>(C)</td><td>(C)</td></tr> <tr><td>(D)</td><td>(D)</td><td>(D)</td><td>(D)</td><td>(D)</td><td>(D)</td><td>(D)</td><td>(D)</td></tr> </table>	1	4	9	2	2	3	1	8	(A)	(A)	(A)	(A)	(A)	(A)	(A)	(A)	(B)	(B)	(B)	(B)	(B)	(B)	(B)	(B)	(C)	(C)	(C)	(C)	(C)	(C)	(C)	(C)	(D)	(D)	(D)	(D)	(D)	(D)	(D)	(D)	<table border="1" style="font-size: 8px; width: 100%; text-align: center;"> <tr><td>2</td><td>3</td><td>9</td><td>0</td><td>2</td><td>0</td><td>8</td></tr> <tr><td>(A)</td><td>(A)</td><td>(A)</td><td>(A)</td><td>(A)</td><td>(A)</td><td>(A)</td></tr> <tr><td>(B)</td><td>(B)</td><td>(B)</td><td>(B)</td><td>(B)</td><td>(B)</td><td>(B)</td></tr> <tr><td>(C)</td><td>(C)</td><td>(C)</td><td>(C)</td><td>(C)</td><td>(C)</td><td>(C)</td></tr> <tr><td>(D)</td><td>(D)</td><td>(D)</td><td>(D)</td><td>(D)</td><td>(D)</td><td>(D)</td></tr> </table>	2	3	9	0	2	0	8	(A)	(A)	(A)	(A)	(A)	(A)	(A)	(B)	(B)	(B)	(B)	(B)	(B)	(B)	(C)	(C)	(C)	(C)	(C)	(C)	(C)	(D)	(D)	(D)	(D)	(D)	(D)	(D)	<table border="1" style="font-size: 8px; width: 100%; text-align: center;"> <tr><td>2</td><td>3</td><td>3</td><td>1</td><td>9</td><td>8</td></tr> <tr><td>(A)</td><td>(A)</td><td>(A)</td><td>(A)</td><td>(A)</td><td>(A)</td></tr> <tr><td>(B)</td><td>(B)</td><td>(B)</td><td>(B)</td><td>(B)</td><td>(B)</td></tr> <tr><td>(C)</td><td>(C)</td><td>(C)</td><td>(C)</td><td>(C)</td><td>(C)</td></tr> <tr><td>(D)</td><td>(D)</td><td>(D)</td><td>(D)</td><td>(D)</td><td>(D)</td></tr> </table>	2	3	3	1	9	8	(A)	(A)	(A)	(A)	(A)	(A)	(B)	(B)	(B)	(B)	(B)	(B)	(C)	(C)	(C)	(C)	(C)	(C)	(D)	(D)	(D)	(D)	(D)	(D)
1	4	9	2	2	3	1	8																																																																																																				
(A)	(A)	(A)	(A)	(A)	(A)	(A)	(A)																																																																																																				
(B)	(B)	(B)	(B)	(B)	(B)	(B)	(B)																																																																																																				
(C)	(C)	(C)	(C)	(C)	(C)	(C)	(C)																																																																																																				
(D)	(D)	(D)	(D)	(D)	(D)	(D)	(D)																																																																																																				
2	3	9	0	2	0	8																																																																																																					
(A)	(A)	(A)	(A)	(A)	(A)	(A)																																																																																																					
(B)	(B)	(B)	(B)	(B)	(B)	(B)																																																																																																					
(C)	(C)	(C)	(C)	(C)	(C)	(C)																																																																																																					
(D)	(D)	(D)	(D)	(D)	(D)	(D)																																																																																																					
2	3	3	1	9	8																																																																																																						
(A)	(A)	(A)	(A)	(A)	(A)																																																																																																						
(B)	(B)	(B)	(B)	(B)	(B)																																																																																																						
(C)	(C)	(C)	(C)	(C)	(C)																																																																																																						
(D)	(D)	(D)	(D)	(D)	(D)																																																																																																						

INSTRUCCIONES DE CORTE



Desprender por aquí con cuidado sin romper el resto del documento
Desprender por aquí con cuidado

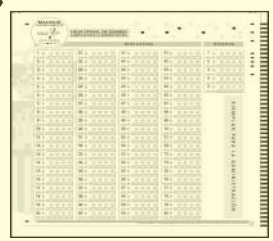

Empiece a escribir por la columna de la izquierda, sin incluir los ceros hacia la derecha. Pueden sobrarle columnas a la derecha que queden vacías si su D.N.I. / MATRÍCULA tiene menos de 8 cifras.

NOTA: RECUERDE QUE ESTOS SON EJEMPLOS Y EN NINGÚN CASO TRANSCRIBA LOS MISMOS A SU HOJA DE RESPUESTAS.