

ENCUESTA SOBRE SUPERFICIES Y RENDIMIENTOS DE CULTIVOS



RESULTADOS 2014

ESYRCE

Encuesta sobre Superficies y Rendimientos



GOBIERNO
DE ESPAÑA

MINISTERIO DE AGRICULTURA,
ALIMENTACIÓN Y MEDIO
AMBIENTE

SUBSECRETARÍA

SECRETARÍA GENERAL TÉCNICA

REDACCIÓN

SUBDIRECCIÓN GENERAL DE ESTADÍSTICA

sgestadi@magrama.es

Subdirectora General

Paloma Seoane Spiegelberg

Jefa de Área

Iciar Barbier Díaz

Jefa de Servicio

Carmen Barrero Villar

Publicación elaborada por la
Secretaría General Técnica
Subdirección General de Estadística



MINISTERIO DE AGRICULTURA, ALIMENTACIÓN Y MEDIO AMBIENTE

Edita

© Ministerio de Agricultura, Alimentación y Medio Ambiente
Secretaría General Técnica
Centro de Publicaciones
Catálogo de Publicaciones de la Administración General del Estado:
<http://publicacionesoficiales.boe.es/>

N.I.P.O.: 280-15-015-2

INDICE

1. - CONCEPTOS GENERALES.....	1
1.1. - OBJETO DE LA ENCUESTA	1
1.2. – ESTRUCTURA DE LA MUESTRA INVESTIGADA.	2
1.3. - ÁMBITO TERRITORIAL.....	2
1.4. - PERÍODO DE REFERENCIA Y DE TOMA DE DATOS	3
1.5. - POBLACIÓN BAJO ENCUESTA.	4
1.6. - SÍNTESIS METODOLÓGICA	4
1.6.1.- <i>Cálculo de los Resultados de Superficies</i>	8
1.6.2.- <i>Cálculo de Coeficientes de Variación</i>	9
1.6.3.- <i>Cálculo de Rendimientos</i>	9
1.7. - ADAPTACIÓN DE LA METODOLOGÍA PARA DETERMINADAS COMUNIDADES AUTÓNOMAS	10
1.8. - TAMAÑO DE LA MUESTRA INVESTIGADA.....	10
1.9. – COLABORACIONES	11
1.10 REFERENCIAS BIBLIOGRÁFICAS.	11
2. - DESARROLLO DE LA ENCUESTA	14
2.1. - RENOVACIÓN DEL MATERIAL FOTOGRÁFICO.	14
2.2. - CURSILLOS DE FORMACIÓN DE ENCUESTADORES.	14
2.3. - TRABAJOS DE CAMPO.....	16
2.3.1.- <i>Recopilación con GPS de los trayectos realizados</i>	18
2.4. - CONTROL E INSPECCIÓN DEL TRABAJO DE CAMPO.....	19
2.5. - TRATAMIENTO DE LA INFORMACIÓN	20
3. - RESULTADOS.....	22
3.1.- DISTRIBUCIÓN GENERAL DE LA TIERRA POR COMUNIDAD AUTÓNOMA Y PARA EL CONJUNTO DE ESPAÑA, INCLUYENDO COEFICIENTES DE VARIACIÓN DE LAS ESTIMACIONES.	26
<i>ESPAÑA. Distribución General de la Tierra (ha)</i>	27
<i>GALICIA. Distribución General de la Tierra (ha)</i>	28
<i>P. DE ASTURIAS. Distribución General de la Tierra (ha)</i>	29
<i>CANTABRIA. Distribución General de la Tierra (ha)</i>	30
<i>PAIS VASCO. Distribución General de la Tierra (ha)</i>	31
<i>NAVARRA. Distribución General de la Tierra (ha)</i>	32
<i>LA RIOJA. Distribución General de la Tierra (ha)</i>	33
<i>ARAGÓN. Distribución General de la Tierra (ha)</i>	34
<i>CATALUÑA. Distribución General de la Tierra (ha)</i>	35
<i>BALEARES. Distribución General de la Tierra (ha)</i>	36
<i>CASTILLA Y LEON. Distribución General de la Tierra (ha)</i>	37
<i>MADRID. Distribución General de la Tierra (ha)</i>	38
<i>CASTILLA LA MANCHA. Distribución General de la Tierra (ha)</i>	39
<i>COMUNIDAD VALENCIANA. Distribución General de la Tierra (ha)</i>	40
<i>R. DE MURCIA. Distribución General de la Tierra (ha)</i>	41
<i>EXTREMADURA. Distribución General de la Tierra (ha)</i>	42
<i>ANDALUCIA. Distribución General de la Tierra (ha)</i>	43
<i>CANARIAS. Distribución General de la Tierra (ha)</i>	44
3.2.- DISTRIBUCIÓN GENERAL DE GRUPOS DE CULTIVOS Y CUBIERTAS DEL SUELO POR COMUNIDADES AUTÓNOMAS Y PROVINCIAS.....	45

3.2.1	GRANDES GRUPOS DE USOS Y APROVECHAMIENTOS DEL SUELO. Distribución general de la tierra por provincias (ha).....	46
3.2.2	TIERRAS DE CULTIVO. Distribución general de la tierra por provincias (ha).....	47
3.2.3	PRADOS Y PASTIZALES PERMANENTES. Distribución general de la tierra por provincias (ha).....	48
3.2.4	SUPERFICIE FORESTAL. Distribución general de la tierra por provincias (ha).....	49
3.2.5	OTRAS SUPERFICIES. Distribución general de la tierra por provincias (ha).....	50
3.2.6	SISTEMAS DE CULTIVO. Distribución general de la tierra por provincias (ha).....	51
3.2.7	CULTIVO EN SECANO. Distribución general de la tierra por provincias (ha).....	52
3.2.8	CULTIVO EN REGADÍO E INVERNADERO. Distribución general de la tierra por provincias (ha).....	53
3.2.9	CULTIVOS HERBÁCEOS. Distribución general de la tierra por provincias (ha).....	54
3.2.10	CULTIVOS HERBÁCEOS EN SECANO. Distribución general de la tierra por provincias (ha).....	55
3.2.11	CULTIVOS HERBÁCEOS EN REGADÍO. Distribución general de la tierra por provincias (ha).....	56
3.2.12	BARBECHOS. Distribución general de la tierra por provincias (ha).....	57
3.2.13	CULTIVOS LEÑOSOS. Distribución general de la tierra por provincias (ha).....	58
3.2.14	CULTIVOS LEÑOSOS EN SECANO. Distribución general de la tierra por provincias (ha).....	59
3.2.15	CULTIVOS LEÑOSOS EN REGADÍO. Distribución general de la tierra por provincias (ha).....	60
3.2.16	CULTIVOS EN INVERNADERO Y HUERTOS FAMILIARES. Distribución general de la tierra por provincias (ha).....	61
3.3.-	DISTRIBUCIÓN GENERAL DE CULTIVOS ESPECÍFICOS POR PROVINCIAS Y COMUNIDADES AUTÓNOMAS.....	62
3.3.1	CEREALES GRANO. Superficie provincial (ha).....	63
3.3.2	LEGUMINOSAS GRANO. Superficie provincial (ha).....	65
3.3.3	TUBÉRCULOS Y FLORES. Superficie provincial (ha).....	66
3.3.4	CULTIVOS INDUSTRIALES. Superficie provincial (ha).....	67
3.3.5	CULTIVOS FORRAJEROS. Superficie provincial (ha).....	69
3.3.6	CULTIVOS HORTÍCOLAS EN CAMPO. Superficie provincial (ha).....	70
3.3.7	CULTIVOS EN INVERNADERO. Superficie provincial (ha).....	72
3.3.8	CULTIVOS EN HUERTOS FAMILIARES. Superficie provincial (ha).....	74
3.3.9	CULTIVOS HORTÍCOLAS EN HUERTOS FAMILIARES. Superficie provincial (ha).....	75
3.3.10	FRUTALES CÍTRICOS. Superficie provincial (ha).....	77
3.3.11	FRUTALES NO CÍTRICOS. Superficie provincial (ha).....	78
3.3.12	VIÑEDO. Superficie provincial (ha).....	81
3.3.13	OLIVAR. Superficie provincial (ha).....	82
3.3.14	OTROS CULTIVOS LEÑOSOS Y VIVEROS. Superficie provincial (ha).....	83
3.4.-	DISTRIBUCIÓN DE SUPERFICIES POR SISTEMA DE CULTIVO: SECANO Y REGADÍO.	84
3.4.1	CULTIVOS EN SECANO. Distribución por Comunidades Autónomas (ha) ..	85
	CULTIVOS EN REGADÍO E INVERNADERO. Distribución por Comunidades Autónomas (ha).....	89
3.5.-	ASOCIACIONES DE CULTIVOS.....	93

3.5.1	<i>ASOCIACIONES DE CULTIVOS. Distribución por Comunidades Autónomas (ha)</i>	94
3.6.-	<i>CUBIERTAS DEL SUELO EN CULTIVOS LEÑOSOS Y BARBECHOS. SIEMBRAS DIRECTAS</i>	95
3.6.1	<i>TÉCNICAS DE MANTENIMIENTO DEL SUELO EN CULTIVOS LEÑOSOS Y BARBECHOS. Distribución por Comunidades Autónomas y cultivos (ha)</i>	96
3.6.2	<i>TÉCNICAS DE MANTENIMIENTO DEL SUELO EN CULTIVOS LEÑOSOS Y BARBECHOS. Distribución por Comunidades Autónomas. Resumen (ha)</i>	98
3.6.3	<i>SIEMBRA DIRECTA</i>	99
3.7.-	<i>TIPIFICACIÓN DE REGADÍOS E INVERNADEROS</i>	100
3.7.1	<i>TIPOS DE REGADÍO. Distribución de tierras de cultivo en regadío o invernadero por provincias (ha)</i>	101
3.7.2	<i>TIPOS DE INVERNADERO. Distribución de la superficie de invernadero por provincias (ha)</i>	102
3.8.-	<i>SUPERFICIE DE CULTIVOS LEÑOSOS SEGÚN EL ESTADO DE LA PRODUCCIÓN</i>	103
3.8.1	<i>SUPERFICIE DE CULTIVOS LEÑOSOS SEGÚN EL ESTADO DE LA PRODUCCIÓN. Distribución por Comunidades Autónomas (ha)</i>	104
3.9.-	<i>MATRICES DE CAMBIO DE CULTIVO ENTRE LOS AÑOS 2009 Y 2010 POR COMUNIDAD AUTÓNOMA.</i>	106
3.9.1	<i>GALICIA. Matrices de cambio de cultivo</i>	107
3.9.2	<i>P. DE ASTURIAS. Matrices de cambio de cultivo</i>	108
3.9.3	<i>CANTABIRA. Matrices de cambio de cultivo</i>	109
3.9.4	<i>PAIS VASCO. Matrices de cambio de cultivo</i>	110
3.9.5	<i>NAVARRA. Matrices de cambio de cultivo</i>	111
3.9.6	<i>RIOJA. Matrices de cambio de cultivo</i>	112
3.9.7	<i>ARAGÓN. Matrices de cambio de cultivo</i>	113
3.9.8	<i>CATALUÑA. Matrices de cambio de cultivo</i>	114
3.9.9	<i>BALEARES. Matrices de cambio de cultivo</i>	115
3.9.10	<i>CASTILLA Y LEÓN. Matrices de cambio de cultivo</i>	116
3.9.11	<i>MADRID. Matrices de cambio de cultivo</i>	117
3.9.12	<i>CASTILLA LA MANCHA. Matrices de cambio de cultivo</i>	118
3.9.13	<i>C. VALENCIANA. Matrices de cambio de cultivo</i>	119
3.9.14	<i>R. DE MURCIA. Matrices de cambio de cultivo</i>	120
3.9.15	<i>EXTREMADURA. Matrices de cambio de cultivo</i>	121
3.9.16	<i>ANDALUCÍA. Matrices de cambio de cultivo</i>	122
3.9.17	<i>CANARIAS. Matrices de cambio de cultivo</i>	123
3.9.18	<i>TOTAL ESPAÑA. Matrices de cambio de cultivo</i>	124
3.10.-	<i>CAMBIOS DE SUPERFICIE DE CULTIVO DE VERANO A OTOÑO</i>	125
3.10.1	<i>CULTIVOS SUCESIVOS. Distribución según su ocupación en verano (ha)</i>	126
3.10.2	<i>CULTIVOS SUCESIVOS. Distribución por Comunidades Autónomas (ha)</i>	127
3.11.-	<i>ESTIMACIONES DE RENDIMIENTOS DE LOS PRINCIPALES CULTIVOS</i>	128
3.11.1	<i>CEREALES DE INVIERNO. Nº de parcelas aforadas y rendimiento</i>	129
3.11.2	<i>CEREALES DE PRIMAVERA. Nº de parcelas aforadas y rendimiento</i>	132
3.11.3	<i>LEGUMINOSAS. Nº de parcelas aforadas y rendimiento</i>	133
3.11.4	<i>TUBÉRCULOS. Nº de parcelas aforadas y rendimiento</i>	136
3.11.5	<i>CULTIVOS INDUSTRIALES. Nº de parcelas aforadas y rendimiento</i>	137
3.11.6	<i>CULTIVOS FORRAJEROS. Nº de parcelas aforadas y rendimiento</i>	139
3.11.7	<i>CULTIVOS HORTÍCOLAS. Nº de parcelas aforadas y rendimiento</i>	140
3.11.8	<i>FRUTALES CÍTRICOS. Nº de parcelas aforadas y rendimiento</i>	144

3.11.9	<i>FRUTALES NO CÍTRICOS. Nº de parcelas aforadas y rendimiento</i>	<i>145</i>
3.11.10	<i>FRUTALES TROPICALES. Nº de parcelas aforadas y rendimiento</i>	<i>149</i>
3.11.11	<i>VIÑEDO. Nº de parcelas aforadas y rendimiento</i>	<i>150</i>
3.11.12	<i>OLIVAR. Nº de parcelas aforadas y rendimiento</i>	<i>153</i>
3.11.13	<i>PRADERAS Y PRADOS. Nº de parcelas aforadas y rendimiento</i>	<i>154</i>
4.	MODELOS DE CUESTIONARIOS Y CODIFICACIONES UTILIZADAS.....	155
4.1.	MODELOS DE CUESTIONARIOS UTILIZADOS	155
4.2.	CLASIFICACIÓN Y CODIFICACIÓN DE USOS DEL SUELO	164

1. - CONCEPTOS GENERALES

1.1. - Objeto de la encuesta

La “Encuesta sobre Superficies y Rendimientos de Cultivos” (ESYRCE), que se realiza con periodicidad anual, fue iniciada en el año 1990 por el Ministerio de Agricultura, Pesca y Alimentación en colaboración con los Servicios Estadísticos de las Comunidades Autónomas.

El Reglamento (CE) 543/2009 del Parlamento Europeo y del Consejo, de 18 de junio de 2009, relativo a las estadísticas sobre productos agrícolas, establece la obligación de proporcionar a la Comisión Europea un suministro regular de datos sobre las superficies y producciones agrícolas con unos requisitos de pertinencia, precisión, actualidad, puntualidad, accesibilidad, claridad, comparabilidad y coherencia.

La información obtenida a través de esta encuesta debe ser acompañada de informes periódicos sobre la calidad de los datos, describiendo la organización de las encuestas y el nivel de precisión logrado.

Por otra parte, el fin de esta encuesta de marco de áreas, más conocida por los usuarios como ESYRCE, es cumplir con lo establecido en Reglamento UE 1337/2011, relativo a las estadísticas europeas sobre cultivos permanentes.

Los objetivos fundamentales de esta encuesta son los siguientes:

- Determinación de las superficies ocupadas por los cultivos y otras cubiertas del suelo. En este sentido, la Encuesta contempla la investigación en campo de una muestra de segmentos territoriales, uniformemente distribuidos por todo el ámbito de la misma, pero con una mayor densidad de recubrimiento del territorio en las zonas de agricultura más intensiva.
- Estimación por métodos estadísticos del rendimiento medio de los principales cultivos. Esta investigación se realiza mediante determinación de rendimientos en campo por experto sobre una submuestra de segmentos de la anterior. Este año, por motivos presupuestarios, se ha reducido el número de cultivos aforados, limitándose la estimación del rendimiento a los cultivos aforables en la visita de verano.
- Recogida de información sobre variedades y otras características de frutales.

Adicionalmente se recoge información de interés económico y agroambiental en lo que se refiere a los sistemas de regadío utilizados, la tipificación de invernaderos y a las técnicas de cultivo relacionadas con los tipos de siembra y mantenimiento de cubiertas en los suelos agrícolas.

Esta operación estadística está prevista en el Plan Estadístico Nacional 2013-2016 bajo el código 6002 y corresponde a la operación estadística 01023 del Inventario de Operaciones Estadísticas de la Administración General del Estado.

1.2. – Estructura de la muestra investigada.

Como se ha indicado anteriormente, en las zonas de agricultura intensiva la muestra básica, que tiene una densidad del 3%, puede incrementarse con segmentos adicionales, hasta un 15% en las zonas de cultivo más intensivo.

El MAGRAMA se responsabiliza de un barrido general del territorio mediante la Encuesta del 3%, mientras que las CC.AA. intensifican la investigación sobre el estrato del territorio ocupado por la agricultura de mayor valor económico.

La Encuesta sobre Superficies y Rendimientos de Cultivos del año 2014, integra completamente en su tratamiento los datos de base de la submuestra del 3% y el refuerzo, investigado en algunos casos por las CCAA, como una encuesta por muestreo estratificado, con intensidad de muestreo, normalmente del 3% en el estrato de territorio constituido por la agricultura extensiva y zonas no cultivadas y densidad de muestreo del 6% (que en algunas Comunidades Autónomas puede llegar al 15%) en el estrato de agricultura intensiva. En este estrato la muestra está formada por el 3% general y un 3% (o hasta un 12%) adicional.

En los segmentos de refuerzo se investigan los rendimientos de los cultivos en casi todos ellos mientras que en la submuestra general del 3% se hace en una tercera parte de la misma.

1.3. - Ámbito territorial

La **Figura 1** indica la muestra de segmentos investigada en campo en el año 2014.

Figura 1

Distribución de la Muestra en el Año 2014



Desde el año 2000 la “Encuesta sobre Superficies y Rendimientos de Cultivos” recubre la totalidad del territorio nacional.

1.4. - Período de referencia y de toma de datos

La Encuesta está centrada en la distribución de los cultivos y cubiertas del suelo y en los rendimientos de los cultivos existentes en las tierras cultivadas durante el año 2014.

La toma de datos sobre superficies ha sido realizada fundamentalmente entre la primera quincena del mes de mayo y la segunda del mes de agosto de 2014, salvo en Canarias donde el trabajo de campo se inicia en el mes de marzo. Esta toma de datos se hace de acuerdo con un calendario diseñado teniendo en cuenta las épocas de siembra y recolección de los cultivos y adaptado en función del estado fenológico de los cultivos a lo largo de la campaña.

El objetivo de este calendario es posibilitar el reconocimiento de los cultivos herbáceos sembrados en el otoño e invierno del año anterior, que se deben de encontrar en fase próxima a su madurez, y de los cultivos sembrados en primavera que ya deben de resultar reconocibles en el momento de la visita al campo. La unidad de actuación adoptada, para el establecimiento de este calendario, ha sido la comarca agrícola, definida en la Comarcalización Agraria de España.

El Gráfico 1 muestra las fechas en las que se ha realizado el trabajo de campo, así como el número de segmentos estudiados en cada fecha y su acumulado, el cual supera los 10.400 segmentos.

Gráfico 1
Realización del Trabajo de Campo. Encuesta Sobre Superficies

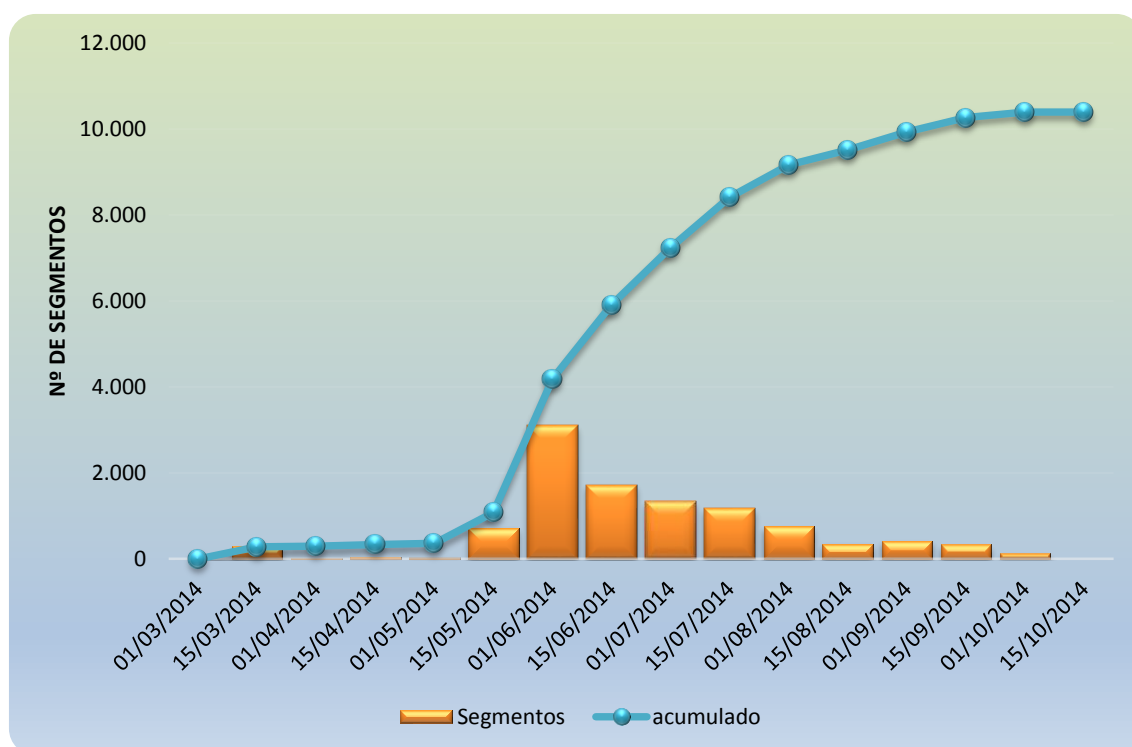

En la toma de datos sobre rendimientos, el encuestador decide el momento óptimo para su realización, en función del estado fenológico de los diferentes cultivos que constituyen la muestra investigada y cuyos rendimientos son objeto de estudio. Para el año de referencia, los rendimientos se han obtenido en un período de tiempo que comienza con la toma de datos de superficies y se prolonga en sucesivas visitas al campo hasta el mes de febrero del siguiente año. En el Gráfico 2 se indica el número de parcelas visitadas en cada fecha y el acumulado que supone cerca de 50.000 parcelas aforadas.

Gráfico 2
Realización del Trabajo de Campo. Encuesta sobre Rendimientos

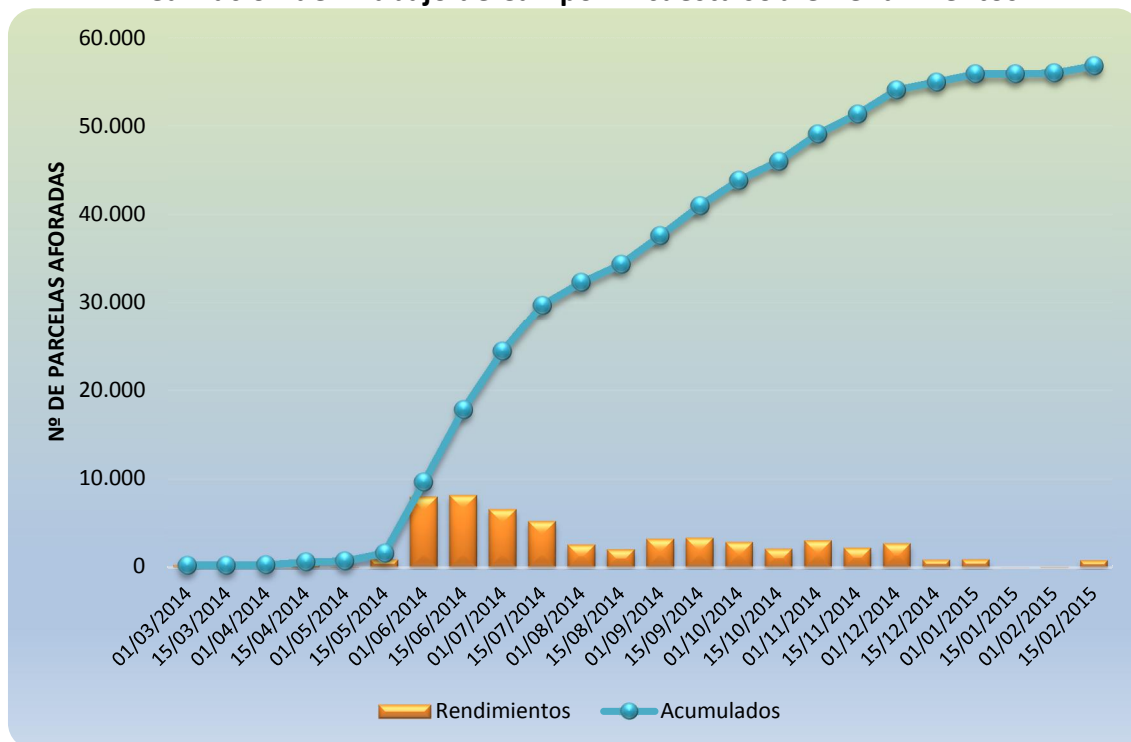

1.5. - Población bajo encuesta.

La encuesta se realiza sobre un marco que abarca todo tipo de superficies sin exclusión de ninguna clase, por lo que los resultados se refieren a la totalidad del territorio de las Comunidades Autónomas. Quedan excluidas las Ciudades Autónomas de Ceuta y Melilla.

En cuanto a la investigación de rendimientos, la encuesta se realiza sobre todo tipo de tierras cultivadas, sin exclusión ninguna por causa de bajo rendimiento, plagas, sequía, heladas, etc.

1.6. - Síntesis metodológica

La metodología y resultados de las sucesivas encuestas sobre Superficies y Rendimientos de Cultivos, desde el diseño del marco de áreas y la realización de la primera encuesta en Castilla y León en el año 1990, hasta la encuesta efectuada en 2007, han sido publicados cada año en ejemplares monográficos del Boletín Mensual de Estadística, a los que remitimos al lector que desee obtener mayor detalle. Los resultados

a partir de esta encuesta de 2007 y otra información de interés se pueden consultar en el sitio web del MAGRAMA:

[\(http://www.magrama.gob.es/es/estadistica/temas/estadisticas-agrarias/agricultura/esyrce/resultados-de-anos-anteriores/\)](http://www.magrama.gob.es/es/estadistica/temas/estadisticas-agrarias/agricultura/esyrce/resultados-de-anos-anteriores/)

El marco de muestreo de la Encuesta se obtiene simplemente superponiendo sobre el territorio de cada una de las Comunidades Autónomas la malla de la proyección UTM del Mapa Topográfico Nacional, con lo que se establece un marco de áreas consistente en la división del territorio en celdillas de 1 km² que a su vez se integran en bloques de 100 Km². La muestra básica la forman 3 celdillas elegidas al azar en cada uno de los bloques, ocupando siempre las mismas posiciones relativas dentro de un bloque, estando por lo tanto distribuidas de manera uniforme por todo el territorio a investigar. Como unidad de trabajo de campo se toma un cuadrado de 700 metros de lado adosado al vértice inferior izquierdo de la correspondiente celdilla de 1 km², denominado segmento territorial. En zonas de gran parcelación (Galicia, Islas Baleares y en las Islas Canarias) esta unidad de trabajo puede ser reducida a 500 m.

Figura 2
Mapa Topográfico con representación de bloque, celdilla y segmentos



Bloques, celdillas y segmentos se identifican por las coordenadas geográficas de sus ángulos SO.

La muestra así obtenida puede reforzarse con segmentos adicionales en el estrato del territorio con mayor intensidad de cultivos. En este caso se añaden 3 o más celdillas por bloque.

Figura 3
Posiciones adicionales

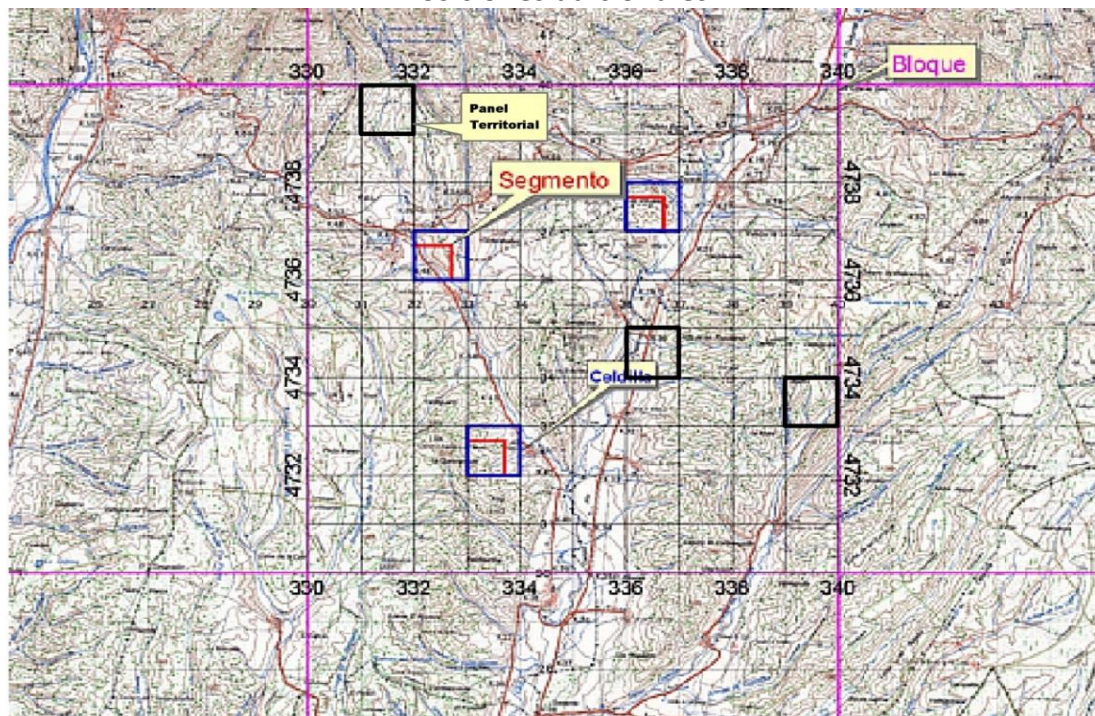

Los datos para el cálculo de superficies de la encuesta se obtienen mediante la investigación en campo de los segmentos de la muestra citada. Con ayuda de cartografía 1:50.000, fotografía aérea de contacto 1:18.000 y fotografía ampliada 1:5.000 (ó 1:3.500 en casos excepcionales, debidos al elevado número de parcelas).

Figura 4
Fotografía de Aproximación Escala 1:25.000 y Ortofotografía ampliada escala 1:5.000

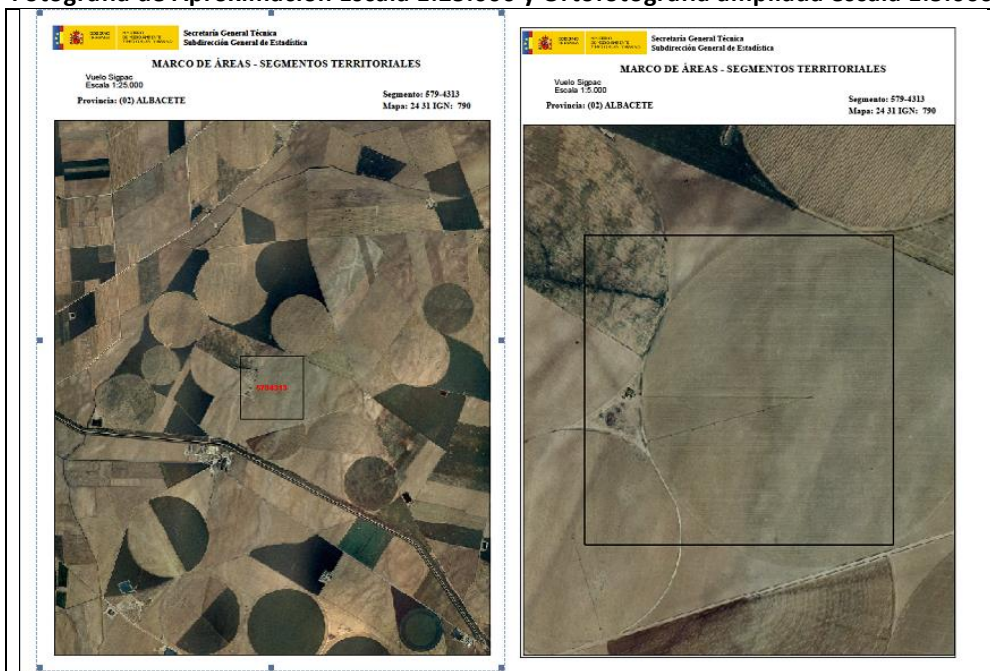

Se traza un parcelario de cada segmento territorial y se cumplimenta un cuestionario de campo donde se indica el cultivo o cubierta del suelo de cada una de las parcelas que constituyen el segmento. Estos datos, junto con los obtenidos en la digitalización de los parcelarios, son la base del cálculo de estimadores estadísticos de las superficies de los cultivos.

Figura 5
Parcelario de un Segmento



Figura 6
Cuestionario de un segmento



ENCUESTA SOBRE SUPERFICIES Y RENDIMIENTOS DE CULTIVOS
AÑO 2014

¿Ha finalizado definitivamente la investigación de este segmento?
Sí No

CODIGO ENCUESTADOR: _____
 NOMBRE ENCUESTADOR: _____
 FECHAS VISITAS⁽¹⁾: 1ª / / 14 2ª / / 14 3ª / / 14 4ª / /

PROVINCIA: _____ COLUMNA MAPA: _____ COLUMNA SEGMENTO: _____ PAG.: _____
 COMARCA: _____ FILA MAPA: _____ FILA SEGMENTO: _____

Nº Parcela	Sj ⁽⁴⁾ Ri	Código de suelo ⁽⁵⁾	SUPERFICIES VERANO 2014				SUPERFICIES OTONO 2014 C. DE CULTIVO		RENDIMIENTOS			
			CULTIVO O USO DEL SUELO	GRU-PO	CODI-GO	FR	Observaciones ⁽⁶⁾	FECHA	CODIGO CULTIVO	RTO Kg/Ha	ME-TODO	Observaciones ⁽⁷⁾
1												
2												
3												
4												
5												
6												
7												
8												
9												
10												
11												
12												
13												
14												
15												
16												
17												
18												
19												
20												
21												

⁽¹⁾ Deberán realizarse los afloros de rendimientos de los cultivos en los segmentos que se encuentren marcados con la letra R.
⁽²⁾ En esta columna se identificarán las parcelas en las que será necesario realizar con posterioridad a la investigación de verano el correspondiente aflor (R) o investigación frutales (MN, PE, ME, AD, NR, MR, LI) (F)
⁽³⁾ En el caso de asociaciones conseguir el reparto porcentual de los cultivos que las constituyen. Indicar también en "Observaciones" las especies en los casos de denominaciones genéricas (patas leguminosas, arvas herbarias, coníferas...)
⁽⁴⁾ En el apartado de S^(R) se deberá especificar los tipos de regadíos e invernaderos, incluso en los casos de parcelas no regadas en el año pero dotadas de la infraestructura necesaria.
⁽⁵⁾ Será necesario rellenar esta columna para todas las parcelas ocupadas por huertos, cultivos forrajes, cereales grano, grano, maíz forrajero y otros cereales forrajes.
⁽⁶⁾ Indicar la edad de la plantación en años y la densidad en plantas/ha en todas las plantaciones de viñedo de una para mesa y olivar con destino comercial (excluye plantaciones abandonadas y no comerciales).

1.6.1.- Cálculo de los Resultados de Superficies

Como ya se mencionó con anterioridad, para mejorar la precisión del proceso estadístico, se ha diseñado un sistema de estratificación, que básicamente consiste en clasificar las celdillas de cada provincia en función de su intensidad de cultivo de acuerdo con la información aportada por el Sistema de Información de Parcelas Agrícolas (SIGPAC) y el Mapa Corine Land Cover. De esta forma, se establecen cuatro estratos por provincia y se calcula la superficie geográfica de cada uno de ellos:

- Estrato en el que no se ha detectado ninguna superficie de cultivo.
- Estrato con muy poco cultivo o cultivos permanentes en secano.
- Estrato de agricultura extensiva. Predominio de cultivos de secano.
- Estrato de agricultura intensiva. Predominio de cultivos de regadío e invernadero

Figura 7

Resultado de la estratificación en la provincia de Zaragoza

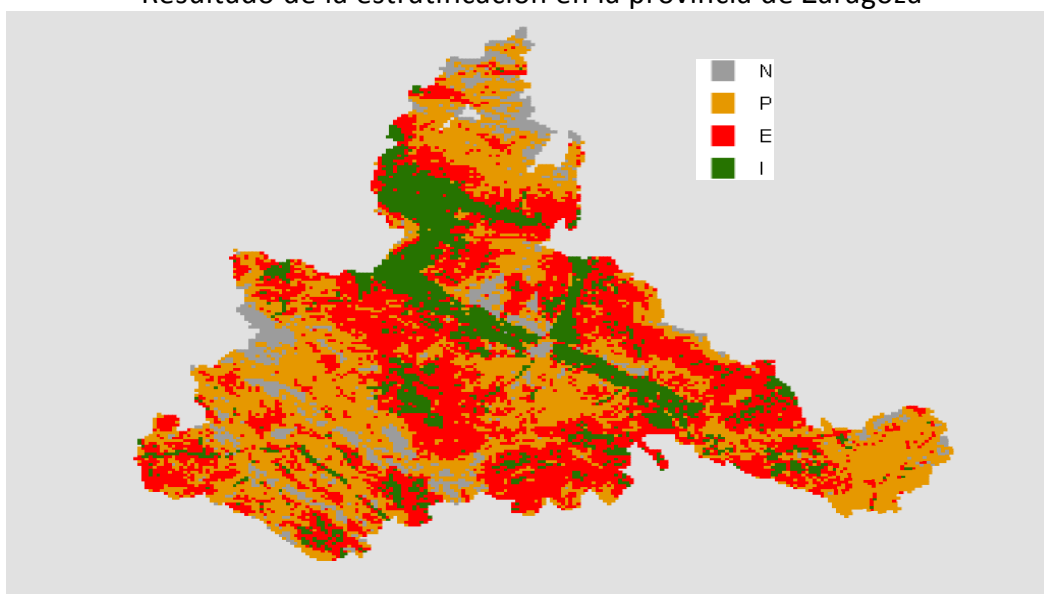

La extrapolación de los resultados se ha realizado utilizando la fórmula:

$$\hat{A} = \sum_{h=1}^l \left(\frac{G_h}{100 \times n_h} \sum_{i=1}^{n_h} P_{hi} \right)$$

Donde \hat{A} es la estimación de la superficie total ocupada por un cultivo en el área objeto de investigación, G_h es la superficie geográfica del estrato h y n_h es el número de segmentos de la muestra que caen en el estrato h y P_{hi} es el porcentaje que el cultivo en cuestión ocupa en el segmento i del estrato h .

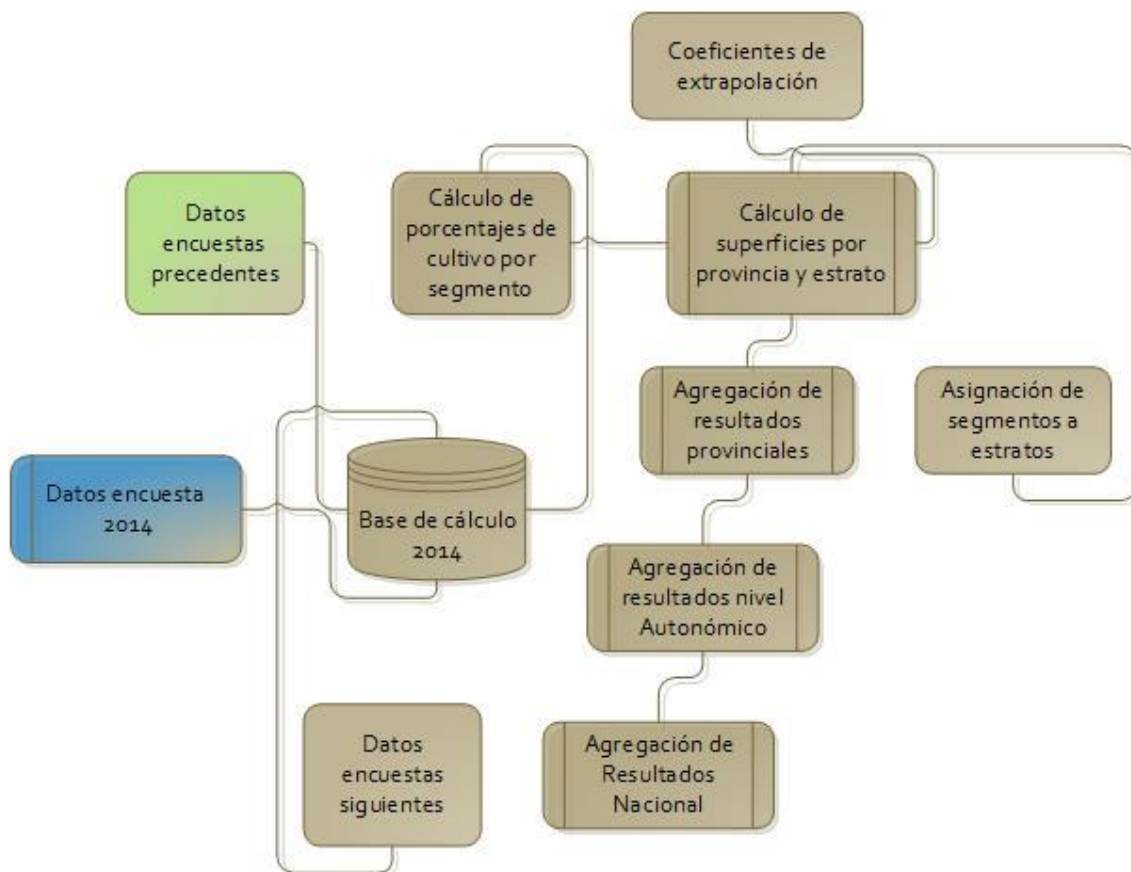

1.6.2.- Cálculo de Coeficientes de Variación.

El coeficiente de variación se estima como el de un muestreo estratificado por conglomerados adecuado al diseño muestral sistemático de esta encuesta (Cochran 1977) como el de una muestra por conglomerados. Para evitar los sesgos inherentes a la inestabilidad de los errores típicos del estimador por conglomerados, se ha permutado el orden de las posiciones extraídas de cada bloque y se han efectuado 1.000 repeticiones del cálculo del coeficiente de variación. La estimación final se obtiene tomando el valor central, es decir la iteración número 500 de las 1.000 repeticiones. (Gallego 1993).

1.6.3.- Cálculo de Rendimientos.

La encuesta de rendimientos se realiza sobre una parte de la muestra calculada para la determinación de superficies, o en la totalidad de la misma en el caso de la submuestra investigada por ellas. Para ello, se aforan las parcelas de los cultivos objeto de investigación por cualquiera de los métodos admitidos. En el año 2014 han sido aforados todos los cultivos objeto de investigación, tanto en visita de verano como en sucesivas.

Los rendimientos medios se han calculado, también teniendo en cuenta la estratificación, ponderando los resultados de rendimiento obtenidos en cada nivel geográfico con la superficie calculada en cada uno de los correspondientes niveles de la encuesta sobre superficies, de acuerdo con el siguiente esquema:

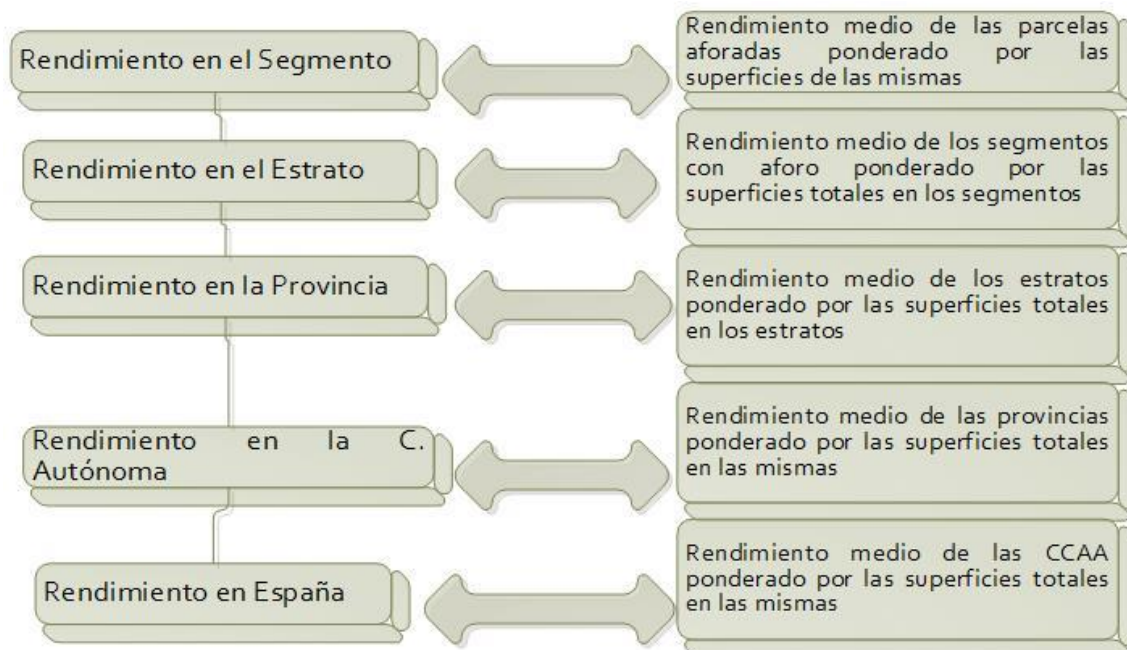

Por lo demás, el tratamiento que se le viene dando a esta información es el mismo desde la Encuesta de 1994. Véase Boletín Monográfico correspondiente publicado en marzo de 1995.

La investigación especial sobre plantaciones de árboles frutales se realiza dentro del plan de trabajo anual de la Encuesta de Superficies y Rendimientos de cultivos. En el año 2012 y siguiendo las directrices de la Unión Europea se actualizó la información correspondiente a esta encuesta con la publicación de los resultados detallados de esta operación en la página Web del MAGRAMA: (<http://www.magrama.gob.es/es/estadistica/temas/estadisticas-agricolas/agricultura/encuestas-plantaciones-arboles-frutales/>)

1.7. - Adaptación de la Metodología para determinadas Comunidades Autónomas

La Comunidad Autónoma del País Vasco realiza la totalidad de los trabajos de Campo en el ámbito de su territorio. Se han realizado distintas modificaciones de la metodología general con el fin de conseguir una mejor adaptación a las peculiaridades agrícolas que se dan en esa región.

La Comunidad Autónoma de Galicia a través de la Sociedad para el Desarrollo Comarcal ha realizado también una adaptación de la Metodología General y ha realizado un fuerte incremento de la muestra que ha investigado en campo, dentro de su ámbito territorial.

1.8. - Tamaño de la muestra investigada

En las **Tablas** nº 1 y 2, que figuran a continuación, se presenta la distribución efectiva de la muestra de segmentos para la investigación de superficies y rendimientos en la Encuesta del año 2014, tanto para la Submuestra del 3% como para la de refuerzo en las zonas que presentan cultivos más intensivos para el conjunto de ambas.

Pueden darse los siguientes casos:

- Segmentos visitados en campo ya sea por el MAGRAMA, cuando corresponden a la muestra básica del 3%, o por la Comunidad Autónoma del País Vasco, en su ámbito territorial.
- Segmentos visitados en campo por las CCAA o en algunos casos también por el MAGRAMA correspondientes al refuerzo de muestra de zonas intensivas.
- Segmentos sin cultivo o con poco cultivo, cuyos datos se toman del año en que fueran visitados por última vez.
- Segmentos sin cultivo, cuyos datos se estiman en gabinete por fotointerpretación, por su difícil acceso, en una serie de provincias que de forma rotatoria se investigan en campo de forma exhaustiva.

1.9. – Colaboraciones

En la presente edición de la encuesta han intervenido los siguientes organismos y empresas:

- La Unidad Estadística del MAGRAMA, coordinando la realización total del trabajo.
- Los Servicios de Estadística Agraria de las Comunidades Autónomas, desarrollando los trabajos de campo correspondientes a la investigación especial, en algunos casos, y colaborando de forma general en la validación de los resultados obtenidos en el ámbito de sus respectivos territorios.
- Los Servicios de Estadística Agraria del Gobierno Vasco, desarrollando la totalidad del trabajo de campo dentro de su Comunidad.
- La Sociedad de Desarrollo Comarcal de Galicia, cuyo modelo de estratificación ha sido adoptado en el ámbito de esa Comunidad y ha facilitado los datos del trabajo de campo en otras posiciones distintas de las del 3% que realiza el MAGRAMA para la C.A de Galicia.
- La empresa AGROSEGURO S.A., realizando el resto del trabajo de campo y la elaboración de resultados, en virtud de contrato suscrito con el MAGRAMA, mediante el correspondiente concurso público.
- Las Áreas o Dependencias de Agricultura de las Delegaciones o Subdelegaciones de Gobierno efectuando tareas de inspección de trabajo de campo.
- El FEAGA del MAGRAMA, autorizando el uso de las ortofotos del SIGPAC para la actualización del material fotográfico y de los datos de parcelas del SIGPAC para los procesos de estratificación.

1.10 Referencias Bibliográficas.

- Cochran, W. (1997) Sampling Techniques. Wiley New York
- Gallego F.J. (1993) Explotación de una estratificación detallada y otras alternativas para la mejora de la precisión en la estimación de Superficies de Cultivo en Castilla y León. Proyecto MARS. Instituto de Aplicaciones de la Teledetección de la CE. CCR ISPRA

Tabla 1
Muestra de segmentos en la Encuesta sobre Superficies

Provincias y CC.AA	ENCUESTA (3%)			INVESTIGACIÓN ADICIONAL			TOTAL
	Campo	Datos años anteriores	Fotointerpretación	Total	Campo	Datos años anteriores	
Coruña (la)	114	117		231			231
Lugo	115	184		299			299
Orense	46	169		215			215
Pontevedra	56	80		136			136
GALICIA(*)	331	550		881			881
P. DE ASTURIAS	79	235		314	40	1	355
CANTABRIA	35	123		158	17		175
Alava	51			51	21		72
Guipúzcoa	13			13	46		59
Vizcaya	14			14	42		56
PAIS VASCO	78			78	109		187
NAVARRA	258		48	306	52		358
LA RIOJA	63	96		159	65	17	241
Huesca	204	264		468	87	86	641
Teruel	156	285		441	29	18	488
Zaragoza	309	211		520	73	83	676
ARAGON	669	760		1.429	189	187	1.805
Barcelona	63	169		232	11		243
Gerona	56	124		180	33		213
Lerida	145	220		365	111		476
Tarragona	89	101		190	41	1	232
CATALUÑA	353	614		967	196	1	1.164
BALEARES	79	81		160	68		228
Avila	58	181		239	21		260
Burgos	168	266		434	55		489
Leon	114	357		471	65	1	537
Palencia	220		18	238	61		299
Salamanca	335		33	368	48	1	417
Segovia	91	118		209	35		244
Soria	101	201		302	17		319
Valladolid	176	67		243	99		342
Zamora	146	169		315	60		375
CASTILLA Y LEON	1.409	1.359	51	2.819	461	2	3.282
MADRID	68	168		236	95	15	346
Albacete	230	213		443	75		518
Ciudad Real	500		91	591	47	1	639
Cuenca	268	243		511	51		562
Guadalajara	133	240		373	12	1	386
Toledo	280	180		460	64	1	525
CASTILLA-LA MANCHA	1.411	876	91	2.378	249	3	2.630
Alicante	86	91		177	60		237
Castellón	64	139		203	50		253
Valencia	140	187		327	150		477
C. VALENCIANA	290	417		707	260		967
R. DE MURCIA	166	172		338	73	142	553
Badajoz	288	354		642	85	3	730
Cáceres	97	505		602	55	2	659
EXTREMADURA	385	859		1.244	140	5	1.389
Almería	69	198		267	38	17	322
Cádiz	183		44	227	52	12	291
Córdoba	222	188		410	91	15	516
Granada	172	209		381	86	4	471
Huelva	49	261		310	28	7	345
Jaén	221	186		407	78	6	491
Málaga	102	122		224	51	7	282
Sevilla	390		41	431	185	9	625
ANDALUCIA	1.408	1.164	85	2.657	609	77	3.343
Palmas (las)	23	96		119	11	9	139
Sta.C.Tenerife	22	75		97	21	7	125
CANARIAS	45	171		216	32	16	264
TOTAL CC.AA.	7.127	7.645	275	15.047	2655	466	18.168

(*) En la Comunidad de Galicia se ha contado con 3.256 segmentos adicionales para la realización de las estimaciones, aportados por dicha Comunidad Autónoma dentro del convenio de colaboración establecido.

Tabla 2
Muestra de segmentos en la Encuesta sobre Rendimientos

Provincias y CCAA	ENCUESTA (3%)	INVESTIGACIÓN ADICIONAL	TOTAL
Coruña (la)	42		42
Lugo	39		39
Orense	12		12
Pontevedra	19		19
GALICIA(*)	112		112
P. DE ASTURIAS	30		30
CANTABRIA	29	17	46
Álava	51	21	72
Guipúzcoa	13	46	59
Vizcaya	14	42	56
PAIS VASCO	78	109	187
NAVARRA	89		89
LA RIOJA	23	65	88
Huesca	77	87	164
Teruel	73	29	102
Zaragoza	133	73	206
ARAGON	283	189	472
Barcelona	25	11	36
Gerona	8	33	41
Lleida	2	111	113
Tarragona	19	41	60
CATALUÑA	54	196	250
BALEARES	35	68	103
Ávila	25	18	43
Burgos	83	37	120
León	48	17	65
Palencia	75	32	107
Salamanca	112	25	137
Segovia	42	19	61
Soria	58	12	70
Valladolid	75	38	113
Zamora	65	37	102
CASTILLA Y LEON	583	235	818
MADRID	37	95	132
Albacete	97	75	172
Ciudad Real	155	47	202
Cuenca	111	51	162
Guadalajara	64	12	76
Toledo	115	64	179
CASTILLA LA MANCHA	542	249	791
Alicante	35	60	95
Castellón	34	50	84
Valencia	55	150	205
C. VALENCIANA	124	260	384
R. DE MURCIA	83	73	156
Badajoz	116		116
Cáceres	40		40
EXTREMADURA	156		156
Almería	31	24	55
Cádiz	63	38	101
Córdoba	82	78	160
Granada	75	60	135
Huelva	21	12	33
Jaén	87	65	152
Málaga	36	34	70
Sevilla	127	114	241
ANDALUCIA	522	425	947
Palmas (las)	5	11	16
Sta.C.Tenerife	9	21	30
CANARIAS	14	32	46
TOTAL CC.AA.	2.794	2.013	4.807

2. - DESARROLLO DE LA ENCUESTA

2.1. - Renovación del material fotográfico.

En el año 2014 se ha generado el material fotográfico a partir de las imágenes de ortofoto aérea actualizadas a 15 de Marzo de 2014 procediendo a la impresión del necesario para toda la muestra visitada en campo. Se han renovado la totalidad de las imágenes correspondientes a Castilla y León, País Vasco, Cáceres, Girona, Tarragona, Castellón, Valencia y Guadalajara y parte de las provincias de Barcelona, Lleida, Albacete, Cuenca y Toledo.

En la **Figura 8** se ofrece una representación gráfica de los segmentos en los que se ha procedido durante el año 2014 a la creación de su material fotográfico.

Figura 8
Material Fotográfico Renovado Durante 2014

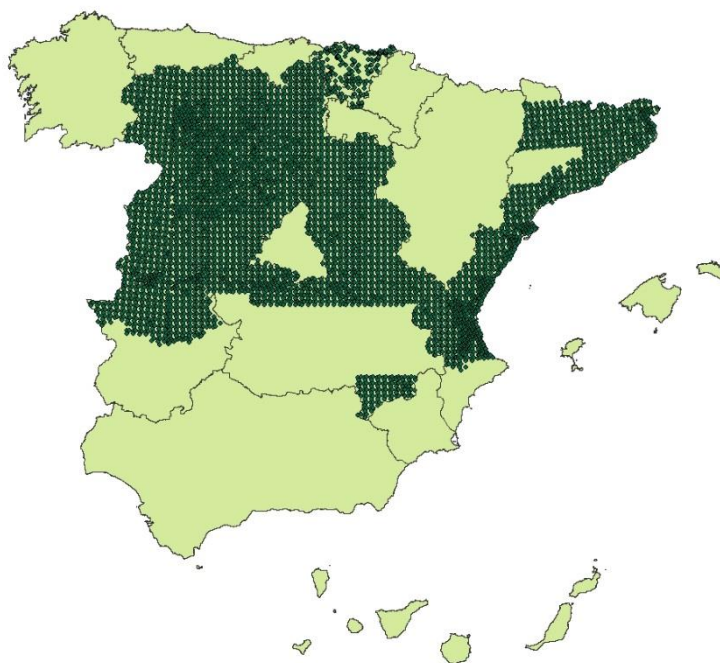

2.2. - Cursos de formación de encuestadores.

Al igual que en años anteriores, se han impartido cursos de formación en diversos lugares de nuestra geografía, con el fin de explicar con detenimiento la tarea a realizar por los encuestadores y clarificar los puntos novedosos y aquellos que pudieran resultar más confusos.

En relación con la Encuesta general del 3%, los cursos fueron impartidos por técnicos del MAGRAMA y de la empresa AGROSEGURO, adjudicataria del trabajo, con asistencia de la práctica totalidad de los técnicos de la empresa responsables de realizar el trabajo de campo. A los mismos, asistieron también técnicos de las CC.AA. y de las Áreas y/o Dependencias de Agricultura de las Delegaciones y/o Subdelegaciones de Gobierno así como los responsables del Marco de Áreas de la Subdirección General de Estadísticas del MAGRAMA.

La distribución geográfica se realizó atendiendo a la homogeneidad agronómica de las zonas a investigar por los técnicos, con un total de 430 asistentes:

Figura 9
Cursillos de Formación Distribución Geográfica



Por parte de algunas de las CCAA responsables de la ejecución de la muestra en zonas de cultivo intensivo, se efectuaron también sesiones de formación de los técnicos encargados del trabajo de campo, no solamente antes de iniciarse el trabajo sino también a lo largo de su realización cuando fue necesario. En otros casos las sesiones de formación fueron comunes para ambos equipos.

2.3. - Trabajos de campo

Las operaciones realizadas en campo por los encuestadores en la “Encuesta de Superficies”, y que aparecen detalladas en el “Manual de Trabajo de Campo”, cuentan con las siguientes fases:

- Localización de los segmentos.
- Deslinde de parcelas; en caso de disponer de información de campo del año anterior, se utilizan parcelarios preimpresos con las parcelas con cubierta del suelo de carácter permanente: cultivos leñosos, prados y pastizales permanentes y otras tierras.
- Numeración de parcelas en el parcelario.
- Identificación de cultivos o cubiertas del suelo, y consignación del nombre y código en el cuestionario. Tipificación de Regadíos e Invernaderos.

Como regla general, se han analizado la totalidad de las 49 Ha de cada segmento, con excepción de los segmentos de las C. Autónomas de Galicia, Islas Baleares e Islas Canarias. En la primera de ellas, por el acusado minifundio observado en algunos segmentos, ha sido necesaria la reducción de la superficie a investigar a la mitad, 25 ha. En Canarias, como resultado de la estratificación se estableció como tamaño idóneo del segmento a investigar 25 ha. También se han producido excepciones a esta regla general en las Comunidades Autónomas de La Rioja, Castilla y León y Andalucía, para aquellos segmentos investigados a 49 ha que en años anteriores hubieran superado las 100 parcelas.

En el año 2008 se consolidó la investigación del mantenimiento del suelo en los cultivos leñosos y barbechos. Con esta investigación se pretende colaborar en la estimación del ciclo del CO₂ y de los procesos erosivos ofreciendo datos objetivos y referenciados geográficamente sobre la aplicación de técnicas de no laboreo y mantenimiento de cubiertas vegetales en los suelos cultivados y una estimación de su implantación. Los resultados de esta investigación se presentan en el punto 3.6.

En la “Encuesta de Rendimientos”, las operaciones que han de llevar a cabo los encuestadores consisten en:

- Aforo en campo de las parcelas de cultivo mediante estimación de experto u otros métodos.
- Consignación de datos en el cuestionario.
- Revisión de la distribución de superficies de cultivos si se trata de una segunda visita, ya que entre las dos visitas puede haberse modificado la ocupación de algunas parcelas.

Los posibles métodos que se utilizan para el aforo de los cultivos son los siguientes:

- a) Estimación ocular
- b) Datos facilitados por el agricultor
- c) Determinación del rendimiento con cosechadora
- d) Conteo de espigas y granos
- e) Conteo y pesada de espigas
- f) Pesada de espigas
- g) Conteo y pesada de frutos; conteo de árboles
- h) Determinación por sector
- i) Otros métodos

La **Tabla nº 3** recoge un resumen por Comunidades Autónomas del número de aforos realizados según el método de estimación empleado, del que se deduce que el más utilizado es el de estimación ocular y, cuando ésta no ha sido posible, se ha optado mayoritariamente por preguntar al agricultor.

Tabla 3
Número de aforos según método de estimación utilizado

COMUNIDAD AUTONOMA	METODO UTILIZADO									TOTAL
	a	b	c	d	e	f	g	h	i	
GALICIA	1540	26		9	11	1	7			1.594
P. ASTURIAS	342	22		1	2		11		1	379
CANTABRIA	230	7							19	256
PAIS VASCO	358	195								553
NAVARRA	446	42		68	3		5		37	601
LA RIOJA	103	1208		68	2	48	47			1476
ARAGÓN	4.752	172		456	4	7	81		1	5.473
CATALUÑA	3.233	353		545	170	30	429	10	158	4.928
BALEARES	251	30								281
CASTILLA LEÓN	8.633	341	7	677	403	613	21	1	62	10.758
MADRID	418	20			261	3	2		17	721
CASTILLA-LA MANCHA	7.490	370	4	124	134	386	21		27	8.556
COMUNIDAD VALENCIANA	3.396	255	3	30	53	1	204	3.502	16	7.460
MURCIA	1.730	877		7	4	2	13			2.633
EXTREMADURA	1.060	236		1		5			36	1.338
ANDALUCIA	7.366	1.062	24	12	3	5	12	14	228	8.726
CANARIAS	589	78		7			2		2	678
TOTAL	41.937	5.294	38	2.005	1.050	1.101	855	3.527	604	56.411
% S TOTAL	74,3%	9,4%	0,1%	3,6%	1,9%	2,0%	1,5%	6,3%	1,1%	100,0%

En la encuesta sobre plantaciones de árboles frutales se ha recogido información adicional sobre la densidad, edad, forma de conducción y distribución varietal de las plantaciones de una serie de especies arbóreas frutales cuando se localizaban parcelas ocupadas por las mismas.

2.3.1.-Recopilación con GPS de los trayectos realizados

Con el fin de mantener la ESYRCE en los estándares más altos de calidad de las operaciones estadísticas diseñadas mediante el sistema de marco de áreas, especialmente en el ámbito de la UE, desde el año 2010 se ha establecido como requisito en la realización del trabajo de campo dejar constancia del recorrido realizado en la investigación del segmento mediante la captura del trayecto con un GPS.

Aunque se recomienda la captura del trayecto durante la totalidad de la jornada de trabajo, la exigencia mínima se establece desde un entorno de 500 m de cada segmento con una frecuencia de captura de 30 segundos (intervalo de tiempo entre puntos capturados), constelación de satélites y estimación de errores de posicionamiento.

En la campaña 2014 los puntos recopilados de esta forma superan los 3.250.000.

En la **Figura 10** se muestran los recorridos recopilados durante la campaña 2013 en la Península e Islas Baleares, y en la **Figura 11** se recoge un ejemplo de recorrido de uno de los segmentos (punteado verde).

Figura 10

Recopilación trayectos Muestra 2014 en Península y Baleares



Figura 11

Ejemplo de trayecto recorrido en un segmento

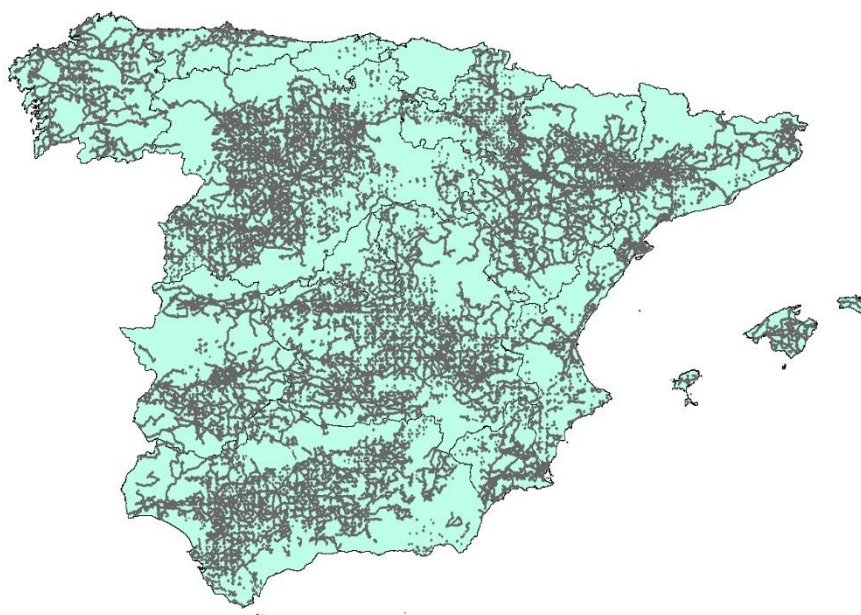
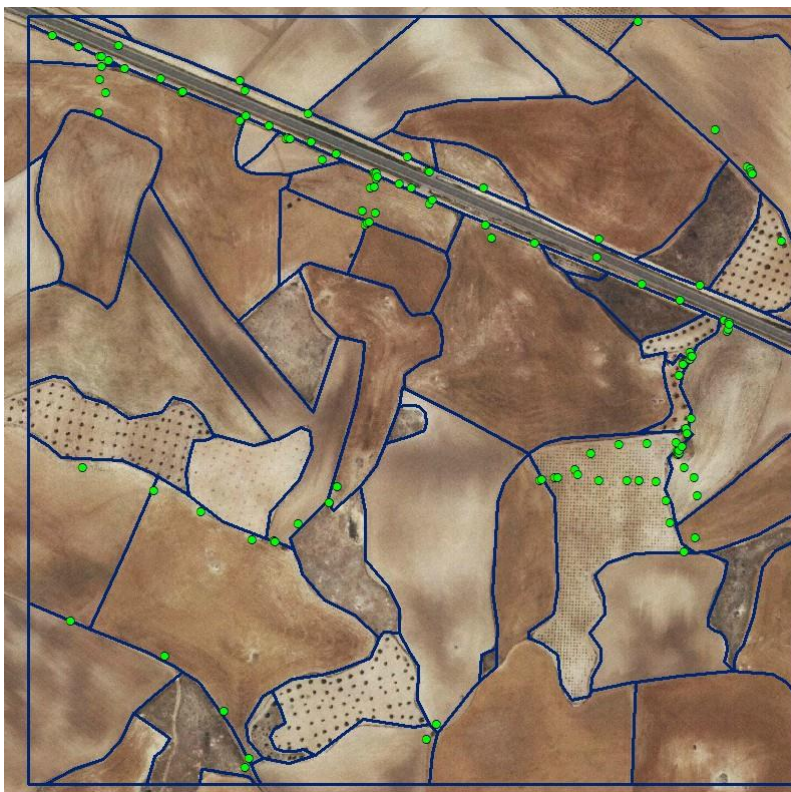

2.4. - Control e inspección del trabajo de campo

Durante la ejecución del trabajo de campo, se ha llevado a cabo un control exhaustivo del cumplimiento del calendario fijado, así como de la calidad de los documentos, y se ha procedido al cruce de los datos reflejados en los cuestionarios con la información proporcionada en los parcelarios para comprobar la inexistencia de errores.

Las Áreas y/o Dependencias de Agricultura han efectuado la inspección de la Encuesta del 3% en cinco segmentos por provincia elegidos al azar. La Comunidad Autónoma del País Vasco ha realizado la inspección completa dentro de su ámbito territorial y las restantes CCAA han efectuado una inspección de los segmentos que han investigado.

La empresa Agroseguro SA ha implementado dentro de sus procesos de control de calidad una inspección similar sobre un conjunto de unos 100 segmentos y sus resultados se incluyen en la tabla 4.

En las inspecciones se ha tratado de evitar repeticiones de comarca o de encuestador, procurando que los segmentos cuenten con la mayor diversidad y superficie posible de cultivo.

En la **Tabla nº 4** se muestran los resultados de la inspección de la Encuesta del 3%, obtenidos al comparar los datos de inspección con los datos originales de los segmentos. Estos resultados se refieren a:

- Porcentajes de puntos con clasificación coincidente, es decir, aquellos segmentos para los que la *clasificación* realizada por la Inspección Provincial *coincide exactamente* con la indicada por el experto.
- Porcentaje de puntos con diferencias en la clasificación debidas a *siembras tardías*, es decir, por haberse llevado a cabo siembras en el intervalo transcurrido entre la visita del experto y de la Inspección Provincial (por ejemplo un cereal de invierno al que le sigue el barbecho).
- Porcentaje de puntos con diferencias en la clasificación debidas a *diferencias de criterios entre los técnicos* en las tierras de no cultivo (barbechos, posíos, baldíos, pastizales, eriales, etc.), o por *la variación estacional del estado vegetativo* de las distintas especies (un pastizal en primavera puede parecer un erial en verano).
- Porcentaje de puntos con diferencias en la clasificación debidas a *errores en la identificación de cultivos agrícolas*. Este porcentaje es el que más afecta a los resultados de la encuesta.

Tabla 4
Resumen de la inspección del trabajo de campo

COMUNIDAD AUTONOMA	Nº de segmentos revisados	DIFERENCIAS DE CLASIFICACION DE SUPERFICIES (%)			
		Coincidente (A)	Siembras tardías (B)	No cultivos (C)	Mal clasificada (D)
GALICIA	25	96,14	0,26	0,00	3,60
P. ASTURIAS	5	98,15	0,00		1,85
CANTABRIA	13	96,54		1,22	2,24
NAVARRA	6	99,19	0,30	0,00	0,52
LA RIOJA		0,00	0,00	0,00	0,00
ARAGÓN	28	96,58	0,22	0,20	3,00
CATALUÑA	18	97,00	1,32	0,00	1,69
BALEARES	5	85,54	0,00	0,00	14,46
CASTILLA LEÓN	64	95,31	0,44	0,33	3,92
MADRID	12	99,09	0,00	0,00	0,91
CASTILLA-LA MANCHA	30	95,86	1,16	1,11	1,88
COMUNIDAD VALENCIANA	28	95,66	1,42	1,63	1,30
MURCIA	13	91,19	2,90	0,00	5,91
EXTREMADURA	10	99,72	0,00	0,00	0,28
ANDALUCIA	48	94,65	1,46	0,21	3,68
CANARIAS					
TOTAL	305	96,79	0,68	0,34	2,20

2.5. - Tratamiento de la información

La mayor parte de la información ha sido capturada con una aplicación informática diseñada al efecto por Agroseguro SA bien directamente en campo o por el encuestador en gabinete y ha sido remitida por vía telemática formándose una base de datos centralizada contando esta de componentes gráficos, parcelas, y alfanuméricos.

Asimismo cabe destacar las labores de integración de la información obtenida en los trabajos de campo de años anteriores y la homogeneización de los trabajos de campo realizados por AGROSEGURO y por los Servicios Estadísticos de las Comunidades Autónomas.

El **Gráfico 3** presenta el calendario de las visitas realizadas en campo para la obtención de información de superficies y la fecha de recepción e inicio de los trabajos de gabinete, de todos aquellos segmentos investigados en campo en la encuesta de 2014.

En el caso de las asociaciones de cultivo y de los huertos familiares se ha estimado, en campo, una distribución porcentual de la superficie atribuible a cada uno de los cultivos integrantes de las mismas. Para el correcto tratamiento de esta información se utiliza un sistema relacional de bases de datos (S.R.B.D.) en el que se realiza la carga de todos los datos alfanuméricos de la Encuesta.

El total de parcelas tratadas ha superado las 644.000, lo que da una idea del grado de complejidad que ha adquirido el manejo de la información de la Encuesta.

En cuanto a la Encuesta de Rendimientos, cabe destacar que el número total de parcelas tratadas se aproxima a las 50.000.

La progresiva implantación de la toma de datos con ayuda de herramientas informáticas tiene como consecuencia una disminución generalizada de los tiempos desde la toma de datos hasta su proceso en gabinete lo que se puede observar en el **Gráfico nº 3**. Además se han comenzado a utilizar intensivamente receptores GPS con el fin de mejorar la calidad del proceso de toma de datos.

Gráfico 3
Calendario de visitas realizadas a campo y proceso en gabinete

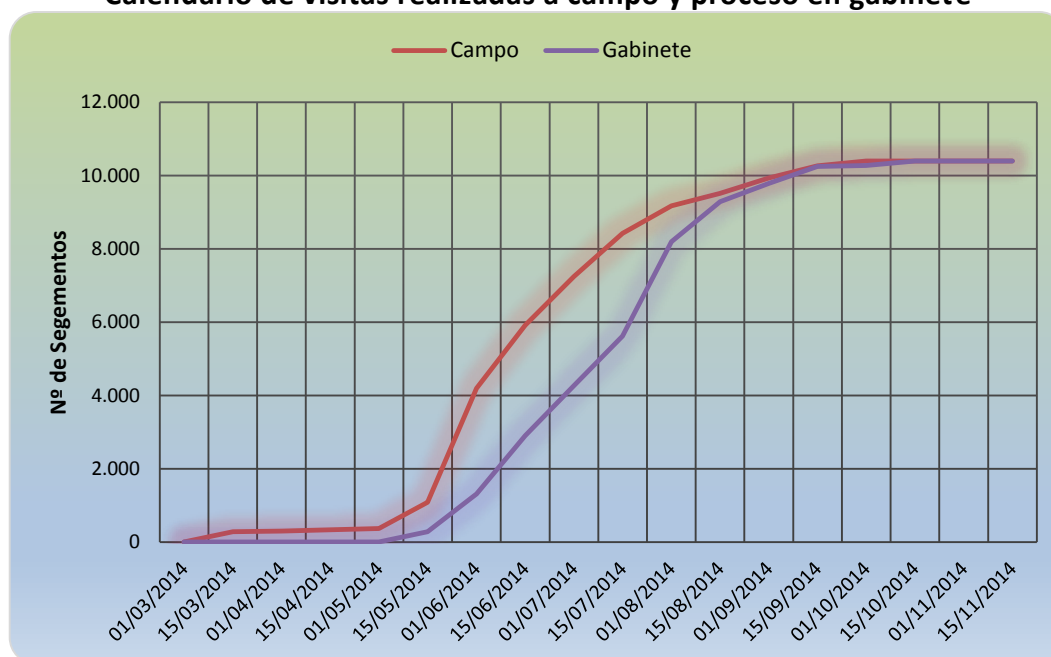

3. - RESULTADOS

Como se ha indicado anteriormente, los resultados proceden de la integración de datos de la muestra general del 3% y de la investigación especial, que efectúan el MAGRAMA y las CCAA respectivamente.

En la **Tabla nº 5** se recoge la evolución de los principales cultivos desde 2008 con desglose Autonómico.

TABLA 5
ENCUESTA SOBRE SUPERFICIES DE CULTIVOS, PRINCIPALES RESULTADOS

Comunidad Autónoma Y Cultivos	Campaña							Histórico
	2008	2009	2010	2011	2012	2013	2014	
CASTILLA Y LEON								
Trigo	724.731	557.321	696.562	747.601	820.207	862.037	901.687	
Cebada	1.360.265	1.145.836	1.029.296	982.874	931.632	933.625	905.475	
Avena	105.469	113.197	98.631	93.877	66.292	67.846	72.354	
Centeno	76.114	90.892	84.779	106.433	105.784	105.411	94.926	
Maiz	117.386	114.701	106.581	114.370	121.443	135.810	136.453	
Patata	21.473	24.682	22.493	21.708	19.156	21.775	22.501	
Remolacha azucarera	38.734	35.157	29.894	36.381	31.845	26.058	26.573	
Girasol	193.280	263.749	222.108	276.474	325.222	303.487	264.258	
Alfalfa	72.507	78.628	90.072	90.891	88.137	84.966	86.201	
Barbecho	569.278	787.035	793.210	700.134	646.895	610.793	608.691	
Viñedo	68.377	67.595	66.849	65.837	64.364	63.468	63.732	
Olivar	6.339	6.901	6.834	6.440	6.456	6.253	6.325	
MADRID								
Trigo	20.845	17.914	14.402	17.624	27.892	25.825	33.816	
Cebada	54.329	49.646	49.962	50.018	39.905	49.470	44.988	
Avena	3.369	4.734	4.176	4.887	2.855	2.726	1.508	
Centeno	939	2.356	1.865	2.282	1.657	879	1.568	
Maiz	5.807	6.396	6.919	6.130	8.804	10.507	9.805	
Patata	284	273	270	106	45	249	126	
Remolacha azucarera								
Girasol	1.035		607	389	525	646	369	
Alfalfa	1.220	1.478	1.504	2.159	1.551	708	1.146	
Barbecho	65.989	78.295	78.877	72.146	74.205	66.802	65.235	
Viñedo	12.993	12.588	12.521	12.042	11.423	10.817	10.765	
Olivar	28.048	28.163	28.039	28.034	28.042	28.073	28.214	
CASTILLA LA MANCHA								
Trigo	209.486	223.514	250.079	283.388	332.755	307.458	300.694	
Cebada	1.064.383	911.178	880.994	851.771	856.418	933.867	868.858	
Avena	140.603	128.618	106.342	133.945	118.936	124.234	120.624	
Centeno	11.538	16.071	21.618	29.096	25.963	29.497	26.502	
Maiz	32.663	29.389	28.497	30.240	36.073	41.872	34.491	
Patata	3.317	2.188	2.598	2.533	2.656	3.983	1.655	
Remolacha azucarera								
Girasol	197.467	196.047	177.036	194.851	191.869	185.628	191.055	
Alfalfa	14.490	15.390	12.424	12.285	10.142	11.124	15.327	
Barbecho	869.040	1.031.123	1.014.344	921.248	883.213	815.009	828.418	
Viñedo	580.080	542.951	506.228	473.050	465.358	463.639	463.912	
Olivar	402.935	408.523	405.883	406.211	406.751	407.334	410.825	
ANDALUCÍA								
Trigo	547.373	464.737	455.835	364.988	475.319	440.351	438.470	
Cebada	155.634	132.148	124.074	119.798	120.799	117.179	129.571	
Avena	51.969	66.872	70.790	75.448	71.658	59.113	58.741	
Centeno	222	539	416	1.550	1.174	565	557	
Maiz	23.019	21.951	22.801	31.209	46.735	46.236	35.006	
Patata	13.024	11.755	7.047	6.947	4.662	4.323	7.433	
Remolacha azucarera	14.818	14.946	11.027	9.657	9.207	5.469	7.709	
Girasol	298.250	361.189	285.925	394.594	189.631	325.642	303.694	
Alfalfa	8.602	8.602	9.848	11.359	11.608	10.246	11.660	
Barbecho	279.852	340.650	373.729	315.601	401.079	285.830	271.002	
Viñedo	37.472	35.831	33.366	30.542	28.504	28.258	27.305	
Olivar	1.539.620	1.545.813	1.549.663	1.552.733	1.554.771	1.550.218	1.555.475	
ARAGON								
Trigo	292.374	259.734	275.447	278.503	284.713	257.166	250.880	
Cebada	497.758	472.880	467.485	462.040	452.839	496.421	532.491	
Avena	24.442	38.219	26.701	25.508	25.992	31.614	24.573	
Centeno	14.045	17.795	13.758	15.031	15.741	18.379	16.372	
Maiz	59.557	61.778	54.434	67.687	62.784	72.636	78.686	
Patata	436	474	501	263	321	888	405	
Remolacha azucarera		5						
Girasol	11.147	14.915	10.468	14.716	12.946	11.706	8.185	
Alfalfa	81.838	82.240	100.467	99.035	99.079	97.031	92.199	
Barbecho	488.812	502.176	464.142	441.750	447.445	438.309	407.513	
Viñedo	46.885	43.682	40.910	38.386	37.425	37.481	37.237	
Olivar	59.578	60.264	59.871	59.774	59.477	59.094	59.261	
EXTREMADURA								
Trigo	102.609	88.362	79.653	80.313	112.169	61.889	86.675	
Cebada	88.123	62.158	63.815	36.769	39.332	41.639	37.146	
Avena	88.745	67.199	61.021	62.150	59.311	69.421	55.438	
Centeno	885	313	174	2.342	166	107	316	
Maiz	67.480	51.988	46.026	61.034	69.562	76.682	70.610	
Patata	720	711	195	283	125	256	463	
Remolacha azucarera								
Girasol	14.998	19.483	8.052	23.748	12.531	16.932	16.035	
Alfalfa	3.887	4.001	3.702	3.056	2.620	2.192	2.796	
Barbecho	145.645	297.355	316.824	290.716	295.435	262.289	233.625	
Viñedo	88.188	87.087	86.034	84.148	82.331	84.096	83.055	
Olivar	261.250	263.657	264.934	267.182	269.350	271.050	272.530	

TABLA 5
ENCUESTA SOBRE SUPERFICIES DE CULTIVOS, PRINCIPALES RESULTADOS

Comunidad Autónoma Y Cultivos	Campaña							Histórico
	2008	2009	2010	2011	2012	2013	2014	
LA RIOJA								
Trigo	34.626	23.638	37.897	41.419	39.525	37.638	38.410	
Cebada	27.768	28.215	15.859	16.043	14.036	18.405	17.573	
Avena	43	36	184	224	172	73	10	
Centeno	10	46	524	264	528	941		
Maiz	444	502	148	313	399	403	423	
Patata	1.872	1.427	1.592	1.397	1.687	1.714	936	
Remolacha azucarera	658	929	1.540	1.185	948	1.377	1.258	
Girasol	628	1.723	541	1.118	1.027	888	836	
Alfalfa	958	759	809	796	470	958	1.024	
Barbecho	11.421	22.153	19.795	17.119	19.478	14.509	14.447	
Viñedo	49.672	49.165	47.056	47.866	48.372	49.072	51.223	
Olivar	3.411	3.633	3.810	3.782	3.605	3.468	3.461	
C. VALENCIANA								
Trigo	4.758	3.666	2.811	2.636	7.653	5.470	3.380	
Cebada	21.732	21.873	21.452	22.791	22.177	19.729	25.193	
Avena	2.310	4.040	2.892	3.643	4.333	5.136	2.810	
Centeno	30	11	46	198	2	43	56	
Maiz	214	248	675	562	1.181	1.516	1.611	
Patata	1.395	1.284	631	541	389	977	771	
Remolacha azucarera					50			
Girasol	829	127	625	1.333	1.604	2.835	203	
Alfalfa	2.218	2.390	2.959	3.047	2.871	2.286	3.049	
Barbecho	75.658	79.518	75.336	56.867	57.022	48.820	56.061	
Viñedo	84.796	84.167	80.728	75.267	74.461	74.132	71.228	
Olivar	92.240	93.329	94.666	94.535	94.723	94.835	94.916	
R. DE MURCIA								
Trigo	3.630	4.926	6.108	5.165	5.308	8.860	3.219	
Cebada	34.332	45.951	30.528	35.958	36.330	42.976	31.166	
Avena	10.776	12.021	18.537	17.557	13.142	12.577	10.508	
Centeno			867	612	585	527		
Maiz	255	109	158	36	158	142	36	
Patata	1.283	443	705	513	922	1.604	2.243	
Remolacha azucarera								
Girasol		7		75	83	79		
Alfalfa	295	371	485	485	356	518	641	
Barbecho	104.992	83.915	103.274	99.594	108.572	92.495	118.741	
Viñedo	41.289	38.035	34.044	31.315	29.849	30.296	30.426	
Olivar	27.786	28.024	28.266	29.324	29.735	29.734	29.423	
GALICIA								
Trigo	17.598	16.432	14.921	15.478	16.469	14.935	13.947	
Cebada	134	315	305	237	465	397	553	
Avena	285	370	97	67	151	183	149	
Centeno	6.581	7.337	5.248	4.926	5.078	6.479	6.141	
Maiz	15.906	17.273	16.293	16.390	17.090	16.904	17.167	
Patata	13.015	14.108	12.558	13.690	13.557	13.264	14.008	
Remolacha azucarera								
Girasol		63	24	32	14		158	
Alfalfa	117	91	99	53	54	64	62	
Barbecho	31.010	28.311	31.177	27.909	21.407	18.611	18.704	
Viñedo	26.102	26.647	26.287	26.532	26.233	26.092	26.022	
Olivar		4	3	3	3	4	16	
NAVARRA								
Trigo	74.668	65.754	80.594	82.027	89.144	63.741	75.766	
Cebada	107.235	100.649	90.340	91.111	90.611	96.367	91.598	
Avena	17.679	15.094	12.993	10.811	8.485	8.875	8.777	
Centeno							9	
Maiz	17.818	17.376	14.472	15.759	19.432	25.876	21.992	
Patata	208	188	176	148	237	178	221	
Remolacha azucarera				51				
Girasol	2.133	3.730	3.514	4.152	4.766	4.128	5.036	
Alfalfa	6.001	7.763	9.401	9.562	10.004	8.258	7.585	
Barbecho	39.171	55.325	52.344	50.295	43.938	51.366	44.369	
Viñedo	27.447	23.569	22.400	20.376	19.661	19.639	19.204	
Olivar	7.081	7.306	7.452	7.319	7.457	7.594	7.697	
BALEARES								
Trigo	2.978	2.607	2.804	3.402	4.765	4.213	6.642	
Cebada	19.221	14.752	13.307	15.964	18.451	14.827	16.514	
Avena	7.575	6.576	5.671	3.631	6.157	8.734	7.985	
Centeno					4			
Maiz	105	516	708	518	597	849	838	
Patata	655	583	721	668	585	986	1.109	
Remolacha azucarera								
Girasol	15							
Alfalfa	739	578	658	606	780	678	652	
Barbecho	21.851	26.079	26.946	28.715	27.845	29.165	27.930	
Viñedo	3.132	2.891	2.922	2.906	2.871	2.853	2.870	
Olivar	8.918	7.705	8.617	8.907	7.737	8.898	9.170	

TABLA 5
ENCUESTA SOBRE SUPERFICIES DE CULTIVOS, PRINCIPALES RESULTADOS

Comunidad Autónoma Y Cultivos	Campaña							Histórico
	2008	2009	2010	2011	2012	2013	2014	
CATALUÑA								
Trigo	90.186	83.138	85.670	100.357	99.837	91.646	99.153	
Cebada	203.209	194.314	199.989	168.162	184.215	189.892	194.654	
Avena	6.454	5.126	3.650	7.826	6.386	6.610	5.646	
Centeno	160		339	367	119	260	387	
Maiz	27.337	32.306	33.708	39.525	40.385	40.844	41.924	
Patata	888	554	781	746	387	475	575	
Remolacha azucarera								
Girasol	3.693	2.734	1.765	2.467	1.503	2.255	1.946	
Alfalfa	31.791	33.850	36.262	33.585	34.035	30.508	32.017	
Barbecho	42.035	50.030	46.783	46.316	43.421	36.702	33.674	
Viñedo	61.117	59.142	56.222	55.115	54.430	53.591	54.621	
Olivar	115.166	114.792	114.417	115.989	116.044	117.074	115.786	
CANARIAS								
Trigo	149	37	247	248	86	56	69	
Cebada	26	16	45	83	111	7	128	
Avena		2	13		248		154	
Centeno				28	8			
Maiz	332	454	69	225	115	86	18	
Patata	4.938	3.688	3.746	4.290	3.376	3.182	3.037	
Remolacha azucarera								
Girasol								
Alfalfa			2	42	3	42	64	
Barbecho	11.099	13.348	13.469	13.414	11.371	8.722	8.201	
Viñedo	8.709	8.488	8.415	8.116	8.380	8.239	8.533	
Olivar	8	8	16	27	104	115	104	
P. ASTURIAS								
Trigo	7		8	8	17	6		
Cebada								
Avena								
Centeno				12	5	5	5	
Maiz	119	167	184	209	206	580	129	
Patata	396	371	370	339	312	257	241	
Remolacha azucarera								
Girasol								
Alfalfa		5	6	8	13	8	8	
Barbecho	387	705	317	292	963	913	586	
Viñedo	4	4	12	12	6	1	1	
Olivar								
CANTABRIA								
Trigo	859	633	467	714	941	473	1.020	
Cebada	24	157		327	28	1	240	
Avena	87	118		12				
Centeno								
Maiz	143	75	22	42	131	48	32	
Patata	103	151	204	97	181	324	44	
Remolacha azucarera								
Girasol		71				18		
Alfalfa	160	151	162	121	133	123	46	
Barbecho	758	213	395	146	302	681	376	
Viñedo	15	19	19	14	14	14	14	
Olivar								
P.VASCO								
Trigo	29.646	20.519	27.956	25.904	26.619	25.555	33.076	
Cebada	13.111	17.260	15.367	14.780	14.255	15.026	13.652	
Avena	7.656	7.458	6.372	6.805	6.599	6.254	6.123	
Centeno							221	
Maiz	0	142	143	251	246	473	275	
Patata	1.084	3.032	2.382	1.750	1.237	2.157	18	
Remolacha azucarera	2.561	1.774	2.862	4.334	2.813	3.854	2.218	
Girasol	1.013	2.387	1.019	389	1.078	1.605	606	
Alfalfa	201	239	329	324	189	144	101	
Barbecho	4.406	5.376	2.959	4.648	2.588	3.765	2.555	
Viñedo	12.204	12.912	13.342	13.479	13.373	13.407	13.497	
Olivar	349	261	323	318	308	325	319	
TOTAL ESPAÑA								
Trigo	2.156.521	1.832.933	2.031.461	2.049.775	2.343.419	2.207.320	2.286.906	
Cebada	3.647.284	3.197.348	3.002.819	2.868.726	2.821.605	2.969.829	2.909.801	
Avena	467.462	469.682	418.071	446.392	390.717	403.398	375.401	
Centeno	110.523	135.359	129.633	163.140	156.814	163.092	147.061	
Maiz	368.587	355.373	331.838	384.499	425.341	471.464	449.497	
Patata	65.090	65.912	56.970	56.017	49.833	56.593	55.788	
Remolacha azucarera	56.771	52.810	45.323	51.607	44.862	36.758	37.758	
Girasol	724.488	866.224	711.685	914.337	742.799	855.850	792.382	
Alfalfa	225.025	236.535	269.191	267.414	262.047	249.855	254.577	
Barbecho	2.761.405	3.401.606	3.413.921	3.086.909	3.085.176	2.784.782	2.740.129	
Viñedo	1.148.484	1.094.774	1.037.356	985.005	967.055	965.094	963.644	
Olivar	2.552.727	2.568.383	2.572.793	2.580.577	2.584.564	2.584.067	2.593.523	

3.1.- Distribución general de la tierra por Comunidad Autónoma y para el conjunto de España, incluyendo coeficientes de variación de las estimaciones.

Se incluyen diecisiete cuadros sobre la superficie total de cultivos y aprovechamientos del suelo, uno por cada Comunidad Autónoma objeto de estudio de la encuesta, más otro para el total de España.

La agrupación de los diferentes cultivos se ha efectuado conservando los grupos empleados en la estadística española (cereales, leguminosas, tubérculos, etc.); a partir de esta agrupación se pasa fácilmente a los grandes grupos empleados por los servicios estadísticos de la U.E.

Se incluyen los coeficientes de variación, expresados en términos porcentuales, a continuación de las superficies de los cultivos.

Debido a las peculiaridades de la metodología aplicada en la Comunidad Autónoma del País Vasco no se expresan los Coeficientes de Variación, ya que no resultan comparables con los del resto de las Comunidades.

3.1.1. ESPAÑA Distribución General de la Tierra (ha.)

CULTIVO	Superf. (ha)	C. Var. (%)	CULTIVO	Superf. (ha)	C. Var. (%)
TD TRIGO DURO	402.864	3,62	NR NARANJO	152.183	2,93
TB TRIGO BLANDO Y SEMIDURO	1.884.042	1,50	MR MANDARINO	107.761	4,63
C2 CEBADA DE 2 CARRERAS	2.661.483	1,32	LI LIMONERO	36.980	9,04
C6 CEBADA DE 6 CARRERAS	248.318	3,93	PA POMELO	1.466	16,60
AV AVENA	375.401	3,56	NG NARANJO AMARGO	120	15,49
CN CENTENO	147.061	4,65	AX OTROS CITRICOS	968	16,89
TT TRITICALE	154.401	5,08	TOTAL FRUTALES CITRICOS (CI)	299.478	2,96
MC MEZCLA DE CEREALES DE INVIERNO	31.370	12,43	MN MANZANO	29.060	9,44
AR ARROZ	110.785	3,08	MX MANZANO NO COMERCIAL	4.115	19,59
MA MAIZ	449.497	1,79	PE PERAL	22.710	8,79
SR SORGO	5.376	27,67	MB MEMBRILLERO	1.172	25,84
CX OTROS CEREALES GRANO	2.554	63,11	NI NISPERO	1.811	21,93
TOTA CEREALES GRANO (CE)	6.473.150		AB ALBARICOQUERO	21.318	14,39
JS JUDIAS SECAS	3.745	11,18	CE CEREZO Y GUINDO	31.820	13,16
HS HABAS SECAS	17.313	11,48	ME MELOCOTONERO Y NECTARINAS	82.468	5,35
LE LENTEJAS	29.926	12,82	CR CIRUELO	13.700	8,76
GA GARBANZOS	36.830	9,72	HI HIGUERA	21.402	12,94
GS GUISANTES SECOS	116.799	5,84	CH CHIRIMOYO	2.385	15,18
VE VEZA	75.415	6,28	AU AGUACATE	14.515	7,96
AT ALTRAMUZ	915	38,14	CQ CAQUI	13.370	8,93
AL ALGARROBAS	294	34,31	PL PLATANERA	7.030	15,60
YE YEROS	93.453	6,49	KW KIWI	954	44,91
LX OTRAS LEGUMINOSAS GRANO	4.219	28,80	CU CHUMBERA	503	70,81
TOTAL LEGUMINOSAS (LE)	378.909	2,53	MG MANGO	3.260	18,83
PT PATATA	55.788	4,89	GR GRANADO	4.346	17,05
BT BATATA	628	18,46	PY PAPAYA	17	66,94
CY CHUFA	298	57,21	PÑ PIÑA		
TX OTROS TUBERCULOS PARA CONSUMO	28	14,96	AM ALMENDRO	568.797	3,45
TOTAL TUBERCULOS C. H. (TU)	56.742	5,16	AQ ALMENDRO ABANDONADO	90.555	5,52
CA CAÑA DE AZUCAR			AY ALMENDRO NO COMERCIAL	23.883	12,99
RM REMOLACHA AZUCARERA	37.758	5,44	NU NOGAL FRUTO	12.612	9,89
AD ALGODON	79.957	3,16	AE AVELLANO	17.343	16,06
LN LINO	520	98,98	CJ CASTAÑO FRUTO	21.330	16,97
GI GIRASOL	792.382	2,35	PX PISTACHO	4.472	19,31
SO SOJA	489	30,51	FB FRAMBUESO	1.509	23,04
CZ COLZA	42.381	8,83	FX OTROS FRUTALES	2.360	22,29
OX OTRAS OLEAGINOSAS	5.000	22,38	TOTAL FRUTALES NO CITRICOS (FR)	1.018.816	2,35
TA TABACO	10.497	7,35	VM UVA DE MESA		
TI TOMATE INDUSTRIA	23.478	4,85	V1 UVA DE MESA BLANCA SIN SEMILLA	1.897	29,4
LU LUPULO	233	25,77	V2 UVA DE MESA BLANCA CON SEMILLA	6.861	47,3
PD PIMIENTO PARA PIMENTON	829	14,52	V3 UVA DE MESA ROJA SIN SEMILLA	2.199	38,1
CD CONDIMENTOS (PIMENTON,ANIS,AZAFRAN,ETC)	4.271	24,13	V4 UVA DE MESA ROJA CON SEMILLA	2.146	21,4
AA AROMATICAS (LAVANDA,LAVANDIN,ETC)	9.810	30,07	VT UVA DE TRANSFORMACION	950.541	2,90
IX OTROS CULTIVOS INDUSTRIALES	17.998	20,06	TOTAL VIÑEDO (VI)	963.644	2,88
CC CACAHUETE	187	29,73	OM ACEITUNA DE MESA	75.956	8,65
TOTAL INDUSTRIALES (IN)	1.025.790	1,67	OD ACEITUNA DE DOBLE APTITUD	71.434	9,6
MF MAIZ FORRAJERO	96.369	6,31	OT ACEITUNA DE ALMAZARA	2.446.133	1,66
AF ALFALFA	254.577	2,52	TOTAL OLIVAR (OL)	2.593.523	1,59
VF VEZA (veza+avena) PARA FORRAJE	64.120	6,25	AO ALGARROBO	44.782	9,77
FV OTROS FORRAJES (CEREAL INV,SORGO,TREBOL)	334.641	3,48	NX OTROS CULTIVOS LEÑOSOS	828	53,20
PP PRADERAS POLIFITAS	221.770	4,05	TOTAL OTROS CULTIVOS LEÑOSOS (OC)	45.610	9,76
NF NABO FORRAJERO	15	60,98			
RF REMOLACHA FORRAJERA	486	30,68	VV VIVEROS	21.705	9,77
CS COLES Y BERZAS FORRAJERAS	2.362	88,34	TOTAL VIVEROS (VV)	21.705	9,77
RX OTRAS PLANTAS DE ESCARDA FORRA JERA	620	39,00			
TOTAL FORRAJERAS (FO)	974.960	1,90	TOTAL CULTIVOS LEÑOSOS (D)	4.942.775	
AZ ACELGA	153	23,64	IN SUPERFICIE EN INVERNADERO	65.055	3,75
CM COL REPOLLO	878	16,57	TOTAL OTRAS SUPERFICIES (I)	65.055	3,75
CI COL BROCOLI	5.849	16,71			
EP ESPARRAGO	7.714	10,11	HU HUERTOS FAMILIARES	112.746	2,77
EI ESPINACA	467	42,47	TOTAL OTRAS SUPERFICIES (H)	112.746	2,77
AP APIO	273	45,31			
LC LECHUGA	2.591	24,93	TOTAL TIERRAS DE CULTIVO (C+D+H+I)	16.977.960	
LO LOMBARDA	165	63,46			
EL ESCAROLA	107	44,29	PW PRADOS NATURALES (en regadio)	46.526	
TO TOMATE	5.875	11,91	PR PRADOS NATURALES (en seco)	889.030	
SA SANDIA	9.675	11,48	PH PASTIZAL ALTA MONTAÑA	372.217	
MO MELON	18.159	12,49	PS PASTIZALES	4.737.108	
CW CALABAZA	2.460	15,39	PM PASTIZAL MATORRAL	2.335.588	
CB CALABACIN	2.435	20,62	CP CHOPO	134.770	
PI PEPINO	187	34,43	CO CONIFERAS	5.514.217	
BE BERENJENA	680	17,93	FL FRONDOSAS CRECIMIENTO LENTO	3.812.104	
PQ PIMIENTO	5.151	12,13	FR FRONDOSAS CRECIMIENTO RAPIDO	651.751	
PU PUERRO	914	22,16	CF CONIFERAS Y FRONDOSAS	1.973.421	
AC ALCACHOFA	10.397	12,19	ML MATORRAL	6.927.708	
CK COLIFLOR	918	13,54	ER ERIAL	919.773	
AJ AJO	26.247	12,30	ES ESPARTIZAL	222.563	
CL CEBOLLA	25.322	11,06	BL BALDIO	971.810	
RW REMOLACHA MESA	730	31,12	IM IMPRODUCTIVO	1.084.424	
CT ZANAHORIA	5.797	26,61	NA NO AGRICOLA	2.420.328	
MD MAIZ DULCE	4.794	31,15	AG AGUAS INTERIORES	602.248	
JV JUDIAS VERDES	3.168	30,08	AS MAR		
GE GRELO	112	69,55	TOTAL OTRAS SUPERFICIES	33.615.586	
GV GUISANTES VERDES	8.943	14,27			
HV HABAS VERDES	3.443	48,89	TOTAL SUPERFICIE GEOGRÁFICA	50.593.546	
FN FRESA-FRESON	1.835	48,12			
VH HUERTO VACIO	49.699	8,90			
HP CHAMPIÑON	702	58,40			
HX OTRAS HORTALIZAS	992	21,20			
TOTAL HORTALIZAS (HO)	206.834	4,21			
FO FLORES Y ORNAMENTALES	871	14,18			
TOTAL FLORES Y ORNAMENTALES (FL)	871	14,18			
TOTAL CULTIVOS HERBÁCEOS (A)	9.117.255				
BA BARBECHO	2.648.252	1,36			
BR BARBECHO REGADIO	91.878	4,32			
TOTAL OTRAS TIERRAS DE LABOR (B)	2.740.129	1,33			
TOTAL TIERRAS DE LABOR (C=A+B)	11.857.384				

Nota: Los cultivos en invernadero se incluyen en la "superficie en invernadero"

3.1.2. GALICIA Distribución General de la Tierra (ha.)

CULTIVO	Superf. (ha)	C. Var. (%)
TD TRIGO DURO		
TB TRIGO BLANDO Y SEMIDURO	13.947	20,07
C2 CEBADA DE 2 CARRERAS	553	45,84
C6 CEBADA DE 6 CARRERAS		
AV AVENA	149	47,22
CN CENTENO	6.141	41,33
TT TRITICALE	2	96,82
MC MEZCLA DE CEREALES DE INVIERNO		
AR ARROZ		
MA MAIZ	17.167	13,05
SR SORGO		
CX OTROS CEREALES GRANO		
TOTA CEREALES GRANO (CE)	37.958	12,45
JS JUDIAS SECAS	780	46,86
HS HABAS SECAS		
LE LENTEJAS		
GA GARBANZOS	1	
GS GUI SANTES SECOS		
VE VEZA		
AT ALTRAMUZ		
AL ALGARROBAS		
YE YEROS		
LX OTRAS LEGUMINOSAS GRANO	6	
TOTAL LEGUMINOSAS (LE)	787	25,64
PT PATATA	14.008	22,06
BT BATATA		
CY CHUFA		
TX OTROS TUBERCULOS PARA CONSUMO		
TOTAL TUBERCULOS C. H. (TU)	14.008	22,06
CA CAÑA DE AZUCAR		
RM REMOLACHA AZUCARERA		
AD ALGODON		
LN LINO		
GI GIRASOL	158	52,99
SO SOJA		
CZ COLZA		
OX OTRAS OLEAGINOSAS	41	96,82
TA TABACO		
TI TOMATE INDUSTRIA		
LU LUPULO		
PD PIMIENTO PARA PIMENTON		
CD CONDIMENTOS (PIMENTON,ANIS,AZAFRAN,ETC)		
AA AROMATICAS (LAVANDA,LAVANDIN,ETC)		
IX OTROS CULTIVOS INDUSTRIALES		
CC CACAHUETE		
TOTAL INDUSTRIALES (IN)	199	34,14
MF MAIZ FORRAJERO	69.919	7,75
AF ALFALFA	62	49,82
VF VEZA (veza+avena) PARA FORRAJE		
FV OTROS FORRAJES (CEREAL INV,SORGO,TREBOL)	68	48,27
PP PRADERAS POLIFITAS	156.012	5,10
NF NABO FORRAJERO	5	76,62
RF REMOLACHA FORRAJERA	456	38,08
CS COLES Y BERZAS FORRAJERAS	1.742	24,82
RX OTRAS PLANTAS DE ESCARDA FORRA JERA	360	43,92
TOTAL FORRAJERAS (FO)	228.623	4,97
AZ ACELGA	27	
CM COL REPOLLO	357	63,71
CI COL BROCOLI		
EP ESPARRAGO		
EI ESPINACA	8	96,82
AP APIO		
LC LECHUGA	171	58,83
LO LOMBARDA		
EL ESCAROLA		
TO TOMATE	191	96,82
SA SANDIA		
MO MELON		
CW CALABAZA		
CB CALABACIN	18	100,00
PI PEPINO		
BE BERENJENA		
PQ PIMIENTO	245	100,00
PU PUERRO	53	86,40
AC ALCACHOFA		
CK COLIFLOR	2	100,00
AJ AJO	19	100,00
CL CEBOLLA	315	71,36
RW REMOLACHA MESA		
CT ZANAHORIA	40	100,00
MD MAIZ DULCE		
JV JUDIAS VERDES	323	80,78
GE GRELO	112	69,55
GV GUI SANTES VERDES	39	100,00
HV HABAS VERDES		
FN FRESA-FRESON	19	100,00
VH HUERTO VACIO	252	62,75
HP CHAMPIÑON		
HX OTRAS HORTALIZAS	38	100,00
TOTAL HORTALIZAS (HO)	2.229	50,64
FO FLORES Y ORNAMENTALES	48	100,00
TOTAL FLORES Y ORNAMENTALES (FL)	48	100,00
TOTAL CULTIVOS HERBÁCEOS (A)	283.853	
BA BARBECHO	18.352	9,37
BR BARBECHO REGADIO	351	49,19
TOTAL OTRAS TIERRAS DE LABOR (B)	18.704	5,13
TOTAL TIERRAS DE LABOR (C=A+B)	302.557	

CULTIVO	Superf. (ha)	C. Var. (%)
NR NARANJO	53	100,00
MR MANDARINO		
LI LIMONERO	141	100,00
PA POMELO		
NG NARANJO AMARGO		
AX OTROS CITRICOS		
TOTAL FRUTALES CITRICOS (CI)	194	100,00
MN MANZANO	859	41,34
MX MANZANO NO COMERCIAL	3.509	34,55
PE PERAL	442	100,00
MB MEMBRILLERO	24	96,82
NI NISPERO	26	100,00
AB ALBARICOQUERO		
CE CEREZO Y GUINDO	834	68,37
ME MELOCOTONERO Y NECTARINAS	565	100,00
CR CIRUELO	350	100,00
HI HIGUERA	130	96,33
CH CHIRIMOYO		
AU AGUACATE		
CQ CAQUI		
PL PLATANERA		
KW KIWI	625	89,01
CU CHUMBERA		
MG MANGO		
GR GRANADO		
PY PAPAYA		
PÑ PIÑA		
AM ALMENDRO		
AQ ALMENDRO ABANDONADO		
AY ALMENDRO NO COMERCIAL		
NU NOGAL FRUTO	662	40,45
AE AVELLANO	14	100,00
CJ CASTAÑO FRUTO	10.844	19,52
PX PISTACHO		
FB FRAMBUESO		
FX OTROS FRUTALES	35	100,00
TOTAL FRUTALES NO CITRICOS (FR)	18.919	17,38
VM UVA DE MESA		
V1 UVA DE MESA BLANCA SIN SEMILLA		
V2 UVA DE MESA BLANCA CON SEMILLA		
V3 UVA DE MESA ROJA SIN SEMILLA		
V4 UVA DE MESA ROJA CON SEMILLA		
VT UVA DE TRANSFORMACION	26.022	16,54
TOTAL VIÑEDO (VI)	26.022	16,78
OM ACEITUNA DE MESA		
OD ACEITUNA DOBLE APTITUD		
OT ACEITUNA DE ALMAZARA	16	50,47
TOTAL OLIVAR (OL)	16	50,47
AO ALGARROBO		
NX OTROS CULTIVOS LEÑOSOS		
TOTAL OTROS CULTIVOS LEÑOSOS (OC)		
VV VIVEROS	593	26,92
TOTAL VIVEROS (VV)	593	26,92
TOTAL CULTIVOS LEÑOSOS (D)	45.745	
IN SUPERFICIE EN INVERNADERO	442	35,04
TOTAL OTRAS SUPERFICIES (I)	442	35,04
HU HUERTOS FAMILIARES	25.119	5,73
TOTAL OTRAS SUPERFICIES (H)	25.119	5,73

TOTAL TIERRAS DE CULTIVO (C+D+H+I) 373.863

PW PRADOS NATURALES (en regadio)	12.475
PR PRADOS NATURALES (en seco)	306.570
PH PASTIZAL ALTA MONTAÑA	8.099
PS PASTIZALES	16.164
PM PASTIZAL MATORRAL	99.415
CP CHOPO	1.125
CO CONIFERAS	321.767
FL FRONDOSAS CRECIMIENTO LENTO	321.831
FR FRONDOSAS CRECIMIENTO RAPIDO	277.350
CF CONIFERAS Y FRONDOSAS	275.363
ML MATORRAL	623.726
ER ERIAL	69
ES ESPARTIZAL	
BL BALDIO	51.123
IM IMPRODUCTIVO	35.728
NA NO AGRICOLA	214.987
AG AGUAS INTERIORES	17.813
AS MAR	
TOTAL OTRAS SUPERFICIES	2.583.606

TOTAL SUPERFICIE GEOGRÁFICA 2.957.469

Nota: Los cultivos en invernadero se incluyen en la "superficie en invernadero"

3.1.3. P. DE ASTURIAS Distribución General de la Tierra (ha.)

CULTIVO	Superf. (ha)	C. Var. (%)
TD TRIGO DURO		
TB TRIGO BLANDO Y SEMIDURO		
C2 CEBADA DE 2 CARRERAS		
C6 CEBADA DE 6 CARRERAS		
AV AVENA		
CN CENTENO	5	99,86
TT TRITICALE		
MC MEZCLA DE CEREALES DE INVIERNO		
AR ARROZ		
MA MAIZ	129	27,97
SR SORGO		
CX OTROS CEREALES GRANO		
TOTA CEREALES GRANO (CE)	133	274,61
JS JUDIAS SECAS	361	19,91
HS HABAS SECAS		
LE LENTEJAS		
GA GARBANZOS		
GS GUI SANTES SECOS		
VE VEZA		
AT ALTRAMUZ		
AL ALGARROBAS		
YE YEROS		
LX OTRAS LEGUMINOSAS GRANO		
TOTAL LEGUMINOSAS (LE)	361	19,95
PT PATATA	241	18,87
BT BATATA		
CY CHUFA		
TX OTROS TUBERCULOS PARA CONSUMO		
TOTAL TUBERCULOS C. H. (TU)	241	18,87
CA CAÑA DE AZUCAR		
RM REMOLACHA AZUCARERA		
AD ALGODON		
LN LINO		
GI GIRASOL		
SO SOJA		
CZ COLZA		
OX OTRAS OLEAGINOSAS		
TA TABACO		
TI TOMATE INDUSTRIA		
LU LUPULO		
PD PIMIENTO PARA PIMENTON		
CD CONDIMENTOS (PIMENTON,ANIS,AZAFRAN,ETC)		
AA AROMATICAS (LAVANDA,LAVANDIN,ETC)		
IX OTROS CULTIVOS INDUSTRIALES		
CC CACAHUETE		
TOTAL INDUSTRIALES (IN)		
MF MAIZ FORRAJERO	8.630	17,73
AF ALFALFA	8	44,97
VF VEZA (veza+avena) PARA FORRAJE		
FV OTROS FORRAJES (CEREAL INV,SORGO,TREBOL)	1.945	21,66
PP PRADERAS POLIFITAS	3.679	13,36
NF NABO FORRAJERO	9	92,87
RF REMOLACHA FORRAJERA	15	49,77
CS COLES Y BERZAS FORRAJERAS	21	58,79
RX OTRAS PLANTAS DE ESCARDA FORRA JERA		
TOTAL FORRAJERAS (FO)	14.307	13,13
AZ ACELGA		
CM COL REPOLLO	34	88,49
CI COL BROCOLI		
EP ESPARRAGO		
EI ESPINACA		
AP APIO		
LC LECHUGA	27	97,50
LO LOMBARDA		
EL ESCAROLA		
TO TOMATE		
SA SANDIA		
MO MELON		
CW CALABAZA		
CB CALABACIN		
PI PEPINO		
BE BERENJENA		
PQ PIMIENTO		
PU PUERRO		
AC ALCACHOFA		
CK COLIFLOR		
AJ AJO		
CL CEBOLLA	32	95,77
RW REMOLACHA MESA		
CT ZANAHORIA		
MD MAIZ DULCE		
JV JUDIAS VERDES	2	97,50
GE GRELO		
GV GUI SANTES VERDES		
HV HABAS VERDES		
FN FRESA-FRESON		
VH HUERTO VACIO	53	33,60
HP CHAMPIÑON		
HX OTRAS HORTALIZAS		
TOTAL HORTALIZAS (HO)	148	50,03
FO FLORES Y ORNAMENTALES	3	97,50
TOTAL FLORES Y ORNAMENTALES (FL)	3	97,50
TOTAL CULTIVOS HERBACEOS (A)	15.194	
BA BARBECHO	586	12,32
BR BARBECHO REGADIO		
TOTAL OTRAS TIERRAS DE LABOR (B)	586	12,32
TOTAL TIERRAS DE LABOR (C=A+B)	15.780	

CULTIVO	Superf. (ha)	C. Var. (%)
NR NARANJO		
MR MANDARINO		
LI LIMONERO		
PA POMELO		
NG NARANJO AMARGO		
AX OTROS CITRICOS		
TOTAL FRUTALES CITRICOS (CI)		
MN MANZANO	4.073	13,27
MX MANZANO NO COMERCIAL	65	41,45
PE PERAL	6	51,44
MB MEMBRILLERO		
NI NISPERO		
AB ALBARICOQUERO		
CE CEREZO Y GUINDO	16	76,58
ME MELOCOTONERO Y NECTARINAS	4	63,84
CR CIRUELO	1	92,87
HI HIGUERA		
CH CHIRIMOYO		
AU AGUACATE		
CQ CAQUI		
PL PLATANERA		
KW KIWI	5	97,50
CU CHUMBERA		
MG MANGO		
GR GRANADO		
PY PAPAYA		
PÑ PIÑA		
AM ALMENDRO		
AQ ALMENDRO ABANDONADO		
AY ALMENDRO NO COMERCIAL		
NU NOGAL FRUTO	176	38,45
AE AVELLANO	2	92,87
CJ CASTAÑO FRUTO	2	92,87
PX PISTACHO		
FB FRAMBUESO		
FX OTROS FRUTALES	25	92,87
TOTAL FRUTALES NO CITRICOS (FR)	4.374	13,21
VM UVA DE MESA		
V1 UVA DE MESA BLANCA SIN SEMILLA		
V2 UVA DE MESA BLANCA CON SEMILLA		
V3 UVA DE MESA ROJA SIN SEMILLA		
V4 UVA DE MESA ROJA CON SEMILLA		
VT UVA DE TRANSFORMACION	1	99,86
TOTAL VIÑEDO (VI)	1	99,86
OM ACEITUNA DE MESA		
OD ACEITUNA DOBLE APTITUD		
OT ACEITUNA DE ALMAZARA		
TOTAL OLIVAR (OL)		
AO ALGARROBO		
NX OTROS CULTIVOS LEÑOSOS		
TOTAL OTROS CULTIVOS LEÑOSOS (OC)		
VV VIVEROS	262	70,42
TOTAL VIVEROS (VV)	262	70,42
TOTAL CULTIVOS LEÑOSOS (D)	4.636	
IN SUPERFICIE EN INVERNADERO	165	58,98
TOTAL OTRAS SUPERFICIES (I)	165	58,98
HU HUERTOS FAMILIARES	2.899	9,77
TOTAL OTRAS SUPERFICIES (H)	2.899	9,77
TOTAL TIERRAS DE CULTIVO (C+D+H+I)	23.481	
PW PRADOS NATURALES (en regadio)	1.294	
PR PRADOS NATURALES (en seco)	187.416	
PH PASTIZAL ALTA MONTAÑA	53.973	
PS PASTIZALES	56.424	
PM PASTIZAL MATORRAL	106.680	
CP CHOPO	166	
CO CONIFERAS	34.152	
FL FRONDOSAS CRECIMIENTO LENTO	218.432	
FR FRONDOSAS CRECIMIENTO RAPIDO	55.137	
CF CONIFERAS Y FRONDOSAS	74.767	
ML MATORRAL	174.977	
ER ERIAL	177	
ES ESPARTIZAL		
BL BALDIO	624	
IM IMPRODUCTIVO	18.286	
NA NO AGRICOLA	50.209	
AG AGUAS INTERIORES	4.052	
AS MAR		
TOTAL OTRAS SUPERFICIES	1.036.765	
TOTAL SUPERFICIE GEOGRÁFICA	1.060.246	

Nota: Los cultivos en invernadero se incluyen en la "superficie en invernadero"

3.1.4. CANTABRIA Distribución General de la Tierra (ha.)

CULTIVO	Superf. (ha)	C. Var. (%)
TD TRIGO DURO		
TB TRIGO BLANDO Y SEMIDURO	1,020	41,85
C2 CEBADA DE 2 CARRERAS	240	100,60
C6 CEBADA DE 6 CARRERAS		
AV AVENA		
CN CENTENO		
TT TRITICALE		
MC MEZCLA DE CEREALES DE INVIERNO		
AR ARROZ		
MA MAIZ	32	63,12
SR SORGO		
CX OTROS CEREALES GRANO		
TOTAL CEREALES GRANO (CE)	1,292	18,81
JIS JUDIAS SECAS	30	60,76
HS HABAS SECAS		
LE LENTEJAS		
GA GARBANZOS		
GS GUI SANTES SECOS		
VE VEZA		
AT ALTRAMUZ		
AL ALGARROBAS		
YE YEROS		
LX OTRAS LEGUMINOSAS GRANO		
TOTAL LEGUMINOSAS (LE)	30	33,56
PT PATATA	44	73,18
BT BATATA		
CY CHUFA		
TX OTROS TUBERCULOS PARA CONSUMO		
TOTAL TUBERCULOS C. H. (TU)	44	73,18
CA CAÑA DE AZUCAR		
RM REMOLACHA AZUCARERA		
AD ALGODON		
LN LINO		
GI GIRASOL		
SO SOJA		
CZ COLZA		
OX OTRAS OLEAGINOSAS		
TA TABACO		
TI TOMATE INDUSTRIA		
LU LUPULO		
PD PIMIENTO PARA PIMENTON		
CD CONDIMENTOS (PIMENTON,ANIS,AZAFRAN,ETC)		
AA AROMATICAS (LAVANDA,LAVANDIN,ETC)		
IX OTROS CULTIVOS INDUSTRIALES		
CC CACAHUETE		
TOTAL INDUSTRIALES (IN)		
MF MAIZ FORRAJERO	4,737	25,27
AF ALFALFA	46	83,00
VF VEZA (veza+avena) PARA FORRAJE		
FV OTROS FORRAJES (CEREAL INV,SORGO,TREBOL)		
PP PRADERAS POLIFITAS	181	69,87
NF NABO FORRAJERO		
RF REMOLACHA FORRAJERA		
CS COLES Y BERZAS FORRAJERAS		
RX OTRAS PLANTAS DE ESCARDA FORRAJERA		
TOTAL FORRAJERAS (FO)	4,965	23,86
AZ ACELGA		
CM COL REPOLLO		
CI COL BROCOLI		
EP ESPARRAGO		
EI ESPINACA		
AP APIO		
LC LECHUGA	1	113,59
LO LOMBARDA		
EL ESCAROLA		
TO TOMATE	4	113,59
SA SANDIA		
MO MELON		
CW CALABAZA	1	113,59
CB CALABACIN		
PI PEPINO		
BE BERENJENA		
PQ PIMIENTO	2	113,59
PU PUERRO		
AC ALCACHOFA		
CK COLIFLOR		
AJ AJO		
CL CEBOLLA	2	71,34
RW REMOLACHA MESA		
CT ZANAHORIA		
MD MAIZ DULCE	7	78,19
JV JUDIAS VERDES	5	65,06
GE GRELO		
GV GUI SANTES VERDES		
HV HABAS VERDES		
FN FRESA-FRESON		
VH HUERTO VACIO	1	113,59
HP CHAMPIÑON		
HX OTRAS HORTALIZAS		
TOTAL HORTALIZAS (HO)	22	24,43
FO FLORES Y ORNAMENTALES		
TOTAL FLORES Y ORNAMENTALES (FL)		
TOTAL CULTIVOS HERBÁCEOS (A)	6,353	
BA BARBECHO	376	40,36
BR BARBECHO REGADIO		
TOTAL OTRAS TIERRAS DE LABOR (B)	376	40,36
TOTAL TIERRAS DE LABOR (C=A+B)	6,729	

CULTIVO	Superf. (ha)	C. Var. (%)
NR NARANJO		
MR MANDARINO		
LI LIMONERO		
PA POMELO		
NG NARANJO AMARGO		
AX OTROS CITRICOS		
TOTAL FRUTALES CITRICOS (CI)		
MN MANZANO	80	106,63
MX MANZANO NO COMERCIAL	4	85,67
PE PERAL	6	67,68
MB MEMBRILLERO		
NI NISPERO		
AB ALBARICOQUERO	1	59,17
CE CEREZO Y GUINDO	1	113,59
ME MELOCOTONERO Y NECTARINAS	1	62,61
CR CIRUELO	1	113,59
HI HIGUERA	2	85,38
CH CHIRIMOYO		
AU AGUACATE		
CQ CAQUI		
PL PLATANERA		
KW KIWI		
CU CHUMBERA		
MG MANGO		
GR GRANADO		
PY PAPAYA		
PÑ PIÑA		
AM ALMENDRO		
AQ ALMENDRO ABANDONADO		
AY ALMENDRO NO COMERCIAL		
NU NOGAL FRUTO	19	51,01
AE AVELLANO	1	113,59
CJ CASTAÑO FRUTO		
PX PISTACHO		
FB FRAMBUESO		
FX OTROS FRUTALES		
TOTAL FRUTALES NO CITRICOS (FR)	116	73,00
VM UVA DE MESA		
V1 UVA DE MESA BLANCA SIN SEMILLA		
V2 UVA DE MESA BLANCA CON SEMILLA		
V3 UVA DE MESA ROJA SIN SEMILLA		
V4 UVA DE MESA ROJA CON SEMILLA		
VT UVA DE TRANSFORMACION	14	78,19
TOTAL VIÑEDO (VI)	14	78,19
OM ACEITUNA DE MESA		
OD ACEITUNA DOBLE APTITUD		
OT ACEITUNA DE ALMAZARA		
TOTAL OLIVAR (OL)		
AO ALGARROBO		
NX OTROS CULTIVOS LEÑOSOS		
TOTAL OTROS CULTIVOS LEÑOSOS (OC)		
VV VIVEROS	22	34,32
TOTAL VIVEROS (VV)	22	34,32
TOTAL CULTIVOS LEÑOSOS (D)	152	
IN SUPERFICIE EN INVERNADERO	6	59,11
TOTAL OTRAS SUPERFICIES (I)	6	59,11
HU HUERTOS FAMILIARES	563	20,97
TOTAL OTRAS SUPERFICIES (H)	563	20,97
TOTAL TIERRAS DE CULTIVO (C+D+H+I)	7,449	
PW PRADOS NATURALES (en regadio)	82	
PR PRADOS NATURALES (en seco)	99,449	
PH PASTIZAL ALTA MONTAÑA	15,120	
PS PASTIZALES	87,983	
PM PASTIZAL MATORRAL	41,742	
CP CHOPO	362	
CO CONIFERAS	10,281	
FL FRONDOSAS CRECIMIENTO LENTO	128,421	
FR FRONDOSAS CRECIMIENTO RAPIDO	46,461	
CF CONIFERAS Y FRONDOSAS	11,283	
ML MATORRAL	34,938	
ER ERIAL	392	
ES ESPARTIZAL		
BL BALDIO	97	
IM IMPRODUCTIVO	13,583	
NA NO AGRICOLA	28,010	
AG AGUAS INTERIORES	7,003	
AS MAR		
TOTAL OTRAS SUPERFICIES	525,205	
TOTAL SUPERFICIE GEOGRÁFICA	532,654	

Nota: Los cultivos en invernadero se incluyen en la "superficie en invernadero"

3.1.5. PAIS VASCO Distribución General de la Tierra (ha.)

CULTIVO	Superf. (ha)	C. Var. (%)
TD	TRIGO DURO	
TB	TRIGO BLANDO Y SEMIDURO	33.076
C2	CEBADA DE 2 CARRERAS	13.652
C6	CEBADA DE 6 CARRERAS	
AV	AVENA	6.123
CN	CENTENO	221
TT	TRITICALE	
MC	MEZCLA DE CEREALES DE INVIERNO	
AR	ARROZ	
MA	MAIZ	275
SR	SORGO	
CX	OTROS CEREALES GRANO	
TOTA CEREALES GRANO (CE)		53.347
JIS	JUDIAS SECAS	78
HS	HABAS SECAS	502
LE	LENTEJAS	
GA	GARBANZOS	58
GS	GUISANTES SECOS	
VE	VEZA	
AT	ALTRAMUZ	
AL	ALGARROBAS	
YE	YEROS	
LX	OTRAS LEGUMINOSAS GRANO	
TOTAL LEGUMINOSAS (LE)		638
PT	PATATA	18
BT	BATATA	
CY	CHUFA	
TX	OTROS TUBERCULOS PARA CONSUMO	
TOTAL TUBERCULOS C. H. (TU)		18
CA	CAÑA DE AZUCAR	
RM	REMOLACHA AZUCARERA	2.218
AD	ALGODON	
LN	LINO	
GI	GIRASOL	606
SO	SOJA	
CZ	COLZA	605
OX	OTRAS OLEAGINOSAS	
TA	TABACO	
TI	TOMATE INDUSTRIA	
LU	LUPULO	
PD	PIMIENTO PARA PIMENTON	
CD	CONDIMENTOS (PIMENTON,ANIS,AZAFRAN,ETC)	1
AA	AROMATICAS (LAVANDA,LAVANDIN,ETC)	
IX	OTROS CULTIVOS INDUSTRIALES	364
CC	CACAHUETE	
TOTAL INDUSTRIALES (IN)		3.794
MF	MAIZ FORRAJERO	345
AF	ALFALFA	101
VF	VEZA (veza+avena) PARA FORRAJE	
FV	OTROS FORRAJES (CEREAL INV,SORGO,TREBOL)	
PP	PRADERAS POLIFITAS	182
NF	NABO FORRAJERO	1
RF	REMOLACHA FORRAJERA	
CS	COLES Y BERZAS FORRAJERAS	
RX	OTRAS PLANTAS DE ESCARDA FORRAJERA	
TOTAL FORRAJERAS (FO)		629
AZ	ACELGA	
CM	COL REPOLLO	
CI	COL BROCOLI	
EP	ESPARRAGO	
EI	ESPINACA	
AP	APIO	
LC	LECHUGA	
LO	LOMBARDA	
EL	ESCAROLA	
TO	TOMATE	0
SA	SANDIA	
MO	MELON	
CW	CALABAZA	
CB	CALABACIN	0
PI	PEPINO	
BE	BERENJENA	
PQ	PIMIENTO	82
PU	PUERRO	
AC	ALCACHOFA	
CK	COLIFLOR	
AJ	AJO	
CL	CEBOLLA	
RW	REMOLACHA MESA	
CT	ZANAHORIA	
MD	MAIZ DULCE	
JV	JUDIAS VERDES	1
GE	GRELO	
GV	GUISANTES VERDES	76
HV	HABAS VERDES	
FN	FRESA-FRESON	
VH	HUERTO VACIO	
HP	CHAMPIÑON	
HX	OTRAS HORTALIZAS	
TOTAL HORTALIZAS (HO)		159
FO	FLORES Y ORNAMENTALES	45
TOTAL FLORES Y ORNAMENTALES (FL)		45
TOTAL CULTIVOS HERBACEOS (A)		58.630
BA	BARBECHO	2.540
BR	BARBECHO REGADIO	15
TOTAL OTRAS TIERRAS DE LABOR (B)		2.555
TOTAL TIERRAS DE LABOR (C=A+B)		61.186

CULTIVO	Superf. (ha)	C. Var. (%)
NR	NARANJO	
MR	MANDARINO	
LI	LIMONERO	10
PA	POMELO	
NG	NARANJO AMARGO	
AX	OTROS CITRICOS	
TOTAL FRUTALES CITRICOS (CI)		10
MN	MANZANO	1.791
MX	MANZANO NO COMERCIAL	68
PE	PERAL	98
MB	MEMBRILLERO	
NI	NISPERO	
AB	ALBARICOQUERO	
CE	CEREZO Y GUINDO	2
ME	MELOCOTONERO Y NECTARINAS	
CR	CIRUELO	1
HI	HIGUERA	
CH	CHIRIMOYO	
AU	AGUACATE	
CQ	CAQUI	
PL	PLATANERA	
KW	KIWI	0
CU	CHUMBERA	
MG	MANGO	
GR	GRANADO	
PY	PAPAYA	
PÑ	PIÑA	
AM	ALMENDRO	11
AQ	ALMENDRO ABANDONADO	
AY	ALMENDRO NO COMERCIAL	141
NU	NOGAL FRUTO	512
AE	AVELLANO	44
CJ	CASTAÑO FRUTO	
PX	PISTACHO	
FB	FRAMBUESO	
FX	OTROS FRUTALES	
TOTAL FRUTALES NO CITRICOS (FR)		2.667
VM	UVA DE MESA	
V1	UVA DE MESA BLANCA SIN SEMILLA	
V2	UVA DE MESA BLANCA CON SEMILLA	
V3	UVA DE MESA ROJA SIN SEMILLA	
V4	UVA DE MESA ROJA CON SEMILLA	
VT	UVA DE TRANSFORMACION	13.497
TOTAL VIÑEDO (VI)		13.497
OM	ACEITUNA DE MESA	18
OD	ACEITUNA DOBLE APTITUD	
OT	ACEITUNA DE ALMAZARA	301
TOTAL OLIVAR (OL)		319
AO	ALGARROBO	
NX	OTROS CULTIVOS LEÑOSOS	
TOTAL OTROS CULTIVOS LEÑOSOS (OC)		
VV	VIVEROS	386
TOTAL VIVEROS (VV)		386
TOTAL CULTIVOS LEÑOSOS (D)		16.879
IN	SUPERFICIE EN INVERNADERO	294
TOTAL OTRAS SUPERFICIES (I)		294
HU	HUERTOS FAMILIARES	4.128
TOTAL OTRAS SUPERFICIES (H)		4.128
TOTAL TIERRAS DE CULTIVO (C+D+H+I)		82.486
PW	PRADOS NATURALES (en regadio)	11.463
PR	PRADOS NATURALES (en seco)	77.469
PH	PASTIZAL ALTA MONTAÑA	4.161
PS	PASTIZALES	31.694
PM	PASTIZAL MATORRAL	14.245
CP	CHOPO	1.078
CO	CONIFERAS	151.046
FL	FRONDOSAS CRECIMIENTO LENTO	158.332
FR	FRONDOSAS CRECIMIENTO RAPIDO	19.181
CF	CONIFERAS Y FRONDOSAS	38.025
ML	MATORRAL	58.268
ER	ERIAL	13.472
ES	ESPARTIZAL	620
BL	BALDIO	6.071
IM	IMPRODUCTIVO	10.145
NA	NO AGRICOLA	38.013
AG	AGUAS INTERIORES	7.266
AS	MAR	
TOTAL OTRAS SUPERFICIES		640.548
TOTAL SUPERFICIE GEOGRÁFICA		723.034

Nota: Los cultivos en invernadero se incluyen en la "superficie en invernadero"

3.1.6. NAVARRA Distribución General de la Tierra (ha.)

CULTIVO	Superf. (ha)	C. Var. (%)
TD TRIGO DURO	7.494	30,38
TB TRIGO BLANDO Y SEMIDURO	68.273	6,88
C2 CEBADA DE 2 CARRERAS	91.486	5,65
C6 CEBADA DE 6 CARRERAS	112	140,94
AV AVENA	8.777	15,65
CN CENTENO	9	45,97
TT TRITICALE	149	71,02
MC MEZCLA DE CEREALES DE INVIERNO		
AR ARROZ	3.509	16,43
MA MAIZ	21.992	8,82
SR SORGO		
CX OTROS CEREALES GRANO		
TOTA CEREALES GRANO (CE)	201.802	4,32
JIS JUDIAS SECAS		
HS HABAS SECAS	2.049	33,72
LE LENTEJAS		
GA GARBANZOS	9	75,58
GS GUIANTES SECOS	1.129	39,84
VE VEZA	263	40,57
AT ALTRAMUZ		
AL ALGARROBAS		
YE YEROS		
LX OTRAS LEGUMINOSAS GRANO		
TOTAL LEGUMINOSAS (LE)	3.451	27,02
PT PATATA	221	41,38
BT BATATA		
CY CHUFA		
TX OTROS TUBERCULOS PARA CONSUMO		
TOTAL TUBERCULOS C. H. (TU)	221	41,38
CA CAÑA DE AZUCAR		
RM REMOLACHA AZUCARERA		
AD ALGODON		
LN LINO		
GI GIRASOL	5.036	24,34
SO SOJA		
CZ COLZA	6.520	26,58
OX OTRAS OLEAGINOSAS		
TA TABACO		
TI TOMATE INDUSTRIA	1.301	26,04
LU LUPULO		
PD PIMIENTO PARA PIMENTON		
CD CONDIMENTOS (PIMENTON,ANIS,AZAFRAN,ETC)		
AA AROMATICAS (LAVANDA,LAVANDIN,ETC)		
IX OTROS CULTIVOS INDUSTRIALES		
CC CACAHUETE		
TOTAL INDUSTRIALES (IN)	12.857	13,82
MF MAIZ FORRAJERO	1.221	50,16
AF ALFALFA	7.585	9,86
VF VEZA (veza+avena) PARA FORRAJE	859	64,81
FV OTROS FORRAJES (CEREAL INV,SORGO,TREB)	1.276	42,59
PP PRADERAS POLIFITAS	7.089	23,08
NF NABO FORRAJERO		
RF REMOLACHA FORRAJERA		
CS COLES Y BERZAS FORRAJERAS		
RX OTRAS PLANTAS DE ESCARDA FORRAJERA		
TOTAL FORRAJERAS (FO)	18.031	10,14
AZ ACELGA		
CM COL REPOLLO		
CI COL BROCOLI	768	24,97
EP ESPARRAGO	1.097	15,77
EI ESPINACA	85	44,30
AP APIO		
LC LECHUGA		
LO LOMBARDA		
EL ESCAROLA		
TO TOMATE	554	64,59
SA SANDIA		
MO MELON	1	45,97
CW CALABAZA		
CB CALABACIN		
PI PEPINO		
BE BERENJENA	254	25,81
PQ PIMIENTO	879	17,87
PU PUERRO		
AC ALCACHOFA	1.615	38,46
CK COLIFLOR	103	30,44
AJ AJO	17	62,44
CL CEBOLLA	191	40,36
RW REMOLACHA MESA		
CT ZANAHORIA		
MD MAIZ DULCE	1.908	68,80
JV JUDIAS VERDES	127	74,65
GE GRELO		
GV GUIANTES VERDES	580	35,49
HV HABAS VERDES	1.639	63,40
FN FRESA-FRESON		
VH HUERTO VACIO	340	44,92
HP CHAMPIÑON		
HX OTRAS HORTALIZAS	215	32,84
TOTAL HORTALIZAS (HO)	10.374	6,95
FO FLORES Y ORNAMENTALES	18	45,97
TOTAL FLORES Y ORNAMENTALES (FL)	18	45,97
TOTAL CULTIVOS HERBÁCEOS (A)	246.753	
BA BARBECHO	36.971	9,87
BR BARBECHO REGADIO	7.399	10,96
TOTAL OTRAS TIERRAS DE LABOR (B)	44.369	8,89
TOTAL TIERRAS DE LABOR (C=A+B)	291.123	

CULTIVO	Superf. (ha)	C. Var. (%)
NR NARANJO		
MR MANDARINO		
LI LIMONERO		
PA POMELO		
NG NARANJO AMARGO		
AX OTROS CITRICOS		
TOTAL FRUTALES CITRICOS (CI)		
MN MANZANO	227	26,69
MX MANZANO NO COMERCIAL	14	140,94
PE PERAL	1.284	17,71
MB MEMBRILLERO	2	45,97
NI NISPERO		
AB ALBARICOQUERO	43	28,91
CE CEREZO Y GUINDO	378	65,97
ME MELOCOTONERO Y NECTARINAS	402	27,21
CR CIRUELO	154	41,46
HI HIGUERA		
CH CHIRIMOYO		
AU AGUACATE		
CQ CAQUI		
PL PLATANERA		
KW KIWI		
CU CHUMBERA		
MG MANGO		
GR GRANADO		
PY PAPAYA		
PÑ PIÑA		
AM ALMENDRO	1.647	34,81
AQ ALMENDRO ABANDONADO	1.181	32,49
AY ALMENDRO NO COMERCIAL		
NU NOGAL FRUTO	267	31,90
AE AVELLANO	5	140,94
CJ CASTAÑO FRUTO		
PX PISTACHO		
FB FRAMBUESO		
FX OTROS FRUTALES	12	45,97
TOTAL FRUTALES NO CITRICOS (FR)	5.614	15,83
VM UVA DE MESA		
V1 UVA DE MESA BLANCA SIN SEMILLA		
V2 UVA DE MESA BLANCA CON SEMILLA		
V3 UVA DE MESA ROJA SIN SEMILLA		
V4 UVA DE MESA ROJA CON SEMILLA		
VT UVA DE TRANSFORMACION	19.204	13,99
TOTAL VIÑEDO (VI)	19.204	13,99
OM ACEITUNA DE MESA		
OD ACEITUNA DOBLE APTITUD	7	30,47
OT ACEITUNA DE ALMAZARA	7.690	17,3
TOTAL OLIVAR (OL)	7.697	18,04
AO ALGARROBO		
NX OTROS CULTIVOS LEÑOSOS		
TOTAL OTROS CULTIVOS LEÑOSOS (OC)		
VV VIVEROS	227	34,16
TOTAL VIVEROS (VV)	227	34,16
TOTAL CULTIVOS LEÑOSOS (D)	32.743	
IN SUPERFICIE EN INVERNADERO	554	21,05
TOTAL OTRAS SUPERFICIES (I)	554	21,05
HU HUERTOS FAMILIARES	3.475	11,73
TOTAL OTRAS SUPERFICIES (H)	3.475	11,73

TOTAL TIERRAS DE CULTIVO (C+D+H+I) **327.894**

PW PRADOS NATURALES (en regadio)	431
PR PRADOS NATURALES (en seco)	25.961
PH PASTIZAL ALTA MONTAÑA	2.143
PS PASTIZALES	57.921
PM PASTIZAL MATORRAL	16.952
CP CHOPO	3.041
CO CONIFERAS	101.315
FL FRONDOSAS CRECIMIENTO LENTO	231.553
FR FRONDOSAS CRECIMIENTO RAPIDO	4.324
CF CONIFERAS Y FRONDOSAS	
ML MATORRAL	183.764
ER ERIAL	5.604
ES ESPARTIZAL	
BL BALDIO	10.627
IM IMPRODUCTIVO	10.955
NA NO AGRICOLA	44.201
AG AGUAS INTERIORES	12.349
AS MAR	
TOTAL OTRAS SUPERFICIES	711.141

TOTAL SUPERFICIE GEOGRÁFICA **1.039.036**

Nota: Los cultivos en invernadero se incluyen en la "superficie en invernadero"

3.1.7. LA RIOJA Distribución General de la Tierra (ha.)

CULTIVO	Superf. (ha)	C. Var. (%)
TD	TRIGO DURO	
TB	TRIGO BLANDO Y SEMIDURO	38,410 18,25
C2	CEBADA DE 2 CARRERAS	17,345 16,52
C6	CEBADA DE 6 CARRERAS	229 78,23
AV	AVENA	10 66,45
CN	CENTENO	
TT	TRITICALE	1,447 30,72
MC	MEZCLA DE CEREALES DE INVIERNO	
AR	ARROZ	
MA	MAIZ	423 28,46
SR	SORGO	
CX	OTROS CEREALES GRANO	
TOTA CEREALES GRANO (CE)	57.862	15,75
JIS	JUDIAS SECAS	16 55,31
HS	HABAS SECAS	
LE	LENTEJAS	
GA	GARBANZOS	3 65,14
GS	GUISANTES SECOS	178 63,60
VE	VEZA	10 71,38
AT	ALTRAMUZ	
AL	ALGARROBAS	
YE	YEROS	
LX	OTRAS LEGUMINOSAS GRANO	
TOTAL LEGUMINOSAS (LE)	207	75,13
PT	PATATA	936 23,67
BT	BATATA	
CY	CHUFA	
TX	OTROS TUBERCULOS PARA CONSUMO	
TOTAL TUBERCULOS C. H. (TU)	936	23,67
CA	CAÑA DE AZUCAR	
RM	REMOLACHA AZUCARERA	1,258 24,48
AD	ALGODON	
LN	LINO	
GI	GIRASOL	836 28,21
SO	SOJA	
CZ	COLZA	139 37,39
OX	OTRAS OLEAGINOSAS	
TA	TABACO	
TI	TOMATE INDUSTRIA	
LU	LUPULO	
PD	PIMIENTO PARA PIMENTON	
CD	CONDIMENTOS (PIMENTON,ANIS,AZAFRAN,ETC)	
AA	AROMATICAS (LAVANDA,LAVANDIN,ETC)	
IX	OTROS CULTIVOS INDUSTRIALES	319 34,10
CC	CACAHUETE	
TOTAL INDUSTRIALES (IN)	2.551	24,76
MF	MAIZ FORRAJERO	23 71,38
AF	ALFALFA	1,024 36,70
VF	VEZA (veza+avena) PARA FORRAJE	269 117,70
FV	OTROS FORRAJES (CEREAL INV,SORGO,TREB)	856 54,27
PP	PRADERAS POLIFITAS	94 37,19
NF	NABO FORRAJERO	
RF	REMOLACHA FORRAJERA	
CS	COLES Y BERZAS FORRAJERAS	
RX	OTRAS PLANTAS DE ESCARDA FORRAJERA	
TOTAL FORRAJERAS (FO)	2.265	23,76
AZ	ACELGA	8 62,20
CM	COL REPOLLO	24 56,18
CI	COL BROCOLI	19 61,96
EP	ESPARRAGO	8 41,18
EI	ESPINACA	
AP	APIO	24 47,59
LC	LECHUGA	4 71,38
LO	LOMBARDA	
EL	ESCAROLA	
TO	TOMATE	56 37,58
SA	SANDIA	
MO	MELON	
CW	CALABAZA	
CB	CALABACIN	5 71,38
PI	PEPINO	
BE	BERENJENA	
PQ	PIMIENTO	31 27,38
PU	PUERRO	
AC	ALCACHOFA	407 27,47
CK	COLIFLOR	148 37,89
AJ	AJO	
CL	CEBOLLA	6 37,00
RW	REMOLACHA MESA	
CT	ZANAHORIA	96 46,89
MD	MAIZ DULCE	
JV	JUDIAS VERDES	81 71,38
GE	GRELO	
GV	GUISANTES VERDES	1,996 17,75
HV	HABAS VERDES	2 71,38
FN	FRESA-FRESON	
VH	HUERTO VACIO	76 68,09
HP	CHAMPIÑON	480 77,29
HX	OTRAS HORTALIZAS	4 71,38
TOTAL HORTALIZAS (HO)	3.477	13,88
FO	FLORES Y ORNAMENTALES	
TOTAL FLORES Y ORNAMENTALES (FL)		
TOTAL CULTIVOS HERBACEOS (A)	67.299	
BA	BARBECHO	12,808 16,59
BR	BARBECHO REGADIO	1,639 27,40
TOTAL OTRAS TIERRAS DE LABOR (B)	14.447	15,74
TOTAL TIERRAS DE LABOR (C=A+B)	81.746	

CULTIVO	Superf. (ha)	C. Var. (%)
NR	NARANJO	
MR	MANDARINO	
LI	LIMONERO	
PA	POMELO	
NG	NARANJO AMARGO	
AX	OTROS CITRICOS	
TOTAL FRUTALES CITRICOS (CI)		
MN	MANZANO	506 33,65
MX	MANZANO NO COMERCIAL	107 64,93
PE	PERAL	2,913 27,10
MB	MEMBRILLERO	
NI	NISPERO	
AB	ALBARICOQUERO	8 71,38
CE	CEREZO Y GUINDO	296 32,29
ME	MELOCOTONERO Y NECTARINAS	637 22,48
CR	CIRUELO	208 24,28
HI	HIGUERA	
CH	CHIRIMOYO	
AU	AGUACATE	
CQ	CAQUI	2 71,38
PL	PLATANERA	
KW	KIWI	3 71,38
CU	CHUMBERA	
MG	MANGO	
GR	GRANADO	
PY	PAPAYA	
PÑ	PIÑA	
AM	ALMENDRO	10,537 29,23
AQ	ALMENDRO ABANDONADO	3,032 43,42
AY	ALMENDRO NO COMERCIAL	1 71,38
NU	NOGAL FRUTO	707 59,96
AE	AVELLANO	9 46,96
CJ	CASTAÑO FRUTO	
PX	PISTACHO	
FB	FRAMBUESO	
FX	OTROS FRUTALES	
TOTAL FRUTALES NO CITRICOS (FR)	18.966	18,32
VM	UVA DE MESA	
V1	UVA DE MESA BLANCA SIN SEMILLA	
V2	UVA DE MESA BLANCA CON SEMILLA	
V3	UVA DE MESA ROJA SIN SEMILLA	
V4	UVA DE MESA ROJA CON SEMILLA	
VT	UVA DE TRANSFORMACION	51,223 16,25
TOTAL VIÑEDO (VI)	51.223	16,25
OM	ACEITUNA DE MESA	
OD	ACEITUNA DOBLE APTITUD	32 155,0
OT	ACEITUNA DE ALMAZARA	3,430 18,92
TOTAL OLIVAR (OL)	3.461	18,93
AO	ALGARROBO	
NX	OTROS CULTIVOS LEÑOSOS	
TOTAL OTROS CULTIVOS LEÑOSOS (OC)		
VV	VIVEROS	264 38,24
TOTAL VIVEROS (VV)	264	38,24
TOTAL CULTIVOS LEÑOSOS (D)	73.914	
IN	SUPERFICIE EN INVERNADERO	56 26,61
TOTAL OTRAS SUPERFICIES (I)	56	26,61
HU	HUERTOS FAMILIARES	2,901 24,10
TOTAL OTRAS SUPERFICIES (H)	2.901	24,10
TOTAL TIERRAS DE CULTIVO (C+D+H+I)	158.617	
PW	PRADOS NATURALES (en regadio)	7
PR	PRADOS NATURALES (en secano)	
PH	PASTIZAL ALTA MONTAÑA	14,501
PS	PASTIZALES	18,669
PM	PASTIZAL MATORRAL	30,018
CP	CHOPO	5,048
CO	CONIFERAS	46,839
FL	FRONDOSAS CRECIMIENTO LENTO	64,187
FR	FRONDOSAS CRECIMIENTO RAPIDO	365
CF	CONIFERAS Y FRONDOSAS	21,446
ML	MATORRAL	92,939
ER	ERIAL	4,486
ES	ESPARTIZAL	
BL	BALDIO	12,191
IM	IMPRODUCTIVO	8,109
NA	NO AGRICOLA	22,318
AG	AGUAS INTERIORES	4,784
AS	MAR	
TOTAL OTRAS SUPERFICIES	345.908	
TOTAL SUPERFICIE GEOGRÁFICA	504.525	

Nota: Los cultivos en invernadero se incluyen en la "superficie en invernadero"

3.1.8. ARAGON Distribución General de la Tierra (ha.)

CULTIVO	Superf. (ha)	C. Var. (%)
TD TRIGO DURO	90.327	7,45
TB TRIGO BLANDO Y SEMIDURO	160.554	5,52
C2 CEBADA DE 2 CARRERAS	521.965	3,46
C6 CEBADA DE 6 CARRERAS	10.526	17,68
AV AVENA	24.573	14,06
CN CENTENO	16.372	16,13
TT TRITICALE	13.744	16,69
MC MEZCLA DE CEREALES DE INVIERNO	938	28,22
AR ARROZ	7.366	16,70
MA MAIZ	78.686	5,52
SR SORGO	498	51,73
CX OTROS CEREALES GRANO		
TOTAL CEREALES GRANO (CE)	925.548	2,55
JIS JUDIAS SECAS	3	78,46
HS HABAS SECAS	316	39,34
LE LENTEJAS		
GA GARBANZOS		
GS GUIANTES SECOS	11.875	16,41
VE VEZA	14.072	17,56
AT ALTRAMUZ		
AL ALGARROBAS		
YE YEROS	26.441	16,13
LX OTRAS LEGUMINOSAS GRANO		
TOTAL LEGUMINOSAS (LE)	52.706	6,79
PT PATATA	405	30,78
BT BATATA		
CY CHUFA		
TX OTROS TUBERCULOS PARA CONSUMO		
TOTAL TUBERCULOS C. H. (TU)	405	112,98
CA CAÑA DE AZUCAR		
RM REMOLACHA AZUCARERA		
AD ALGODON		
LN LINO		
GI GIRASOL	8.185	21,45
SO SOJA		
CZ COLZA	1.449	38,63
OX OTRAS OLEAGINOSAS	439	127,00
TA TABACO		
TI TOMATE INDUSTRIA	849	43,82
LU LUPULO		
PD PIMIENTO PARA PIMENTON		
CD CONDIMENTOS (PIMENTON,ANIS,AZAFRAN,ETC)	11	78,46
AA AROMATICAS (LAVANDA,LAVANDIN,ETC)	74	127,00
IX OTROS CULTIVOS INDUSTRIALES	315	110,49
CC CACAHUETE		
TOTAL INDUSTRIALES (IN)	11.323	18,44
MF MAIZ FORRAJERO	2.092	47,21
AF ALFALFA	92.199	4,51
VF VEZA (veza+avena) PARA FORRAJE	3.237	39,85
FV OTROS FORRAJES (CEREAL INV,SORGO,TREB)	28.733	8,18
PP PRADERAS POLIFITAS	9.710	18,92
NF NABO FORRAJERO		
RF REMOLACHA FORRAJERA	15	90,59
CS COLES Y BERZAS FORRAJERAS		
RX OTRAS PLANTAS DE ESCARDA FORRAJERA		
TOTAL FORRAJERAS (FO)	135.985	4,19
AZ ACELGA	5	78,46
CM COL REPOLLO	43	90,59
CI COL BROCOLI	146	41,39
EP ESPARRAGO	13	78,46
EI ESPINACA		
AP APIO		
LC LECHUGA		
LO LOMBARDA	105	90,59
EL ESCAROLA		
TO TOMATE	176	74,05
SA SANDIA		
MO MELON	386	90,00
CW CALABAZA		
CB CALABACIN	7	78,46
PI PEPINO		
BE BERENJENA	37	78,46
PQ PIMIENTO	333	43,81
PU PUERRO	138	72,82
AC ALCACHOFA	12	58,94
CK COLIFLOR	99	59,39
AJ AJO		
CL CEBOLLA	1.836	33,06
RW REMOLACHA MESA		
CT ZANAHORIA		
MD MAIZ DULCE		
JV JUDIAS VERDES		
GE GRELO		
GV GUIANTES VERDES	900	37,11
HV HABAS VERDES	83	78,46
FN FRESA-FRESON		
VH HUERTO VACIO	211	36,83
HP CHAMPIÑON		
HX OTRAS HORTALIZAS		
TOTAL HORTALIZAS (HO)	4.531	27,58
FO FLORES Y ORNAMENTALES	30	86,42
TOTAL FLORES Y ORNAMENTALES (FL)	30	86,42
TOTAL CULTIVOS HERBÁCEOS (A)	1.130.529	
BA BARBECHO	400.231	3,77
BR BARBECHO REGADIO	7.282	13,08
TOTAL OTRAS TIERRAS DE LABOR (B)	407.513	3,73
TOTAL TIERRAS DE LABOR (C=A+B)	1.538.042	

CULTIVO	Superf. (ha)	C. Var. (%)
NR NARANJO		
MR MANDARINO		
LI LIMONERO		
PA POMELO		
NG NARANJO AMARGO		
AX OTROS CITRICOS		
TOTAL FRUTALES CITRICOS (CI)		
MN MANZANO	5.019	27,54
MX MANZANO NO COMERCIAL	18	75,99
PE PERAL	5.920	27,21
MB MEMBRILLERO	7	68,18
NI NISPERO		
AB ALBARICOQUERO	3.875	33,54
CE CEREZO Y GUINDO	11.053	21,45
ME MELOCOTONERO Y NECTARINAS	21.490	14,32
CR CIRUELO	1.701	27,72
HI HIGUERA	176	47,07
CH CHIRIMOYO		
AU AGUACATE		
CQ CAQUI	47	78,46
PL PLATANERA		
KW KIWI		
CU CHUMBERA		
MG MANGO		
GR GRANADO		
PY PAPAYA		
PÑ PIÑA		
AM ALMENDRO	78.254	7,12
AQ ALMENDRO ABANDONADO	12.924	8,69
AY ALMENDRO NO COMERCIAL	65	54,01
NU NOGAL FRUTO	471	18,52
AE AVELLANO	15	100,25
CJ CASTAÑO FRUTO		
PX PISTACHO		
FB FRAMBUESO		
FX OTROS FRUTALES		
TOTAL FRUTALES NO CITRICOS (FR)	141.035	5,85
VM UVA DE MESA		
V1 UVA DE MESA BLANCA SIN SEMILLA		
V2 UVA DE MESA BLANCA CON SEMILLA		
V3 UVA DE MESA ROJA SIN SEMILLA		
V4 UVA DE MESA ROJA CON SEMILLA		
VT UVA DE TRANSFORMACION	37.237	12,29
TOTAL VIÑEDO (VI)	37.237	12,29
OM ACEITUNA DE MESA	7	54,48
OD ACEITUNA DOBLE APTITUD	1.466	51,9
OT ACEITUNA DE ALMAZARA	57.788	9,07
TOTAL OLIVAR (OL)	59.261	9,14
AO ALGARROBO		
NO OTROS CULTIVOS LEÑOSOS		
TOTAL OTROS CULTIVOS LEÑOSOS (OC)		
VV VIVEROS	653	21,24
TOTAL VIVEROS (VV)	653	21,24
TOTAL CULTIVOS LEÑOSOS (D)	238.186	
IN SUPERFICIE EN INVERNADERO	220	59,71
TOTAL OTRAS SUPERFICIES (I)	220	59,71
HU HUERTOS FAMILIARES	5.670	11,93
TOTAL OTRAS SUPERFICIES (H)	5.670	11,93
TOTAL TIERRAS DE CULTIVO (C+D+H+I)	1.782.118	
PW PRADOS NATURALES (en regadio)	113	
PR PRADOS NATURALES (en seco)	3.504	
PH PASTIZAL ALTA MONTAÑA	83.945	
PS PASTIZALES	128.584	
PM PASTIZAL MATORRAL	107.528	
CP CHOPO	9.277	
CO CONIFERAS	741.929	
FL FRONDOSAS CRECIMIENTO LENTO	202.420	
FR FRONDOSAS CRECIMIENTO RAPIDO	7.160	
CF CONIFERAS Y FRONDOSAS	269.237	
ML MATORRAL	856.864	
ER ERIAL	249.891	
ES ESPARTIZAL	3.218	
BL BALDIO	107.794	
IM IMPRODUCTIVO	35.337	
NA NO AGRICOLA	126.776	
AG AGUAS INTERIORES	56.330	
AS MAR		
TOTAL OTRAS SUPERFICIES	2.989.907	
TOTAL SUPERFICIE GEOGRÁFICA	4.772.025	

Nota: Los cultivos en invernadero se incluyen en la "superficie en invernadero"

3.1.9. CATALUÑA Distribución General de la Tierra (ha.)

CULTIVO	Superf. (ha)	C. Var. (%)
TD TRIGO DURO	504	50,95
TB TRIGO BLANDO Y SEMIDURO	98,649	4,84
C2 CEBADA DE 2 CARRERAS	190,573	4,44
C6 CEBADA DE 6 CARRERAS	4,081	23,31
AV AVENA	5,646	19,89
CN CENTENO	387	41,21
TT TRITICALE	3,271	21,70
MC MEZCLA DE CEREALES DE INVIERNO	985	40,71
AR ARROZ	20,075	9,97
MA MAIZ	41,924	5,53
SR SORGO	951	62,52
CX OTROS CEREALES GRANO	2,084	93,33
TOTA CEREALES GRANO (CE)	369.130	3,11
JS JUDIAS SECAS		
HS HABAS SECAS	443	34,47
LE LENTEJAS		
GA GARBANZOS	131	45,64
GS GUIANTES SECOS	858	48,33
VE VEZA	93	105,49
AT ALTRAMUZ		
AL ALGARROBAS	7	68,03
YE YEROS		
LX OTRAS LEGUMINOSAS GRANO		
TOTAL LEGUMINOSAS (LE)	1.532	36,16
PT PATATA	575	20,22
BT BATATA		
CY CHUFA		
TX OTROS TUBERCULOS PARA CONSUMO		
TOTAL TUBERCULOS C. H. (TU)	575	20,22
CA CAÑA DE AZUCAR		
RM REMOLACHA AZUCARERA		
AD ALGODON		
LN LINO		
GI GIRASOL	1,946	35,36
SO SOJA		
CZ COLZA	8,856	20,94
OX OTRAS OLEAGINOSAS		
TA TABACO		
TI TOMATE INDUSTRIA		
LU LUPULO		
PD PIMIENTO PARA PIMENTON		
CD CONDIMENTOS (PIMENTON,ANIS,AZAFRAN,ETC)	184	66,05
AA AROMATICAS (LAVANDA,LAVANDIN,ETC)	62	93,89
IX OTROS CULTIVOS INDUSTRIALES		
CC CACAHUETE		
TOTAL INDUSTRIALES (IN)	11.048	16,99
MF MAIZ FORRAJERO	2,884	25,79
AF ALFALFA	32,017	5,58
VF VEZA (veza+avena) PARA FORRAJE	251	43,13
FV OTROS FORRAJES (CEREAL INV,SORGO,TREB)	43,936	8,83
PP PRADERAS POLIFITAS	2,743	35,69
NF NABO FORRAJERO		
RF REMOLACHA FORRAJERA		
CS COLES Y BERZAS FORRAJERAS		
RX OTRAS PLANTAS DE ESCARDA FORRAJERA		
TOTAL FORRAJERAS (FO)	81.832	6,28
AZ ACELGA	61	48,12
CM COL REPOLLO	45	45,61
CI COL BROCOLI	0	68,03
EP ESPARRAGO		
EI ESPINACA	27	68,03
AP APIO	26	68,03
LC LECHUGA	277	28,83
LO LOMBARDA	4	75,94
EL ESCAROLA	107	44,29
TO TOMATE	452	23,12
SA SANDIA	645	52,43
MO MELON	250	37,41
CW CALABAZA	77	41,38
CB CALABACIN	921	49,84
PI PEPINO	29	88,50
BE BERENJENA	42	50,99
PQ PIMIENTO	125	59,68
PU PUERRO	23	70,91
AC ALCACHOFA	405	25,66
CK COLIFLOR	55	53,50
AJ AJO	4	105,49
CL CEBOLLA	799	22,15
RW REMOLACHA MESA		
CT ZANAHORIA	17	58,03
MD MAIZ DULCE	214	63,33
JV JUDIAS VERDES	212	26,52
GE GRELO		
GV GUIANTES VERDES	1	105,49
HV HABAS VERDES	16	53,57
FN FRESA-FRESON	2	105,49
VH HUERTO VACIO	4,701	17,55
HP CHAMPIÑON		
HX OTRAS HORTALIZAS	39	78,32
TOTAL HORTALIZAS (HO)	9.578	12,51
FO FLORES Y ORNAMENTALES	22	52,48
TOTAL FLORES Y ORNAMENTALES (FL)	22	52,48
TOTAL CULTIVOS HERBÁCEOS (A)	473.717	
BA BARBECHO	29,164	7,75
BR BARBECHO REGADIO	4,510	13,61
TOTAL OTRAS TIERRAS DE LABOR (B)	33.674	6,19
TOTAL TIERRAS DE LABOR (C=A+B)	507.391	

CULTIVO	Superf. (ha)	C. Var. (%)
NR NARANJO	1,718	22,23
MR MANDARINO	9,450	18,63
LI LIMONERO	30	50,58
PA POMELO	60	68,03
NG NARANJO AMARGO		
AX OTROS CITRICOS		
TOTAL FRUTALES CITRICOS (CI)	11.259	18,25
MN MANZANO	10,873	13,34
MX MANZANO NO COMERCIAL	17	85,93
PE PERAL	8,277	8,60
MB MEMBRILLERO	86	27,93
NI NISPERO	29	68,42
AB ALBARICOQUERO	959	20,62
CE CEREZO Y GUINDO	3,348	29,28
ME MELOCOTONERO Y NECTARINAS	20,922	9,38
CR CIRUELO	858	26,79
HI HIGUERA	221	27,06
CH CHIRIMOYO		
AU AGUACATE	29	82,80
CQ CAQUI	18	48,73
PL PLATANERA		
KW KIWI	14	80,01
CU CHUMBERA		
MG MANGO		
GR GRANADO	0	93,89
PY PAPAYA		
PÑ PIÑA		
AM ALMENDRO	39,880	8,62
AQ ALMENDRO ABANDONADO	15,123	10,06
AY ALMENDRO NO COMERCIAL	192	27,32
NU NOGAL FRUTO	1,113	26,64
AE AVELLANO	15,722	15,76
CJ CASTAÑO FRUTO		
PX PISTACHO	92	66,37
FB FRAMBUESO		
FX OTROS FRUTALES	176	74,27
TOTAL FRUTALES NO CITRICOS (FR)	117.951	5,03
VM UVA DE MESA		
V1 UVA DE MESA BLANCA SIN SEMILLA		
V2 UVA DE MESA BLANCA CON SEMILLA		
V3 UVA DE MESA ROJA SIN SEMILLA		
V4 UVA DE MESA ROJA CON SEMILLA		
VT UVA DE TRANSFORMACION	54,621	10,08
TOTAL VIÑEDO (VI)	54.621	10,08
OM ACEITUNA DE MESA	20	105,49
OD ACEITUNA DOBLE APTITUD	1,845	41,8
OT ACEITUNA DE ALMAZARA	113,922	7,08
TOTAL OLIVAR (OL)	115.786	7,21
AO ALGARROBO	7,867	19,00
NO OTROS CULTIVOS LEÑOSOS		
TOTAL OTROS CULTIVOS LEÑOSOS (OC)	7.867	19,00
VV VIVEROS	1,895	26,76
TOTAL VIVEROS (VV)	1.895	26,76
TOTAL CULTIVOS LEÑOSOS (D)	309.379	
IN SUPERFICIE EN INVERNADERO	797	27,10
TOTAL OTRAS SUPERFICIES (I)	797	27,10
HU HUERTOS FAMILIARES	8,486	8,06
TOTAL OTRAS SUPERFICIES (H)	8.486	8,06
TOTAL TIERRAS DE CULTIVO (C+D+H+I)	826.053	
PW PRADOS NATURALES (en regadio)	663	
PR PRADOS NATURALES (en secano)	20,604	
PH PASTIZAL ALTA MONTAÑA	88,409	
PS PASTIZALES	51,216	
PM PASTIZAL MATORRAL	31,224	
CP CHOPO	6,334	
CO CONIFERAS	583,854	
FL FRONDOSAS CRECIMIENTO LENTO	297,116	
FR FRONDOSAS CRECIMIENTO RAPIDO	29,713	
CF CONIFERAS Y FRONDOSAS	497,630	
ML MATORRAL	385,115	
ER ERIAL	4,635	
ES ESPARTIZAL	17	
BL BALDIO	45,449	
IM IMPRODUCTIVO	77,755	
NA NO AGRICOLA	229,931	
AG AGUAS INTERIORES	33,336	
AS MAR		
TOTAL OTRAS SUPERFICIES	2.383.000	
TOTAL SUPERFICIE GEOGRÁFICA	3.209.053	

Nota: Los cultivos en invernadero se incluyen en la "superficie en invernadero"

3.1.10. BALEARES Distribución General de la Tierra (ha.)

CULTIVO	Superf. (ha)	C. Var. (%)
TD TRIGO DURO	124	52,87
TB TRIGO BLANDO Y SEMIDURO	6.517	17,33
C2 CEBADA DE 2 CARRERAS	8.551	13,71
C6 CEBADA DE 6 CARRERAS	7.963	13,67
AV AVENA	7.985	19,84
CN CENTENO		
TT TRITICALE	973	29,80
MC MEZCLA DE CEREALES DE INVIERNO	864	18,52
AR ARROZ		
MA MAIZ	838	41,04
SR SORGO		
CX OTROS CEREALES GRANO		
TOTA CEREALES GRANO (CE)	33.814	12,02
JIS JUDIAS SECAS		
HS HABAS SECAS	365	33,01
LE LENTEJAS		
GA GARBANZOS	260	29,20
GS GUI SANTES SECOS	336	24,84
VE VEZA		
AT ALTRAMUZ		
AL ALGARROBAS		
YE YEROS		
LX OTRAS LEGUMINOSAS GRANO	483	32,01
TOTAL LEGUMINOSAS (LE)	1.444	41,13
PT PATATA	1.109	25,98
BT BATATA		
CY CHUFA		
TX OTROS TUBERCULOS PARA CONSUMO		
TOTAL TUBERCULOS C. H. (TU)	1.109	26,90
CA CAÑA DE AZUCAR		
RM REMOLACHA AZUCARERA		
AD ALGODON		
LN LINO		
GI GIRASOL		
SO SOJA		
CZ COLZA		
OX OTRAS OLEAGINOSAS		
TA TABACO		
TI TOMATE INDUSTRIA		
LU LUPULO		
PD PIMIENTO PARA PIMENTON		
CD CONDIMENTOS (PIMENTON,ANIS,AZAFRAN,ETC)		
AA AROMATICAS (LAVANDA,LAVANDIN,ETC)		
IX OTROS CULTIVOS INDUSTRIALES		
CC CACAHUETE		
TOTAL INDUSTRIALES (IN)		
MF MAIZ FORRAJERO		
AF ALFALFA	652	24,35
VF VEZA (veza+avena) PARA FORRAJE		
FV OTROS FORRAJES (CEREAL INV,SORGO,TREB)	27.134	10,40
PP PRADERAS POLIFITAS		
NF NABO FORRAJERO		
RF REMOLACHA FORRAJERA		
CS COLES Y BERZAS FORRAJERAS		
RX OTRAS PLANTAS DE ESCARDA FORRAJERA		
TOTAL FORRAJERAS (FO)	27.786	12,15
AZ ACELGA		
CM COL REPOLLO		
CI COL BROCOLI		
EP ESPARRAGO		
EI ESPINACA		
AP APIO		
LC LECHUGA	92	83,99
LO LOMBARDA		
EL ESCAROLA		
TO TOMATE	194	31,54
SA SANDIA	60	32,88
MO MELON	365	30,20
CW CALABAZA		
CB CALABACIN	216	30,03
PI PEPINO	25	52,87
BE BERENJENA	82	52,87
PQ PIMIENTO	36	45,37
PU PUERRO	17	52,87
AC ALCACHOFA	35	30,71
CK COLIFLOR		
AJ AJO		
CL CEBOLLA	181	22,01
RW REMOLACHA MESA		
CT ZANAHORIA		
MD MAIZ DULCE		
JV JUDIAS VERDES	49	83,99
GE GRELO		
GV GUI SANTES VERDES		
HV HABAS VERDES	4	52,87
FN FRESA-FRESON	16	52,87
VH HUERTO VACIO	410	21,05
HP CHAMPIÑON		
HX OTRAS HORTALIZAS		
TOTAL HORTALIZAS (HO)	1.781	32,82
FO FLORES Y ORNAMENTALES	2	52,87
TOTAL FLORES Y ORNAMENTALES (FL)	2	52,87
TOTAL CULTIVOS HERBÁCEOS (A)	65.936	
BA BARBECHO	27.615	10,46
BR BARBECHO REGADIO	316	21,49
TOTAL OTRAS TIERRAS DE LABOR (B)	27.930	8,91
TOTAL TIERRAS DE LABOR (C=A+B)	93.866	

CULTIVO	Superf. (ha)	C. Var. (%)
NR NARANJO	512	26,25
MR MANDARINO	111	64,56
LI LIMONERO	424	46,78
PA POMELO		
NG NARANJO AMARGO		
AX OTROS CITRICOS		
TOTAL FRUTALES CITRICOS (CI)	1.047	34,07
MN MANZANO	21	53,75
MX MANZANO NO COMERCIAL		
PE PERAL	31	54,63
MB MEMBRILLERO		
NI NISPERO	4	52,55
AB ALBARICOQUERO	331	58,92
CE CEREZO Y GUINDO	2	70,59
ME MELOCOTONERO Y NECTARINAS	10	43,53
CR CIRUELO	27	40,42
HI HIGUERA	4.146	14,75
CH CHIRIMOYO		
AU AGUACATE		
CQ CAQUI		
PL PLATANERA		
KW KIWI		
CU CHUMBERA	83	73,00
MG MANGO		
GR GRANADO		
PY PAPAYA		
PÑ PIÑA		
AM ALMENDRO	22.532	12,59
AQ ALMENDRO ABANDONADO	6.242	17,63
AY ALMENDRO NO COMERCIAL	11.191	18,16
NU NOGAL FRUTO	96	68,87
AE AVELLANO		
CJ CASTAÑO FRUTO		
PX PISTACHO		
FB FRAMBUESO	19	52,87
FX OTROS FRUTALES	29	51,05
TOTAL FRUTALES NO CITRICOS (FR)	44.766	10,14
VM UVA DE MESA		
V1 UVA DE MESA BLANCA SIN SEMILLA	19	154,6
V2 UVA DE MESA BLANCA CON SEMILLA	3	52,9
V3 UVA DE MESA ROJA SIN SEMILLA		
V4 UVA DE MESA ROJA CON SEMILLA		
VT UVA DE TRANSFORMACION	2.848	39,93
TOTAL VIÑEDO (VI)	2.870	39,03
OM ACEITUNA DE MESA	22	29,47
OD ACEITUNA DOBLE APTITUD	209	41,7
OT ACEITUNA DE ALMAZARA	8.938	23,39
TOTAL OLIVAR (OL)	9.170	23,31
AO ALGARROBO	14.382	13,70
NX OTROS CULTIVOS LEÑOSOS	135	83,99
TOTAL OTROS CULTIVOS LEÑOSOS (OC)	14.517	13,84
VV VIVEROS	234	40,28
TOTAL VIVEROS (VV)	234	40,28
TOTAL CULTIVOS LEÑOSOS (D)	72.605	
IN SUPERFICIE EN INVERNADERO	105	23,77
TOTAL OTRAS SUPERFICIES (I)	105	23,77
HU HUERTOS FAMILIARES	6.693	9,65
TOTAL OTRAS SUPERFICIES (H)	6.693	9,65
TOTAL TIERRAS DE CULTIVO (C+D+H+I)	173.269	
PW PRADOS NATURALES (en regadio)		
PR PRADOS NATURALES (en seco)	29	
PH PASTIZAL ALTA MONTAÑA		
PS PASTIZALES	7.055	
PM PASTIZAL MATORRAL	9.590	
CP CHOPO	28	
CO CONIFERAS	43.617	
FL FRONDOSAS CRECIMIENTO LENTO	7.002	
FR FRONDOSAS CRECIMIENTO RAPIDO	150	
CF CONIFERAS Y FRONDOSAS	51.740	
ML MATORRAL	57.292	
ER ERIAL	137	
ES ESPARTIZAL	1.024	
BL BALDIO	18.778	
IM IMPRODUCTIVO	59.180	
NA NO AGRICOLA	68.065	
AG AGUAS INTERIORES	2.210	
AS MAR		
TOTAL OTRAS SUPERFICIES	325.897	
TOTAL SUPERFICIE GEOGRÁFICA	499.166	

Nota: Los cultivos en invernadero se incluyen en la "superficie en invernadero"

3.1.11. CASTILLA Y LEON Distribución General de la Tierra (ha.)

CULTIVO	Superf. (ha)	C. Var. (%)	CULTIVO	Superf. (ha)	C. Var. (%)
TD TRIGO DURO	2.916	30,74	NR NARANJO		
TB TRIGO BLANDO Y SEMIDURO	898.770	1,87	MR MANDARINO		
C2 CEBADA DE 2 CARRERAS	835.131	1,89	LI LIMONERO		
C6 CEBADA DE 6 CARRERAS	70.344	5,49	PA POMELO		
AV AVENA	72.354	5,94	NG NARANJO AMARGO		
CN CENTENO	94.926	5,04	AX OTROS CITRICOS		
TT TRITICALE	17.258	12,45	TOTAL FRUTALES CITRICOS (CI)		
MC MEZCLA DE CEREALES DE INVIERNO	1.551	18,56	MN MANZANO	4.017	36,43
AR ARROZ			MX MANZANO NO COMERCIAL	237	24,05
MA MAIZ	136.453	3,31	PE PERAL	1.126	53,88
SR SORGO			MB MEMBRILLERO	55	119,24
CX OTROS CEREALES GRANO			NI NISPERO		
TOTA CEREALES GRANO (CE)	2.129.704	1,38	AB ALBARICOQUERO	4	114,82
JS JUDIAS SECAS	2.331	12,60	CE CEREZO Y GUINDO	1.377	24,80
HS HABAS SECAS	60	103,72	ME MELOCOTONERO Y NECTARINAS	35	89,15
LE LENTEJAS	5.618	16,79	CR CIRUELO	93	39,19
GA GARBANZOS	6.753	11,84	HI HIGUERA	261	72,02
GS GUIANTES SECOS	37.690	7,79	CH CHIRIMOYO		
VE VEZA	38.989	7,08	AU AGUACATE		
AT ALTRAMUZ	865	39,56	CQ CAQUI		
AL ALGARROBAS	287	35,16	PL PLATANERA		
YE YEROS	6.680	16,47	KW KIWI		
LX OTRAS LEGUMINOSAS GRANO	2.798	40,42	CU CHUMBERA		
TOTAL LEGUMINOSAS (LE)	102.072	4,00	MG MANGO		
PT PATATA	22.501	6,73	GR GRANADO		
BT BATATA			PY PAPAYA		
CY CHUFA			PÑ PIÑA		
TX OTROS TUBERCULOS PARA CONSUMO			AM ALMENDRO	2.736	52,77
TOTAL TUBERCULOS C. H. (TU)	22.501	6,73	AQ ALMENDRO ABANDONADO	663	29,11
CA CAÑA DE AZUCAR			AY ALMENDRO NO COMERCIAL	86	43,52
RM REMOLACHA AZUCARERA	26.573	6,58	NU NOGAL FRUTO	1.578	17,76
AD ALGODON			AE AVELLANO	34	79,36
LN LINO			CJ CASTAÑO FRUTO	2.487	36,01
GI GIRASOL	264.258	2,81	PX PISTACHO	27	51,05
SO SOJA			FB FRAMBUESO		
CZ COLZA	15.591	10,45	FX OTROS FRUTALES	1.267	39,00
OX OTRAS OLEAGINOSAS	2.053	36,08	TOTAL FRUTALES NO CITRICOS (FR)	16.084	14,84
TA TABACO	93	129,12	VM UVA DE MESA		
TI TOMATE INDUSTRIA			V1 UVA DE MESA BLANCA SIN SEMILLA		
LU LUPULO	233	25,77	V2 UVA DE MESA BLANCA CON SEMILLA		
PD PIMIENTO PARA PIMENTON	45	129,12	V3 UVA DE MESA ROJA SIN SEMILLA		
CD CONDIMENTOS (PIMENTON,ANIS,AZAFRAN,ETC)			V4 UVA DE MESA ROJA CON SEMILLA		
AA AROMATICAS (LAVANDA,LAVANDIN,ETC)	892	29,99	VT UVA DE TRANSFORMACION	63.732	9,43
IX OTROS CULTIVOS INDUSTRIALES	396	105,48	TOTAL VIÑEDO (VI)	63.732	9,43
CC CACAHUETE			OM ACEITUNA DE MESA	19	124,88
TOTAL INDUSTRIALES (IN)	310.135	2,86	OD ACEITUNA DOBLE APTITUD	4	129,1
MF MAIZ FORRAJERO	4.120	27,50	OT ACEITUNA DE ALMAZARA	6.302	48,13
AF ALFALFA	86.201	4,37	TOTAL OLIVAR (OL)	6.325	48,43
VF VEZA (veza+avena) PARA FORRAJE	41.311	6,51	AO ALGARROBO		
FV OTROS FORRAJES (CEREAL INV,SORGO,TREB)	113.741	4,71	NX OTROS CULTIVOS LEÑOSOS	18	57,03
PP PRADERAS POLIFITAS	8.745	10,39	TOTAL OTROS CULTIVOS LEÑOSOS (OC)	18	57,03
NF NABO FORRAJERO			VV VIVEROS	2.368	16,96
RF REMOLACHA FORRAJERA			TOTAL VIVEROS (VV)	2.368	16,96
CS COLES Y BERZAS FORRAJERAS			TOTAL CULTIVOS LEÑOSOS (D)	88.527	
RX OTRAS PLANTAS DE ESCARDA FORRAJERA	254	51,99	IN SUPERFICIE EN INVERNADERO	203	29,78
TOTAL FORRAJERAS (FO)	254.372	2,89	TOTAL OTRAS SUPERFICIES (I)	203	29,78
AZ ACELGA	19	44,24	HU HUERTOS FAMILIARES	11.842	7,42
CM COL REPOLLO	130	32,76	TOTAL OTRAS SUPERFICIES (H)	11.842	7,42
CI COL BROCOLI	15	57,03	TOTAL TIERRAS DE CULTIVO (C+D+H+I)	3.541.121	
EP ESPARRAGO	224	35,83	PW PRADOS NATURALES (en regadio)	17.873	
EI ESPINACA	341	56,01	PR PRADOS NATURALES (en secano)	152.982	
AP APIO			PH PASTIZAL ALTA MONTAÑA	34.287	
LC LECHUGA	184	24,75	PS PASTIZALES	1.123.864	
LO LOMBARDA			PM PASTIZAL MATORRAL	576.819	
EL ESCAROLA			CP CHOPO	82.627	
TO TOMATE	22	34,93	CO CONIFERAS	948.985	
SA SANDIA	1	57,03	FL FRONDOSAS CRECIMIENTO LENTO	923.322	
MO MELON	28	43,64	FR FRONDOSAS CRECIMIENTO RAPIDO	28.509	
CW CALABAZA	243	25,68	CF CONIFERAS Y FRONDOSAS	167.961	
CB CALABACIN	3	57,03	ML MATORRAL	773.613	
PI PEPINO			ER ERIAL	238.923	
BE BERENJENA			ES ESPARTIZAL	6	
PQ PIMIENTO	154	27,17	BL BALDIO	158.010	
PU PUERRO	517	29,44	IM IMPRODUCTIVO	236.685	
AC ALCACHOFA	11	57,03	NA NO AGRICOLA	338.429	
CK COLIFLOR	37	42,50	AG AGUAS INTERIORES	78.672	
AJ AJO	1.114	20,35	AS MAR		
CL CEBOLLA	3.007	18,79	TOTAL OTRAS SUPERFICIES	5.881.568	
RW REMOLACHA MESA	438	37,30	TOTAL SUPERFICIE GEOGRÁFICA	9.422.689	
CT ZANAHORIA	2.460	30,66			
MD MAIZ DULCE	70	55,57			
JV JUDIAS VERDES	1.549	80,71			
GE GRELO					
GV GUIANTES VERDES	1.738	32,97			
HV HABAS VERDES	40	120,78			
FN FRESA-FRESON	256	55,41			
VH HUERTO VACIO	399	27,90			
HP CHAMPIÑON					
HX OTRAS HORTALIZAS	6	57,03			
TOTAL HORTALIZAS (HO)	13.009	10,94			
FO FLORES Y ORNAMENTALES	67	129,12			
TOTAL FLORES Y ORNAMENTALES (FL)	67	129,12			
TOTAL CULTIVOS HERBÁCEOS (A)	2.831.859				
BA BARBECHO	603.996	2,28			
BR BARBECHO REGADIO	4.695	11,65			
TOTAL OTRAS TIERRAS DE LABOR (B)	608.691	2,25			
TOTAL TIERRAS DE LABOR (C=A+B)	3.440.549				

Nota: Los cultivos en invernadero se incluyen en la "superficie en invernadero"

3.1.12. MADRID Distribución General de la Tierra (ha.)

CULTIVO	Superf. (ha)	C. Var. (%)
TD	TRIGO DURO	
TB	TRIGO BLANDO Y SEMIDURO	33,816 9,85
C2	CEBADA DE 2 CARRERAS	44,298 8,94
C6	CEBADA DE 6 CARRERAS	690 48,54
AV	AVENA	1.508 20,06
CN	CENTENO	1.568 22,68
TT	TRITICALE	656 31,35
MC	MEZCLA DE CEREALES DE INVIERNO	969 55,14
AR	ARROZ	153 48,54
MA	MAIZ	9.805 11,44
SR	SORGO	
CX	OTROS CEREALES GRANO	
TOTA CEREALES GRANO (CE)	93.463	5,88
JIS	JUDIAS SECAS	
HS	HABAS SECAS	
LE	LENTEJAS	123 75,68
GA	GARBANZOS	700 41,88
GS	GUISANTES SECOS	1.300 32,21
VE	VEZA	880 51,49
AT	ALTRAMUZ	
AL	ALGARROBAS	
YE	YEROS	546 32,64
LX	OTRAS LEGUMINOSAS GRANO	
TOTAL LEGUMINOSAS (LE)	3.548	10,66
PT	PATATA	126 38,19
BT	BATATA	
CY	CHUFA	
TX	OTROS TUBERCULOS PARA CONSUMO	
TOTAL TUBERCULOS C. H. (TU)	126	38,19
CA	CAÑA DE AZUCAR	
RM	REMOLACHA AZUCARERA	
AD	ALGODON	
LN	LINO	
GI	GIRASOL	369 133,04
SO	SOJA	
CZ	COLZA	4 70,93
OX	OTRAS OLEAGINOSAS	
TA	TABACO	
TI	TOMATE INDUSTRIA	
LU	LUPULO	
PD	PIMIENTO PARA PIMENTON	
CD	CONDIMENTOS (PIMENTON,ANIS,AZAFRAN,ETC)	42 70,93
AA	AROMATICAS (LAVANDA,LAVANDIN,ETC)	
IX	OTROS CULTIVOS INDUSTRIALES	
CC	CACAHUETE	
TOTAL INDUSTRIALES (IN)	416	65,55
MF	MAIZ FORRAJERO	
AF	ALFALFA	1.146 19,99
VF	VEZA (veza+avena) PARA FORRAJE	
FV	OTROS FORRAJES (CEREAL INV,SORGO,TREB)	469 52,90
PP	PRADERAS POLIFITAS	63 70,93
NF	NABO FORRAJERO	
RF	REMOLACHA FORRAJERA	
CS	COLES Y BERZAS FORRAJERAS	
RX	OTRAS PLANTAS DE ESCARDA FORRAJERA	
TOTAL FORRAJERAS (FO)	1.679	22,63
AZ	ACELGA	
CM	COL REPOLLO	46 70,93
CI	COL BROCOLI	
EP	ESPARRAGO	189 48,54
EI	ESPINACA	
AP	APIO	
LC	LECHUGA	
LO	LOMBARDA	
EL	ESCAROLA	
TO	TOMATE	16 48,54
SA	SANDIA	7 48,54
MO	MELON	
CW	CALABAZA	27 48,54
CB	CALABACIN	6 48,54
PI	PEPINO	
BE	BERENJENA	
PQ	PIMIENTO	14 39,30
PU	PUERRO	
AC	ALCACHOFA	24 48,54
CK	COLIFLOR	17 70,93
AJ	AJO	475 31,35
CL	CEBOLLA	761 43,42
RW	REMOLACHA MESA	
CT	ZANAHORIA	
MD	MAIZ DULCE	
JV	JUDIAS VERDES	
GE	GRELO	
GV	GUISANTES VERDES	
HV	HABAS VERDES	3 48,54
FN	FRESA-FRESON	
VH	HUERTO VACIO	4 48,54
HP	CHAMPIÑON	
HX	OTRAS HORTALIZAS	
TOTAL HORTALIZAS (HO)	1.590	21,26
FO	FLORES Y ORNAMENTALES	
TOTAL FLORES Y ORNAMENTALES (FL)		
TOTAL CULTIVOS HERBÁCEOS (A)	100.823	
BA	BARBECHO	63.889 6,82
BR	BARBECHO REGADIO	1.346 21,94
TOTAL OTRAS TIERRAS DE LABOR (B)	65.235	6,86
TOTAL TIERRAS DE LABOR (C=A+B)	166.058	

CULTIVO	Superf. (ha)	C. Var. (%)
NR	NARANJO	
MR	MANDARINO	
LI	LIMONERO	
PA	POMELO	
NG	NARANJO AMARGO	
AX	OTROS CITRICOS	
TOTAL FRUTALES CITRICOS (CI)		
MN	MANZANO	11 48,54
MX	MANZANO NO COMERCIAL	
PE	PERAL	146 48,54
MB	MEMBRILLERO	
NI	NISPERO	
AB	ALBARICOQUERO	
CE	CEREZO Y GUINDO	
ME	MELOCOTONERO Y NECTARINAS	
CR	CIRUELO	115 48,54
HI	HIGUERA	260 59,79
CH	CHIRIMOYO	
AU	AGUACATE	
CQ	CAQUI	
PL	PLATANERA	
KW	KIWI	
CU	CHUMBERA	
MG	MANGO	
GR	GRANADO	
PY	PAPAYA	
PÑ	PIÑA	
AM	ALMENDRO	317 39,26
AQ	ALMENDRO ABANDONADO	431 59,36
AY	ALMENDRO NO COMERCIAL	40 46,04
NU	NOGAL FRUTO	60 49,81
AE	AVELLANO	
CJ	CASTAÑO FRUTO	
PX	PISTACHO	
FB	FRAMBUESO	
FX	OTROS FRUTALES	
TOTAL FRUTALES NO CITRICOS (FR)	1.381	20,04
VM	UVA DE MESA	
V1	UVA DE MESA BLANCA SIN SEMILLA	
V2	UVA DE MESA BLANCA CON SEMILLA	
V3	UVA DE MESA ROJA SIN SEMILLA	
V4	UVA DE MESA ROJA CON SEMILLA	
VT	UVA DE TRANSFORMACION	10.765 17,52
TOTAL VIÑEDO (VI)	10.765	17,52
OM	ACEITUNA DE MESA	
OD	ACEITUNA DOBLE APTITUD	
OT	ACEITUNA DE ALMAZARA	28.214 14,41
TOTAL OLIVAR (OL)	28.214	14,41
AO	ALGARROBO	
NX	OTROS CULTIVOS LEÑOSOS	
TOTAL OTROS CULTIVOS LEÑOSOS (OC)		
VV	VIVEROS	85 5,92
TOTAL VIVEROS (VV)	85	5,92
TOTAL CULTIVOS LEÑOSOS (D)	40.445	
IN	SUPERFICIE EN INVERNADERO	197 48,38
TOTAL OTRAS SUPERFICIES (I)	197	48,38
HU	HUERTOS FAMILIARES	530 17,99
TOTAL OTRAS SUPERFICIES (H)	530	17,99
TOTAL TIERRAS DE CULTIVO (C+D+H+I)	207.229	
PW	PRADOS NATURALES (en regadio)	
PR	PRADOS NATURALES (en seco)	2.355
PH	PASTIZAL ALTA MONTAÑA	3.088
PS	PASTIZALES	91.305
PM	PASTIZAL MATORRAL	20.250
CP	CHOPO	3.470
CO	CONIFERAS	46.804
FL	FRONDOSAS CRECIMIENTO LENTO	87.231
FR	FRONDOSAS CRECIMIENTO RAPIDO	2.432
CF	CONIFERAS Y FRONDOSAS	21.921
ML	MATORRAL	93.582
ER	ERIAL	31.820
ES	ESPARTIZAL	8.843
BL	BALDIO	17.113
IM	IMPRODUCTIVO	25.292
NA	NO AGRICOLA	130.759
AG	AGUAS INTERIORES	9.275
AS	MAR	
TOTAL OTRAS SUPERFICIES	595.540	
TOTAL SUPERFICIE GEOGRÁFICA	802.769	

Nota: Los cultivos en invernadero se incluyen en la "superficie en invernadero"

3.1.13. CASTILLA LA MANCHA Distribución General de la Tierra (ha.)

CULTIVO	Superf. (ha)	C. Var. (%)	CULTIVO	Superf. (ha)	C. Var. (%)
TD TRIGO DURO	17.043	22,94	NR NARANJO		
TB TRIGO BLANDO Y SEMIDURO	283.652	4,32	MR MANDARINO		
C2 CEBADA DE 2 CARRERAS	789.312	2,80	LI LIMONERO		
C6 CEBADA DE 6 CARRERAS	79.546	8,48	PA POMELO		
AV AVENA	120.624	7,40	NG NARANJO AMARGO		
CN CENTENO	26.502	13,75	AX OTROS CITRICOS		
TT TRITICALE	47.130	8,91	TOTAL FRUTALES CITRICOS (CI)		
MC MEZCLA DE CEREALES DE INVIERNO	6.524	29,83	MN MANZANO	239	87,30
AR ARROZ			MX MANZANO NO COMERCIAL	36	44,35
MA MAIZ	34.491	11,54	PE PERAL	58	40,92
SR SORGO			MB MEMBRILLERO		
CX OTROS CEREALES GRANO			NI NISPERO	2	92,25
TOTA CEREALES GRANO (CE)	1.404.824	2,30	AB ALBARICOQUERO	1.749	34,35
JS JUDIAS SECAS	144	63,81	CE CEREZO Y GUINDO	107	35,57
HS HABAS SECAS			ME MELOCOTONERO Y NECTARINAS	865	42,64
LE LENTEJAS	24.184	15,67	CR CIRUELO	1.318	68,15
GA GARBANZOS	3.885	26,15	HI HIGUERA	1.546	35,49
GS GUI SANTES SECOS	48.377	10,22	CH CHIRIMOYO		
VE VEZA	17.118	17,18	AU AGUACATE		
AT ALTRAMUZ			CQ CAQUI		
AL ALGARROBAS			PL PLATANERA		
YE YEROS	57.126	7,62	KW KWI		
LX OTRAS LEGUMINOSAS GRANO	734	92,23	CU CHUMBERA		
TOTAL LEGUMINOSAS (LE)	151.568	4,57	MG MANGO		
PT PATATA	1.655	27,57	GR GRANADO		
BT BATATA			PY PAPAYA		
CY CHUFA			PÑ PIÑA		
TX OTROS TUBERCULOS PARA CONSUMO			AM ALMENDRO	67.618	8,41
TOTAL TUBERCULOS C. H. (TU)	1.655	27,57	AQ ALMENDRO ABANDONADO	6.712	12,99
CA CAÑA DE AZUCAR			AY ALMENDRO NO COMERCIAL	894	56,92
RM REMOLACHA AZUCARERA			NU NOGAL FRUTO	3.388	21,84
AD ALGODON			AE AVELLANO		
LN LINO	520	98,98	CJ CASTAÑO FRUTO	7	92,25
GI GIRASOL	191.055	5,99	PX PISTACHO	3.798	21,87
SO SOJA			FB FRAMBUESO		
CZ COLZA	5.983	33,17	FX OTROS FRUTALES	156	47,55
OX OTRAS OLEAGINOSAS	1.376	40,29	TOTAL FRUTALES NO CITRICOS (FR)	88.492	7,01
TA TABACO			VM UVA DE MESA		
TI TOMATE INDUSTRIA			V1 UVA DE MESA BLANCA SIN SEMILLA		
LU LUPULO			V2 UVA DE MESA BLANCA CON SEMILLA		
PD PIMIENTO PARA PIMENTON			V3 UVA DE MESA ROJA SIN SEMILLA		
CD CONDIMENTOS (PIMENTON,ANIS,AZAFRAN,ETC)			V4 UVA DE MESA ROJA CON SEMILLA		
AA AROMATICAS (LAVANDA,LAVANDIN,ETC)	6.641	42,52	VT UVA DE TRANSFORMACION	463.912	4,25
IX OTROS CULTIVOS INDUSTRIALES	14.110	24,35	TOTAL VIÑEDO (VI)	463.912	4,25
CC CACAHUETE			OM ACEITUNA DE MESA		
TOTAL INDUSTRIALES (IN)	219.685	5,16	OD ACEITUNA DOBLE APTITUD		
MF MAIZ FORRAJERO	530	90,99	OT ACEITUNA DE ALMAZARA	410.825	4,69
AF ALFALFA	15.327	19,38	TOTAL OLIVAR (OL)	410.825	4,69
VF VEZA (veza+avena) PARA FORRAJE	5.563	30,18	AO ALGARROBO	21	102,581446
FV OTROS FORRAJES (CEREAL INV,SORGO,TREB)	48.256	12,04	NX OTROS CULTIVOS LEÑOSOS	465	91,659523
PP PRADERAS POLIFITAS	3.211	32,08	TOTAL OTROS CULTIVOS LEÑOSOS (OC)	486	87,017208
NF NABO FORRAJERO			VV VIVEROS	415	74,25
RF REMOLACHA FORRAJERA			TOTAL VIVEROS (VV)	415	74,25
CS COLES Y BERZAS FORRAJERAS			TOTAL CULTIVOS LEÑOSOS (D)	964.130	
RX OTRAS PLANTAS DE ESCARDA FORRAJERA			IN SUPERFICIE EN INVERNADERO	27	63,33
TOTAL FORRAJERAS (FO)	72.887	7,82	TOTAL OTRAS SUPERFICIES (I)	27	63,33
AZ ACELGA			HU HUERTOS FAMILIARES	5.597	9,48
CM COL REPOLLO	32	102,58	TOTAL OTRAS SUPERFICIES (H)	5.597	9,48
CI COL BROCOLI	2.282	45,62	TOTAL TIERRAS DE CULTIVO (C+D+H+I)	3.698.388	
EP ESPARRAGO	2.170	44,63	PW PRADOS NATURALES (en regadio)	150	
EI ESPINACA			PR PRADOS NATURALES (en secano)	4.120	
AP APIO	14	102,58	PH PASTIZAL ALTA MONTAÑA	7.673	
LC LECHUGA	867	88,68	PS PASTIZALES	348.326	
LO LOMBARDA			PM PASTIZAL MATORRAL	155.095	
EL ESCAROLA			CP CHOPO	10.614	
TO TOMATE	571	61,55	CO CONIFERAS	974.344	
SA SANDIA	441	50,86	FL FRONDOSAS CRECIMIENTO LENTO	537.838	
MO MELON	4.003	26,15	FR FRONDOSAS CRECIMIENTO RAPIDO	14.635	
CW CALABAZA	9	102,58	CF CONIFERAS Y FRONDOSAS	260.644	
CB CALABACIN			ML MATORRAL	1.193.627	
PI PEPINO	4	77,26	ER ERIAL	113.590	
BE BERENJENA	40	102,58	ES ESPARTIZAL	40.735	
PQ PIMIENTO	1.598	41,99	BL BALDIO	159.876	
PU PUERRO			IM IMPRODUCTIVO	99.994	
AC ALCACHOFA	22	79,18	NA NO AGRICOLA	244.179	
CK COLIFLOR			AG AGUAS INTERIORES	82.370	
AJ AJO	17.820	18,89	AS MAR		
CL CEBOLLA	15.057	20,73	TOTAL OTRAS SUPERFICIES	4.247.810	
RW REMOLACHA MESA			TOTAL SUPERFICIE GEOGRÁFICA	7.946.198	
CT ZANAHORIA	208	98,98			
MD MAIZ DULCE	812	98,98			
JV JUDIAS VERDES					
GE GRELO					
GV GUI SANTES VERDES	3.105	35,55			
HV HABAS VERDES	75	59,01			
FN FRESA-FRESON					
VH HUERTO VACIO	257	47,98			
HP CHAMPIÑON	196	98,45			
HX OTRAS HORTALIZAS	3	102,58			
TOTAL HORTALIZAS (HO)	49.587	8,96			
FO FLORES Y ORNAMENTALES	11	102,58			
TOTAL FLORES Y ORNAMENTALES (FL)	11	102,58			
TOTAL CULTIVOS HERBÁCEOS (A)	1.900.216				
BA BARBECHO	812.924	2,65			
BR BARBECHO REGADIO	15.494	16,62			
TOTAL OTRAS TIERRAS DE LABOR (B)	828.418	2,80			
TOTAL TIERRAS DE LABOR (C=A+B)	2.728.634				

Nota: Los cultivos en invernadero se incluyen en la "superficie en invernadero"

3.1.14. C. VALENCIANA Distribución General de la Tierra (ha.)

CULTIVO	Superf. (ha)	C. Var. (%)
TD TRIGO DURO	1.266	91,66
TB TRIGO BLANDO Y SEMIDURO	2.114	114,78
C2 CEBADA DE 2 CARRERAS	21.704	72,48
C6 CEBADA DE 6 CARRERAS	3.489	169,16
AV AVENA	2.810	289,15
CN CENTENO	56	7817,81
TT TRITICALE		
MC MEZCLA DE CEREALES DE INVIERNO	217	4103,63
AR ARROZ	15.835	18,15
MA MAIZ	1.611	31,91
SR SORGO	8	89,03
CX OTROS CEREALES GRANO		
TOTA CEREALES GRANO (CE)	49.111	19,88
JIS JUDIAS SECAS		
HS HABAS SECAS		
LE LENTEJAS		
GA GARBANZOS		
GS GUI SANTES SECOS		
VE VEZA	249	1494,04
AT ALTRAMUZ		
AL ALGARROBAS		
YE YEROS	3	89,03
LX OTRAS LEGUMINOSAS GRANO		
TOTAL LEGUMINOSAS (LE)	252	5906,81
PT PATATA	771	25,90
BT BATATA	164	50,13
CY CHUFA	298	57,21
TX OTROS TUBERCULOS PARA CONSUMO	10	64,30
TOTAL TUBERCULOS C. H. (TU)	1.243	25,22
CA CAÑA DE AZUCAR		
RM REMOLACHA AZUCARERA		
AD ALGODON		
LN LINO		
GI GIRASOL	203	4310,16
SO SOJA		
CZ COLZA		
OX OTRAS OLEAGINOSAS		
TA TABACO		
TI TOMATE INDUSTRIA	17	82,07
LU LUPULO		
PD PIMIENTO PARA PIMENTON		
CD CONDIMENTOS (PIMENTON,ANIS,AZAFRAN,ETC)	27	61,99
AA AROMATICAS (LAVANDA,LAVANDIN,ETC)	301	208,19
IX OTROS CULTIVOS INDUSTRIALES		
CC CACAHUETE	11	54,77
TOTAL INDUSTRIALES (IN)	559	137,02
MF MAIZ FORRAJERO	191	74,63
AF ALFALFA	3.049	19,85
VF VEZA (veza+avena) PARA FORRAJE	254	416,45
FV OTROS FORRAJES (CEREAL INV,SORGO,TREB)	639	117,98
PP PRADERAS POLIFITAS	214	1565,84
NF NABO FORRAJERO		
RF REMOLACHA FORRAJERA		
CS COLES Y BERZAS FORRAJERAS		
RX OTRAS PLANTAS DE ESCARDA FORRAJERA	6	89,03
TOTAL FORRAJERAS (FO)	4.353	19,38
AZ ACELGA	1	89,03
CM COL REPOLLO	68	32,08
CI COL BROCOLI	25	80,38
EP ESPARRAGO	2	89,03
EI ESPINACA	6	89,03
AP APIO		
LC LECHUGA	163	50,01
LO LOMBARDA	55	77,40
EL ESCAROLA		
TO TOMATE	484	40,06
SA SANDIA	2.132	44,09
MO MELON	735	31,62
CW CALABAZA	986	31,94
CB CALABACIN	186	30,71
PI PEPINO	2	81,97
BE BERENJENA	164	42,90
PQ PIMIENTO	405	42,05
PU PUERRO	130	75,31
AC ALCACHOFA	2.865	22,88
CK COLIFLOR	104	55,21
AJ AJO	2	93,66
CL CEBOLLA	342	33,86
RW REMOLACHA MESA	5	71,81
CT ZANAHORIA	79	89,03
MD MAIZ DULCE	22	50,20
JV JUDIAS VERDES	122	50,19
GE GRELO		
GV GUI SANTES VERDES		
HV HABAS VERDES	3	110,58
FN FRESA-FRESON	3	65,63
VH HUERTO VACIO	7.064	19,26
HP CHAMPIÑON		
HX OTRAS HORTALIZAS	201	62,15
TOTAL HORTALIZAS (HO)	16.356	16,63
FO FLORES Y ORNAMENTALES	64	46,94
TOTAL FLORES Y ORNAMENTALES (FL)	64	46,94
TOTAL CULTIVOS HERBÁCEOS (A)	71.938	
BA BARBECHO	48.920	16,23
BR BARBECHO REGADIO	7.140	17,44
TOTAL OTRAS TIERRAS DE LABOR (B)	56.061	10,86
TOTAL TIERRAS DE LABOR (C=A+B)	127.998	

CULTIVO	Superf. (ha)	C. Var. (%)
NR NARANJO	76.147	5,16
MR MANDARINO	78.548	5,62
LI LIMONERO	9.226	14,16
PA POMELO	494	35,29
NG NARANJO AMARGO	14	330,76
AX OTROS CITRICOS	929	17,42
TOTAL FRUTALES CITRICOS (CI)	165.359	4,35
MN MANZANO	834	48,72
MX MANZANO NO COMERCIAL	27	46,11
PE PERAL	360	88,77
MB MEMBRILLERO	98	67,73
NI NISPERO	1.170	41,24
AB ALBARICOQUERO	4.444	119,89
CE CEREZO Y GUINDO	2.774	168,96
ME MELOCOTONERO Y NECTARINAS	5.418	22,10
CR CIRUELO	1.707	99,64
HI HIGUERA	491	28,29
CH CHIRIMOYO		
AU AGUACATE	262	26,86
CQ CAQUI	11.862	10,52
PL PLATANERA		
KW KIWI	282	62,81
CU CHUMBERA	192	717,45
MG MANGO		
GR GRANADO	3.924	19,28
PY PAPAYA		
PÑ PIÑA		
AM ALMENDRO	91.932	54,22
AQ ALMENDRO ABANDONADO	16.383	44,52
AY ALMENDRO NO COMERCIAL	1.509	470,70
NU NOGAL FRUTO	961	107,99
AE AVELLANO	1.497	1544,32
CJ CASTAÑO FRUTO		
PX PISTACHO	84	7817,81
FB FRAMBUESO		
FX OTROS FRUTALES	83	47,65
TOTAL FRUTALES NO CITRICOS (FR)	146.292	21,17
VM UVA DE MESA		
V1 UVA DE MESA BLANCA SIN SEMILLA	243	195,5
V2 UVA DE MESA BLANCA CON SEMILLA	5.325	120,9
V3 UVA DE MESA ROJA SIN SEMILLA	115	717,5
V4 UVA DE MESA ROJA CON SEMILLA	477	336,6
VT UVA DE TRANSFORMACION	65.068	39,95
TOTAL VIÑEDO (VI)	71.228	38,37
OM ACEITUNA DE MESA	56	134,72
OD ACEITUNA DOBLE APTITUD	29	78,9
OT ACEITUNA DE ALMAZARA	94.831	32,57
TOTAL OLIVAR (OL)	94.916	33,12
AO ALGARROBO	17.184	31,33
NO OTROS CULTIVOS LEÑOSOS	10	1326,97
TOTAL OTROS CULTIVOS LEÑOSOS (OC)	17.194	30,89
VV VIVEROS	9.555	32,37
TOTAL VIVEROS (VV)	9.555	32,37
TOTAL CULTIVOS LEÑOSOS (D)	504.544	
IN SUPERFICIE EN INVERNADERO	1.031	32,32
TOTAL OTRAS SUPERFICIES (I)	1.031	32,32
HU HUERTOS FAMILIARES	9.720	19,61
TOTAL OTRAS SUPERFICIES (H)	9.720	19,61
TOTAL TIERRAS DE CULTIVO (C+D+H+I)	643.293	
PW PRADOS NATURALES (en regadio)		
PR PRADOS NATURALES (en secano)		
PH PASTIZAL ALTA MONTAÑA	32	
PS PASTIZALES	36.064	
PM PASTIZAL MATORRAL	35.461	
CP CHOPO	2.483	
CO CONIFERAS	461.415	
FL FRONDOSAS CRECIMIENTO LENTO	49.289	
FR FRONDOSAS CRECIMIENTO RAPIDO	1.636	
CF CONIFERAS Y FRONDOSAS	111.386	
ML MATORRAL	499.964	
ER ERIAL	25.154	
ES ESPARTIZAL	1.268	
BL BALDIO	136.753	
IM IMPRODUCTIVO	55.636	
NA NO AGRICOLA	234.286	
AG AGUAS INTERIORES	31.327	
AS MAR		
TOTAL OTRAS SUPERFICIES	1.682.156	
TOTAL SUPERFICIE GEOGRÁFICA	2.325.449	

Nota: Los cultivos en invernadero se incluyen en la "superficie en invernadero"

3.1.15. REGIÓN DE MURCIA Distribución General de la Tierra (ha.)

CULTIVO	Superf. (ha)	C. Var. (%)
TD TRIGO DURO	163	103,01
TB TRIGO BLANDO Y SEMIDURO	3.056	33,91
C2 CEBADA DE 2 CARRERAS	13.977	16,56
C6 CEBADA DE 6 CARRERAS	17.190	14,34
AV AVENA	10.508	12,16
CN CENTENO		
TT TRITICALE		
MC MEZCLA DE CEREALES DE INVIERNO		
AR ARROZ	28	96,74
MA MAIZ	36	74,88
SR SORGO		
CX OTROS CEREALES GRANO		
TOTA CEREALES GRANO (CE)	44.957	11,56
JIS JUDIAS SECAS		
HS HABAS SECAS		
LE LENTEJAS		
GA GARBANZOS		
GS GUI SANTES SECOS		
VE VEZA		
AT ALTRAMUZ		
AL ALGARROBAS		
YE YEROS		
LX OTRAS LEGUMINOSAS GRANO		
TOTAL LEGUMINOSAS (LE)		
PT PATATA	2.243	49,02
BT BATATA		
CY CHUFA		
TX OTROS TUBERCULOS PARA CONSUMO		
TOTAL TUBERCULOS C. H. (TU)	2.243	49,02
CA CAÑA DE AZUCAR		
RM REMOLACHA AZUCARERA		
AD ALGODON		
LN LINO		
GI GIRASOL		
SO SOJA		
CZ COLZA		
OX OTRAS OLEAGINOSAS		
TA TABACO		
TI TOMATE INDUSTRIA		
LU LUPULO		
PD PIMIENTO PARA PIMENTON		
CD CONDIMENTOS (PIMENTON,ANIS,AZAFRAN,ETC)	23	68,59
AA AROMATICAS (LAVANDA,LAVANDIN,ETC)	561	186,37
IX OTROS CULTIVOS INDUSTRIALES	22	103,01
CC CACAHUETE		
TOTAL INDUSTRIALES (IN)	606	13,74
MF MAIZ FORRAJERO	165	28,39
AF ALFALFA	641	36,44
VF VEZA (veza+avena) PARA FORRAJE	4	103,01
FV OTROS FORRAJES (CEREAL INV,SORGO,TREBOL)		
PP PRADERAS POLIFITAS		
NF NABO FORRAJERO		
RF REMOLACHA FORRAJERA		
CS COLES Y BERZAS FORRAJERAS		
RX OTRAS PLANTAS DE ESCARDA FORRAJERA		
TOTAL FORRAJERAS (FO)	810	38,73
AZ ACELGA	9	76,84
CM COL REPOLLO	2	94,89
CI COL BROCOLI	1.032	28,16
EP ESPARRAGO		
EI ESPINACA		
AP APIO	105	140,34
LC LECHUGA	465	36,63
LO LOMBARDA		
EL ESCAROLA		
TO TOMATE	73	52,38
SA SANDIA	3.054	26,18
MO MELON	9.456	22,48
CW CALABAZA	231	78,13
CB CALABACIN	519	113,53
PI PEPINO	127	45,58
BE BERENJENA	18	66,35
PQ PIMIENTO	530	34,00
PU PUERRO		
AC ALCACHOFA	3.795	26,20
CK COLIFLOR		
AJ AJO	481	103,01
CL CEBOLLA	155	56,26
RW REMOLACHA MESA		
CT ZANAHORIA		
MD MAIZ DULCE	705	45,47
JV JUDIAS VERDES		
GE GRELO		
GV GUI SANTES VERDES		
HV HABAS VERDES		
FN FRESA-FRESON		
VH HUERTO VACIO	29.683	13,99
HP CHAMPIÑON	26	103,01
HX OTRAS HORTALIZAS	31	108,64
TOTAL HORTALIZAS (HO)	50.497	13,26
FO FLORES Y ORNAMENTALES	5	85,46
TOTAL FLORES Y ORNAMENTALES (FL)	5	85,46
TOTAL CULTIVOS HERBÁCEOS (A)	99.118	
BA BARBECHO	95.070	5,73
BR BARBECHO REGADIO	23.672	10,29
TOTAL OTRAS TIERRAS DE LABOR (B)	118.741	4,28
TOTAL TIERRAS DE LABOR (C=A+B)	217.859	

CULTIVO	Superf. (ha)	C. Var. (%)
NR NARANJO	12.136	16,23
MR MANDARINO	6.381	22,81
LI LIMONERO	21.487	14,99
PA POMELO	475	40,79
NG NARANJO AMARGO		
AX OTROS CITRICOS	26	204,00
TOTAL FRUTALES CITRICOS (CI)	40.505	13,75
MN MANZANO	10	103,01
MX MANZANO NO COMERCIAL		
PE PERAL	1.139	40,51
MB MEMBRILLERO		
NI NISPERO	3	74,08
AB ALBARICOQUERO	9.521	19,47
CE CEREZO Y GUINDO	220	44,95
ME MELOCOTONERO Y NECTARINAS	18.917	14,28
CR CIRUELO	1.221	30,97
HI HIGUERA	76	28,30
CH CHIRIMOYO		
AU AGUACATE		
CQ CAQUI	33	60,87
PL PLATANERA		
KW KIWI		
CU CHUMBERA	54	27,34
MG MANGO		
GR GRANADO	251	45,95
PY PAPAYA		
PÑ PIÑA		
AM ALMENDRO	104.636	7,72
AQ ALMENDRO ABANDONADO	6.933	28,85
AY ALMENDRO NO COMERCIAL	804	25,98
NU NOGAL FRUTO	287	89,40
AE AVELLANO		
CJ CASTAÑO FRUTO		
PX PISTACHO		
FB FRAMBUESO		
FX OTROS FRUTALES	0	103,01
TOTAL FRUTALES NO CITRICOS (FR)	144.106	7,02
VM UVA DE MESA		
V1 UVA DE MESA BLANCA SIN SEMILLA	1.631	30,0
V2 UVA DE MESA BLANCA CON SEMILLA	1.206	35,4
V3 UVA DE MESA ROJA SIN SEMILLA	1.679	43,1
V4 UVA DE MESA ROJA CON SEMILLA	445	34,0
VT UVA DE TRANSFORMACION	25.465	8,50
TOTAL VIÑEDO (VI)	30.426	7,81
OM ACEITUNA DE MESA		
OD ACEITUNA DOBLE APTITUD	7	64,6
OT ACEITUNA DE ALMAZARA	29.416	6,98
TOTAL OLIVAR (OL)	29.423	6,87
AO ALGARROBO	2.043	26,60
NO OTROS CULTIVOS LEÑOSOS		
TOTAL OTROS CULTIVOS LEÑOSOS (OC)	2.043	26,60
VV VIVEROS	1.519	10,71
TOTAL VIVEROS (VV)	1.519	10,71
TOTAL CULTIVOS LEÑOSOS (D)	248.022	
IN SUPERFICIE EN INVERNADERO	6.523	14,28
TOTAL OTRAS SUPERFICIES (I)	6.523	14,28
HU HUERTOS FAMILIARES	4.359	20,85
TOTAL OTRAS SUPERFICIES (H)	4.359	20,85
TOTAL TIERRAS DE CULTIVO (C+D+H+I)	476.764	
PW PRADOS NATURALES (en regadio)		
PR PRADOS NATURALES (en secano)		
PH PASTIZAL ALTA MONTAÑA	3.240	
PS PASTIZALES	2.017	
PM PASTIZAL MATORRAL	1.238	
CP CHOPO	18	
CO CONIFERAS	185.455	
FL FRONDOSAS CRECIMIENTO LENTO	4.022	
FR FRONDOSAS CRECIMIENTO RAPIDO	75	
CF CONIFERAS Y FRONDOSAS	10.787	
ML MATORRAL	217.383	
ER ERIAL	27.270	
ES ESPARTIZAL	29.624	
BL BALDIO	63.284	
IM IMPRODUCTIVO	16.677	
NA NO AGRICOLA	83.192	
AG AGUAS INTERIORES	10.345	
AS MAR		
TOTAL OTRAS SUPERFICIES	654.627	
TOTAL SUPERFICIE GEOGRÁFICA	1.131.391	

Nota: Los cultivos en invernadero se incluyen en la "superficie en invernadero"

3.1.16. EXTREMADURA Distribución General de la Tierra (ha.)

CULTIVO	Superf. (ha)	C. Var. (%)
TD TRIGO DURO	19.710	17,68
TB TRIGO BLANDO Y SEMIDURO	66.965	11,79
C2 CEBADA DE 2 CARRERAS	36.337	14,15
C6 CEBADA DE 6 CARRERAS	809	82,40
AV AVENA	55.438	11,47
CN CENTENO	316	43,85
TT TRITICALE	25.626	18,83
MC MEZCLA DE CEREALES DE INVIERNO	6.747	33,53
AR ARROZ	22.132	5,47
MA MAIZ	70.610	3,55
SR SORGO		
CX OTROS CEREALES GRANO		
TOTA CEREALES GRANO (CE)	304.691	3,42
JIS JUDIAS SECAS		
HS HABAS SECAS	919	62,08
LE LENTEJAS		
GA GARBANZOS	4.777	57,41
GS GUIANTES SECOS	12.064	28,24
VE VEZA	815	120,95
AT ALTRAMUZ		
AL ALGARROBAS		
YE YEROS		
LX OTRAS LEGUMINOSAS GRANO	198	36,81
TOTAL LEGUMINOSAS (LE)	18.772	13,98
PT PATATA	463	20,84
BT BATATA		
CY CHUFA		
TX OTROS TUBERCULOS PARA CONSUMO		
TOTAL TUBERCULOS C. H. (TU)	463	19,90
CA CAÑA DE AZUCAR		
RM REMOLACHA AZUCARERA		
AD ALGODON		
LN LINO		
GI GIRASOL	16.035	16,13
SO SOJA	489	30,51
CZ COLZA		
OX OTRAS OLEAGINOSAS		
TA TABACO	9.986	7,66
TI TOMATE INDUSTRIA	16.814	5,54
LU LUPULO		
PD PIMIENTO PARA PIMENTON	785	14,60
CD CONDIMENTOS (PIMENTON,ANIS,AZAFRAN,ETC)		
AA AROMATICAS (LAVANDA,LAVANDIN,ETC)	17	41,08
IX OTROS CULTIVOS INDUSTRIALES		
CC CACAHUETE	177	30,48
TOTAL INDUSTRIALES (IN)	44.302	4,90
MF MAIZ FORRAJERO	146	20,74
AF ALFALFA	2.796	13,11
VF VEZA (veza+avena) PARA FORRAJE	9.772	21,32
FV OTROS FORRAJES (CEREAL INV,SORGO,TREB)	29.018	18,42
PP PRADERAS POLIFITAS	28.501	9,42
NF NABO FORRAJERO		
RF REMOLACHA FORRAJERA		
CS COLES Y BERZAS FORRAJERAS		
RX OTRAS PLANTAS DE ESCARDA FORRAJERA		
TOTAL FORRAJERAS (FO)	70.232	9,03
AZ ACELGA		
CM COL REPOLLO		
CI COL BROCOLI	378	21,91
EP ESPARRAGO	817	25,69
EI ESPINACA		
AP APIO		
LC LECHUGA	10	41,08
LO LOMBARDA		
EL ESCAROLA		
TO TOMATE	1.783	21,11
SA SANDIA	312	22,08
MO MELON	1.132	33,34
CW CALABAZA		
CB CALABACIN	87	34,89
PI PEPINO		
BE BERENJENA		
PQ PIMIENTO	367	17,47
PU PUERRO		
AC ALCACHOFA		
CK COLIFLOR	13	41,08
AJ AJO		
CL CEBOLLA	498	24,82
RW REMOLACHA MESA		
CT ZANAHORIA		
MD MAIZ DULCE		
JV JUDIAS VERDES		
GE GRELO		
GV GUIANTES VERDES	492	79,29
HV HABAS VERDES	1.422	109,53
FN FRESA-FRESON		
VH HUERTO VACIO	31	99,03
HP CHAMPIÑON		
HX OTRAS HORTALIZAS		
TOTAL HORTALIZAS (HO)	7.343	7,42
FO FLORES Y ORNAMENTALES		
TOTAL FLORES Y ORNAMENTALES (FL)		
TOTAL CULTIVOS HERBACEOS (A)	445.804	
BA BARBECHO	229.949	6,28
BR BARBECHO REGADIO	3.677	12,53
TOTAL OTRAS TIERRAS DE LABOR (B)	233.625	6,76
TOTAL TIERRAS DE LABOR (C=A+B)	679.429	

CULTIVO	Superf. (ha)	C. Var. (%)
NR NARANJO	7	62,87
MR MANDARINO	14	41,08
LI LIMONERO		
PA POMELO		
NG NARANJO AMARGO		
AX OTROS CITRICOS		
TOTAL FRUTALES CITRICOS (CI)	21	34,69
MN MANZANO	0	41,08
MX MANZANO NO COMERCIAL		
PE PERAL	633	16,92
MB MEMBRILLERO	0	41,08
NI NISPERO	12	120,95
AB ALBARICOQUERO	153	39,31
CE CEREZO Y GUINDO	9.517	25,64
ME MELOCOTONERO Y NECTARINAS	6.451	10,91
CR CIRUELO	3.533	11,78
HI HIGUERA	11.791	22,01
CH CIRIMOMO		
AU AGUACATE		
CQ CAQUI	113	41,08
PL PLATANERA		
KW KIWI	10	120,95
CU CHUMBERA	25	48,70
MG MANGO		
GR GRANADO	26	120,95
PY PAPAYA		
PÑ PIÑA		
AM ALMENDRO	2.495	16,00
AQ ALMENDRO ABANDONADO	555	38,83
AY ALMENDRO NO COMERCIAL	733	33,03
NU NOGAL FRUTO	989	27,90
AE AVELLANO		
CJ CASTAÑO FRUTO	2.315	41,33
PX PISTACHO		
FB FRAMBUESO	59	70,92
FX OTROS FRUTALES	27	56,62
TOTAL FRUTALES NO CITRICOS (FR)	39.439	8,80
VM UVA DE MESA		
V1 UVA DE MESA BLANCA SIN SEMILLA		
V2 UVA DE MESA BLANCA CON SEMILLA		
V3 UVA DE MESA ROJA SIN SEMILLA		
V4 UVA DE MESA ROJA CON SEMILLA		
VT UVA DE TRANSFORMACION	83.055	10,50
TOTAL VIÑEDO (VI)	83.055	10,50
OM ACEITUNA DE MESA	20.053	19,23
OD ACEITUNA DOBLE APTITUD	510	46,2
OT ACEITUNA DE ALMAZARA	251.967	6,36
TOTAL OLIVAR (OL)	272.530	6,00
AO ALGARROBO		
NX OTROS CULTIVOS LEÑOSOS		
TOTAL OTROS CULTIVOS LEÑOSOS (OC)		
VV VIVEROS	605	19,30
TOTAL VIVEROS (VV)	605	19,30
TOTAL CULTIVOS LEÑOSOS (D)	395.649	
IN SUPERFICIE EN INVERNADERO	232	21,63
TOTAL OTRAS SUPERFICIES (I)	232	21,63
HU HUERTOS FAMILIARES	4.581	9,34
TOTAL OTRAS SUPERFICIES (H)	4.581	9,34
TOTAL TIERRAS DE CULTIVO (C+D+H+I)	1.079.892	
PW PRADOS NATURALES (en regadio)	1.273	
PR PRADOS NATURALES (en secano)	7.737	
PH PASTIZAL ALTA MONTAÑA	27.566	
PS PASTIZALES	1.693.768	
PM PASTIZAL MATORRAL	418.599	
CP CHOPO	1.930	
CO CONIFERAS	73.754	
FL FRONDOSAS CRECIMIENTO LENTO	224.758	
FR FRONDOSAS CRECIMIENTO RAPIDO	58.799	
CF CONIFERAS Y FRONDOSAS	28.766	
ML MATORRAL	272.296	
ER ERIAL	6.480	
ES ESPARTIZAL		
BL BALDIO	8.132	
IM IMPRODUCTIVO	25.900	
NA NO AGRICOLA	120.852	
AG AGUAS INTERIORES	112.948	
AS MAR		
TOTAL OTRAS SUPERFICIES	3.083.558	
TOTAL SUPERFICIE GEOGRÁFICA	4.163.450	

Nota: Los cultivos en invernadero se incluyen en la "superficie en invernadero"

3.1.17. ANDALUCÍA Distribución General de la Tierra (ha.)

CULTIVO	Superf. (ha)	C. Var. (%)
TD TRIGO DURO	263.306	4,36
TB TRIGO BLANDO Y SEMIDURO	175.164	5,23
C2 CEBADA DE 2 CARRERAS	76.231	7,79
C6 CEBADA DE 6 CARRERAS	53.340	9,68
AV AVENA	58.741	7,84
CN CENTENO	557	40,33
TT TRITICALE	44.145	8,29
MC MEZCLA DE CEREALES DE INVIERNO	12.575	21,95
AR ARROZ	41.688	3,84
MA MAIZ	35.006	3,59
SR SORGO	3.920	33,45
CX OTROS CEREALES GRANO	470	36,75
TOTA CEREALES GRANO (CE)	765.143	2,18
JS JUDIAS SECAS		
HS HABAS SECAS	12.659	13,87
LE LENTEJAS		
GA GARBANZOS	20.240	12,34
GS GUIANTES SECOS	2.992	40,78
VE VEZA	2.926	25,94
AT ALTRAMUZ	39	123,70
AL ALGARROBAS		
YE YEROS	2.658	35,27
LX OTRAS LEGUMINOSAS GRANO		
TOTAL LEGUMINOSAS (LE)	41.514	6,71
PT PATATA	7.433	10,41
BT BATATA	260	19,20
CY CHUFA		
TX OTROS TUBERCULOS PARA CONSUMO		
TOTAL TUBERCULOS C. H. (TU)	7.693	5,91
CA CAÑA DE AZUCAR		
RM REMOLACHA AZUCARERA	7.709	10,41
AD ALGODON	79.957	3,16
LN LINO		
GI GIRASOL	303.694	4,18
SO SOJA		
CZ COLZA	3.233	38,70
OX OTRAS OLEAGINOSAS	1.091	38,22
TA TABACO	417	16,70
TI TOMATE INDUSTRIA	4.497	11,00
LU LUPULO		
PD PIMIENTO PARA PIMENTON		
CD CONDIMENTOS (PIMENTON,ANIS,AZAFRAN,ETC)	3.982	26,06
AA AROMATICAS (LAVANDA,LAVANDIN,ETC)	1.256	27,25
IX OTROS CULTIVOS INDUSTRIALES	2.472	38,06
CC CACAHUETE		
TOTAL INDUSTRIALES (IN)	408.309	2,46
MF MAIZ FORRAJERO	1.359	43,35
AF ALFALFA	11.660	7,22
VF VEZA (veza+avena) PARA FORRAJE	2.589	21,79
FV OTROS FORRAJES (CEREAL INV,SORGO,TREB)	38.258	12,13
PP PRADERAS POLIFITAS	1.345	25,92
NF NABO FORRAJERO		
RF REMOLACHA FORRAJERA		
CS COLES Y BERZAS FORRAJERAS	600	123,70
RX OTRAS PLANTAS DE ESCARDA FORRAJERA		
TOTAL FORRAJERAS (FO)	55.810	7,00
AZ ACELGA	22	35,16
CM COL REPOLLO	75	33,96
CI COL BROCOLI	1.161	38,64
EP ESPARRAGO	3.194	10,23
EI ESPINACA		
AP APIO	103	63,55
LC LECHUGA	310	18,82
LO LOMBARDA		
EL ESCAROLA		
TO TOMATE	1.249	16,63
SA SANDIA	2.907	13,50
MO MELON	1.804	12,40
CW CALABAZA	802	21,59
CB CALABACIN	432	12,07
PI PEPINO	1	37,73
BE BERENJENA	43	22,76
PQ PIMIENTO	334	24,29
PU PUERRO	28	24,23
AC ALCACHOFA	1.205	14,75
CK COLIFLOR	337	20,29
AJ AJO	6.315	15,17
CL CEBOLLA	1.969	15,50
RW REMOLACHA MESA	287	57,41
CT ZANAHORIA	2.896	42,79
MD MAIZ DULCE	712	30,95
JV JUDIAS VERDES	666	18,16
GE GRELO		
GV GUIANTES VERDES	12	37,73
HV HABAS VERDES	149	36,22
FN FRESA-FRESON	1.538	57,95
VH HUERTO VACIO	6.038	13,95
HP CHAMPIÑON		
HX OTRAS HORTALIZAS	430	30,15
TOTAL HORTALIZAS (HO)	35.018	7,21
FO FLORES Y ORNAMENTALES	477	5,96
TOTAL FLORES Y ORNAMENTALES (FL)	477	5,96
TOTAL CULTIVOS HERBÁCEOS (A)	1.313.965	
BA BARBECHO	257.169	4,39
BR BARBECHO REGADIO	13.833	7,62
TOTAL OTRAS TIERRAS DE LABOR (B)	271.002	4,18
TOTAL TIERRAS DE LABOR (C=A+B)	1.584.967	

CULTIVO	Superf. (ha)	C. Var. (%)
NR NARANJO	60.649	3,60
MR MANDARINO	13.257	8,72
LI LIMONERO	5.508	12,14
PA POMELO	437	17,16
NG NARANJO AMARGO	106	15,09
AX OTROS CITRICOS	13	37,73
TOTAL FRUTALES CITRICOS (CI)	79.970	3,62
MN MANZANO	362	42,57
MX MANZANO NO COMERCIAL	14	58,55
PE PERAL	216	18,38
MB MEMBRILLERO	898	32,60
NI NISPERO	528	23,38
AB ALBARICOQUERO	211	22,57
CE CEREZO Y GUINDO	1.894	31,07
ME MELOCOTONERO Y NECTARINAS	6.697	8,58
CR CIRUELO	2.297	14,62
HI HIGUERA	2.148	22,88
CH CHIRIMOYO	2.385	15,18
AU AGUACATE	13.167	8,09
CQ CAQUI	1.294	17,57
PL PLATANERA		
KW KIWI		
CU CHUMBERA	42	43,07
MG MANGO	3.029	20,83
GR GRANADO	144	17,74
PY PAPAYA		
PÑ PIÑA		
AM ALMENDRO	145.708	6,03
AQ ALMENDRO ABANDONADO	20.281	12,10
AY ALMENDRO NO COMERCIAL	8.228	23,62
NU NOGAL FRUTO	1.313	25,39
AE AVELLANO		
CJ CASTAÑO FRUTO	5.355	36,89
PX PISTACHO	471	37,30
FB FRAMBUESO	1.428	24,22
FX OTROS FRUTALES	524	37,48
TOTAL FRUTALES NO CITRICOS (FR)	218.633	4,21
VM UVA DE MESA		
V1 UVA DE MESA BLANCA SIN SEMILLA	4	29,4
V2 UVA DE MESA BLANCA CON SEMILLA	327	25,0
V3 UVA DE MESA ROJA SIN SEMILLA	404	72,3
V4 UVA DE MESA ROJA CON SEMILLA	1.224	24,0
VT UVA DE TRANSFORMACION	25.346	10,57
TOTAL VIÑEDO (VI)	27.305	9,98
OM ACEITUNA DE MESA	55.735	9,42
OD ACEITUNA DOBLE APTITUD	67.247	10,1
OT ACEITUNA DE ALMAZARA	1.432.494	1,90
TOTAL OLIVAR (OL)	1.555.475	1,79
AO ALGARROBO	3.284	32,25
AX OTROS CULTIVOS LEÑOSOS	200	43,79
TOTAL OTROS CULTIVOS LEÑOSOS (OC)	3.484	30,81
VV VIVEROS	2.404	15,43
TOTAL VIVEROS (VV)	2.404	15,43
TOTAL CULTIVOS LEÑOSOS (D)	1.887.271	
IN SUPERFICIE EN INVERNADERO	47.367	3,97
TOTAL OTRAS SUPERFICIES (I)	47.367	3,97
HU HUERTOS FAMILIARES	13.241	5,96
TOTAL OTRAS SUPERFICIES (H)	13.241	5,96
TOTAL TIERRAS DE CULTIVO (C+D+H+I)	3.532.846	
PW PRADOS NATURALES (en regadio)	701	
PR PRADOS NATURALES (en seco)	748	
PH PASTIZAL ALTA MONTAÑA	25.978	
PS PASTIZALES	919.392	
PM PASTIZAL MATORRAL	606.197	
CP CHOPO	7.158	
CO CONIFERAS	707.509	
FL FRONDOSAS CRECIMIENTO LENTO	341.953	
FR FRONDOSAS CRECIMIENTO RAPIDO	96.077	
CF CONIFERAS Y FRONDOSAS	116.135	
ML MATORRAL	1.268.485	
ER ERIAL	119.909	
ES ESPARTIZAL	137.207	
BL BALDIO	107.728	
IM IMPRODUCTIVO	241.817	
NA NO AGRICOLA	399.023	
AG AGUAS INTERIORES	130.833	
AS MAR		
TOTAL OTRAS SUPERFICIES	5.226.851	
TOTAL SUPERFICIE GEOGRÁFICA	8.759.697	

Nota: Los cultivos en invernadero se incluyen en la "superficie en invernadero"

3.1.18 CANARIAS Distribución General de la Tierra (ha.)

CULTIVO	Superf. (ha)	C. Var. (%)
TD TRIGO DURO	11	120,74
TB TRIGO BLANDO Y SEMIDURO	58	212,64
C2 CEBADA DE 2 CARRERAS	128	68,94
C6 CEBADA DE 6 CARRERAS		
AV AVENA	154	120,74
CN CENTENO		
TT TRITICALE		
MC MEZCLA DE CEREALES DE INVIERNO		
AR ARROZ		
MA MAIZ	18	67,78
SR SORGO		
CX OTROS CEREALES GRANO		
TOTA CEREALES GRANO (CE)	369	22,14
JIS JUDIAS SECAS	1	
HS HABAS SECAS		
LE LENTEJAS	2	120,74
GA GARBANZOS	14	104,47
GS GUI SANTES SECOS		
VE VEZA		
AT ALTRAMUZ	11	73,94
AL ALGARROBAS		
YE YEROS		
LX OTRAS LEGUMINOSAS GRANO		
TOTAL LEGUMINOSAS (LE)	28	245,39
PT PATATA	3.037	20,44
BT BATATA	203	69,54
CY CHUFA		
TX OTROS TUBERCULOS PARA CONSUMO	18	15,30
TOTAL TUBERCULOS C. H. (TU)	3.258	18,52
CA CAÑA DE AZUCAR		
RM REMOLACHA AZUCARERA		
AD ALGODON		
LN LINO		
GI GIRASOL		
SO SOJA		
CZ COLZA		
OX OTRAS OLEAGINOSAS		
TA TABACO		
TI TOMATE INDUSTRIA		
LU LUPULO		
PD PIMIENTO PARA PIMENTON		
CD CONDIMENTOS (PIMENTON,ANIS,AZAFRAN,ETC)	1	120,74
AA AROMATICAS (LAVANDA,LAVANDIN,ETC)	7	120,74
IX OTROS CULTIVOS INDUSTRIALES		
CC CACAHUETE		
TOTAL INDUSTRIALES (IN)	8	27,17
MF MAIZ FORRAJERO	6	120,74
AF ALFALFA	64	118,13
VF VEZA (veza+avena) PARA FORRAJE	11	120,74
FV OTROS FORRAJES (CEREAL INV,SORGO,TREB)	313	80,13
PP PRADERAS POLIFITAS		
NF NABO FORRAJERO		
RF REMOLACHA FORRAJERA		
CS COLES Y BERZAS FORRAJERAS		
RX OTRAS PLANTAS DE ESCARDA FORRAJERA		
TOTAL FORRAJERAS (FO)	393	60,35
AZ ACELGA		
CM COL REPOLLO	22	197,08
CI COL BROCOLI	22	105,63
EP ESPARRAGO		
EI ESPINACA		
AP APIO		
LC LECHUGA	17	260,50
LO LOMBARDA		
EL ESCAROLA		
TO TOMATE	48	105,73
SA SANDIA	115	105,00
MO MELON		
CW CALABAZA	84	80,00
CB CALABACIN	33	88,75
PI PEPINO		
BE BERENJENA		
PQ PIMIENTO	15	398,49
PU PUERRO	9	120,74
AC ALCACHOFA		
CK COLIFLOR	2	120,74
AJ AJO		
CL CEBOLLA	171	36,59
RW REMOLACHA MESA		
CT ZANAHORIA	2	
MD MAIZ DULCE	346	35,82
JV JUDIAS VERDES	30	61,89
GE GRELO		
GV GUI SANTES VERDES	4	80,08
HV HABAS VERDES	8	
FN FRESA-FRESON		
VH HUERTO VACIO	179	142,66
HP CHAMPIÑON		
HX OTRAS HORTALIZAS	25	68,18
TOTAL HORTALIZAS (HO)	1.135	57,70
FO FLORES Y ORNAMENTALES	79	165,88
TOTAL FLORES Y ORNAMENTALES (FL)	79	165,88
TOTAL CULTIVOS HERBÁCEOS (A)	5.271	
BA BARBECHO	7.692	19,44
BR BARBECHO REGADIO	509	38,71
TOTAL OTRAS TIERRAS DE LABOR (B)	8.201	14,48
TOTAL TIERRAS DE LABOR (C=A+B)	13.471	

CULTIVO	Superf. (ha)	C. Var. (%)
NR NARANJO	960	23,08
MR MANDARINO		
LI LIMONERO	153	116,20
PA POMELO		
NG NARANJO AMARGO		
AX OTROS CITRICOS		
TOTAL FRUTALES CITRICOS (CI)	1.113	27,08
MN MANZANO	137	24,86
MX MANZANO NO COMERCIAL		
PE PERAL	55	102,78
MB MEMBRILLERO		
NI NISPERO	37	63,34
AB ALBARICOQUERO	19	64,46
CE CEREZO Y GUINDO	1	120,74
ME MELOCOTONERO Y NECTARINAS	54	63,86
CR CIRUELO	117	53,69
HI HIGUERA	154	132,22
CH CHIRIMOYO		
AU AGUACATE	1.057	68,76
CQ CAQUI		
PL PLATANERA	7.030	15,60
KW KIWI	16	120,74
CU CHUMBERA	107	79,83
MG MANGO	231	23,83
GR GRANADO		
PY PAPAYA	17	66,94
PÑ PIÑA		
AM ALMENDRO	493	40,13
AQ ALMENDRO ABANDONADO	94	90,10
AY ALMENDRO NO COMERCIAL		
NU NOGAL FRUTO	13	112,74
AE AVELLANO		
CJ CASTAÑO FRUTO	321	114,20
PX PISTACHO		
FB FRAMBUESO	3	120,74
FX OTROS FRUTALES	25	120,74
TOTAL FRUTALES NO CITRICOS (FR)	9.981	14,02
VM UVA DE MESA		
V1 UVA DE MESA BLANCA SIN SEMILLA		
V2 UVA DE MESA BLANCA CON SEMILLA		
V3 UVA DE MESA ROJA SIN SEMILLA		
V4 UVA DE MESA ROJA CON SEMILLA		
VT UVA DE TRANSFORMACION	8.533	12,13
TOTAL VIÑEDO (VI)	8.533	12,13
OM ACEITUNA DE MESA	26	96,12
OD ACEITUNA DOBLE APTITUD	78	81,8
OT ACEITUNA DE ALMAZARA		
TOTAL OLIVAR (OL)	104	85,67
AO ALGARROBO		
NX OTROS CULTIVOS LEÑOSOS		
TOTAL OTROS CULTIVOS LEÑOSOS (OC)		
VV VIVEROS	218	4928,13
TOTAL VIVEROS (VV)	218	4928,13
TOTAL CULTIVOS LEÑOSOS (D)	19.949	
IN SUPERFICIE EN INVERNADERO	6.834	26,61
TOTAL OTRAS SUPERFICIES (I)	6.834	26,61
HU HUERTOS FAMILIARES	2.943	18,10
TOTAL OTRAS SUPERFICIES (H)	2.943	18,10
TOTAL TIERRAS DE CULTIVO (C+D+H+I)	43.197	
PW PRADOS NATURALES (en regadio)		
PR PRADOS NATURALES (en secano)	86	
PH PASTIZAL ALTA MONTAÑA		
PS PASTIZALES	66.663	
PM PASTIZAL MATORRAL	64.534	
CP CHOPO	11	
CO CONIFERAS	81.148	
FL FRONDOSAS CRECIMIENTO LENTO	14.398	
FR FRONDOSAS CRECIMIENTO RAPIDO	9.748	
CF CONIFERAS Y FRONDOSAS	16.332	
ML MATORRAL	140.875	
ER ERIAL	77.764	
ES ESPARTIZAL		
BL BALDIO	68.161	
IM IMPRODUCTIVO	113.345	
NA NO AGRICOLA	47.098	
AG AGUAS INTERIORES	1.336	
AS MAR		
TOTAL OTRAS SUPERFICIES	701.498	
TOTAL SUPERFICIE GEOGRÁFICA	744.695	

Nota: Los cultivos en invernadero se incluyen en la "superficie en invernadero"

3.2.- Distribución general de grupos de cultivos y cubiertas del suelo por Comunidades Autónomas y Provincias.

Los cuadros presentados a continuación muestran la clasificación de la superficie geográfica de cada Provincia y Comunidad Autónoma, por grandes grupos de cultivos y aprovechamientos.

El cuadro general 3.2.1 resume toda la información sobre la distribución de la tierra: tierras de cultivo, prados y pastizales permanentes y otras tierras (que se ha desglosado en superficie forestal arbolada más otras superficies).

A continuación se presenta un cuadro para cada categoría de las enunciadas, que ofrece información desagregada por grandes grupos de cultivos y aprovechamientos.

Para las tierras de cultivo se recogen los resultados correspondientes a los grandes grupos (cultivos herbáceos, leñosos, etc.) y los diferentes grupos de cultivos (cereales, leguminosas, etc.), aportándose también información diferenciada por sistema de cultivo: secano y regadío.

Las superficies geográficas provinciales de referencia, son las que publica *Instituto Nacional de Estadística* del año 2014.

3.2.1 GRANDES GRUPOS DE USOS Y APROVECHAMIENTOS DEL SUELO. Distribución general de la tierra por provincias (ha)

Provincias y CC.AA	Tierras de Cultivo	Prados y Pastizales Permanentes	Superficie Forestal Arbolada (1)	Otras Superficies	Total Superficie Geográfica
A CORUÑA	136.416	95.932	457.939	104.751	795.038
LUGO	133.854	180.188	601.383	70.230	985.655
OURENSE	51.046	109.951	493.248	73.067	727.312
PONTEVEDRA	52.548	56.651	268.592	71.673	449.464
GALICIA	373.863	442.723	1.821.161	319.721	2.957.469
P.DE ASTURIAS	23.481	405.786	557.631	73.348	1.060.246
CANTABRIA	7.449	244.376	231.745	49.084	532.654
ALAVA	74.022	38.808	153.005	37.918	303.753
GUIPUZCOA	6.458	52.267	143.880	18.641	221.246
VIZCAYA	2.007	47.957	129.044	19.027	198.036
PAIS VASCO	82.486	139.032	425.929	75.586	723.034
NAVARRA	327.894	103.409	523.997	83.735	1.039.036
LA RIOJA	158.617	63.196	230.824	51.888	504.525
HUESCA	526.315	150.119	777.515	109.666	1.563.615
TERUEL	453.702	114.040	670.025	243.191	1.480.957
ZARAGOZA	802.102	59.515	639.347	226.489	1.727.453
ARAGON	1.782.118	323.674	2.086.887	579.346	4.772.025
BARCELONA	147.850	18.403	485.908	120.655	772.817
GIRONA	93.468	50.910	384.486	62.124	590.988
LLEIDA	360.947	120.188	611.611	122.216	1.214.962
TARRAGONA	223.787	2.616	317.757	86.127	630.286
CATALUÑA	826.053	192.116	1.799.762	391.122	3.209.053
BALEARES	173.269	16.674	159.830	149.393	499.166
AVILA	185.866	356.801	188.739	73.586	804.992
BURGOS	613.153	224.795	504.021	87.134	1.429.103
LEON	327.357	224.581	809.342	196.901	1.558.181
PALENCIA	477.191	56.416	197.870	73.774	805.251
SALAMANCA	288.836	655.323	168.316	122.520	1.234.995
SEGOVIA	269.768	127.995	224.856	69.656	692.275
SORIA	376.266	23.041	418.338	213.072	1.030.717
VALLADOLID	589.575	15.644	132.978	72.851	811.049
ZAMORA	413.108	221.229	280.559	141.230	1.056.126
CASTILLA Y LEON	3.541.121	1.905.824	2.925.018	1.050.725	9.422.689
MADRID	207.229	116.998	255.440	223.102	802.769
ALBACETE	745.143	26.228	597.733	123.480	1.492.584
CIUDAD REAL	962.512	250.377	546.767	221.667	1.981.323
CUENCA	783.766	41.118	793.127	96.102	1.714.113
GUADALAJARA	360.037	49.974	697.782	113.416	1.221.209
TOLEDO	846.931	147.666	356.292	186.079	1.536.969
CASTILLA LA MANCHA	3.698.388	515.364	2.991.702	740.745	7.946.198
ALICANTE	163.684	5.809	214.019	198.141	581.653
CASTELLON	140.214	53.838	376.882	92.253	663.187
VALENCIA	339.394	11.911	535.273	194.030	1.080.609
C. VALENCIANA	643.293	71.557	1.126.174	484.425	2.325.449
MURCIA	476.764	6.495	417.740	230.392	1.131.391
BADAJOZ	830.223	925.769	259.241	161.396	2.176.628
CACERES	249.669	1.223.175	401.062	112.916	1.986.822
EXTREMADURA	1.079.892	2.148.944	660.302	274.312	4.163.450
ALMERIA	182.895	101.214	373.904	219.403	877.415
CADIZ	276.473	165.256	195.193	106.665	743.588
CORDOBA	656.057	457.459	174.701	88.913	1.377.131
GRANADA	531.628	131.626	400.555	200.889	1.264.698
HUELVA	136.817	209.705	530.681	135.598	1.012.801
JAEN	649.292	230.066	382.497	87.753	1.349.609
MALAGA	284.801	58.975	244.481	142.589	730.846
SEVILLA	814.881	198.714	235.306	154.707	1.403.609
ANDALUCIA	3.532.846	1.553.016	2.537.318	1.136.517	8.759.697
PALMAS (Las)	15.496	107.581	73.141	210.359	406.578
Sta.C.TENERIFE	27.701	23.702	189.371	97.344	338.117
CANARIAS	43.197	131.283	262.512	307.704	744.695
ESPAÑA	16.977.960	8.380.468	19.013.972	6.221.146	50.593.546

(1) Las dehesas de labor con arbolado y de pasto con arbolado están incluidas en Tierras de Cultivo y Prados y Pastizales Permanentes, respectivamente. El matorral se incluye en Otras Superficies.

3.2.2 TIERRAS DE CULTIVO. Distribución general de la tierra por provincias (ha)

Provincias y CC.AA	TIERRAS DE LABOR			Cultivos Leñosos	Cultivos en Invernadero	Huertos Familiares	Total Tierras de Cultivo
	Cultivos Herbáceos	Barbecho	Total				
A CORUÑA	114.579	5.942	120.522	7.879	221	7.795	136.416
LUGO	116.708	4.699	121.407	7.145	15	5.287	133.854
OURENSE	24.192	5.675	29.867	15.735	9	5.435	51.046
PONTEVEDRA	28.373	2.388	30.761	14.985	199	6.603	52.548
GALICIA	283.853	18.704	302.557	45.745	443	25.119	373.863
P.DE ASTURIAS	15.194	586	15.780	4.636	165	2.899	23.481
CANTABRIA	6.353	376	6.729	152	6	563	7.449
ALAVA	58.009	2.487	60.496	12.816	2	709	74.022
GUIPUZCOA	576	39	615	3.540	135	2.167	6.458
VIZCAYA	45	30	75	523	157	1.252	2.007
PAIS VASCO	58.630	2.555	61.186	16.879	294	4.128	82.486
NAVARRA	246.753	44.369	291.123	32.743	554	3.475	327.894
LA RIOJA	67.299	14.447	81.746	73.914	56	2.901	158.617
HUESCA	412.966	66.178	479.144	46.170	4	996	526.315
TERUEL	248.663	139.940	388.603	62.979		2.120	453.702
ZARAGOZA	468.900	201.396	670.295	129.037	216	2.554	802.102
ARAGON	1.130.529	407.513	1.538.042	238.186	220	5.670	1.782.118
BARCELONA	105.964	7.052	113.017	31.105	609	3.120	147.850
GIRONA	72.332	6.091	78.422	13.638	83	1.325	93.468
LLEIDA	243.318	14.468	257.786	101.598	28	1.536	360.947
TARRAGONA	52.103	6.063	58.165	163.038	77	2.506	223.787
CATALUÑA	473.717	33.674	507.391	309.379	797	8.486	826.053
BALEARES	65.936	27.930	93.866	72.605	105	6.693	173.269
AVILA	141.789	35.888	177.676	7.852	13	324	185.866
BURGOS	529.319	62.341	591.660	19.370		2.124	613.153
LEON	228.072	83.713	311.785	11.082	49	4.440	327.357
PALENCIA	431.666	44.417	476.083	773	16	319	477.191
SALAMANCA	227.567	55.637	283.205	4.981	7	643	288.836
SEGOVIA	214.980	50.655	265.635	3.642	95	396	269.768
SORIA	284.926	86.646	371.572	4.151		544	376.266
VALLADOLID	499.420	69.520	568.941	20.019	14	602	589.575
ZAMORA	274.119	119.874	393.993	16.656	9	2.450	413.108
CASTILLA Y LEON	2.831.859	608.691	3.440.549	88.527	203	11.842	3.541.121
MADRID	100.823	65.235	166.058	40.445	197	530	207.229
ALBACETE	394.078	179.533	573.611	170.481	14	1.036	745.143
CIUDAD REAL	346.864	257.338	604.202	357.129	10	1.170	962.512
CUENCA	536.516	92.317	628.833	154.158	2	772	783.766
GUADALAJARA	249.269	85.879	335.148	24.166		723	360.037
TOLEDO	373.489	213.351	586.840	258.196		1.895	846.931
CASTILLA LA MANCHA	1.900.216	828.418	2.728.634	964.130	27	5.597	3.698.388
ALICANTE	18.538	23.301	41.838	118.716	694	2.436	163.684
CASTELLON	10.757	7.877	18.634	118.080	37	3.462	140.214
VALENCIA	42.643	24.883	67.526	267.747	300	3.822	339.394
C. VALENCIANA	71.938	56.061	127.998	504.544	1.031	9.720	643.293
MURCIA	99.118	118.741	217.859	248.022	6.523	4.359	476.764
BADAJOS	342.577	170.196	512.773	314.930	141	2.380	830.223
CACERES	103.227	63.429	166.657	80.719	92	2.202	249.669
EXTREMADURA	445.804	233.625	679.429	395.649	232	4.581	1.079.892
ALMERIA	25.278	31.897	57.175	94.318	30.792	611	182.895
CADIZ	232.371	9.769	242.140	32.304	916	1.114	276.473
CORDOBA	232.311	59.691	292.002	362.794	71	1.190	656.057
GRANADA	133.400	87.558	220.957	302.290	5.438	2.942	531.628
HUELVA	44.686	23.926	68.612	58.047	8.711	1.448	136.817
JAEN	36.193	19.740	55.932	592.023	98	1.240	649.292
MALAGA	67.983	17.415	85.398	195.105	1.111	3.187	284.801
SEVILLA	541.744	21.007	562.750	250.391	231	1.509	814.881
ANDALUCIA	1.313.965	271.002	1.584.967	1.887.271	47.367	13.241	3.532.846
PALMAS (Las)	1.502	5.670	7.172	3.124	3.173	2.028	15.496
Sta.C.TENERIFE	3.768	2.531	6.299	16.825	3.661	915	27.701
CANARIAS	5.271	8.201	13.471	19.949	6.834	2.943	43.197
ESPAÑA	9.117.255	2.740.129	11.857.384	4.942.775	65.055	112.746	16.977.960

3.2.3 PRADOS Y PASTIZALES PERMANENTES. Distribución general de la tierra por provincias (ha)

Provincias y CC.AA	PRADOS NATURALES			PASTIZALES PERMANENTES				Total Prados y Pastizales Permanentes
	Secano	Regadio	Total	Alta montaña	Pastizal	Pastizal - Matorral	Total	
A CORUÑA	74.189	1.083	75.273		4.192	16.468	20.659	95.932
LUGO	134.021	3.244	137.265		7.904	35.020	42.923	180.188
OURENSE	58.335	6.074	64.409	8.099	2.748	34.695	45.542	109.951
PONTEVEDRA	40.024	2.074	42.097		1.321	13.233	14.554	56.651
GALICIA	306.570	12.475	319.044	8.099	16.164	99.415	123.679	442.723
P.DE ASTURIAS	187.416	1.294	188.710	53.973	56.424	106.680	217.076	405.786
CANTABRIA	99.449	82	99.532	15.120	87.983	41.742	144.845	244.376
ALAVA	20.385		20.385		7.394	11.028	18.423	38.808
GUIPUZCOA	34.541	9.544	44.085		6.506	1.676	8.182	52.267
VIZCAYA	22.543	1.919	24.462	4.161	17.793	1.541	23.495	47.957
PAIS VASCO	77.469	11.463	88.932	4.161	31.694	14.245	50.100	139.032
NAVARRA	25.961	431	26.392	2.143	57.921	16.952	77.017	103.409
LA RIOJA		7	7	14.501	18.669	30.018	63.188	63.196
HUESCA	2.319	113	2.432	61.664	63.712	22.311	147.687	150.119
TERUEL	1.011		1.011	18.601	38.449	55.979	113.029	114.040
ZARAGOZA	174		174	3.680	26.424	29.238	59.342	59.515
ARAGON	3.504	113	3.617	83.945	128.584	107.528	320.057	323.674
BARCELONA	980		980	4.855	11.773	795	17.423	18.403
GIRONA	5.536		5.536	21.428	16.182	7.765	45.375	50.910
LLEIDA	14.040	268	14.308	62.127	21.348	22.404	105.880	120.188
TARRAGONA	49	395	444		1.912	259	2.172	2.616
CATALUÑA	20.604	663	21.267	88.409	51.216	31.224	170.849	192.116
BALEARES	29		29		7.055	9.590	16.645	16.674
AVILA	25.443	108	25.551	6.694	176.563	147.992	331.250	356.801
BURGOS	28.688	112	28.801	7.147	142.996	45.851	195.994	224.795
LEON	27.841	16.894	44.735	15.698	68.956	95.192	179.846	224.581
PALENCIA	4.538	215	4.753	1.017	28.389	22.257	51.663	56.416
SALAMANCA	40.649	461	41.110		473.136	141.077	614.214	655.323
SEGOVIA	6.659		6.659	3.730	71.899	45.706	121.335	127.995
SORIA	3.381		3.381		14.557	5.102	19.660	23.041
VALLADOLID	459	83	542		12.839	2.264	15.102	15.644
ZAMORA	15.323		15.323		134.528	71.378	205.905	221.229
CASTILLA Y LEON	152.982	17.873	170.855	34.287	1.123.864	576.819	1.734.970	1.905.824
MADRID	2.355		2.355	3.088	91.305	20.250	114.643	116.998
ALBACETE	130		130		10.843	15.255	26.098	26.228
CIUDAD REAL	1.047		1.047	314	181.660	67.356	249.330	250.377
CUENCA	464	150	614	2.643	17.963	19.898	40.504	41.118
GUADALAJARA	274		274	3.952	22.906	22.843	49.701	49.974
TOLEDO	2.205		2.205	764	114.954	29.743	145.461	147.666
CASTILLA LA MANCHA	4.120	150	4.269	7.673	348.326	155.095	511.094	515.364
ALICANTE					1.119	4.690	5.809	5.809
CASTELLON				32	32.949	20.856	53.838	53.838
VALENCIA					1.996	9.915	11.911	11.911
C. VALENCIANA				32	36.064	35.461	71.557	71.557
MURCIA				3.240	2.017	1.238	6.495	6.495
BADAJOS	3.486	227	3.713	1.721	779.915	140.419	922.056	925.769
CACERES	4.251	1.046	5.297	25.844	913.853	278.180	1.217.878	1.223.175
EXTREMADURA	7.737	1.273	9.010	27.566	1.693.768	418.599	2.139.933	2.148.944
ALMERIA				12.941	7.865	80.407	101.214	101.214
CADIZ		208	208	892	102.540	61.616	165.048	165.256
CORDOBA	77	493	571		270.930	185.959	456.889	457.459
GRANADA				3.746	68.624	59.256	131.626	131.626
HUELVA	118		118	523	153.709	55.354	209.586	209.705
JAEN	15		15		128.175	101.877	230.052	230.066
MALAGA				4.908	43.449	10.619	58.975	58.975
SEVILLA	537		537	2.969	144.100	51.108	198.177	198.714
ANDALUCIA	748	701	1.449	25.978	919.392	606.197	1.551.567	1.553.016
PALMAS (Las)					57.181	50.401	107.581	107.581
Sta.C.TENERIFE	86		86		9.482	14.134	23.616	23.702
CANARIAS	86		86		66.663	64.534	131.197	131.283
ESPAÑA	889.030	46.526	935.556	372.217	4.737.108	2.335.588	7.444.912	8.380.468

3.2.4 SUPERFICIE FORESTAL. Distribución general de la tierra por provincias (ha)

Provincias y CC.AA	Coníferas	Frondosas		Coníferas y Frondosas	Chopo	Matorral	Total Superficie Forestal Arbolada
		Crecimiento Lento	Crecimiento Rápido				
A CORUÑA	72.804	35.066	145.944	114.692	126	89.306	457.939
LUGO	130.541	136.873	82.210	48.721	563	202.476	601.383
OURENSE	75.220	121.408	2.378	38.061	430	255.750	493.248
PONTEVEDRA	43.202	28.485	46.818	73.888	6	76.194	268.592
 GALICIA 	321.767	321.831	277.350	275.363	1.125	623.726	1.821.161
 P.DE ASTURIAS 	34.152	218.432	55.137	74.767	166	174.977	557.631
 CANTABRIA 	10.281	128.421	46.461	11.283	362	34.938	231.745
ALAVA	8.560	98.207	2.860	15.257	727	27.393	153.005
GUIPUZCOA	73.131	43.370	3.549	11.909	275	11.645	143.880
VIZCAYA	69.354	16.755	12.771	10.859	76	19.229	129.044
 PAIS VASCO 	151.046	158.332	19.181	38.025	1.078	58.268	425.929
 NAVARRA 	101.315	231.553	4.324		3.041	183.764	523.997
 LA RIOJA 	46.839	64.187	365	21.446	5.048	92.939	230.824
HUESCA	279.329	105.270	479	153.483	986	237.967	777.515
TERUEL	315.577	53.238	690	64.461	5.173	230.886	670.025
ZARAGOZA	147.023	43.912	5.991	51.292	3.118	388.011	639.347
 ARAGON 	741.929	202.420	7.160	269.237	9.277	856.864	2.086.887
BARCELONA	189.275	61.961	1.948	177.536	458	54.730	485.908
GIRONA	57.733	130.046	16.295	143.778	4.881	31.752	384.486
LLEIDA	182.811	103.287	8.951	130.845	979	184.738	611.611
TARRAGONA	154.035	1.821	2.519	45.471	16	113.894	317.757
 CATALUÑA 	583.854	297.116	29.713	497.630	6.334	385.115	1.799.762
 BALEARES 	43.617	7.002	150	51.740	28	57.292	159.830
AVILA	79.003	45.155	2.473	5.436	1.209	55.463	188.739
BURGOS	127.417	236.705	2.715	68.347	9.725	59.112	504.021
LEON	154.545	225.734	12.147	17.483	37.758	361.675	809.342
PALENCIA	60.664	78.179	1.774	3.473	8.077	45.703	197.870
SALAMANCA	33.409	72.697	2.401	7.322	1.063	51.424	168.316
SEGOVIA	136.301	53.729	2.159	19.817	7.806	5.044	224.856
SORIA	212.721	109.826	1.251	33.842	8.142	52.556	418.338
VALLADOLID	90.591	24.852	1.109	8.159	2.888	5.378	132.978
ZAMORA	54.334	76.446	2.480	4.082	5.960	137.257	280.559
 CASTILLA Y LEON 	948.985	923.322	28.509	167.961	82.627	773.613	2.925.018
 MADRID 	46.804	87.231	2.432	21.921	3.470	93.582	255.440
ALBACETE	231.986	50.408	413	49.802	1.322	263.802	597.733
CIUDAD REAL	57.273	114.097	7.801	14.377	1.968	351.251	546.767
CUENCA	454.598	56.803	1.334	83.403	1.696	195.293	793.127
GUADALAJARA	199.946	168.838	1.297	97.069	4.803	225.829	697.782
TOLEDO	30.541	147.692	3.790	15.992	825	157.453	356.292
 CASTILLA LA MANCHA 	974.344	537.838	14.635	260.644	10.614	1.193.627	2.991.702
ALICANTE	103.258	3.441	343	4.363	824	101.789	214.019
CASTELLON	119.622	37.283	272	50.631	898	168.175	376.882
VALENCIA	238.535	8.564	1.021	56.392	761	230.000	535.273
 C. VALENCIANA 	461.415	49.289	1.636	111.386	2.483	499.964	1.126.174
 MURCIA 	185.455	4.022	75	10.787	18	217.383	417.740
BADAJOS	23.485	107.571	32.079	10.479	115	85.512	259.241
CACERES	50.270	117.187	26.719	18.287	1.815	186.784	401.062
 EXTREMADURA 	73.754	224.758	58.799	28.766	1.930	272.296	660.302
ALMERIA	104.975	6.171	7	21.736	5	241.010	373.904
CADIZ	8.488	82.326	2.301	1.247	4	100.826	195.193
CORDOBA	22.346	19.387	3.378	21.774	605	107.211	174.701
GRANADA	153.626	21.233	1.288	10.846	5.484	208.077	400.555
HUELVA	139.153	107.673	69.974	41.495	129	172.258	530.681
JAEN	203.119	6.798	4.794	4.575	749	162.462	382.497
MALAGA	61.128	21.156	2.219	4.178	89	155.711	244.481
SEVILLA	14.673	77.209	12.117	10.284	92	120.930	235.306
 ANDALUCÍA 	707.509	341.953	96.077	116.135	7.158	1.268.485	2.537.318
PALMAS (Las)	4.637	650	4.398	5.925	11	57.520	73.141
Sta.C.TENERIFE	76.511	13.748	5.351	10.407		83.354	189.371
 CANARIAS 	81.148	14.398	9.748	16.332	11	140.875	262.512
 ESPAÑA 	5.514.217	3.812.104	651.751	1.973.421	134.770	6.927.708	19.013.972

(1) Véase nota al pie del cuadro 3.2.1

3.2.5 OTRAS SUPERFICIES. Distribución general de la tierra por provincias (ha)

Provincias y CC.AA	Erial	Espartizal	Baldío	Improductivo	No Agrícola	Aguas Interiores	Total Otras Superficies
A CORUNA			16.697	11.931	72.229	3.894	104.751
LUGO	69		10.061	6.096	50.643	3.360	70.230
OURENSE			14.858	12.385	38.399	7.425	73.067
PONTEVEDRA			9.507	5.317	53.716	3.134	71.673
GALICIA	69		51.123	35.728	214.987	17.813	319.721
P.DE ASTURIAS	177		624	18.286	50.209	4.052	73.348
CANTABRIA	392		97	13.583	28.010	7.003	49.084
ALAVA	11.605	620	5.132	3.905	12.495	4.162	37.918
GUIPUZCOA	1.244		354	3.619	11.896	1.528	18.641
VIZCAYA	624		585	2.621	13.622	1.576	19.027
PAIS VASCO	13.472	620	6.071	10.145	38.013	7.266	75.586
NAVARRA	5.604		10.627	10.955	44.201	12.349	83.735
LA RIOJA	4.486		12.191	8.109	22.318	4.784	51.888
HUESCA	19.313		20.587	16.812	29.520	23.434	109.666
TERUEL	164.952	3.179	28.588	8.177	32.810	5.485	243.191
ZARAGOZA	65.625	39	58.619	10.348	64.446	27.412	226.489
ARAGON	249.891	3.218	107.794	35.337	126.776	56.330	579.346
BARCELONA	953		10.692	8.289	96.523	4.199	120.655
GIRONA	345		5.060	2.931	51.662	2.126	62.124
LLEIDA	2.908	1	12.749	54.445	35.179	16.935	122.216
TARRAGONA	430	16	16.948	12.089	46.567	10.076	86.127
CATALUNA	4.635	17	45.449	77.755	229.931	33.336	391.122
BALEARES	137	1.024	18.778	59.180	68.065	2.210	149.393
AVILA	7.379		6.079	32.868	21.062	6.199	73.586
BURGOS	11.353	3	13.504	8.171	47.639	6.465	87.134
LEON	3.550		33.889	84.339	64.874	10.249	196.901
PALENCIA	6.468		12.539	9.852	40.988	3.928	73.774
SALAMANCA	5.813		12.711	31.188	41.999	30.809	122.520
SEGOVIA	29.777		10.563	3.094	25.052	1.170	69.656
SORIA	156.226		27.742	6.745	16.485	5.873	213.072
VALLADOLID	9.556		13.875	3.623	40.494	5.303	72.851
ZAMORA	8.799	4	27.108	56.806	39.836	8.676	141.230
CASTILLA Y LEON	238.923	6	158.010	236.685	338.429	78.672	1.050.725
MADRID	31.820	8.843	17.113	25.292	130.759	9.275	223.102
ALBACETE	11.894	33.764	28.848	8.638	32.988	7.348	123.480
CIUDAD REAL	25.318		48.732	67.776	55.911	23.931	221.667
CUENCA	24.191	203	16.167	4.764	40.876	9.901	96.102
GUADALAJARA	32.226	776	12.789	5.240	42.057	20.328	113.416
TOLEDO	19.961	5.992	53.341	13.577	72.347	20.862	186.079
CASTILLA LA MANCHA	113.590	40.735	159.876	99.994	244.179	82.370	740.745
ALICANTE	18.076	1.268	56.862	22.760	89.645	9.530	198.141
CASTELLON	4.969		29.848	8.736	43.329	5.371	92.253
VALENCIA	2.108		50.043	24.140	101.312	16.426	194.030
C. VALENCIANA	25.154	1.268	136.753	55.636	234.286	31.327	484.425
MURCIA	27.270	29.624	63.284	16.677	83.192	10.345	230.392
BADAJOS	1.905		6.555	5.165	80.790	66.982	161.396
CACERES	4.576		1.577	20.735	40.062	45.966	112.916
EXTREMADURA	6.480		8.132	25.900	120.852	112.948	274.312
ALMERIA	32.279	102.365	38.200	10.934	29.456	6.168	219.403
CADIZ	9.733		882	23.596	57.490	14.965	106.665
CORDOBA	5.937	271	5.880	12.630	44.574	19.622	88.913
GRANADA	26.414	32.512	21.429	60.867	50.712	8.955	200.889
HUELVA	8.450	709	15.854	47.341	37.888	25.356	135.598
JAEN	16.030	1.350	7.507	10.189	37.873	14.803	87.753
MALAGA	14.196		7.258	49.971	60.896	10.269	142.589
SEVILLA	6.872		10.719	26.288	80.133	30.695	154.707
ANDALUCIA	119.909	137.207	107.728	241.817	399.023	130.833	1.136.517
PALMAS (Las)	62.876		34.980	87.880	23.947	677	210.359
Sta.C.TENERIFE	14.889		33.181	25.465	23.151	658	97.344
CANARIAS	77.764		68.161	113.345	47.098	1.336	307.704
ESPAÑA	919.773	222.563	971.810	1.084.424	2.420.328	602.248	6.221.146

3.2.6 SISTEMAS DE CULTIVO. Distribución general de la tierra por provincias (ha)

Provincias y CC.AA	TIERRAS DE CULTIVO			TOTAL TIERRAS DE CULTIVO
	Secano	Regadío	Invernadero	
A CORUNA	133.333	2.863	220	136.416
LUGO	130.342	3.497	15	133.854
OURENSE	44.014	7.024	9	51.046
PONTEVEDRA	48.455	3.894	199	52.548
GALICIA	356.143	17.278	442	373.863
P.DE ASTURIAS	22.859	456	165	23.481
CANTABRIA	7.141	302	6	7.449
ALAVA	69.163	4.858	2	74.022
GUIPUZCOA	5.624	698	135	6.458
VIZCAYA	1.014	835	157	2.007
PAIS VASCO	75.801	6.391	294	82.486
NAVARRA	231.935	95.406	554	327.894
LA RIOJA	105.693	52.869	56	158.617
HUESCA	340.629	185.681	4	526.315
TERUEL	427.811	25.891		453.702
ZARAGOZA	619.253	182.633	216	802.102
ARAGON	1.387.693	394.206	220	1.782.118
BARCELONA	136.705	10.536	609	147.850
GIRONA	67.137	26.248	83	93.468
LLEIDA	218.655	142.264	28	360.947
TARRAGONA	152.484	71.225	77	223.787
CATALUÑA	574.982	250.273	797	826.053
BALEARES	154.107	19.057	105	173.269
AVILA	155.401	30.452	13	185.866
BURGOS	589.784	23.369		613.153
LEON	210.326	116.981	49	327.357
PALENCIA	409.528	67.647	16	477.191
SALAMANCA	251.632	37.198	7	288.836
SEGOVIA	256.289	13.384	95	269.768
SORIA	369.541	6.725		376.266
VALLADOLID	498.542	91.020	14	589.575
ZAMORA	358.730	54.369	9	413.108
CASTILLA Y LEON	3.099.773	441.145	203	3.541.121
MADRID	188.800	18.232	197	207.229
ALBACETE	584.240	160.888	14	745.143
CIUDAD REAL	772.766	189.736	10	962.512
CUENCA	738.869	44.894	2	783.766
GUADALAJARA	349.761	10.275		360.037
TOLEDO	748.310	98.621		846.931
CASTILLA LA MANCHA	3.193.947	504.414	27	3.698.388
ALICANTE	87.556	75.434	694	163.684
CASTELLON	95.372	44.805	37	140.214
VALENCIA	174.664	164.430	300	339.394
C. VALENCIANA	357.592	284.669	1.031	643.293
MURCIA	292.189	178.052	6.523	476.764
BADAJOS	650.227	179.855	141	830.223
CACERES	170.585	78.993	92	249.669
EXTREMADURA	820.812	258.848	232	1.079.892
ALMERIA	114.900	37.204	30.792	182.895
CADIZ	236.606	38.952	916	276.473
CORDOBA	545.427	110.559	71	656.057
GRANADA	400.942	125.248	5.438	531.628
HUELVA	91.765	36.341	8.711	136.817
JAEN	346.176	303.018	98	649.292
MALAGA	221.425	62.265	1.111	284.801
SEVILLA	527.364	287.286	231	814.881
ANDALUCIA	2.484.605	1.000.873	47.367	3.532.846
PALMAS (Las)	8.958	3.365	3.173	15.496
Sta.C.TENERIFE	9.808	14.231	3.661	27.701
CANARIAS	18.766	17.597	6.834	43.197
ESPAÑA	13.372.839	3.540.066	65.055	16.977.960

3.2.7 CULTIVO EN SECANO. Distribución general de la tierra por provincias (ha)

Provincias y CC.AA	TIERRAS DE LABOR			Cultivos Leñosos	Huertos Familiares	Total Tierras de Cultivo
	Cultivos Herbáceos	Barbecho	Total			
A CORUNA	113.594	5.864	119.457	7.691	6.184	133.332
LUGO	114.771	4.657	119.428	7.112	3.802	130.342
OURENSE	19.696	5.609	25.305	15.588	3.120	44.014
PONTEVEDRA	26.874	2.222	29.096	14.702	4.657	48.455
GALICIA	274.934	18.352	293.286	45.094	17.763	356.143
P.DE ASTURIAS	14.806	586	15.392	4.605	2.861	22.859
CANTABRIA	6.073	376	6.449	152	541	7.141
ALAVA	55.215	2.471	57.687	11.060	416	69.163
GUIPUZCOA	531	39	570	3.535	1.520	5.624
VIZCAYA	29	30	59	426	529	1.014
PAIS VASCO	55.776	2.540	58.316	15.021	2.464	75.801
NAVARRA	179.795	36.971	216.766	14.811	358	231.935
LA RIOJA	51.315	12.808	64.123	41.127	443	105.693
HUESCA	254.392	61.815	316.206	24.355	68	340.629
TERUEL	230.551	139.342	369.894	57.650	267	427.811
ZARAGOZA	336.464	199.074	535.538	83.407	308	619.253
ARAGON	821.407	400.231	1.221.638	165.412	643	1.387.693
BARCELONA	100.312	6.948	107.260	28.737	708	136.705
GIRONA	51.781	5.544	57.325	9.623	190	67.137
LLEIDA	155.123	11.135	166.258	52.237	160	218.655
TARRAGONA	26.669	5.536	32.205	119.957	322	152.484
CATALUÑA	333.885	29.164	363.049	210.553	1.380	574.982
BALEARES	58.152	27.615	85.767	65.237	3.102	154.107
AVILA	112.164	35.712	147.876	7.395	129	155.401
BURGOS	512.869	61.745	574.614	13.897	1.273	589.784
LEON	115.651	83.419	199.071	9.654	1.602	210.326
PALENCIA	365.124	43.578	408.702	714	113	409.528
SALAMANCA	191.501	55.042	246.543	4.902	187	251.632
SEGOVIA	204.219	50.635	254.854	1.247	188	256.289
SORIA	280.237	86.632	366.870	2.384	287	369.541
VALLADOLID	421.158	68.726	489.884	8.503	155	498.542
ZAMORA	225.976	118.506	344.482	13.542	706	358.730
CASTILLA Y LEON	2.428.899	603.996	3.032.895	62.238	4.641	3.099.773
MADRID	86.234	63.889	150.123	38.645	33	188.800
ALBACETE	291.849	173.767	465.616	118.258	366	584.240
CIUDAD REAL	303.316	252.635	555.951	216.619	196	772.766
CUENCA	515.758	91.412	607.169	131.446	254	738.869
GUADALAJARA	240.513	84.842	325.356	24.101	304	349.761
TOLEDO	334.735	210.268	545.002	202.927	381	748.310
CASTILLA LA MANCHA	1.686.171	812.924	2.499.095	693.351	1.501	3.193.947
ALICANTE	6.261	19.167	25.428	61.623	505	87.556
CASTELLON	8.429	7.255	15.683	78.550	1.138	95.372
VALENCIA	21.578	22.498	44.077	129.579	1.008	174.664
C. VALENCIANA	36.268	48.920	85.189	269.752	2.651	357.592
MURCIA	46.590	95.070	141.660	150.132	397	292.189
BADAJOS	239.966	168.448	408.414	241.192	621	650.227
CACERES	34.367	61.501	95.868	73.830	887	170.585
EXTREMADURA	274.333	229.949	504.282	315.022	1.508	820.812
ALMERIA	18.541	28.044	46.585	68.215	99	114.900
CADIZ	199.084	9.080	208.164	28.123	319	236.606
CORDOBA	196.266	59.342	255.608	289.587	232	545.427
GRANADA	106.458	82.037	188.494	212.287	161	400.942
HUELVA	41.353	23.051	64.404	27.012	350	91.765
JAEN	27.586	19.652	47.238	298.673	265	346.176
MALAGA	60.725	17.023	77.748	143.257	420	221.425
SEVILLA	389.001	18.939	407.940	119.231	193	527.364
ANDALUCIA	1.039.013	257.169	1.296.182	1.186.385	2.038	2.484.605
PALMAS (Las)	604	5.533	6.136	1.993	829	8.958
Sta.C.TENERIFE	1.940	2.159	4.099	5.479	231	9.808
CANARIAS	2.544	7.692	10.236	7.472	1.059	18.766
ESPAÑA	7.396.195	2.648.252	10.044.447	3.285.009	43.384	13.372.839

3.2.8 CULTIVO EN REGADÍO E INVERNADERO. Distribución general de la tierra por provincias (ha)

Provincias y CC.AA	TIERRAS DE LABOR			Cultivos Leñosos	Huertos Familiares	Total Tierras de Cultivo en Regadío	Cultivos en invernadero
	Cultivos Herbáceos	Barbecho	Total				
A CORUÑA	986	79	1.064	188	1.611	2.863	220
LUGO	1.937	42	1.979	33	1.485	3.497	15
OURENSE	4.496	66	4.562	147	2.315	7.024	9
PONTEVEDRA	1.499	165	1.665	283	1.946	3.894	199
GALICIA	8.919	351	9.270	651	7.356	17.278	442
P.DE ASTURIAS	387		387	31	38	456	165
CANTABRIA	280		280		22	302	6
ALAVA	2.794	15	2.809	1.756	293	4.858	2
GUIPUZCOA	45		45	5	648	698	135
VIZCAYA	16		16	97	723	835	157
PAIS VASCO	2.855	15	2.870	1.858	1.663	6.391	294
NAVARRA	66.958	7.399	74.357	17.932	3.117	95.406	554
LA RIOJA	15.984	1.639	17.623	32.788	2.458	52.869	56
HUESCA	158.574	4.364	162.938	21.815	928	185.681	4
TERUEL	18.112	597	18.709	5.328	1.853	25.891	
ZARAGOZA	132.435	2.321	134.757	45.631	2.246	182.633	216
ARAGON	309.122	7.282	316.404	72.774	5.027	394.206	220
BARCELONA	5.652	104	5.756	2.368	2.412	10.536	609
GIRONA	20.551	546	21.097	4.016	1.135	26.248	83
LLEIDA	88.195	3.333	91.528	49.361	1.376	142.264	28
TARRAGONA	25.434	526	25.960	43.082	2.184	71.225	77
CATALUÑA	139.832	4.510	144.341	98.826	7.106	250.273	797
BALEARES	7.783	316	8.099	7.367	3.591	19.057	105
AVILA	29.624	175	29.800	457	195	30.452	13
BURGOS	16.450	596	17.046	5.473	850	23.369	
LEON	112.420	294	112.714	1.429	2.839	116.981	49
PALENCIA	66.543	839	67.382	60	206	67.647	16
SALAMANCA	36.066	595	36.662	79	457	37.198	7
SEGOVIA	10.761	20	10.781	2.395	207	13.384	95
SORIA	4.689	14	4.702	1.766	257	6.725	
VALLADOLID	78.263	794	79.057	11.516	447	91.020	14
ZAMORA	48.143	1.368	49.511	3.114	1.744	54.369	9
CASTILLA Y LEON	402.959	4.695	407.654	26.289	7.201	441.145	203
MADRID	14.589	1.346	15.935	1.800	497	18.232	197
ALBACETE	102.229	5.766	107.995	52.223	670	160.888	14
CIUDAD REAL	43.548	4.703	48.251	140.511	975	189.736	10
CUENCA	20.759	905	21.664	22.712	518	44.894	2
GUADALAJARA	8.756	1.037	9.792	64	418	10.275	
TOLEDO	38.754	3.084	41.837	55.269	1.515	98.621	
CASTILLA LA MANCHA	214.045	15.494	229.540	270.779	4.095	504.414	27
ALICANTE	12.277	4.133	16.410	57.093	1.931	75.434	694
CASTELLON	2.329	622	2.951	39.530	2.325	44.805	37
VALENCIA	21.064	2.385	23.449	138.168	2.813	164.430	300
C. VALENCIANA	35.669	7.140	42.810	234.791	7.069	284.669	1.031
MURCIA	52.528	23.672	76.199	97.890	3.963	178.052	6.523
BADAJOS	102.610	1.748	104.358	73.738	1.759	179.855	141
CACERES	68.860	1.929	70.789	6.889	1.314	78.993	92
EXTREMADURA	171.471	3.677	175.147	80.628	3.073	258.848	232
ALMERIA	6.737	3.852	10.589	26.103	512	37.204	30.792
CADIZ	33.287	689	33.975	4.181	796	38.952	916
CORDOBA	36.045	349	36.394	73.207	958	110.559	71
GRANADA	26.942	5.521	32.463	90.004	2.782	125.248	5.438
HUELVA	3.333	875	4.208	31.035	1.098	36.341	8.711
JAEN	8.607	87	8.694	293.350	974	303.018	98
MALAGA	7.258	392	7.650	51.848	2.767	62.265	1.111
SEVILLA	152.743	2.068	154.811	131.159	1.316	287.286	231
ANDALUCIA	274.951	13.833	288.784	700.886	11.203	1.000.873	47.367
PALMAS (Las)	898	137	1.036	1.130	1.199	3.365	3.173
Sta.C.TENERIFE	1.829	371	2.200	11.347	684	14.231	3.661
CANARIAS	2.727	509	3.236	12.477	1.884	17.597	6.834
ESPAÑA	1.721.060	91.878	1.812.937	1.657.767	69.362	3.540.066	65.055

3.2.9 CULTIVOS HERBACEOS. Distribución general de la tierra por provincias (ha)

Provincias y CC.AA	Cereales Grano	Leguminosas Grano	Tubérculos Consumo Humano	Cultivos Industriales	Cultivos Forrajeros	Hortalizas (en campo)	Flores y P. Ornamentales (en campo)	Total Cultivos Herbáceos
A CORUNA	10.063	265	3.896	77	99.489	752	38	114.579
LUGO	6.683	411	3.102	21	106.042	449	1	116.708
OURENSE	15.487	76	5.657	2	2.560	411		24.192
PONTEVEDRA	5.726	35	1.354	98	20.532	618	10	28.373
GALICIA	37.958	787	14.008	199	228.623	2.229	48	283.853
P.DE ASTURIAS	133	361	241		14.307	148	3	15.194
CANTABRIA	1.292	30	44		4.965	22		6.353
ALAVA	53.070	636	0	3.791	436	76		58.009
GUIPUZCOA	275	1	2		169	83	45	576
VIZCAYA	2	1	16	3	24	0		45
PAIS VASCO	53.347	638	18	3.794	629	159	45	58.630
NAVARRA	201.802	3.451	221	12.857	18.031	10.374	18	246.753
LA RIOJA	57.862	207	936	2.551	2.265	3.477		67.299
HUESCA	341.671	8.752	161	1.126	60.608	647		412.966
TERUEL	210.796	9.192	121	5.982	21.929	644		248.663
ZARAGOZA	373.081	34.762	124	4.216	53.448	3.239	30	468.900
ARAGON	925.548	52.706	405	11.323	135.985	4.531	30	1.130.529
BARCELONA	78.496	624	294	2.134	20.206	4.193	17	105.964
GIRONA	43.329	471	94	3.345	24.630	463		72.332
LLEIDA	201.027	437	79	5.325	35.806	640	4	243.318
TARRAGONA	46.278		108	244	1.191	4.281	1	52.103
CATALUÑA	369.130	1.532	575	11.048	81.832	9.578	22	473.717
BALEARES	33.814	1.444	1.109		27.786	1.781	2	65.936
AVILA	109.302	1.526	2.484	11.628	15.732	1.116		141.789
BURGOS	426.510	17.612	2.762	64.302	17.556	577		529.319
LEON	186.400	4.731	3.125	11.276	21.964	577		228.072
PALENCIA	308.287	18.632	884	46.840	56.336	688		431.666
SALAMANCA	161.723	2.612	2.104	19.355	40.930	844		227.567
SEGOVIA	176.273	2.495	2.180	25.651	5.452	2.928		214.980
SORIA	233.053	7.622	860	38.598	3.583	1.211		284.926
VALLADOLID	342.891	36.721	6.462	66.362	42.227	4.757		499.420
ZAMORA	185.266	10.121	1.640	26.122	50.592	311	67	274.119
CASTILLA Y LEON	2.129.704	102.072	22.501	310.135	254.372	13.009	67	2.831.859
MADRID	93.463	3.548	126	416	1.679	1.590		100.823
ALBACETE	294.259	43.793	1.002	18.177	10.014	26.832		394.078
CIUDAD REAL	279.858	28.730	182	1.229	23.680	13.185		346.864
CUENCA	335.205	35.656	61	158.181	1.673	5.729	11	536.516
GUADALAJARA	200.754	6.653		34.875	4.796	2.192		249.269
TOLEDO	294.748	36.736	409	7.223	32.723	1.650		373.489
CASTILLA LA MANCHA	1.404.824	151.568	1.655	219.685	72.887	49.587	11	1.900.216
ALICANTE	7.246		441	201	2.547	8.100	2	18.538
CASTELLON	7.357	68	62	88	659	2.519	5	10.757
VALENCIA	34.508	183	740	270	1.147	5.737	57	42.643
C. VALENCIANA	49.111	252	1.243	559	4.353	16.356	64	71.938
MURCIA	44.957		2.243	606	810	50.497	5	99.118
BADAJOS	257.633	18.762	427	30.972	27.666	7.117		342.577
CACERES	47.059	10	36	13.330	42.567	226		103.227
EXTREMADURA	304.691	18.772	463	44.302	70.232	7.343		445.804
ALMERIA	17.670	727	78		92	6.623	87	25.278
CADIZ	112.529	3.746	1.403	90.535	19.378	4.769	11	232.371
CORDOBA	150.015	4.298	562	65.565	6.065	5.796	9	232.311
GRANADA	112.491	6.383	257	2.331	4.579	7.352	7	133.400
HUELVA	22.029	1.347	48	18.084	841	2.336		44.686
JAEN	24.111	731	78	9.944	1.007	322		36.193
MALAGA	45.300	5.895	348	2.898	10.629	2.898	14	67.983
SEVILLA	280.998	18.386	4.918	218.951	13.219	4.922	349	541.744
ANDALUCIA	765.143	41.514	7.693	408.309	55.810	35.018	477	1.313.965
PALMAS (Las)	86	18	673		1	725		1.502
Sta.C.TENERIFE	283	11	2.586	8	392	410	79	3.768
CANARIAS	369	28	3.258	8	393	1.135	79	5.271
ESPAÑA	6.473.150	378.909	56.742	1.025.790	974.960	206.834	871	9.117.255

3.2.10 CULTIVOS HERBACEOS EN SECANO. Distribución general de la tierra por provincias (ha)

Provincias y CC.AA	Cereales Grano	Leguminosas Grano	Tubérculos Consumo Humano	Cultivos Industriales	Cultivos Forrajeros	Hortalizas (en campo)	Flores y P.Ornamentales (en campo)	Total Cultivos Herbáceos
A CORUNA	9.828	234	3.743	77	99.085	589	38	113.594
LUGO	6.600	391	2.975	21	104.458	324	1	114.771
OURENSE	15.213	53	2.051	2	2.129	248		19.696
PONTEVEDRA	4.922	30	1.197	98	20.206	410	10	26.874
GALICIA	36.564	708	9.966	199	225.879	1.570	48	274.934
P.DE ASTURIAS	133	361	223		14.001	88		14.806
CANTABRIA	1.292	30	3		4.726	22		6.073
ALAVA	53.070	636		1.261	173	76		55.215
GUIPUZCOA	275	1	1		169	82	1	531
VIZCAYA	2	1		3	24	0		29
PAIS VASCO	53.347	638	1	1.264	366	158	1	55.776
NAVARRA	155.466	3.451	85	10.716	9.782	278	18	179.795
LA RIOJA	48.271	191	1	1.292	717	843		51.315
HUESCA	226.431	7.891		97	19.925	48		254.392
TERUEL	195.961	9.084	16	5.900	19.579	12		230.551
ZARAGOZA	292.374	34.127		2.092	7.801	41	30	336.464
ARAGON	714.766	51.102	16	8.089	47.304	100	30	821.407
BARCELONA	76.964	570	112	2.133	19.713	821		100.312
GIRONA	29.800	99	11	2.836	19.003	32		51.781
LLEIDA	140.883	71	61	4.069	10.039			155.123
TARRAGONA	25.895		13	62	556	142	1	26.669
CATALUNA	273.542	740	197	9.100	49.311	994	1	333.885
BALEARES	32.212	1.370	73		24.214	282	2	58.152
AVILA	90.353	725		7.063	13.990	33		112.164
BURGOS	417.979	17.591	529	62.403	14.150	217		512.869
LEON	95.156	2.635	107	4.746	12.935	74		115.651
PALENCIA	268.540	17.799	168	37.878	40.713	27		365.124
SALAMANCA	134.851	2.523	9	15.000	39.062	57		191.501
SEGOVIA	172.429	2.495	92	24.255	4.925	22		204.219
SORIA	230.916	7.622	34	38.173	3.493			280.237
VALLADOLID	300.140	34.145		52.726	34.140	7		421.158
ZAMORA	149.911	10.029	20	21.140	44.656	153	67	225.976
CASTILLA Y LEON	1.860.274	95.564	959	263.382	208.064	590	67	2.428.899
MADRID	81.447	3.548	54	374	530	281		86.234
ALBACETE	238.698	42.434		5.644	2.340	2.732		291.849
CIUDAD REAL	253.905	27.440		618	21.329	24		303.316
CUENCA	325.713	34.933	61	152.552	1.023	1.465	11	515.758
GUADALAJARA	194.407	6.653		34.605	4.777	71		240.513
TOLEDO	274.669	34.036	17	4.369	21.521	123		334.735
CASTILLA LA MANCHA	1.287.392	145.495	78	197.788	50.991	4.415	11	1.686.171
ALICANTE	4.117		13	201	94	1.836		6.261
CASTELLON	6.948	68	14	72	449	873	5	8.429
VALENCIA	18.723	183	2	194	744	1.732		21.578
C. VALENCIANA	29.787	252	28	468	1.287	4.441	5	36.268
MURCIA	42.959			544	65	3.022		46.590
BADAJOS	184.944	18.718		14.361	20.875	1.069		239.966
CACERES	18.495	10	3	685	15.146	28		34.367
EXTREMADURA	203.440	18.728	3	15.046	36.020	1.097		274.333
ALMERIA	17.648	727	22			105	39	18.541
CADIZ	101.821	3.746		75.547	17.391	579		199.084
CORDOBA	135.099	4.122	74	54.207	2.545	220		196.266
GRANADA	97.434	5.928		1.762	837	497		106.458
HUELVA	21.928	1.346	6	17.174	798	100		41.353
JAEN	20.762	731	57	5.423	507	106		27.586
MALAGA	42.472	5.364	30	2.766	10.060	34		60.725
SEVILLA	211.992	17.719	15	149.094	10.117	63		389.001
ANDALUCIA	649.156	39.683	203	305.972	42.256	1.704	39	1.039.013
PALMAS (Las)	86	16	142			360		604
Sta.C.TENERIFE	276	10	1.088		382	171	13	1.940
CANARIAS	362	26	1.229		382	531	13	2.544
ESPAÑA	5.470.410	361.886	13.120	814.232	715.895	20.417	235	7.396.195

3.2.11 CULTIVOS HERBACEOS EN REGADIO. Distribución general de la tierra por provincias (ha)

Provincias y CC.AA	Cereales Grano	Leguminosas Grano	Tubérculos Consumo Humano	Cultivos Industriales	Cultivos Forrajeros	Hortalizas (en campo)	Flores y P.Ornamentales (en campo)	Total Cultivos Herbáceos
A CORUNA	234	31	153		404	163		986
LUGO	82	20	126		1.584	125		1.937
OURENSE	273	24	3.606		431	162		4.496
PONTEVEDRA	804	4	157		326	208		1.499
GALICIA	1.394	79	4.042		2.745	659		8.919
P.DE ASTURIAS			18		306	60	3	387
CANTABRIA			41		239			280
ALAVA			0	2.530	263			2.794
GUIPUZCOA			0			1	44	45
VIZCAYA			16					16
PAIS VASCO			16	2.530	263	1	44	2.855
NAVARRA	46.336		136	2.141	8.249	10.096		66.958
LA RIOJA	9.592	16	935	1.259	1.548	2.634		15.984
HUESCA	115.241	861	161	1.028	40.684	600		158.574
TERUEL	14.834	108	105	82	2.350	633		18.112
ZARAGOZA	80.707	635	124	2.124	45.647	3.198		132.435
ARAGON	210.782	1.604	389	3.234	88.681	4.431		309.122
BARCELONA	1.532	54	182	1	494	3.373	17	5.652
GIRONA	13.529	372	83	509	5.627	431		20.551
LLEIDA	60.144	366	18	1.256	25.767	640	4	88.195
TARRAGONA	20.383		95	182	634	4.139		25.434
CATALUÑA	95.588	792	378	1.949	32.521	8.583	21	139.832
BALEARES	1.602	73	1.036		3.572	1.499		7.783
AVILA	18.949	801	2.484	4.566	1.742	1.082		29.624
BURGOS	8.531	21	2.234	1.898	3.405	360		16.450
LEON	91.244	2.096	3.018	6.531	9.029	503		112.420
PALENCIA	39.747	833	717	8.962	15.623	661		66.543
SALAMANCA	26.872	89	2.095	4.355	1.868	787		36.066
SEGOVIA	3.844		2.088	1.396	527	2.906		10.761
SORIA	2.137		825	426	90	1.211		4.689
VALLADOLID	42.751	2.576	6.462	13.636	8.087	4.751		78.263
ZAMORA	35.356	92	1.620	4.982	5.936	158		48.143
CASTILLA Y LEON	269.430	6.508	21.542	46.752	46.308	12.419		402.959
MADRID	12.016		72	42	1.149	1.309		14.589
ALBACETE	55.561	1.359	1.002	12.533	7.674	24.100		102.229
CIUDAD REAL	25.953	1.290	182	611	2.351	13.160		43.548
CUENCA	9.493	723		5.629	650	4.264		20.759
GUADALAJARA	6.347			270	18	2.121		8.756
TOLEDO	20.079	2.700	392	2.854	11.203	1.527		38.754
CASTILLA LA MANCHA	117.432	6.072	1.576	21.897	21.895	45.172		214.045
ALICANTE	3.129		428		2.453	6.264	2	12.277
CASTELLON	409		49	16	210	1.645		2.329
VALENCIA	15.785		738	75	403	4.005	57	21.064
C. VALENCIANA	19.324		1.215	91	3.066	11.915	59	35.669
MURCIA	1.998		2.243	62	745	47.475	5	52.528
BADAJOS	72.688	45	427	16.612	6.791	6.048		102.610
CACERES	28.563		34	12.645	27.421	198		68.860
EXTREMADURA	101.252	45	460	29.257	34.212	6.246		171.471
ALMERIA	22		56		92	6.518	48	6.737
CADIZ	10.708		1.403	14.989	1.986	4.190	11	33.287
CORDOBA	14.916	176	488	11.359	3.520	5.576	9	36.045
GRANADA	15.057	455	257	569	3.742	6.855	7	26.942
HUELVA	101	1	42	910	43	2.236		3.333
JAEN	3.349		21	4.521	500	216		8.607
MALAGA	2.828	531	319	133	569	2.864	14	7.258
SEVILLA	69.006	667	4.904	69.856	3.102	4.859	349	152.743
ANDALUCIA	115.988	1.830	7.490	102.337	13.554	33.315	438	274.951
PALMAS (Las)		1	531		1	365		898
Sta.C.TENERIFE	7	1	1.498	8	10	239	66	1.829
CANARIAS	7	2	2.029	8	11	604	66	2.727
ESPAÑA	1.002.740	17.022	43.621	211.558	259.065	186.417	636	1.721.060

3.2.12 BARBECHOS. Distribución general de la tierra por provincias (ha)

Provincias Y CC.AA	SECANO	REGADIO	TOTAL
A CORUNA	5.864	79	5.942
LUGO	4.657	42	4.699
OURENSE	5.609	66	5.675
PONTEVEDRA	2.222	165	2.388
GALICIA	18.352	351	18.704
P.DE ASTURIAS	586		586
CANTABRIA	376		376
ALAVA	2.471	15	2.487
GUIPUZCOA	39		39
VIZCAYA	30		30
PAIS VASCO	2.540	15	2.555
NAVARRA	36.971	7.399	44.369
LA RIOJA	12.808	1.639	14.447
HUESCA	61.815	4.364	66.178
TERUEL	139.342	597	139.940
ZARAGOZA	199.074	2.321	201.396
ARAGON	400.231	7.282	407.513
BARCELONA	6.948	104	7.052
GIRONA	5.544	546	6.091
LLEIDA	11.135	3.333	14.468
TARRAGONA	5.536	526	6.063
CATALUNA	29.164	4.510	33.674
BALEARES	27.615	316	27.930
AVILA	35.712	175	35.888
BURGOS	61.745	596	62.341
LEON	83.419	294	83.713
PALENCIA	43.578	839	44.417
SALAMANCA	55.042	595	55.637
SEGOVIA	50.635	20	50.655
SORIA	86.632	14	86.646
VALLADOLID	68.726	794	69.520
ZAMORA	118.506	1.368	119.874
CASTILLA Y LEON	603.996	4.695	608.691
MADRID	63.889	1.346	65.235
ALBACETE	173.767	5.766	179.533
CIUDAD REAL	252.635	4.703	257.338
CUENCA	91.412	905	92.317
GUADALAJARA	84.842	1.037	85.879
TOLEDO	210.268	3.084	213.351
CASTILLA LA MANCHA	812.924	15.494	828.418
ALICANTE	19.167	4.133	23.301
CASTELLON	7.255	622	7.877
VALENCIA	22.498	2.385	24.883
C. VALENCIANA	48.920	7.140	56.061
MURCIA	95.070	23.672	118.741
BADAJOS	168.448	1.748	170.196
CACERES	61.501	1.929	63.429
EXTREMADURA	229.949	3.677	233.625
ALMERIA	28.044	3.852	31.897
CADIZ	9.080	689	9.769
CORDOBA	59.342	349	59.691
GRANADA	82.037	5.521	87.558
HUELVA	23.051	875	23.926
JAEN	19.652	87	19.740
MALAGA	17.023	392	17.415
SEVILLA	18.939	2.068	21.007
ANDALUCIA	257.169	13.833	271.002
PALMAS (Las)	5.533	137	5.670
Sta.C.TENERIFE	2.159	371	2.531
CANARIAS	7.692	509	8.201
ESPAÑA	2.648.252	91.878	2.740.129

3.2.13 CULTIVOS LEÑOSOS. Distribución general de la tierra por provincias (ha)

Provincias y CC.AA	FRUTALES		Viñedo	Olivar	Otros Cultivos Leñosos	Viveros	Total Cultivos Leñosos
	Cítricos	No Cítricos					
A CORUÑA	137	5.031	2.412			298	7.879
LUGO	2	5.018	2.003			121	7.145
OURENSE	1	6.759	8.897	16		62	15.735
PONTEVEDRA	53	2.111	12.709			112	14.985
GALICIA	194	18.919	26.022	16		593	45.745
P.DE ASTURIAS		4.374	1			262	4.636
CANTABRIA		116	14			22	152
ALAVA		338	12.160	318			12.816
GUIPUZCOA		2.220	1.318	1		1	3.540
VIZCAYA	10	109	19			384	523
PAIS VASCO	10	2.667	13.497	319		386	16.879
NAVARRA		5.614	19.204	7.697		227	32.743
LA RIOJA		18.966	51.223	3.461		264	73.914
HUESCA		30.487	5.470	10.184		29	46.170
TERUEL		30.553	2.655	29.675		96	62.979
ZARAGOZA		79.995	29.112	19.402		528	129.037
ARAGON		141.035	37.237	59.261		653	238.186
BARCELONA		4.067	23.972	2.622	118	326	31.105
GIRONA		4.941	2.933	5.176	16	573	13.638
LLEIDA		61.539	4.575	35.273		210	101.598
TARRAGONA	11.259	47.405	23.140	72.715	7.734	785	163.038
CATALUÑA	11.259	117.951	54.621	115.786	7.867	1.895	309.379
BALEARES	1.047	44.766	2.870	9.170	14.517	234	72.605
AVILA		1.508	3.336	2.687		320	7.852
BURGOS		1.690	17.680				19.370
LEON		5.642	5.383			58	11.082
PALENCIA		185	588				773
SALAMANCA		1.175	2.061	1.687	18	40	4.981
SEGOVIA		231	2.247			1.164	3.642
SORIA		3.499	633	19			4.151
VALLADOLID		473	17.228	1.546		772	20.019
ZAMORA		1.681	14.575	385		15	16.656
CASTILLA Y LEON		16.084	63.732	6.325	18	2.368	88.527
MADRID		1.381	10.765	28.214		85	40.445
ALBACETE		39.905	93.240	37.275		61	170.481
CIUDAD REAL		10.836	161.386	184.887	21		357.129
CUENCA		21.143	99.434	33.231	33	317	154.158
GUADALAJARA		1.131	1.500	21.067	432	37	24.166
TOLEDO		15.478	108.353	134.365			258.196
CASTILLA LA MANCHA		88.492	463.912	410.825	486	415	964.130
ALICANTE	30.673	39.243	14.146	30.639	982	3.033	118.716
CASTELLON	37.105	42.073	847	29.873	6.752	1.430	118.080
VALENCIA	97.581	64.976	56.235	34.403	9.459	5.092	267.747
C. VALENCIANA	165.359	146.292	71.228	94.916	17.194	9.555	504.544
MURCIA	40.505	144.106	30.426	29.423	2.043	1.519	248.022
BADAJOZ	21	21.767	77.834	215.154		155	314.930
CACERES		17.672	5.221	57.377		450	80.719
EXTREMADURA	21	39.439	83.055	272.530		605	395.649
ALMERIA	9.264	47.896	869	35.008	526	755	94.318
CADIZ	1.184	541	5.526	22.865	2.150	38	32.304
CORDOBA	10.516	2.295	5.827	343.923	41	192	362.794
GRANADA	2.150	97.364	4.886	197.569	122	199	302.290
HUELVA	17.839	11.592	2.014	26.601			58.047
JAEN		6.671	203	585.018	36	95	592.023
MALAGA	6.944	44.313	4.440	138.103	525	781	195.105
SEVILLA	32.072	7.962	3.540	206.389	84	345	250.391
ANDALUCIA	79.970	218.633	27.305	1.555.475	3.484	2.404	1.887.271
PALMAS (Las)	486	1.007	1.522	104		4	3.124
Sta.C.TENERIFE	626	8.974	7.011			214	16.825
CANARIAS	1.113	9.981	8.533	104		218	19.949
ESPAÑA	299.478	1.018.816	963.644	2.593.523	45.610	21.705	4.942.775

3.2.14 CULTIVOS LEÑOSOS EN SECANO. Distribución general de la tierra por provincias (ha)

Provincias y CC.AA	FRUTALES		Viñedo	Olivar	Otros Cultivos Leñosos	Viveros	Total Cultivos Leñosos
	Cítricos	No Cítricos					
A CORUNA	133	4.989	2.336			233	7.691
LUGO	2	5.014	1.988			108	7.112
OURENSE	1	6.707	8.829	16		35	15.588
PONTEVEDRA	53	2.103	12.457			89	14.702
GALICIA	190	18.814	25.609	16		465	45.094
P.DE ASTURIAS		4.343	1			262	4.605
CANTABRIA		116	14			22	152
ALAVA		338	10.520	202			11.060
GUIPUZCOA		2.215	1.318	1		1	3.535
VIZCAYA	10	27	4			384	426
PAIS VASCO	10	2.580	11.842	204		385	15.021
NAVARRA		3.466	6.857	4.488			14.811
LA RIOJA		14.424	25.302	1.383		17	41.127
HUESCA		14.656	2.191	7.500		7	24.355
TERUEL		28.266	2.460	26.925			57.650
ZARAGOZA		48.598	21.750	12.892		166	83.407
ARAGON		91.520	26.401	47.317		174	165.412
BARCELONA		3.313	23.166	2.119	118	22	28.737
GIRONA		1.670	2.866	4.612	16	459	9.623
LLEIDA		22.880	1.797	27.553		6	52.237
TARRAGONA	1.111	34.026	18.460	59.226	7.108	27	119.957
CATALUÑA	1.111	61.888	46.290	93.510	7.241	514	210.553
BALEARES	274	42.674	1.303	6.561	14.222	204	65.237
AVILA		1.422	3.286	2.687			7.395
BURGOS		1.134	12.763				13.897
LEON		4.317	5.333			4	9.654
PALENCIA		125	588				714
SALAMANCA		1.167	2.048	1.687			4.902
SEGOVIA		231	1.016				1.247
SORIA		1.732	633	19			2.384
VALLADOLID		293	7.514	496		199	8.503
ZAMORA		1.580	11.565	385		13	13.542
CASTILLA Y LEON		12.002	44.745	5.275		216	62.238
MADRID		1.260	9.577	27.723		85	38.645
ALBACETE		32.943	55.649	29.666			118.258
CIUDAD REAL		5.815	49.423	161.360	21		216.619
CUENCA		21.064	78.154	31.877	33	317	131.446
GUADALAJARA		1.093	1.473	21.067	432	37	24.101
TOLEDO		13.649	70.422	118.855			202.927
CASTILLA LA MANCHA		74.564	255.121	362.825	486	354	693.351
ALICANTE	2.184	29.735	6.708	22.014	953	29	61.623
CASTELLON	2.729	40.159	822	28.048	6.665	128	78.550
VALENCIA	6.070	41.658	41.488	29.693	9.392	1.279	129.579
C. VALENCIANA	10.983	111.552	49.017	79.755	17.010	1.436	269.752
MURCIA	1.977	107.252	19.060	19.847	1.966	31	150.132
BADAJOS	20	9.399	57.449	174.227		97	241.192
CACERES		14.850	3.992	54.864		125	73.830
EXTREMADURA	20	24.250	61.441	229.090		222	315.022
ALMERIA	1.407	46.280	326	19.684	519		68.215
CADIZ	83	111	5.406	20.373	2.150		28.123
CORDOBA		1.258	5.504	282.635	41	150	289.587
GRANADA	60	85.655	3.709	122.741	122		212.287
HUELVA	1.416	7.004	1.894	16.698			27.012
JAEN		5.728	91	292.731	36	86	298.673
MALAGA	1.273	33.189	3.456	104.659	524	156	143.257
SEVILLA	484	237	2.919	115.458	84	50	119.231
ANDALUCIA	4.721	179.463	23.306	974.978	3.476	441	1.186.385
PALMAS (Las)	263	347	1.340	40		4	1.993
Sta.C.TENERIFE	47	1.200	4.077			154	5.479
CANARIAS	310	1.547	5.417	40		158	7.472
ESPAÑA	19.594	751.715	611.301	1.853.011	44.402	4.986	3.285.009

3.2.15 CULTIVOS LEÑOSOS EN REGADÍO. Distribución general de la tierra por provincias (ha)

Provincias y CC.AA	FRUTALES		Viñedo	Olivar	Otros Cultivos Leñosos	Viveros	Total Cultivos Leñosos
	Citricos	No Cítricos					
A CORUÑA	4	43	76			65	188
LUGO		4	16			13	33
OURENSE		51	69	0		26	147
PONTEVEDRA	1	8	252			22	283
GALICIA	5	106	413	0		127	651
P.DE ASTURIAS		31					31
CANTABRIA							
ALAVA			1.640	116			1.756
GUIPUZCOA		5				0	5
VIZCAYA		82	15				97
PAIS VASCO		87	1.655	116		0	1.858
NAVARRA		2.148	12.347	3.210		227	17.932
LA RIOJA		4.542	25.921	2.078		247	32.788
HUESCA		15.830	3.279	2.684		21	21.815
TERUEL		2.288	195	2.750		96	5.328
ZARAGOZA		31.397	7.362	6.510		362	45.631
ARAGON		49.514	10.837	11.944		479	72.774
BARCELONA		754	806	504		304	2.368
GIRONA		3.271	67	564		114	4.016
LLEIDA		38.659	2.778	7.720		205	49.361
TARRAGONA	10.148	13.379	4.680	13.489	626	759	43.082
CATALUNYA	10.148	56.063	8.331	22.277	626	1.381	98.826
BALEARES	774	2.092	1.567	2.609	295	30	7.367
AVILA		86	51			320	457
BURGOS		556	4.917				5.473
LEON		1.325	50			54	1.429
PALENCIA		60					60
SALAMANCA		8	13		18	40	79
SEGOVIA			1.231			1.164	2.395
SORIA		1.766					1.766
VALLADOLID		180	9.713	1.050		573	11.516
ZAMORA		101	3.010			2	3.114
CASTILLA Y LEON		4.082	18.987	1.050	18	2.153	26.289
MADRID		121	1.188	491			1.800
ALBACETE		6.962	37.591	7.609		61	52.223
CIUDAD REAL		5.021	111.962	23.527			140.511
CUENCA		79	21.280	1.354			22.712
GUADALAJARA		37	27				64
TOLEDO		1.828	37.931	15.510			55.269
CASTILLA LA MANCHA		13.927	208.791	48.000		61	270.779
ALICANTE	28.489	9.508	7.439	8.625	30	3.003	57.093
CASTELLON	34.376	1.914	26	1.825	87	1.302	39.530
VALENCIA	91.511	23.319	14.747	4.710	67	3.813	138.168
C. VALENCIANA	154.376	34.741	22.212	15.160	184	8.119	234.791
MURCIA	38.528	36.854	11.366	9.576	77	1.488	97.890
BADAJOS	1	12.367	20.385	40.927		58	73.738
CACERES		2.822	1.229	2.513		325	6.889
EXTREMADURA	1	15.189	21.614	43.440		383	80.628
ALMERIA	7.858	1.616	543	15.324	7	755	26.103
CADIZ	1.102	429	119	2.492		38	4.181
CORDOBA	10.516	1.037	322	61.288		42	73.207
GRANADA	2.091	11.709	1.177	74.828		199	90.004
HUELVA	16.424	4.588	120	9.903			31.035
JAEN		942	112	292.287		9	293.350
MALAGA	5.671	11.124	984	33.444	1	625	51.848
SEVILLA	31.588	7.725	621	90.930		295	131.159
ANDALUCIA	75.249	39.170	3.998	580.497	8	1.963	700.886
PALMAS (Las)	224	661	182	64			1.130
Sta.C.TENERIFE	579	7.773	2.934			60	11.347
CANARIAS	803	8.434	3.117	64		60	12.477
ESPAÑA	279.883	267.101	352.343	740.511	1.209	16.719	1.657.767

3.2.16 CULTIVOS EN INVERNADERO Y HUERTOS FAMILIARES. Distribución general de la tierra por provincias (ha)

Provincias y CC.AA	CULTIVOS EN INVERNADERO				HUERTOS FAMILIARES			
	Cultivos Herbáceos(1)	Viveros	Cultivos Leñosos	Total	Cultivos Herbáceos(2)	Cultivos Leñosos	Sin distribuir	Total
A CORUÑA	220			220	4.928	2.583	283	7.795
LUGO	15			15	3.879	1.326	81	5.287
OURENSE	9			9	3.722	1.578	135	5.435
PONTEVEDRA	154	45		199	3.929	2.192	481	6.601
GALICIA	397	45		442	16.458	7.680	981	25.118
P.DE ASTURIAS	130	24	11	165	2.498	379	22	2.899
CANTABRIA	6			6	369	132	61	563
ALAVA	2			2	316	390	2	709
GUIPUZCOA	133	2		135	773	1.358	36	2.167
VIZCAYA	157			157	824	414	14	1.252
PAIS VASCO	292	2		294	1.913	2.162	53	4.128
NAVARRA	490	64		554	3.151	315	9	3.475
LA RIOJA	56			56	2.154	745	2	2.901
HUESCA	4			4	787	207	2	996
TERUEL					1.436	684	0	2.120
ZARAGOZA	55	161		216	1.731	823		2.554
ARAGON	59	161		220	3.954	1.714	3	5.670
BARCELONA	609			609	2.424	684	13	3.121
GIRONA	80	3		83	1.142	183		1.325
LLEIDA	28			28	1.198	336	2	1.536
TARRAGONA	9	68		77	1.312	1.194		2.506
CATALUÑA	726	71		797	6.076	2.396	15	8.487
BALEARES	105			105	2.008	4.685		6.693
AVILA	13			13	237	86	1	324
BURGOS					519	1.600	4	2.124
LEON	49			49	3.123	1.216	101	4.440
PALENCIA	16			16	188	131		319
SALAMANCA	7			7	497	138	9	643
SEGOVIA	3	93		95	310	85		396
SORIA					343	201		544
VALLADOLID	14			14	525	77		602
ZAMORA	9			9	1.796	619	36	2.450
CASTILLA Y LEON	111	93		203	7.537	4.153	151	11.842
MADRID	196	0		197	504	26		530
ALBACETE	14			14	833	203		1.036
CIUDAD REAL	10			10	749	421		1.170
CUENCA	2			2	434	339		772
GUADALAJARA					466	257		723
TOLEDO					1.771	124		1.895
CASTILLA LA MANCHA	27			27	4.253	1.343		5.597
ALICANTE	662	32		694	576	1.840	20	2.436
CASTELLON	25	12		37	2.218	1.244	1	3.462
VALENCIA	268	32		300	2.125	1.692	4	3.822
C. VALENCIANA	955	77		1.031	4.919	4.776	25	9.720
MURCIA	6.164	359		6.523	1.461	2.893	5	4.359
BADAJOS	122	18		141	1.462	918		2.380
CACERES	43		49	92	1.311	891		2.202
EXTREMADURA	165	18	49	232	2.773	1.809		4.581
ALMERIA	30.573	218		30.792	241	370		611
CADIZ	827	89		916	822	292		1.114
CORDOBA	62	9		71	730	460		1.190
GRANADA	5.328		110	5.438	2.174	767	1	2.942
HUELVA	7.979		732	8.711	689	750	9	1.448
JAEN	98			98	778	458	3	1.240
MALAGA	894	172	45	1.111	850	2.337		3.187
SEVILLA	231			231	1.126	363	21	1.509
ANDALUCIA	45.993	488	887	47.367	7.410	5.797	34	13.241
PALMAS (Las)	2.367	11	794	3.173	1.701	327		2.028
Sta.C.TENERIFE	775	17	2.870	3.661	424	485	6	915
CANARIAS	3.142	28	3.664	6.834	2.125	811	6	2.943
ESPAÑA	59.015	1.429	4.610	65.055	69.563	41.816	1.367	112.746

(1) Incluye superficie vacía en el momento de la visita al campo.

(2) Incluye Barbecho en el momento de la visita al campo.

3.3.- Distribución general de cultivos específicos por provincias y Comunidades Autónomas

Se reflejan en este conjunto de cuadros las superficies de los cultivos investigados en la encuesta, reunidos según los grupos de cultivo que utiliza el MAGRAMA en la difusión de datos estadísticos.

Se analizan en primer lugar los cultivos herbáceos en tierras de labor y luego los leñosos. La información referente a cultivos en invernadero se sitúa a continuación de los cultivos hortícolas al aire libre. Se analiza también la distribución de huertos familiares por grupos de cultivo y la distribución del grupo de las hortalizas dentro de los huertos.

Como se indica en la metodología, la encuesta sólo recoge las superficies de los cultivos que están presentes en el momento de la visita al campo, por lo que en el caso de la patata, maíz, remolacha azucarera, girasol, hortalizas y otros cultivos, los resultados pueden ser inferiores a la superficie total de la campaña.

3.3.1 CEREALES GRANO. Superficie provincial (ha)

Provincias y CC.AA.	Trigo Duro	Trigo Blando	Trigo Total	Cebada 2 carreras	Cebada 6 carreras	Cebada Total	Avena	Centeno
A CORUÑA		1.733	1.733	49		49	7	57
LUGO		3.658	3.658	188		188	60	861
OURENSE		8.250	8.250	315		315	42	5.188
PONTEVEDRA		307	307				40	35
GALICIA		13.947	13.947	553		553	149	6.141
P.DE ASTURIAS								5
CANTABRIA		1.020	1.020	240		240		
ALAVA		33.076	33.076	13.652		13.652	6.121	221
GUIPUZCOA								
VIZCAYA							2	
PAIS VASCO		33.076	33.076	13.652		13.652	6.123	221
NAVARRA	7.494	68.273	75.766	91.486	112	91.598	8.777	9
LA RIOJA		38.410	38.410	17.345	229	17.573	10	
HUESCA	178	56.998	57.177	223.078	1.223	224.301	1.448	1.289
TERUEL	463	43.023	43.486	113.840	5.000	118.840	19.728	12.547
ZARAGOZA	89.686	60.532	150.218	185.048	4.303	189.351	3.397	2.536
ARAGON	90.327	160.554	250.880	521.965	10.526	532.491	24.573	16.372
BARCELONA		27.308	27.308	45.718	888	46.606	2.469	171
GIRONA		13.787	13.787	15.772	890	16.662	863	209
LLEIDA	316	51.015	51.332	112.680	2.088	114.768	1.097	7
TARRAGONA	188	6.539	6.727	16.402	215	16.618	1.217	
CATALUÑA	504	98.649	99.153	190.573	4.081	194.654	5.646	387
BALEARES	124	6.517	6.642	8.551	7.963	16.514	7.985	
AVILA	9	39.245	39.255	37.388	15.564	52.951	2.478	10.796
BURGOS	143	244.322	244.465	162.767	876	163.643	5.107	6.718
LEON	1	62.864	62.865	20.364	1.364	21.728	15.936	8.967
PALENCIA		125.405	125.405	129.096	8.147	137.243	16.538	16.133
SALAMANCA		76.518	76.518	38.790	1.843	40.632	12.238	10.511
SEGOVIA	404	76.972	77.376	65.330	22.504	87.834	812	9.407
SORIA		116.164	116.164	103.726	2.189	105.915	415	8.533
VALLADOLID		90.283	90.283	213.186	11.813	224.999	6.597	14.134
ZAMORA	2.359	66.998	69.357	64.486	6.045	70.531	12.233	9.727
CASTILLA Y LEON	2.916	898.770	901.687	835.131	70.344	905.475	72.354	94.926
MADRID		33.816	33.816	44.298	690	44.988	1.508	1.568
ALBACETE	15.366	57.700	73.066	117.630	44.473	162.102	26.358	8.779
CIUDAD REAL		49.072	49.072	153.735	3.377	157.112	55.383	2.196
CUENCA	859	33.950	34.810	258.375	27.363	285.739	5.285	1.682
GUADALAJARA	573	71.006	71.579	109.404	2.279	111.683	4.119	3.003
TOLEDO	244	71.924	72.168	150.168	2.054	152.222	29.478	10.842
CASTILLA LA MANCHA	17.043	283.652	300.694	789.312	79.546	868.858	120.624	26.502
ALICANTE	692	855	1.547	1.937	1.440	3.377	789	
CASTELLON	330	245	575	5.363	60	5.423	977	
VALENCIA	243	1.015	1.259	14.404	1.990	16.394	1.044	56
C. VALENCIANA	1.266	2.114	3.380	21.704	3.489	25.193	2.810	56
MURCIA	163	3.056	3.219	13.977	17.190	31.166	10.508	
BADAJOS	17.623	60.865	78.487	36.320	809	37.129	48.112	85
CACERES	2.087	6.101	8.188	17		17	7.327	231
EXTREMADURA	19.710	66.965	86.675	36.337	809	37.146	55.438	316
ALMERIA	863	1.155	2.018	3.201	9.697	12.898	2.754	
CADIZ	55.741	25.898	81.639	6.438	1.809	8.246	1.245	
CORDOBA	55.970	47.453	103.423	5.466	1.211	6.677	15.655	43
GRANADA	3.353	10.251	13.604	32.605	37.900	70.505	21.576	428
HUELVA	9.691	4.884	14.574	78	263	340	677	85
JAEN	8.113	5.856	13.969	4.143	92	4.235	3.014	
MALAGA	15.952	9.734	25.686	11.678	610	12.288	4.661	
SEVILLA	113.624	69.933	183.556	12.623	1.759	14.382	9.160	
ANDALUCIA	263.306	175.164	438.470	76.231	53.340	129.571	58.741	557
PALMAS (Las)	11		11	75		75		
Sta.C.TENERIFE		58	58	53		53	154	
CANARIAS	11	58	69	128		128	154	
ESPAÑA	402.864	1.884.042	2.286.906	2.661.483	248.318	2.909.801	375.401	147.061

3.3.1 CEREALES GRANO. Superficie provincial (ha) (Cont.)

Provincias y CC.AA.	Triticale	Mezcla de Cereales	Total Cereales de Invierno	Arroz	Maíz	Sorgo	Otros Cereales	Total Cereales Grano
A CORUÑA	2		1.848		8.215			10.063
LUGO			4.767		1.916			6.683
OURENSE			13.795		1.692			15.487
PONTEVEDRA			381		5.345			5.726
GALICIA	2		20.791		17.167			37.958
P.DE ASTURIAS			5		129			133
CANTABRIA			1.260		32			1.292
ALAVA			53.070					53.070
GUIPUZCOA					275			275
VIZCAYA			2		0			2
PAIS VASCO			53.072		275			53.347
NAVARRA	149		176.300	3.509	21.992			201.802
LA RIOJA	1.447		57.439		423			57.862
HUESCA	1.837		286.051	3.919	51.458	243		341.671
TERUEL	10.505	412	205.518		5.277			210.796
ZARAGOZA	1.402	526	347.429	3.447	21.951	254		373.081
ARAGON	13.744	938	838.999	7.366	78.686	498		925.548
BARCELONA	140		76.694		1.737	65		78.496
GIRONA	597	20	32.137	849	9.456	886		43.329
LLEIDA	2.394	739	170.336		30.681		10	201.027
TARRAGONA	140	226	24.928	19.225	50		2.074	46.278
CATALUÑA	3.271	985	304.096	20.075	41.924	951	2.084	369.130
BALEARES	973	864	32.976		838			33.814
AVILA	807	164	106.451		2.851			109.302
BURGOS	4.976	265	425.174		1.337			426.510
LEON	500	628	110.625		75.775			186.400
PALENCIA	3.341	129	298.788		9.498			308.287
SALAMANCA	2.258	208	142.366		19.357			161.723
SEGOVIA	700	16	176.144		129			176.273
SORIA	1.424		232.451		601			233.053
VALLADOLID	512		336.524		6.367			342.891
ZAMORA	2.741	140	164.729		20.538			185.266
CASTILLA Y LEON	17.258	1.551	1.993.251		136.453			2.129.704
MADRID	656	969	83.505	153	9.805			93.463
ALBACETE	6.773	597	277.675		16.585			294.259
CIUDAD REAL	7.395	4.555	275.714		4.144			279.858
CUENCA	6.343	847	334.705		500			335.205
GUADALAJARA	7.762	26	198.173		2.581			200.754
TOLEDO	18.857	499	284.066		10.681			294.748
CASTILLA LA MANCHA	47.130	6.524	1.370.333		34.491			1.404.824
ALICANTE			5.712		1.526	8		7.246
CASTELLON		204	7.179	178				7.357
VALENCIA		13	18.766	15.656	86			34.508
C. VALENCIANA		217	31.657	15.835	1.611	8		49.111
MURCIA			44.894	28	36			44.957
BADAJOS	22.821	6.379	193.013	16.902	47.717			257.633
CACERES	2.805	368	18.936	5.230	22.893			47.059
EXTREMADURA	25.626	6.747	211.949	22.132	70.610			304.691
ALMERIA			17.670					17.670
CADIZ	9.878	99	101.107	3.091	5.004	3.327		112.529
CORDOBA	4.528	11.918	142.245		7.272	498		150.015
GRANADA	1.448	176	107.736		4.755			112.491
HUELVA	6.144	161	21.982		38	9		22.029
JAEN	823	45	22.086		2.008	17		24.111
MALAGA	2.175		44.810		490			45.300
SEVILLA	19.150	176	226.423	38.598	15.438	69	470	280.998
ANDALUCIA	44.145	12.575	684.059	41.688	35.006	3.920	470	765.143
PALMAS (Las)			86					86
Sta.C.TENERIFE			265		18			283
CANARIAS			351		18			369
ESPAÑA	154.401	31.370	5.904.938	110.785	449.497	5.376	2.554	6.473.150

3.3.2 LEGUMINOSAS GRANO. Superficie provincial (ha)

Provincias y CC.AA.	Judías Secas	Habas Secas	Lentejas	Garbanzos	Guisantes Secos	Veza	Altramuz	Algarroba	Yeros	Otras Leguminosas Grano	Total Leguminosas Grano
A CORUÑA	265										265
LUGO	411										411
OURENSE	70			1						6	76
PONTEVEDRA	35										35
GALICIA	780			1						6	787
P.DE ASTURIAS	361										361
CANTABRIA	30										30
ALAVA	77	501		58							636
GUIPUZCOA	1	0									1
VIZCAYA	1										1
PAIS VASCO	78	502		58							638
NAVARRA		2.049		9	1.129	263					3.451
LA RIOJA	16			3	178	10					207
HUESCA					3.852	3.528			1.373		8.752
TERUEL	3				2.413	1.998			4.779		9.192
ZARAGOZA		316			5.610	8.547			20.289		34.762
ARAGON	3	316			11.875	14.072			26.441		52.706
BARCELONA				131	399	93					624
GIRONA		443			28						471
LLEIDA					430			7			437
TARRAGONA											
CATALUNA		443		131	858	93		7			1.532
BALEARES		365		260	336					483	1.444
AVILA	68			415	521	333			189		1.526
BURGOS	41	60		302	5.062	9.390	1	145	1.881	730	17.612
LEON	2.067		35	328	783	1.067	451				4.731
PALENCIA	11			64	6.171	11.762	313		311		18.632
SALAMANCA	56				225	343					2.612
SEGOVIA			722	1.266	155	393			377	931	2.495
SORIA				66	3.173	1.873	100		1.272	1.138	7.622
VALLADOLID	75		4.861	2.794	19.443	7.033			2.515		36.721
ZAMORA	12			1.363	1.919	6.550		143	135		10.121
CASTILLA Y LEON	2.331	60	5.618	6.753	37.690	38.989	865	287	6.680	2.798	102.072
MADRID			123	700	1.300	880			546		3.548
ALBACETE	82		5.615	436	17.366	4.717			15.578		43.793
CIUDAD REAL	63		173	917	18.824	2.082			6.672		28.730
CUENCA			15.552	130	3.794	2.547			13.564	68	35.656
GUADALAJARA				187	784	1.065			4.616		6.653
TOLEDO			2.843	2.214	7.609	6.707			16.696	667	36.736
CASTILLA LA MANCHA	144		24.184	3.885	48.377	17.118			57.126	734	151.568
ALICANTE											
CASTELLON						68					68
VALENCIA						181			3		183
C. VALENCIANA						249			3		252
MURCIA											
BADAJOS		909		4.777	12.064	815				198	18.762
CACERES		10									10
EXTREMADURA		919		4.777	12.064	815				198	18.772
ALMERIA						266	39		422		727
CADIZ		904		2.685	157						3.746
CORDOBA		1.620		1.019	1.040	620					4.298
GRANADA		214		1.953	383	1.597			2.235		6.383
HUELVA		136		1.211							1.347
JAEN		73		658							731
MALAGA		2.194		2.511	748	443					5.895
SEVILLA		7.517		10.204	665						18.386
ANDALUCIA		12.659		20.240	2.992	2.926	39		2.658		41.514
PALMAS (Las)	1		2	14							18
Sta.C.TENERIFE							11				11
CANARIAS	1		2	14			11				28
ESPAÑA	3.745	17.313	29.926	36.830	116.799	75.415	915	294	93.453	4.219	378.909

3.3.3 TUBÉRCULOS Y FLORES. Superficie provincial (ha)

Provincias y CC.AA.	Patata	Batata	Chufa	Otros Tuberculos	Total Tubérculos Consumo Humano	Total Flores y Plantas Ornamentales
A CORUÑA	3.896				3.896	38
LUGO	3.102				3.102	1
OURENSE	5.657				5.657	
PONTEVEDRA	1.354				1.354	10
GALICIA	14.008				14.008	48
P.DE ASTURIAS	241				241	3
CANTABRIA	44				44	
ALAVA	0				0	
GUIPUZCOA	2				2	45
VIZCAYA	16				16	
PAIS VASCO	18				18	45
NAVARRA	221				221	18
LA RIOJA	936				936	
HUESCA	161				161	
TERUEL	121				121	
ZARAGOZA	124				124	30
ARAGON	405				405	30
BARCELONA	294				294	17
GIRONA	94				94	
LLEIDA	79				79	4
TARRAGONA	108				108	1
CATALUNA	575				575	22
BALEARES	1.109				1.109	2
AVILA	2.484				2.484	
BURGOS	2.762				2.762	
LEON	3.125				3.125	
PALENCIA	884				884	
SALAMANCA	2.104				2.104	
SEGOVIA	2.180				2.180	
SORIA	860				860	
VALLADOLID	6.462				6.462	
ZAMORA	1.640				1.640	67
CASTILLA Y LEON	22.501				22.501	67
MADRID	126				126	
ALBACETE	1.002				1.002	
CIUDAD REAL	182				182	
CUENCA	61				61	11
GUADALAJARA						
TOLEDO	409				409	
CASTILLA LA MANCHA	1.655				1.655	11
ALICANTE	289	152			441	2
CASTELLON	62				62	5
VALENCIA	420	12	298	10	740	57
C. VALENCIANA	771	164	298	10	1.243	64
MURCIA	2.243				2.243	5
BADAJOS	427				427	
CACERES	36				36	
EXTREMADURA	463				463	
ALMERIA	78				78	87
CADIZ	1.143	260			1.403	11
CORDOBA	562				562	9
GRANADA	257				257	7
HUELVA	48				48	
JAEN	78				78	
MALAGA	348				348	14
SEVILLA	4.918				4.918	349
ANDALUCIA	7.433	260			7.693	477
PALMAS (Las)	472	200			673	
Sta.C.TENERIFE	2.565	3		18	2.586	79
CANARIAS	3.037	203		18	3.258	79
ESPAÑA	55.788	628	298	28	56.742	871

3.3.4 CULTIVOS INDUSTRIALES. Superficie provincial (ha)

Provincias y CC.AA.	Caña de Azúcar	Remolacha Azucarera	Algodón	Lino	Girasol	Soja	Colza	Cacahuete	Otras Oleaginosas
A CORUÑA					36				41
LUGO					21				
OURENSE					2				
PONTEVEDRA					98				
GALICIA					158				41
P.DE ASTURIAS									
CANTABRIA									
ALAVA		2.218			606		605		
GUIPUZCOA									
VIZCAYA									
PAIS VASCO		2.218			606		605		
NAVARRA					5.036		6.520		
LA RIOJA		1.258			836		139		
HUESCA					200		925		
TERUEL					5.169				439
ZARAGOZA					2.816		524		
ARAGON					8.185		1.449		439
BARCELONA					409		1.724		
GIRONA					1.490		1.855		
LLEIDA					47		5.278		
TARRAGONA									
CATALUÑA					1.946		8.856		
BALEARES									
AVILA		2.553			5.954		2.984		
BURGOS		1.253			62.174		479		
LEON		4.950			5.957		136		
PALENCIA		1.485			44.693				362
SALAMANCA		3.987			14.080		1.288		
SEGOVIA		1.396			23.706		368		182
SORIA		413			37.446		702		
VALLADOLID		8.759			51.335		4.202		1.510
ZAMORA		1.776			18.914		5.433		
CASTILLA Y LEON		26.573			264.258		15.591		2.053
MADRID					369		4		
ALBACETE					5.483		2.014		
CIUDAD REAL				520	2				
CUENCA					153.547				457
GUADALAJARA					28.168		1.882		919
TOLEDO					3.856		2.087		
CASTILLA LA MANCHA				520	191.055		5.983		1.376
ALICANTE					201				
CASTELLON									
VALENCIA					2			11	
C. VALENCIANA					203			11	
MURCIA									
BADAJOS					15.798	269		132	
CACERES					236	219		45	
EXTREMADURA					16.035	489		177	
ALMERIA									
CADIZ		1.327	17.969		70.869		3		
CORDOBA			7.495		56.027				
GRANADA					1.614				
HUELVA			910		16.896		278		
JAEN			4.521		5.423				
MALAGA					1.408		21		
SEVILLA		6.382	49.062		151.456		2.932		1.091
ANDALUCIA		7.709	79.957		303.694		3.233		1.091
PALMAS (Las) Sta.C.TENERIFE									
CANARIAS									
ESPAÑA		37.758	79.957	520	792.382	489	42.381	187	5.000

3.3.4 CULTIVOS INDUSTRIALES. Superficie provincial (ha) (Cont.)

Provincias y CC.AA.	Pimiento para Pimentón	Condimentos	Tabaco	Tomate industria	Lúpulo	Aromáticas	Otros Industriales	Total Industriales
A CORUÑA								77
LUGO								21
OURENSE								2
PONTEVEDRA								98
GALICIA								199
P.DE ASTURIAS								
CANTABRIA								
ALAVA							362	3.791
GUIPUZCOA								
VIZCAYA		1					2	3
PAIS VASCO		1					364	3.794
NAVARRA				1.301				12.857
LA RIOJA							319	2.551
HUESCA								1.126
TERUEL		11				74	288	5.982
ZARAGOZA				849			27	4.216
ARAGON		11		849		74	315	11.323
BARCELONA		1						2.134
GIRONA								3.345
LLEIDA								5.325
TARRAGONA		182				62		244
CATALUÑA		184				62		11.048
BALEARES								
AVILA	45		93					11.628
BURGOS							396	64.302
LEON					233			11.276
PALENCIA						300		46.840
SALAMANCA								19.355
SEGOVIA								25.651
SORIA						37		38.598
VALLADOLID						556		66.362
ZAMORA								26.122
CASTILLA Y LEON	45		93		233	892	396	310.135
MADRID		42						416
ALBACETE						1.009	9.671	18.177
CIUDAD REAL						96	611	1.229
CUENCA						1.834	2.343	158.181
GUADALAJARA						3.702	203	34.875
TOLEDO							1.281	7.223
CASTILLA LA MANCHA						6.641	14.110	219.685
ALICANTE								201
CASTELLON				16		72		88
VALENCIA		27		1		229		270
C. VALENCIANA		27		17		301		559
MURCIA		23				561	22	606
BADAJOS				14.755		17		30.972
CACERES	785		9.986	2.059				13.330
EXTREMADURA	785		9.986	16.814		17		44.302
ALMERIA								
CADIZ		308		30		29		90.535
CORDOBA		733					1.311	65.565
GRANADA			417			299		2.331
HUELVA								18.084
JAEN								9.944
MALAGA		1.077				392		2.898
SEVILLA		1.865		4.467		536	1.161	218.951
ANDALUCIA		3.982	417	4.497		1.256	2.472	408.309
PALMAS (Las)								
Sta.C.TENERIFE		1				7		8
CANARIAS		1				7		8
ESPAÑA	829	4.271	10.497	23.478	233	9.810	17.998	1.025.790

3.3.5 CULTIVOS FORRAJEROS. Superficie provincial (ha)

Provincias y CC.AA.	Maíz Forrajero	Alfalfa	Veza para Forraje	Otros Forrajes	Total Forrajes	Praderas Polifitas	Nabo Forrajero	Remolacha Forrajera	Coles y Berzas Forrajeras	Otras Plantas Escarda	Total P.E Forrajeras	Total Cultivos Forrajeros
A CORUNA	43.988			20	44.008	54.900		11	542	28	582	99.489
LUGO	19.949	31			19.981	85.169		283	523	86	893	106.042
OURENSE	617	30		31	678	1.160	2	134	400	187	721	2.560
PONTEVEDRA	5.365			17	5.382	14.783	3	28	277	59	367	20.532
GALICIA	69.919	62		68	70.049	156.012	5	456	1.742	360	2.563	228.623
P.DE ASTURIAS	8.630	8		1.945	10.583	3.679	9	15	21		45	14.307
CANTABRIA	4.737	46			4.784	181						4.965
ALAVA	305	98			403	31	1				1	436
GUIPUZCOA	20				20	149						169
VIZCAYA	20	3			22	1						24
PAIS VASCO	345	101			446	182	1				1	629
NAVARRA	1.221	7.585	859	1.276	10.942	7.089						18.031
LA RIOJA	23	1.024	269	856	2.171	94						2.265
HUESCA	1.499	40.510	1.585	8.691	52.285	8.308		15			15	60.608
TERUEL	593	9.368	1.343	10.286	21.590	339						21.929
ZARAGOZA		42.321	309	9.756	52.386	1.062						53.448
ARAGON	2.092	92.199	3.237	28.733	126.261	9.710		15			15	135.985
BARCELONA	926	2.826	125	14.533	18.410	1.796						20.206
GIRONA	1.356	7.629		14.734	23.719	910						24.630
LLEIDA	447	21.509	126	13.686	35.769	37						35.806
TARRAGONA	154	54		983	1.191							1.191
CATALUNA	2.884	32.017	251	43.936	79.089	2.743						81.832
BALEARES		652		27.134	27.786							27.786
AVILA	235	1.203	1.434	12.687	15.559	173						15.732
BURGOS	2.001	4.029	4.830	6.401	17.261	295						17.556
LEON	415	8.509	6.067	3.903	18.893	3.058				12	12	21.964
PALENCIA	469	33.273	11.574	7.592	52.908	3.186				242	242	56.336
SALAMANCA	100	650	1.441	38.732	40.922	8						40.930
SEGOVIA	399	252	1.349	3.452	5.452							5.452
SORIA		261	846	2.476	3.583							3.583
VALLADOLID	252	23.149	7.905	10.359	41.666	561						42.227
ZAMORA	249	14.874	5.866	28.139	49.129	1.464						50.592
CASTILLA Y LEON	4.120	86.201	41.311	113.741	245.373	8.745				254	254	254.372
MADRID		1.146		469	1.616	63						1.679
ALBACETE		4.809		5.158	9.967	47						10.014
CIUDAD REAL		48	1.669	3.352	18.454	23.523						23.680
CUENCA			214	126	897	1.238						1.673
GUADALAJARA			710	994	3.092	4.796						4.796
TOLEDO		482	7.924	1.090	20.655	30.152						32.723
CASTILLA LA MANCHA	530	15.327	5.563	48.256	69.676	3.211						72.887
ALICANTE	180	2.279		89	2.547							2.547
CASTELLON	9	367	26	257	659							659
VALENCIA	2	403	229	293	927	214				6	6	1.147
C. VALENCIANA	191	3.049	254	639	4.133	214				6	6	4.353
MURCIA	165	641	4		810							810
BADAJOS		2.796	6.670	16.879	26.345	1.321						27.666
CACERES	146		3.101	12.139	15.386	27.181						42.567
EXTREMADURA	146	2.796	9.772	29.018	41.731	28.501						70.232
ALMERIA	13	53		26	92							92
CADIZ		2.054	208	15.790	18.052	726			600		600	19.378
CORDOBA	1.071	2.378	510	2.033	5.993	72						6.065
GRANADA	42	3.523		1.014	4.579							4.579
HUELVA		43		798	841							841
JAEN	221	238		530	989	18						1.007
MALAGA	9	336	1.020	9.177	10.542	87						10.629
SEVILLA	3	3.035	851	8.888	12.778	441						13.219
ANDALUCIA	1.359	11.660	2.589	38.258	53.865	1.345			600		600	55.810
PALMAS (Las)		1			1							1
Sta.C.TENERIFE	6	63	11	313	392							392
CANARIAS	6	64	11	313	393							393
ESPAÑA	96.369	254.577	64.120	334.641	749.707	221.770	15	486	2.362	620	3.483	974.960

3.3.6 CULTIVOS HORTÍCOLAS EN CAMPO. Superficie provincial (ha)

Provincias y CC.AA.	Col (1)	Esparragos	Apio	Espinaca	Lechuga	Escarola	Acelgas	Sandia	Melón	Calabaza	Calabacín	Pepino	Berenjena	Tomate (2)
A CORUÑA	149			8	46		4					4		55
LUGO	64				38		5					4		45
OURENSE	96				23		10					4		44
PONTEVEDRA	49				65		7					6		47
GALICIA	359			8	171		27					18		191
P.DE ASTURIAS	34				27									
CANTABRIA					1					1				4
ALAVA														
GUIPUZCOA														0
VIZCAYA												0		
PAIS VASCO												0		0
NAVARRA	871	1.097		85					1				254	554
LA RIOJA	192	8	24		4		8					5		56
HUESCA														2
TERUEL	86								386					
ZARAGOZA	203	13					5				7		37	175
ARAGON	289	13					5		386		7		37	176
BARCELONA	76		26	27	181	107	61	5	72	50	644	4	17	285
GIRONA	15				25			5	8		1		1	44
LLEIDA	10								85					36
TARRAGONA	1				71			636	85	27	276	25	24	86
CATALUÑA	101		26	27	277	107	61	645	250	77	921	29	42	452
BALEARES					92			60	365		216	25	82	194
AVILA					1				22					
BURGOS					33									3
LEON	74			6	4		4							11
PALENCIA	24													
SALAMANCA	46				62					93				
SEGOVIA	13				65				7	9				
SORIA														
VALLADOLID	26	224		335	19		14							
ZAMORA								1		141	3			8
CASTILLA Y LEON	181	224		341	184		19	1	28	243	3			22
MADRID	63	189						7		27	6			16
ALBACETE	2.282		14		867				26					75
CIUDAD REAL								441	3.786			4	40	346
CUENCA									191					7
GUADALAJARA		2.163												
TOLEDO	32	7								9				143
CASTILLA LA MANCHA	2.314	2.170	14		867			441	4.003	9		4	40	571
ALICANTE	25				2			866	567	382	100		74	218
CASTELLON	110	2			68			331	120	48	18		12	125
VALENCIA	62			6	93		1	936	49	556	68	2	77	142
C. VALENCIANA	197	2		6	163		1	2.132	735	986	186	2	164	484
MURCIA	1.034		105		465		9	3.054	9.456	231	519	127	18	73
BADAJOS	391	775			10			279	1.119		87			1.777
CÁCERES		41						34	14					6
EXTREMADURA	391	817			10			312	1.132		87			1.783
ALMERIA					116			1.404			41			15
CADIZ	111	328					1	137	68	441	17		20	65
CORDOBA		337	89					66	359	7	57			
GRANADA	1.377	2.001			187			19	52		238		4	342
HUELVA								110	21	38				584
JAEN		103						10	4		22	1	15	35
MALAGA	4	146						439	359		2			28
SEVILLA	80	280	15		8		21	723	940	317	55		4	180
ANDALUCIA	1.572	3.194	103		310		22	2.907	1.804	802	432	1	43	1.249
PALMAS (Las)	26							115		69				48
Sta.C.TENERIFE	20				17					15	33			
CANARIAS	46				17			115		84	33			48
ESPAÑA	7.645	7.714	273	467	2.591	107	153	9.675	18.159	2.460	2.435	187	680	5.875

(1) Se incluye col repollo, coliflor y col brocoli

(2) No se incluye el tomate con destino a industria

3.3.6 CULTIVOS HORTÍCOLAS EN CAMPO. Superficie provincial (ha) (Cont.)

Provincias y CC.AA.	Pimiento	Fresa y Freson	Alcachofa	Ajo	Cebolla	Remolacha de mesa	Zanahoria	Maíz dulce	Judías verdes	Grelo	Guisantes verdes	Habas verdes	Champiñón	Lombarda	Puerro	Huerta vacía	Otras Hortalizas	Total Hortalizas (en campo)
A CORUÑA	93	4		3	106		10		113	64	17		59			11	6	752
LUGO	44	2		3	68		8		69	32	8		23			6	29	449
OURENSE	36	4		11	52		4		57	9	8		43			8	1	411
PONTEVEDRA	72	9		2	90		18		83	7	6		128			27	2	618
GALICIA	245	19		19	315		40		323	112	39		252			53	38	2.229
P.DE ASTURIAS					32				2				53					148
CANTABRIA	2				2			7	5				1					22
ALAVA												76						76
GUIPUZCOA	82								1									83
VIZCAYA																		0
PAIS VASCO	82								1			76						159
NAVARRA	879		1.615	17	191			1.908	127		580	1.639	340				215	10.374
LA RIOJA	31		407		6		96		81		1.996	2	76	480			4	3.477
HUESCA					315						279		52					647
TERUEL			3										64		105			644
ZARAGOZA	333		9		1.521						621	83	94			138		3.239
ARAGON	333		12		1.836						900	83	211		105	138		4.531
BARCELONA	14		234		95		12		77				2.204				1	4.193
GIRONA	5	2	35	4	10		5	214	6		1	8	76		1			463
LLEIDA					443								67					640
TARRAGONA	106		136		251				129		9	2.354		3	23	38		4.281
CATALUÑA	125	2	405	4	799		17	214	212		1	16	4.701		4	23	39	9.578
BALEARRES	36	16	35		181				49			4	410			17		1.781
AVILA		255			739								100					1.116
BURGOS					235				105		134	40	26					577
LEON	100			32	127								204			9	6	577
PALENCIA			11	1	487						140		26					688
SALAMANCA					388				235				20					844
SEGOVIA				252	283	438	1.533								329			2.928
SORIA									1.207				4					1.211
VALLADOLID		1		767	745		926	70	1		1.429		19			180		4.757
ZAMORA	55			63	4				1		35							311
CASTILLA Y LEON	154	256	11	1.114	3.007	438	2.460	70	1.549		1.738	40	399			517	6	13.009
MADRID	14		24	475	761							3	4					1.590
ALBACETE	664			12.017	7.632			812			2.379	42	21					26.832
CIUDAD REAL	909		19	1.158	6.368								115					13.185
CUENCA	25			4.564	742									196			3	5.729
GUADALAJARA													29					2.192
TOLEDO			4	80	315		208				726	34	92					1.650
CASTILLA LA MANCHA	1.598		22	17.820	15.057		208	812			3.105	75	257	196			3	49.587
ALICANTE	248		2.051	2	46		79	16	2				3.382				42	8.100
CASTELLON	16		583		30			3	28				1.023					2.519
VALENCIA	140	3	231	1	266	5		3	91		3	2.659			55	130	160	5.737
C. VALENCIANA	405	3	2.865	2	342	5	79	22	122		3	7.064			55	130	201	16.356
MURCIA	530		3.795	481	155			705					29.683	26			31	50.497
BADAJOS	237				498						492	1.422	31					7.117
CACERES	130																	226
EXTREMADURA	367				498						492	1.422	31					7.343
ALMERIA	165		310										4.572					6.623
CADIZ	50		5		39	261	2.407	111	22				299			22	363	4.769
CORDOBA			3	3.538	1.221		7						115					5.796
GRANADA	34		402	1.543	86				510		12	70	478				0	7.352
HUELVA		1.538			19							7	2				17	2.336
JAEN	9		6		104				2								12	322
MALAGA	11		381	680	74				132			72	570					2.898
SEVILLA	64		99	554	427	26	482	601					3			6	37	4.922
ANDALUCIA	334	1.538	1.205	6.315	1.969	287	2.896	712	666		12	149	6.038			28	430	35.018
PALMAS (Las)	15				109		2	285	18		4		8				25	725
Sta.C.TENERIFE					62			61	12			8	172			9		410
CANARIAS	15				171		2	346	30		4	8	179			9	25	1.135
ESPAÑA	5.151	1.835	10.397	26.247	25.322	730	5.797	4.794	3.168	112	8.943	3.443	49.699	702	165	914	992	206.834

3.3.7 CULTIVOS EN INVERNADERO. Superficie provincial (ha)

Provincias y CC.AA.	Cultivos Herbáceos														OTROS HERBACEOS	
	HORTALIZAS														Flores	Otros c. herbáceos (1)
	Col repollo	Coliflor	Lechuga	Sandía	Melón	Calabacín	Pepino	Berenjena	Tomate	Pimiento	Fresa y Freson	Cebolla	Judías Verdes	Otras Hortalizas		
A CORUÑA	1	0	18			0			18	39	22	0	15	2	60	19
LUGO									5	1						7
OURENSE									1	1					5	1
PONTEVEDRA	0		1			1			16	29			18	1	71	9
GALICIA	2	0	19			1			40	70	22	0	33	3	136	35
P.DE ASTURIAS			12			1			39	3		1	6		7	31
CANTABRIA																6
ALAVA																2
GUIPUZCOA			3						32	22						59
VIZCAYA			0			1			10	1		0	1	0	1	141
PAIS VASCO			4			1			42	23		0	1	0	1	202
NAVARRA			120						27	26			4		2	2
LA RIOJA			6				14		10	5			0	6		
HUESCA																4
TERUEL																
ZARAGOZA														21	6	
ARAGON															6	4
BARCELONA			8				114	3	184		58		3	29	84	7
GIRONA						7			34	4				20	16	
LLEIDA				4			5	5	5	5				4		
TARRAGONA													3			6
CATALUÑA			8	4		7	118	8	223	9	58		7	53	99	13
BALEARES				2	30	8	4	5	49					2		
AVILA			1						2	3			1			7
BURGOS																
LEON									20				4			21
PALENCIA																16
SALAMANCA			1						2	2	1	1				
SEGOVIA																3
SORIA																
VALLADOLID																0
ZAMORA									9							
CASTILLA Y LEON			2						33	5	1	5				47
MADRID								154		7						2
ALBACETE									14							
CIUDAD REAL																
CUENCA																
GUADALAJARA																
TOLEDO																
CASTILLA LA MANCHA									14							
ALICANTE							19	16	42	322		4			109	33
CASTELLON									17	4						
VALENCIA			4				4	77	26			7	55	13	14	
C. VALENCIANA			4				19	20	135	352		11	55	122	47	
MURCIA				102	39	44		1.740	1.367				8	237	6	
BADAJOS						17			28							2
CACERES									4	2						10
EXTREMADURA						17			32	2						13
ALMERIA				273	221	263	172	304	728	1.472		59		144	79	
CADIZ				108	76	36	8	1	93	30		8	1	289		
CORDOBA														11	35	
GRANADA				503	248		453		1.896	194	93	142	18		110	
HUELVA									5	5.244			16		38	
JAEN								1	57	3					1	
MALAGA						4	114	68	225	199		16				
SEVILLA						17			13	10			8	107	6	
ANDALUCIA				885	546	320	747	373	3.017	1.907	5.337	8	219	73	549	269
PALMAS (Las)						34			835					16	21	6
Sta.C.TENERIFE	30					73	4	5	14	43		37	54	99	154	3
CANARIAS	30					106	4	5	849	43		37	54	114	175	8
ESPAÑA	31	0	170	896	678	501	1.104	412	6.249	3.820	5.416	47	340	335	1.334	686

(1) En otros cultivos herbáceos está incluida la superficie de huerto en invernadero

3.3.7 CULTIVOS EN INVERNADERO. Superficie provincial (ha) (Cont.)

Provincias y CC.AA.	CULTIVOS LEÑOSOS								Viveros	Superficie vacía	Total general
	Níspero	Aguacate	Platanera	Mango	Papaya	Frambueso	Piña	Otros leñosos			
A CORUÑA										26	220
LUGO										2	15
OURENSE											9
PONTEVEDRA									45	9	199
GALICIA									45	36	442
P.DE ASTURIAS						4		7	24	30	165
CANTABRIA											6
ALAVA											2
GUIPUZCOA									2	17	135
VIZCAYA										2	157
PAIS VASCO									2	19	294
NAVARRA									64	309	554
LA RIOJA										15	56
HUESCA											4
TERUEL											
ZARAGOZA									161	28	216
ARAGON									161	28	220
BARCELONA										119	609
GIRONA									3		83
LLEIDA											28
TARRAGONA									68		77
CATALUÑA									71	119	797
BALEARES										4	105
AVILA										1	13
BURGOS											
LEON										4	49
PALENCIA											16
SALAMANCA										1	7
SEGOVIA									93		95
SORIA											
VALLADOLID										13	14
ZAMORA											9
CASTILLA Y LEON									93	19	203
MADRID									0	33	197
ALBACETE											14
CIUDAD REAL										10	10
CUENCA										2	2
GUADALAJARA											
TOLEDO											
CASTILLA LA MANCHA										12	27
ALICANTE									32	118	694
CASTELLON									12	4	37
VALENCIA									32	67	300
C. VALENCIANA									77	189	1.031
MURCIA									359	2.622	6.523
BADAJOS									18	75	141
CACERES						49				27	92
EXTREMADURA						49			18	102	232
ALMERIA									218	26.859	30.792
CADIZ									89	145	916
CORDOBA									9	16	71
GRANADA	46			63						1.671	5.438
HUELVA						221		511		2.677	8.711
JAEN										35	98
MALAGA				45					172	268	1.111
SEVILLA										70	231
ANDALUCIA	46			108		221		511	488	31.741	47.367
PALMAS (Las)		13	773	7	2				11	1.457	3.173
Sta.C.TENERIFE		60	2.301	238	163		109		17	260	3.661
CANARIAS		72	3.073	245	165		109		28	1.717	6.834
ESPAÑA	46	72	3.073	353	165	273	109	518	1.429	36.996	65.055

3.3.8 CULTIVOS EN HUERTOS FAMILIARES. Superficie provincial (ha)

Provincias y CC.AA	Cereales grano	Leguminosas	Tuberculos c. h.	Industriales	Forrajeras	Hortalizas	Frutales cítricos	Frutales no cítricos	Olivar	Viñedo	Otros cultivos leñosos	Barbecho	Sin distribuir	TOTAL
A CORUÑA	978	164	1.436		732	1.273	64	2.292	0	228		345	283	7.795
LUGO	389	158	935	3	1.336	969	4	1.265	0	58		89	81	5.287
OURENSE	331	102	1.132		833	1.002	3	1.375	1	199		322	135	5.435
PONTEVEDRA	832	56	884		692	1.086	51	1.584		556		378	481	6.601
GALICIA	2.530	480	4.387	3	3.594	4.330	121	6.515	2	1.041		1.134	981	25.118
P.DE ASTURIAS	117	511	761		283	826	6	368		5			22	2.899
CANTABRIA	8	35	39	5	0	282		132			1		61	563
ALAVA		7	90		4	215		319	38	34			2	709
GUIPUZCOA	35	153	64		2	520		1.354		4			36	2.167
VIZCAYA	0	62	80		18	664	0	317		96			14	1.252
PAIS VASCO	35	221	234		25	1.398	0	1.989	38	134			53	4.128
NAVARRA	54	8	663			2.427		283	24	8			9	3.475
LA RIOJA	8	30	296	0	0	1.819		620	64	61			2	2.901
HUESCA	3		207	4	16	557		138	44	25			2	996
TERUEL	10	3	521		9	893		649	19	10		5	0	2.120
ZARAGOZA	16	5	335		1	1.374		628	112	82		1		2.554
ARAGON	29	8	1.062	4	26	2.824		1.414	175	118		7	3	5.670
BARCELONA	25	43	532	1		1.823	3	525	119	37			13	3.121
GIRONA	15		305	3	23	796		121	15	47				1.325
LLEIDA	12		202		13	972		261	24	49		2	2	1.536
TARRAGONA	15		186			1.110	167	758	229	35		5		2.506
CATALUÑA	66	43	1.225	4	36	4.701	170	1.664	388	167		7	15	8.487
BALEARES	26	8	100	6	367	1.501	1.005	2.480	673	276	250			6.693
AVILA		4	50			183		77	8	1			1	324
BURGOS		39	130			350		1.562		36		3	4	2.124
LEON	180	218	817	1	148	1.759		1.175		41		0	101	4.440
PALENCIA	9	1	25		8	144		128		4				319
SALAMANCA	1	11	168			317		123		15			9	643
SEGOVIA	17	2	46			246		82		3				396
SORIA	1		144			198		201						544
VALLADOLID		9	33			483		65		12				602
ZAMORA	12	74	505		12	1.193		552	11	56			36	2.450
CASTILLA Y LEON	219	358	1.917	1	168	4.874		3.964	19	167		3	151	11.842
MADRID		13	111			379		26						530
ALBACETE	7		150		9	667		161	35	7				1.036
CIUDAD REAL	12	2	124			611		330	81	10		0		1.170
CUENCA			31			402		275	19	45				772
GUADALAJARA			94			372		246	10					723
TOLEDO	1	19	415		3	1.333		40		85				1.895
CASTILLA LA MANCHA	19	20	815		12	3.386		1.052	144	147		0		5.597
ALICANTE	17		3		3	545	509	889	357	68	17	9	20	2.436
CASTELLON	12	6	242	1	11	1.944	89	656	450	37	11	2	1	3.462
VALENCIA	12	3	126	8	8	1.953	315	1.003	272	85	17	15	4	3.822
C. VALENCIANA	41	9	371	9	22	4.442	913	2.548	1.079	191	45	26	25	9.720
MURCIA	0		15	5	15	1.421	898	1.562	369	37	28	5	5	4.359
BADAJOS	10	4	200		75	1.174	30	425	332	131				2.380
CACERES	16	71	104		11	1.109	16	403	113	358				2.202
EXTREMADURA	26	75	304		85	2.282	46	828	446	489				4.581
ALMERIA	6		34			202	48	184	136	2				611
CADIZ	6	14	92		1	710	55	104	122	11				1.114
CORDOBA	31	4	48	2	1	644	34	357	64	6				1.190
GRANADA	76	25	213	13	3	1.844	36	487	188	56			1	2.942
HUELVA	21	5	53			610	195	331	159	65			9	1.448
JAEN	0		108	2		668	1	357	53	47			3	1.240
MALAGA	4		12		46	788	1.040	1.027	179	84		8		3.187
SEVILLA	13	0	25	1	2	1.083	117	164	78	3			21	1.509
ANDALUCIA	157	48	585	18	53	6.549	1.528	3.011	978	273		8	34	13.241
PALMAS (Las)	10	9	217	1		1.464	125	109	66	26				2.028
Sta.C.TENERIFE	13	0	221		15	175	100	344	6	35			6	915
CANARIAS	23	9	439	1	15	1.639	225	453	72	61			6	2.943
ESPAÑA	3.359	1.878	13.322	56	4.701	45.082	4.912	28.909	4.471	3.175	349	1.165	1.367	112.746

3.3.9 CULTIVOS HORTÍCOLAS EN HUERTOS FAMILIARES. Superficie provincial (ha)

Provincias y CC.AA	Col (1)	Espárragos	Apio	Espinaca	Lechuga	Escarola	Acelga	Sandía	Melón	Calabaza	Calabacín	Pepino	Berenjena	Tomate	Pimiento
A CORUÑA	100				96		18		0	1	11	0		113	150
LUGO	63				70		9			23	12			87	72
OURENSE	93				66		13			30	10			93	87
PONTEVEDRA	44				79		13		0	2	7			142	126
GALICIA	300				311		52		1	56	41	0		436	435
P.DE ASTURIAS	6				33		2			17	15		2	75	48
CANTABRIA	7				7		0				6		0	46	27
ALAVA					23		0				12			52	34
GUIPUZCOA	1				72		15				22			200	69
VIZCAYA	2				54		1			5	32	0		186	148
PAIS VASCO	3				149		16			5	66	0		437	251
NAVARRA		11			168		4	1	59		49	13	8	534	489
LA RIOJA		4			65		15		3	1	56	0	0	269	239
HUESCA		2			36		2	2	5	8	22	10	6	142	38
TERUEL	3			1	69		14	3	2	19	29	11		194	65
ZARAGOZA		11	0		25		3	0	4	5	70	2	1	286	37
ARAGON	3	13	0	1	130		20	5	11	32	121	23	7	622	140
BARCELONA	12				46	1	62	5	10	2	64	21	71	418	78
GIRONA		5			60		1	0	6	4			11	262	24
LLEIDA	16			3	100	2	7	7	5	0	11	2	16	172	22
TARRAGONA	13			0	74		4	1	5		27		28	225	11
CATALUÑA	40	5		3	280	3	74	13	26	5	102	23	127	1.076	135
BALEARES	32	2	4	6	40		27	41	46	4	34	5	13	324	38
ÁVILA					15			9	36		6	1		44	19
BURGOS	0	2			18		1				3	6		62	15
LEON	105			3	71		9	7	9	34	22	2		135	150
PALENCIA					8						14			9	7
SALAMANCA	3				14				1	2	7			38	13
SEGOVIA	3				7			23	67	14	13	2		50	5
SORIA					49						3			7	
VALLADOLID	251				6				5	1	29	3		24	14
ZAMORA	18			1	76		6	3	18	70	3	6		86	57
CASTILLA Y LEON	380	2		3	263		16	40	136	122	100	19		454	282
MADRID	3	6			7		1	19	16		17	17	0	69	39
ALBACETE			6		2			9	39	0	3	5	0	179	52
CIUDAD REAL					5			2	18	8	9	49	7	260	83
CUENCA		21			2		3	6	7	5	4	15		231	11
GUADALAJARA	1	2			1			1	6	17	24	0		42	63
TOLEDO	31	4			17		1	14	99	15	22	15	1	253	72
CASTILLA LA MANCHA	32	27	6		27		4	32	169	45	62	85	9	965	281
ALICANTE	1				9		0	5	22	19	9	2	4	134	15
CASTELLON	51				35	2	24	62	16	64	54	8	18	232	39
VALENCIA	6	2			23		1	69	23	159	15	7	16	318	94
C. VALENCIANA	58	2			67	2	25	136	62	242	78	16	38	684	148
MURCIA					1		1	7	5	8	48	6	13	142	20
BADAJOS					50			64	161	4	59	21	19	228	83
CACERES					11			121	115	18	21	2	17	256	146
EXTREMADURA					60			184	276	22	80	23	36	484	228
ALMERIA	4									1	4		1	71	78
CADIZ	2	0	10		8	0	40	63	28	22	3	11	149	58	58
CORDOBA		8			0		29	54	16	86		4	240	58	58
GRANADA		17			3	3	5	16	18	40	45	11	379	221	221
HUELVA		5			7			68	108	28	10	17	5	152	85
JAEN		2			1			14	52	5	3	16	28	180	126
MALAGA					24		10	8	23	7	27	20	11	118	87
SEVILLA	1	5			6			8	9	13	37	2	1	138	84
ANDALUCÍA	6	37	10		50		13	172	325	116	229	104	71	1.426	798
PALMAS (Las)	55				3		21	6		61	6			39	7
Sta.C.TENERIFE	15	1			16					5	8			3	
CANARIAS	70	1			19		21	6		67	15			42	7
ESPAÑA	942	109	20	13	1.678	4	293	658	1.134	741	1.119	336	326	8.084	3.608

(1) Se incluye col repollo, coliflor y col brocoli

3.3.9 CULTIVOS HORTÍCOLAS EN HUERTOS FAMILIARES. Superficie provincial (ha) (Cont.)

Provincias y CC.AA	Fresa y Fresón	Alcachofa	Ajo	Cebolla	Remolacha de mesa	Zanahoria	Maíz dulce	Judías verdes	Grelo	Guisantes verdes	Habas verdes	Huerto vacío	Lombarda	Puerro	Otras Hortalizas	Total general
A CORUÑA	12		9	183		12		172	28	22	12	312		16	4	1.273
LUGO	4		6	113		11		134	3	9	31	317		5	1	969
OURENSE	3		8	123		9		95	3	11	7	338		10	1	1.002
PONTEVEDRA	5		3	147		10		140	9	21	15	308		14	2	1.086
GALICIA	24		27	565		42		541	43	63	65	1.275		45	9	4.330
P.DE ASTURIAS	4	0	7	166		1		20		12	1	414		1	1	826
CANTABRIA	0		1	23		0	3	68			1	75		8	7	282
ALAVA				21		4		32				24		14		215
GUIPUZCOA	0			31				57			1	32		20		520
VIZCAYA				16		0		97				110		12		664
PAIS VASCO	0			68		4		186			1	166		45		1.398
NAVARRA	3	59	15	210		8		357		5	33	271		115	16	2.427
LA RIOJA	1	22	131	266				215		1	53	474				1.819
HUESCA	1		3	70		0		86		1	1	121				557
TERUEL		8	28	146			1	100			21	178		0	0	893
ZARAGOZA	1	6	40	122				60		0	7	681		3	10	1.374
ARAGON	2	14	71	338		0	1	245		2	30	980		3	10	2.824
BARCELONA	2	12	2	124		10	8	174		3	44	655				1.823
GIRONA		8	11	99				5		20	19	262				796
LLEIDA	5	15	16	124				17		3	28	361		0	40	972
TARRAGONA		80	3	150			5	31			23	421	0	1	10	1.110
CATALUÑA	6	114	32	496		10	13	228		26	113	1.699	0	1	50	4.701
BALEARES		8	33	110			1	11		1	7	708		6		1.501
AVILA	1		2	25		0		11			3	11		2		183
BURGOS	0	0	25	45				40			2	126	3	2		350
LEON	2	0	30	232		7	8	100		11	8	797		16	1	1.759
PALENCIA		1	6	14			1	28		4	2	49		1		144
SALAMANCA	13		37	67		3		33		6		70		2	7	317
SEGOVIA	0		10	12		1		33		1		6	0		0	246
SORIA			2	118				16				4				198
VALLADOLID	1	1	20	15		0		12		1	3	97				483
ZAMORA	1	0	44	88		1		41		4	13	632		16	9	1.193
CASTILLA Y LEON	18	2	177	616		8	13	1	313		28	30	1.792	3	37	4.874
MADRID		5	1	51				13			8	106				379
ALBACETE			66	23				5			36	239			3	667
CIUDAD REAL		0	13	38				11			13	91			2	611
CUENCA			32	14				11			1	37				402
GUADALAJARA			21	5				20				164			5	372
TOLEDO			31	134				15			22	588				1.333
CASTILLA LA MANCHA		0	165	214				62			72	1.119			10	3.386
ALICANTE		7		28				23			2	248			14	545
CASTELLON		186	14	124				12	38	3	16	935			12	1.944
VALENCIA	2	42	16	121				26	64		18	922			10	1.953
C. VALENCIANA	2	236	29	273				38	126		3	36	2.106		36	4.442
MURCIA		27		28			7	5				964			137	1.421
BADAJOZ	2		26	96				18			31	294			20	1.174
CACERES	0		2	80				107				214				1.109
EXTREMADURA	2		27	176				124			31	508			20	2.282
ALMERIA		0		1								42				202
CADIZ	1	16	6	81		6	15	10		1	4	173		1		710
CORDOBA		9	7	20		1	2					105			5	644
GRANADA			15	105				21	58		55	825		5	1	1.844
HUELVA		14	7	43			5	16			4	33			5	610
JAEN		18	11	22			51				4	134				668
MALAGA		23	8	39				25			12	347				788
SEVILLA		18	7	57		3	7	4	12		0	643			26	1.083
ANDALUCIA	1	98	61	366		3	13	98	121		1	80	2.302	10	36	6.549
PALMAS (Las)	55		1	187		0	171	15		12	1	809		13	1	1.464
Sta.C.TENERIFE		1	3	27				38	8		0	49				175
CANARIAS	55	1	4	214		0	209	24		12	1	857		13	1	1.639
ESPAÑA	119	586	782	4.180		12	92	372	2.659	43	154	15.816	4	288	350	45.082

3.3.10 FRUTALES CÍTRICOS. Superficie provincial (ha)

Provincias y CC.AA.	Naranja	Mandarino	Limonero	Naranja Amargo	Pomelo	Otros Citricos	Total Citricos
A CORUNA	31		106				137
LUGO			2				2
OURENSE			1				1
PONTEVEDRA	22		31				53
GALICIA	53		141				194
P.DE ASTURIAS							
CANTABRIA							
ALAVA							
GUIPUZCOA							
VIZCAYA			10				10
PAIS VASCO			10				10
NAVARRA							
LA RIOJA							
HUESCA							
TERUEL							
ZARAGOZA							
ARAGON							
BARCELONA							
GIRONA							
LLEIDA							
TARRAGONA	1.718	9.450	30		60		11.259
CATALUÑA	1.718	9.450	30		60		11.259
BALEARES	512	111	424				1.047
AVILA							
BURGOS							
LEON							
PALENCIA							
SALAMANCA							
SEGOVIA							
SORIA							
VALLADOLID							
ZAMORA							
CASTILLA Y LEON							
MADRID							
ALBACETE							
CIUDAD REAL							
CUENCA							
GUADALAJARA							
TOLEDO							
CASTILLA LA MANCHA							
ALICANTE	13.345	7.663	9.175		229	260	30.673
CASTELLON	6.303	30.480	20		20	281	37.105
VALENCIA	56.498	40.405	31	14	245	387	97.581
C. VALENCIANA	76.147	78.548	9.226	14	494	929	165.359
MURCIA	12.136	6.381	21.487		475	26	40.505
BADAJOS	7	14					21
CACERES							
EXTREMADURA	7	14					21
ALMERIA	4.550	2.570	2.006		139		9.264
CADIZ	1.055	111	18				1.184
CORDOBA	9.980	536					10.516
GRANADA	1.730		420				2.150
HUELVA	11.185	6.594	60				17.839
JAEN							
MALAGA	3.503	405	3.004		32		6.944
SEVILLA	28.646	3.041		106	267	13	32.072
ANDALUCIA	60.649	13.257	5.508	106	437	13	79.970
PALMAS (Las)	423		64				486
Sta.C.TENERIFE	537		89				626
CANARIAS	960		153				1.113
ESPAÑA	152.183	107.761	36.980	120	1.466	968	299.478

3.3.11 FRUTALES NO CÍTRICOS. Superficie provincial (ha)

Provincias y CC.AA.	Manzano	Manzano no comercial	Peral	Membri-llero	Nispero	Total Frutales Pepita	Albarico-que-ro	Cerezo y Guindo	Melocotonero y Nectarinas	Ciruelo	Total frutales Hueso	
A CORUÑA	434	1.294	165	13	20	1.924		285		279	164	727
LUGO	109	1.344	129	4		1.587		253		84	44	381
OURENSE	47	504	94	5	0	650		195		98	65	358
PONTEVEDRA	268	367	55	3	6	700		101		105	77	282
GALICIA	859	3.509	442	24	26	4.861		834		565	350	1.749
P.DE ASTURIAS	4.073	65	6			4.144		16		4	1	20
CANTABRIA	80	4	6			90	1	1		1	1	4
ALAVA	26	7	25			58		0			1	1
GUIPUZCOA	1.755	45				1.800						
VIZCAYA	10	15	73			99		2				2
PAIS VASCO	1.791	68	98			1.957		2			1	3
NAVARRA	227	14	1.284	2		1.527	43	378	402	154		977
LA RIOJA	506	107	2.913			3.526	8	296	637	208		1.149
HUESCA	549		858			1.407	530	208	11.606	178		12.521
TERUEL	35	12	13	1		61	85	358	1.214	30		1.688
ZARAGOZA	4.434	5	5.049	7		9.496	3.260	10.488	8.670	1.492		23.910
ARAGON	5.019	18	5.920	7		10.964	3.875	11.053	21.490	1.701		38.119
BARCELONA	98	15	101		18	233	10	1.457	412	243		2.122
GIRONA	2.423		49	0		2.473	44	143	21	11		218
LLEIDA	8.071		7.852	63		15.986	387	252	19.398	140		20.177
TARRAGONA	281	2	276	22	10	591	518	1.496	1.092	465		3.571
CATALUÑA	10.873	17	8.277	86	29	19.282	959	3.348	20.922	858		26.088
BALEARES	21		31		4	56	331	2	10	27		371
AVILA	611	45	131			786		408		29		437
BURGOS	343	21	4			368		51			9	61
LEON	779	118	886	53		1.837		515			9	524
PALENCIA		2	87			90		6				6
SALAMANCA	56	3	1			59		307			36	343
SEGOVIA	13					13						
SORIA	2.088	12				2.100	4					4
VALLADOLID		14	2	2		19		6		2	9	16
ZAMORA	127	21	15	0		163	0	84		4	30	118
CASTILLA Y LEON	4.017	237	1.126	55		5.435	4	1.377		35	93	1.508
MADRID	11		146			157					115	115
ALBACETE	217		8		2	227	1.744		842	239		2.825
CIUDAD REAL												
CUENCA	17	20	13			50	4	67	7	183		261
GUADALAJARA	5	13	13			32		17		4		21
TOLEDO		3	23			26	1	23	16	892		932
CASTILLA LA MANCHA	239	36	58		2	335	1.749	107	865	1.318		4.038
ALICANTE	667	5	75	75	1.056	1.879	326	2.354	612	231		3.524
CASTELLON	56	12	73	6	69	216	117	391	248	44		800
VALENCIA	111	10	211	17	45	395	4.001	29	4.558	1.431		10.018
C. VALENCIANA	834	27	360	98	1.170	2.490	4.444	2.774	5.418	1.707		14.343
MURCIA	10		1.139		3	1.152	9.521	220	18.917	1.221		29.879
BADAJOZ	0		579	0	12	592	150	3	6.305	2.854		9.313
CACERES			54			54	3	9.514	146	679		10.341
EXTREMADURA	0		633	0	12	646	153	9.517	6.451	3.533		19.654
ALMERIA								7		54	1	63
CADIZ	3		3			6				2	6	8
CORDOBA		13	2	797		811		15		58	103	175
GRANADA	351		113	100	486	1.050	5	1.008	466	66		1.545
HUELVA							3		1.917	762		2.683
JAEN	0		0		0	1	3	849	171	489		1.512
MALAGA	8		97		41	146	118	15	69	18		220
SEVILLA		1	1	1		3	83		3.959	851		4.893
ANDALUCIA	362	14	216	898	528	2.017	211	1.894	6.697	2.297		11.098
PALMAS (Las)	17		15		27	59	9		16	49		74
Sta.C.TENERIFE	121		40		9	170	10	1	37	69		117
CANARIAS	137		55		37	229	19	1	54	117		191
ESPAÑA	29.060	4.115	22.710	1.172	1.811	58.868	21.318	31.820	82.468	13.700		149.306

3.3.11 FRUTALES NO CÍTRICOS. Superficie provincial (ha) (Cont.)

Provincias y CC.AA.	Higuera	Chirimoyo	Aguacate	Platanera	Caqui	Kiwi	Chumbera	Mango	Granado	Piña	Frambueso	Otros frutales carnosos(1)	Total Frutales Carnosos
A CORUNA	83					167							250
LUGO	25					7							32
OURENSE	11					4							14
PONTEVEDRA	11					447							458
GALICIA	130					625							755
P.DE ASTURIAS						5							5
CANTABRIA	2												2
ALAVA													
GUIPUZCOA						0							0
VIZCAYA													
PAIS VASCO						0							0
NAVARRA													
LA RIOJA					2	3							6
HUESCA	136				47								183
TERUEL	2												2
ZARAGOZA	38												38
ARAGON	176				47								223
BARCELONA	40												40
GIRONA	24								0				24
LLEIDA	143				12	4							159
TARRAGONA	15		29		5	10							59
CATALUNA	221		29		18	14			0				282
BALEARES	4.146							83			19		4.248
AVILA	256												256
BURGOS													
LEON													
PALENCIA													
SALAMANCA	5												5
SEGOVIA													
SORIA													
VALLADOLID													
ZAMORA													
CASTILLA Y LEON	261												261
MADRID	260												260
ALBACETE	2												2
CIUDAD REAL	3												3
CUENCA													
GUADALAJARA													
TOLEDO	1.542												1.542
CASTILLA LA MANCHA	1.546												1.546
ALICANTE	417		98		23			192	3.331				4.061
CASTELLON	20		5		99				83				206
VALENCIA	54		159		11.741	282			510				12.745
C. VALENCIANA	491		262		11.862	282		192	3.924				17.012
MURCIA	76				33			54	251				415
BADAJOS	7.322				113			10	26				7.471
CACERES	4.469					10		15			59		4.552
EXTREMADURA	11.791				113	10		25	26		59		12.024
ALMERIA	7								28				34
CADIZ	38		87					19	2				146
CORDOBA	3								7				10
GRANADA	1.192	2.330	4.098		36			575	14		9		8.253
HUELVA	763				687			20	3		1.278		2.751
JAEN	4				33				1				38
MALAGA	133	55	8.982					23	2.434		90		11.717
SEVILLA	9				538						141		689
ANDALUCIA	2.148	2.385	13.167		1.294			42	3.029	144	1.428		23.638
PALMAS (Las)	142		34	530				69	29			7	811
Sta.C.TENERIFE	12		1.023	6.499		16	38	202			3	10	7.803
CANARIAS	154		1.057	7.030		16	107	231			3	17	8.614
ESPAÑA	21.402	2.385	14.515	7.030	13.370	954	503	3.260	4.346	1.509	17	69.290	

(1) Papaya

3.3.11 FRUTALES NO CÍTRICOS. Superficie provincial (ha) (Cont.)

Provincias y CC.AA.	Almendo	Almendo abandonado	Almendo no comercial	Nogal Fruto	Castaño	Avellano	Pistacho	Total Frutos secos	Otros Frutales No cítricos(1)	Total Frutales No cítricos
A CORUNA				239	1.889	2		2.129		5.031
LUGO				240	2.760	1		3.000	18	5.018
OURENSE				157	5.552	11		5.721	16	6.759
PONTEVEDRA				26	643	1		670	1	2.111
GALICIA				662	10.844	14		11.520	35	18.919
P.DE ASTURIAS				176	2	2		180	25	4.374
CANTABRIA				19		1		20		116
ALAVA	11		141	85		43		279		338
GUIPUZCOA				419				419		2.220
VIZCAYA				8		1		8		109
PAIS VASCO	11		141	512		44		707		2.667
NAVARRA	1.647	1.181		267		5		3.099	12	5.614
LA RIOJA	10.537	3.032	1	707		9		14.286		18.966
HUESCA	14.282	2.006	2	86				16.375		30.487
TERUEL	25.768	2.756	40	224		15		28.803		30.553
ZARAGOZA	38.205	8.162	23	160				46.551		79.995
ARAGON	78.254	12.924	65	471		15		91.729		141.035
BARCELONA	838	767	41	11		15		1.673		4.067
GIRONA	7	10		4		2.205		2.226		4.941
LLEIDA	20.955	3.045	109	938		59	74	25.180	37	61.539
TARRAGONA	18.080	11.301	42	160		13.444	19	43.045	139	47.405
CATALUNA	39.880	15.123	192	1.113		15.722	92	72.124	176	117.951
BALEARES	22.532	6.242	11.191	96				40.061	29	44.766
AVILA	4			4			21	28		1.508
BURGOS	194	172	19	866		10		1.261		1.690
LEON	11		0	336	1.684	21		2.051	1.229	5.642
PALENCIA	12	73	4					89		185
SALAMANCA	662	8		98				768		1.175
SEGOVIA	56	110		52				218		231
SORIA	1.287	72	18	18				1.394		3.499
VALLADOLID	50	183	6	195		4		438		473
ZAMORA	460	45	39	10	803		6	1.363	38	1.681
CASTILLA Y LEON	2.736	663	86	1.578	2.487	34	27	7.612	1.267	16.084
MADRID	317	431	40	60				848		1.381
ALBACETE	31.185	2.967	49	1.793			845	36.839	12	39.905
CIUDAD REAL	8.235	780	123	227	7		1.462	10.833		10.836
CUENCA	17.096	2.210	100	872			415	20.693	139	21.143
GUADALAJARA	510	361	11	197				1.078		1.131
TOLEDO	10.592	394	612	299			1.075	12.972	6	15.478
CASTILLA LA MANCHA	67.618	6.712	894	3.388	7		3.798	82.416	156	88.492
ALICANTE	24.740	4.795	74	123				29.732	48	39.243
CASTELLON	32.784	5.747	722	223		1.361		40.838	12	42.073
VALENCIA	34.407	5.840	713	614		135	84	41.794	24	64.976
C. VALENCIANA	91.932	16.383	1.509	961		1.497	84	112.364	83	146.292
MURCIA	104.636	6.933	804	287				112.661	0	144.106
BADAJOZ	2.232	531	733	889				4.384	6	21.767
CACERES	263	25		100	2.315			2.703	21	17.672
EXTREMADURA	2.495	555	733	989	2.315			7.087	27	39.439
ALMERIA	42.785	4.023	962				23	47.793	6	47.896
CADIZ	375	2	3					380		541
CORDOBA	532	606	21	87			53	1.299		2.295
GRANADA	74.622	10.307	562	840	53		113	86.497	19	97.364
HUELVA	1.591	128	34	51	3.925			5.727	432	11.592
JAEN	4.114	956	0	22				5.093	28	6.671
MÁLAGA	19.382	4.247	6.647	312	1.321		282	32.191	39	44.313
SEVILLA	2.307	13			57			2.377	0	7.962
ANDALUCIA	145.708	20.281	8.228	1.313	5.355		471	181.356	524	218.633
PALMAS (Las)		14		12	12			38	25	1.007
Sta.C.TENERIFE	493	80		1	309			883		8.974
CANARIAS	493	94		13	321			921	25	9.981
ESPAÑA	568.797	90.555	23.883	12.612	21.330	17.343	4.472	738.993	2.360	1.018.816

(1) Datilera, arándano, grosella, azufaífo

3.3.12 VIÑEDO. Superficie provincial (ha)

Provincias y CC.AA.	Viñedo Uva de Mesa blanca sin semilla	Viñedo Uva de Mesa blanca con semilla	Viñedo Uva de Mesa roja sin semilla	Viñedo Uva de Mesa roja con semilla	Viñedo Uva de Transformación	Total Viñedo
A CORUÑA					2.412	2.412
LUGO					2.003	2.003
OURENSE					8.897	8.897
PONTEVEDRA					12.709	12.709
GALICIA					26.022	26.022
P.DE ASTURIAS					1	1
CANTABRIA					14	14
ALAVA					12.160	12.160
GUIPUZCOA					1.318	1.318
VIZCAYA					19	19
PAIS VASCO					13.497	13.497
NAVARRA					19.204	19.204
LA RIOJA					51.223	51.223
HUESCA					5.470	5.470
TERUEL					2.655	2.655
ZARAGOZA					29.112	29.112
ARAGON					37.237	37.237
BARCELONA					23.972	23.972
GIRONA					2.933	2.933
LLEIDA					4.575	4.575
TARRAGONA					23.140	23.140
CATALUÑA					54.621	54.621
BALEARES	19	3			2.848	2.870
AVILA					3.336	3.336
BURGOS					17.680	17.680
LEON					5.383	5.383
PALENCIA					588	588
SALAMANCA					2.061	2.061
SEGOVIA					2.247	2.247
SORIA					633	633
VALLADOLID					17.228	17.228
ZAMORA					14.575	14.575
CASTILLA Y LEON					63.732	63.732
MADRID					10.765	10.765
ALBACETE					93.240	93.240
CIUDAD REAL					161.386	161.386
CUENCA					99.434	99.434
GUADALAJARA					1.500	1.500
TOLEDO					108.353	108.353
CASTILLA LA MANCHA					463.912	463.912
ALICANTE	66	5.141	115	452	8.372	14.146
CASTELLON	10	10			827	847
VALENCIA	167	174		26	55.869	56.235
C. VALENCIANA	243	5.325	115	477	65.068	71.228
MURCIA	1.631	1.206	1.679	445	25.465	30.426
BADAJOS					77.834	77.834
CACERES					5.221	5.221
EXTREMADURA					83.055	83.055
ALMERIA	1	24		118	726	869
CADIZ	3	3			5.520	5.526
CORDOBA					5.827	5.827
GRANADA			404		4.482	4.886
HUELVA					2.014	2.014
JAEN					203	203
MALAGA		33			4.408	4.440
SEVILLA		268		1.106	2.167	3.540
ANDALUCIA	4	327	404	1.224	25.346	27.305
PALMAS (Las)					1.522	1.522
Sta.C.TENERIFE					7.011	7.011
CANARIAS					8.533	8.533
ESPAÑA	1.897	6.861	2.199	2.146	950.541	963.644

3.3.13 OLIVAR. Superficie provincial (ha)

Provincias y CC.AA.	Olivar Aceituna de Mesa	Olivar de Doble Aptitud (mesa y almazara)	Olivar Aceituna de Almazara	Total Olivar
A CORUNA				
LUGO				
OURENSE			16	16
PONTEVEDRA				
GALICIA			16	16
P.DE ASTURIAS				
CANTABRIA				
ALAVA	18		300	318
GUIPUZCOA			1	1
VIZCAYA				
PAIS VASCO	18		301	319
NAVARRA		7	7.690	7.697
LA RIOJA		32	3.430	3.461
HUESCA	7	3	10.174	10.184
TERUEL		1.462	28.213	29.675
ZARAGOZA		1	19.402	19.402
ARAGON	7	1.466	57.788	59.261
BARCELONA		76	2.546	2.622
GIRONA			5.176	5.176
LLEIDA		99	35.174	35.273
TARRAGONA	20	1.669	71.026	72.715
CATALUÑA	20	1.845	113.922	115.786
BALEARES	22	209	8.938	9.170
AVILA			2.687	2.687
BURGOS				
LEON				
PALENCIA				
SALAMANCA			1.687	1.687
SEGOVIA				
SORIA	19			19
VALLADOLID		4	1.542	1.546
ZAMORA	0		385	385
CASTILLA Y LEON	19	4	6.302	6.325
MADRID			28.214	28.214
ALBACETE			37.275	37.275
CIUDAD REAL			184.887	184.887
CUENCA			33.231	33.231
GUADALAJARA			21.067	21.067
TOLEDO			134.365	134.365
CASTILLA LA MANCHA			410.825	410.825
ALICANTE		10	30.629	30.639
CASTELLON	45	18	29.810	29.873
VALENCIA	10	2	34.391	34.403
C. VALENCIANA	56	29	94.831	94.916
MURCIA		7	29.416	29.423
BADAJOS			215.154	215.154
CACERES	20.053	510	36.813	57.377
EXTREMADURA	20.053	510	251.967	272.530
ALMERIA		38	34.970	35.008
CADIZ	31	540	22.294	22.865
CORDOBA	168	35.561	308.194	343.923
GRANADA	61	4	197.504	197.569
HUELVA	5.675	347	20.579	26.601
JAEN	463	113	584.441	585.018
MALAGA		2.926	135.177	138.103
SEVILLA	49.337	27.718	129.334	206.389
ANDALUCIA	55.735	67.247	1.432.494	1.555.475
PALMAS (Las)	26	78		104
Sta.C.TENERIFE				
CANARIAS	26	78		104
ESPAÑA	75.956	71.434	2.446.133	2.593.523

3.3.14 OTROS CULTIVOS LEÑOSOS Y VIVEROS. Superficie provincial (ha)

Provincias y CC.AA.	Algarrobo	Otros cultivos Leñosos	Total Otros cultivos leñosos	Total Viveros
A CORUNA				298
LUGO				121
OURENSE				62
PONTEVEDRA				112
GALICIA				593
P.DE ASTURIAS				262
CANTABRIA				22
ALAVA				
GUIPUZCOA				1
VIZCAYA				384
PAIS VASCO				386
NAVARRA				227
LA RIOJA				264
HUESCA				29
TERUEL				96
ZARAGOZA				528
ARAGON				653
BARCELONA	118		118	326
GIRONA	16		16	573
LLEIDA				210
TARRAGONA	7.734		7.734	785
CATALUÑA	7.867		7.867	1.895
BALEARES	14.382	135	14.517	234
AVILA				320
BURGOS				
LEON				58
PALENCIA				
SALAMANCA		18	18	40
SEGOVIA				1.164
SORIA				
VALLADOLID				772
ZAMORA				15
CASTILLA Y LEON		18	18	2.368
MADRID				85
ALBACETE				61
CIUDAD REAL	21		21	
CUENCA		33	33	317
GUADALAJARA		432	432	37
TOLEDO				
CASTILLA LA MANCHA	21	465	486	415
ALICANTE	976	6	982	3.033
CASTELLON	6.752		6.752	1.430
VALENCIA	9.455	4	9.459	5.092
C. VALENCIANA	17.184	10	17.194	9.555
MURCIA	2.043		2.043	1.519
BADAJOS				155
CACERES				450
EXTREMADURA				605
ALMERIA	424	102	526	755
CADIZ	2.147	3	2.150	38
CORDOBA	25	16	41	192
GRANADA	81	42	122	199
HUELVA				
JAEN		36	36	95
MALAGA	524	1	525	781
SEVILLA	84		84	345
ANDALUCIA	3.284	200	3.484	2.404
PALMAS (Las)				4
Sta.C.TENERIFE				214
CANARIAS				218
ESPAÑA	44.782	828	45.610	21.705

3.4.- Distribución de superficies por sistema de cultivo: seco y regadío.

Se incluye aquí la distribución de la superficie de cada cultivo según el sistema de explotación: seco o regadío. El detalle de cultivos en invernadero y huertos familiares puede verse en el epígrafe anterior.

Los resultados están referidos a las Comunidades Autónomas, puesto que la consistencia para ámbitos territoriales menores puede no ser suficiente. Al disponerse de datos sobre la composición de las principales asociaciones de cultivos ha podido calcularse la superficie dedicada a cada cultivo, resultante de prorratear la superficie total de la asociación por el porcentaje de participación de cada uno de los cultivos que la integran.

3.4.1 CULTIVOS EN SECANO. Distribución por Comunidades Autónomas (ha)

CULTIVOS	ESPAÑA	GALICIA	P.DE ASTURIAS	CANTABRIA	PAIS VASCO	NAVARRA	LA RIOJA	ARAGON	CATALUÑA
Trigo duro	376.590					6.891		82.212	504
Trigo blando	1.694.064	13.915		1.020	33.076	57.062	31.790	131.082	82.359
Cebada 2 carreras	2.443.195	553		240	13.652	82.983	14.824	437.710	172.417
Cebada 6 carreras	240.119					112	229	10.119	3.965
Avena	365.092	147			6.123	8.203	10	23.786	5.496
Centeno	144.318	6.132	5		221	9		16.121	381
Triticale	150.362	2				142	1.393	12.463	3.058
Mezcla de cereales	31.049							870	863
Maiz	20.041	15.816	129	32	275	65	25	402	1.530
Sorgo	3.489								886
Otros cereales grano	2.090								2.084
TOTAL CEREALES GRANO	5.470.410	36.564	133	1.292	53.347	155.466	48.271	714.766	273.542
Judías secas	1.275	702	361	30	78				
Habas secas	15.817				502	2.049			99
Lentejas	29.077								
Garbanzos	35.552	1			58	9	3		77
Guisantes secos	109.255					1.129	178	10.736	470
Veza	72.058					263	10	13.925	93
Altramuz	914								
Algarrobas	287								
Yeros	93.453							26.441	
O. leguminosas grano	4.197	6							
TOTAL LEGUMINOSAS GRANO	361.886	708	361	30	638	3.451	191	51.102	740
Patata	13.040	9.966	223	3	1	85	1	16	197
Batata boniato	80								
Chufa									
TOTAL TUBERCULOS	13.120	9.966	223	3	1	85	1	16	197
Remolacha azucarera	538						56		
Algodon	7.814								
Girasol	520								
Colza	749.886	158			606	4.313	779	7.190	1.689
Otras oleaginosas	31.954				605	6.402	139	97	7.348
Tabaco	5.000	41						439	
Tomate industria	658								
Pimiento para pimentón	122								
Condimentos	2.840				1				
Aromaticas	8.791							74	62
O. cultivos indust.	6.109				52		319	288	
TOTAL CULTIVOS INDUSTRIALES	814.232	199			1.264	10.716	1.292	8.089	9.100
Maiz forrajero	85.010	69.181	8.628	4.498	83	861		593	1.071
Alfalfa	90.806	60	8	46	101	811	170	20.246	9.441
Veza (veza+avena)	63.214					819	269	3.237	240
Otros forrajes	293.670	68	1.945			1.091	252	15.057	35.816
Praderas polifitas	180.192	154.467	3.375	181	182	6.199	26	8.156	2.743
Nabo forrajero	14	5	9						
Remolacha forrajera	417	387	15					15	
Coles y berzas forr.	2.029	1.408	21						
O. de escarda forr.	544	302							
TOTAL CULTIVOS FORRAJEROS	715.895	225.879	14.001	4.726	366	9.782	717	47.304	49.311
Acelga	19	15					3		
Col repollo	328	288	31				5		
Col brócoli	5								
Esparrago	1.383					252	2		
Espinaca	8	8							
Lechuga	14								
Lombarda	316	102	1	1					9
Tomate	12							12	
Sandia	436	115		4			5	4	112
Melon	295								
Calabaza	770								72
Calabacin	241			1					
Pepino	192	11			0		5		
Berenjena	7								
Pimiento	643	143		2	81		1		
Puerro	28	28							
Alcachofa	259						55		
Coliflor	19	0							
Ajo	3.608	16				15			
Cebolla	389	214	6	2			2		5
Zanahoria	42	22							
Maíz dulce	271			7					
Judías verdes	250	217	2	5	1				
Grelo	108	108							
Guisantes verdes	1.011	26			76		225	21	
Habas verdes	166								
Fresa-freson	7	6							
Huerta vacía	8.784	216	47	1		11	59	63	796
Champiñón	702						480		
Otras hortalizas	106	34							
TOTAL HORTALIZAS EN CAMPO	20.417	1.570	88	22	158	278	843	100	994
Flores y ornament.	235	48			1	18		30	1
TOTAL CULTIVOS HERBACEOS	7.396.195	274.934	14.806	6.073	55.776	179.795	51.315	821.407	333.885
BARBECHO	2.648.252	18.352	586	376	2.540	36.971	12.808	400.231	29.164
TIERRAS DE LABOR	10.044.447	293.286	15.392	6.449	58.316	216.766	64.123	1.221.638	363.049

3.4.1 CULTIVOS EN SECANO. Distribución por Comunidades Autónomas (ha) (Cont.)

CULTIVOS	BALEARES	CASTILLA-LEON	MADRID	CASTILLA LA MANCHA	C.VALENCIANA	R.DE MURCIA	EXTREMADURA	ANDALUCIA	CANARIAS
Trigo duro	124	2.916		16.773	926		17.935	248.298	11
Trigo blando	6.379	820.568	32.571	252.689	1.661	2.786	63.398	163.651	58
Cebada 2 carreras	8.513	786.998	43.489	741.387	20.746	12.931	34.431	72.200	122
Cebada 6 carreras	7.619	68.346	690	78.923	3.465	16.741	809	49.102	
Avena	7.702	68.979	1.505	118.356	2.715	10.502	54.816	56.600	154
Centeno		93.044	1.568	26.256	56		274	250	
Triticale	963	17.013	656	46.484			24.992	43.197	
Mezcla de cereales	864	1.549	969	6.524	217		6.718	12.476	
Maiz	48	861			1		67	774	17
Sorgo								2.603	
Otros cereales grano								6	
TOTAL CEREALES GRANO	32.212	1.860.274	81.447	1.287.392	29.787	42.959	203.440	649.156	362
Judías secas		104							
Habas secas	357	60					874	11.876	
Lentejas		5.396	123	23.557					2
Garbanzos	251	6.481	700	3.766			4.777	19.415	14
Guisantes secos	301	34.740	1.300	45.345			12.064	2.992	
Veza		38.152	880	14.968	249		815	2.704	
Altramuz		865						39	10
Algarrobas		287							
Yeros		6.680	546	57.126	3			2.658	
O. leguminosas grano	461	2.798		734			198		
TOTAL LEGUMINOSAS GRANO	1.370	95.564	3.548	145.495	252		18.728	39.683	26
Patata	73	959	54	78	16		3	203	1.162
Batata boniato					13				67
Chufa									
TOTAL TUBERCULOS	73	959	54	78	28		3	203	1.229
Remolacha azucarera		461						20	
Algodon								7.814	
Girasol				520					
Colza		248.268	369	183.621	201		14.388	288.303	
Otras oleaginosas		11.319	4	2.805				3.233	
Tabaco		2.053		1.376				1.091	
Tomate industria							658		
Pimiento para pimentón								122	
Condimentos								2.839	
Aromaticas		884		5.881	266	544		1.080	
O. cultivos indust.		396		3.584				1.470	
TOTAL CULTIVOS INDUSTRIALES		263.382	374	197.788	468	544	15.046	305.972	
Maiz forrajero		21		48	9			16	
Alfalfa	1	57.432	60	1.275	329	65	86	612	63
Veza (veza+avena)		40.848		5.500	229		9.474	2.589	11
Otros forrajes	24.213	107.317	469	43.743	517		25.486	37.388	308
Praderas polifitas		2.205		426	204		974	1.052	
Nabo forrajero									
Remolacha forrajera									
Coles y berzas forr.								600	
O. de escarda forr.		242							
TOTAL CULTIVOS FORRAJEROS	24.214	208.064	530	50.991	1.287	65	36.020	42.256	382
Acelga									3
Col repollo									0
Col brócoli								5	
Esparrago			189	57				883	
Espinaca									
Lechuga				14					
Lombarda		57		133	13				
Tomate									
Sandia	85			9	90			10	2
Melon		1			53		77	149	14
Calabaza	22	16		16	30	31	419	165	
Calabacin		136		9	11			70	13
Pepino					7	168		1	
Berenjena						7			
Pimiento				359	15	38			4
Puerro									
Alcachofa					45	98		60	
Coliflor			17					2	
Ajo		17	74	3.426				60	
Cebolla		42			0			13	105
Zanahoria		20							
Maiz dulce					1			74	190
Judías verdes					12				12
Grelo									
Guisantes verdes		134		31			492		4
Habas verdes		40		42			82	3	
Fresa-freson					1				
Huerta vacía	176	126		119	4.158	2.633	27	192	159
Champiñón				196		26			
Otras hortalizas				3	7	20		17	25
TOTAL HORTALIZAS EN CAMPO	282	590	281	4.415	4.441	3.022	1.097	1.704	531
Flores y ornament.	2	67		11	5			39	13
TOTAL CULTIVOS HERBACEOS	58.152	2.428.899	86.234	1.686.171	36.268	46.590	274.333	1.039.013	2.544
BARBECHO	27.615	603.996	63.889	812.924	48.920	95.070	229.949	257.169	7.692
TIERRAS DE LABOR	85.767	3.032.895	150.123	2.499.095	85.189	141.660	504.282	1.296.182	10.236

3.4.1 CULTIVOS EN SECANO. Distribución por Comunidades Autónomas (ha) (Cont.)

CULTIVOS	ESPAÑA	GALICIA	P.DE ASTURIAS	CANTABRIA	PAIS VASCO	NAVARRA	LA RIOJA	ARAGON	CATALUÑA
Naranja	9.307	51							193
Mandarino	7.197								899
Limonero	3.020	139			10				19
Pomelo	49								
Naranja amargo									
Otros cítricos	20								
TOTAL CÍTRICOS	19.594	190			10				1.111
Manzano	9.669	843	4.042	80	1.786	20	40	476	70
Manzano no comercial	3.912	3.465	65	4	60		69	12	15
Peral	2.620	440	6	6	25	82	231	1.011	173
Membrillero	295	24				2		7	18
Nispero	291	26							
Albaricoquero	2.588			1		33		192	82
Cerezo y guindo	20.721	831	16	1	2	368	72	5.257	1.929
Melocotonero,nect.	4.300	557	4	1		18	78	931	584
Ciruelo	2.563	348	1	1	1	17	45	143	44
Higuera	18.960	127		2				29	31
Chirimoyo	4								
Aguacate	1.133								
Caqui	256								
Platanera	22								
Kiwi	621	615	5		0				
Chumbera	491								
Mango	331								
Granado	356								0
Almendo	525.827				11	1.478	10.399	70.245	34.570
Almendo abandonado	90.555					1.181	3.032	12.924	15.123
Almendo no comercial	23.503				141		1	65	192
Nogal fruto	7.197	661	176	19	512	262	451	213	410
Avellano	10.027	14	2	1	44	5	7	15	8.410
Castaño de fruto	21.220	10.837	2						
Pistacho	2.536								74
Otros frutales	1.716	25	25						162
TOTAL FRUTALES NO CÍTRICOS	751.715	18.814	4.343	116	2.580	3.466	14.424	91.520	61.888
Uva de mesa blanca sin semilla	143								
Uva de mesa blanca con semilla	1.687								
Uva de mesa roja con semilla	1.005								
Uva transformación	608.466	25.609	1	14	11.842	6.857	25.302	26.401	46.290
TOTAL VIÑEDO	611.301	25.609	1	14	11.842	6.857	25.302	26.401	46.290
Aceituna de mesa	40.769				18				20
Aceituna doble aptitud	48.799					4	32	1.324	1.622
Aceituna almazara	1.763.444	16			186	4.484	1.352	45.993	91.868
TOTAL OLIVAR	1.853.011	16			204	4.488	1.383	47.317	93.510
Algarrobo	43.592								7.241
O. cultivos leñosos	809								
TOTAL OTROS CULTIVOS LEÑOSOS	44.402								7.241
Viveros	4.986	465	262	22	385		17	174	514
TOTAL CULTIVOS LEÑOSOS	3.285.009	45.094	4.605	152	15.021	14.811	41.127	165.412	210.553
TOTAL HUERTOS FAMILIARES	43.384	17.763	2.861	541	2.464	358	443	643	1.380
TOTAL TIERRAS DE CULTIVO	13.372.839	356.143	22.859	7.141	75.801	231.935	105.693	1.387.693	574.982

3.4.1 CULTIVOS EN SECANO. Distribución por Comunidades Autónomas (ha) (Cont.)

CULTIVOS	BALEARES	CASTILLA-LEON	MADRID	CASTILLA LA MANCHA	C.VALENCIANA	R.DE MURCIA	EXTREMADURA	ANDALUCIA	CANARIAS	
Naranja	202				4.164	694		6	3.721	276
Mandarino	43				6.087	97		14	57	
Limonero	28				691	1.186			914	34
Pomelo					20				29	
Naranja amargo										
Otros cítricos					20					
TOTAL CÍTRICOS	274				10.983	1.977		20	4.721	310
Manzano	21	1.914	5	25	258			36		53
Manzano no comercial		172		26	11			13		
Peral	31	219	146	46	122	13	34	10		24
Membrillero		44			5			192		
Nispero	4			2	194		12	20		31
Albaricoquero	292	4		34	1.057	794	90	0		10
Cerezo y guindo	1	1.309		84	1.275		7.987	1.590		
Melocotonero, nect.	2	6		23	985	299	331	467		15
Ciruelo	23	93		494	892	58	237	111		56
Higuera	4.068	261	260	1.232	111	43	10.643	2.005		147
Chirimoyo								4		
Aguacate					25			975		134
Caqui					100			156		
Platanera										22
Kiwi										1
Chumbera	83				192	41	25	42		107
Mango								331		
Granado					260	11	26	58		
Almendo	20.658	2.648	317	60.331	86.152	98.262	1.323	138.939		493
Almendo abandonado	6.242	663	431	6.712	16.383	6.933	555	20.281		94
Almendo no comercial	11.122	86	40	888	1.393	788	733	8.054		
Nogal fruto	96	789	60	2.431	635	9		462		12
Avellano		34			1.495					
Castaño de fruto		2.486		7			2.245	5.323		321
Pistacho		6		2.076				380		
Otros frutales	29	1.267		156	8	0	6	13		25
TOTAL FRUTALES NO CÍTRICOS	42.674	12.002	1.260	74.564	111.552	107.252	24.250	179.463		1.547
Uva de mesa blanca sin semilla	5				129	6		3		
Uva de mesa blanca con semilla	3				1.389	17		278		
Uva de mesa roja con semilla					374			631		
Uva transformación	1.295	44.745	9.577	255.121	47.125	19.037	61.441	22.394		5.417
TOTAL VIÑEDO	1.303	44.745	9.577	255.121	49.017	19.060	61.441	23.306		5.417
Aceituna de mesa	22	19			35		18.947	21.699		9
Aceituna doble aptitud	31	4			21	3	510	45.217		32
Aceituna almazara	6.508	5.252	27.723	362.825	79.699	19.844	209.634	908.062		
TOTAL OLIVAR	6.561	5.275	27.723	362.825	79.755	19.847	229.090	974.978		40
Algarrobo	14.087			21	17.000	1.966		3.277		
O. cultivos leñosos	135			465	10			200		
TOTAL OTROS CULTIVOS LEÑOSOS	14.222			486	17.010	1.966		3.476		
Viveros	204	216	85	354	1.436	31	222	441		158
TOTAL CULTIVOS LEÑOSOS	65.237	62.238	38.645	693.351	269.752	150.132	315.022	1.186.385		7.472
TOTAL HUERTOS FAMILIARES	3.102	4.641	33	1.501	2.651	397	1.508	2.038		1.059
TOTAL TIERRAS DE CULTIVO	154.107	3.099.773	188.800	3.193.947	357.592	292.189	820.812	2.484.605		18.766

3.4.2 CULTIVOS EN REGADÍO O INVERNADERO. Distribución por Comunidades Autónomas (ha)

CULTIVOS	ESPAÑA	GALICIA	P.DE ASTURIAS	CANTABRIA	PAIS VASCO	NAVARRA	LA RIOJA	ARAGON	CATALUÑA
Trigo duro	26.274					603		8.115	
Trigo blando	189.977	33				11.211	6.619	29.471	16.290
Cebada 2 carreras	218.288					8.503	2.521	84.255	18.156
Cebada 6 carreras	8.199							407	116
Avena	10.309	2				575		787	151
Centeno	2.742	8						250	7
Triticale	4.039					7	54	1.281	213
Mezcla de cereales	321							69	122
Arroz	110.785					3.509		7.366	20.075
Maiz	429.456	1.351				21.928	397	78.284	40.395
Sorgo	1.887							498	65
Otros cereales grano	464								
TOTAL CEREALES GRANO	1.002.740	1.394				46.336	9.592	210.782	95.588
Judías secas	2.470	78					16	3	
Habas secas	1.495							316	344
Lentejas	848								
Garbanzos	1.278	0							54
Guisantes secos	7.544							1.139	388
Veza	3.357							147	
Yeros	1								
O. leguminosas grano	7								7
TOTAL LEGUMINOSAS GRANO	22								
Patata	17.022	79					16	1.604	792
Batata boniato	42.748	4.042	18	41	16	136	935	389	378
Chufa	548								
O. tuberculos c.h.	298								
TOTAL TUBERCULOS	28								
Remolacha azucarera	43.621	4.042	18	41	16	136	935	389	378
Algodon	37.220				2.218		1.201		
Girasol	72.143								
Soja	42.495					723	57	995	257
Colza	489								
Cacahuete	10.427					118		1.352	1.508
Otras oleaginosas	187								
Tabaco	9.839								
Tomate industria	23.356					1.301		849	
Lupulo	233								
Pimiento para pimentón	829								
Condimentos	1.431							11	184
Aromaticas	1.019								
O. cultivos indust.	11.889				312			27	
TOTAL CULTIVOS INDUSTRIALES	211.558				2.530	2.141	1.259	3.234	1.949
Maiz forrajero	11.359	738	2	239	262	360	23	1.499	1.814
Alfalfa	163.771	2				6.774	854	71.953	22.577
Veza (veza+avena)	906					41			11
Otros forrajes	40.971					185	604	13.676	8.120
Praderas polifitas	41.578	1.545	304			890	68	1.553	
Nabo forrajero	1				1				
Remolacha forrajera	68	68							
Coles y berzas forr.	333	333							
O. de escarda forr.	76	58							
TOTAL CULTIVOS FORRAJEROS	259.065	2.745	306	239	263	8.249	1.548	88.681	32.521
Acelga	134	12					5	5	61
Col repollo	550	68	3				19	43	45
Col brocoli	5.844					768	19	146	0
Esparrago	6.331					844	5	13	
Espinaca	459					85			27
Apio	259						24		26
Lechuga	2.275	69	26				4		267
Lombarda	153							93	4
Escarola	107								107
Tomate	5.439	76			0	554	51	173	340
Sandía	9.381								645
Melon	17.389					1		386	178
Calabaza	2.219								77
Calabacin	2.243	7						7	921
Pepino	187								29
Berenjena	673					254		37	42
Pimiento	4.508	102			1	879	30	333	125
Puerro	886	25						138	23
Alcachofa	10.138					1.615	353	12	405
Coliflor	899	2				103	148	99	55
Ajo	22.640	4				2			4
Cebolla	24.933	102	26			191	4	1.836	793
Remolacha de mesa	730								
Zanahoria	5.755	18					96		17
Maiz dulce	4.524					1.908			214
Judías verdes	2.919	106				127	81		212
Grelo	4	4							
Guisantes verdes	7.932	12				580	1.771	879	1
Habas verdes	3.277					1.639	2	83	16
Fresa-freson	1.827	12							2
Huerta vacía	40.916	36	6			329	16	147	3.905
Otras hortalizas	886	4				215	4		39
TOTAL HORTALIZAS EN CAMPO	186.417	659	60		1	10.096	2.634	4.431	8.583
Flores y ornament.	636		3		44				21
TOTAL CULTIVOS HERBACEOS	1.721.060	8.919	387	280	2.855	66.958	15.984	309.122	139.832
BARBECHO	91.878	351			15	7.399	1.639	7.282	4.510
TIERRAS DE LABOR	1.812.937	9.270	387	280	2.870	74.357	17.623	316.404	144.341

3.4.2 CULTIVOS EN REGADÍO O INVERNADERO. Distribución por Comunidades Autónomas (ha) (Cont.)

CULTIVOS	BALEARES	CASTILLA-LEON	MADRID	CASTILLA LA MANCHA	C.VALENCIANA	R.DE MURCIA	EXTREMADURA	ANDALUCIA	CANARIAS
Trigo duro				269	340	163	1.775	15.009	
Trigo blando	139	78.203	1.245	30.963	453	270	3.567	11.513	
Cebada 2 carreras	37	48.133	810	47.926	958	1.046	1.906	4.031	6
Cebada 6 carreras	344	1.998		623	25	449		4.238	
Avena	282	3.375	3	2.268	95	7	623	2.142	
Centeno		1.882		246			42	307	
Triticale	10	245		646			634	948	
Mezcla de cereales		2					29	99	
Arroz			153		15.835	28	22.132	41.688	
Maiz	790	135.592	9.805	34.491	1.611	36	70.544	34.232	1
Sorgo					8			1.317	
Otros cereales grano								464	
TOTAL CEREALES GRANO	1.602	269.430	12.016	117.432	19.324	1.998	101.252	115.988	7
Judías secas		2.227		144					1
Habas secas	7						45	783	
Lentejas		221		627					
Garbanzos	9	272		118				825	
Guisantes secos	35	2.950		3.032					
Veza		837		2.150				222	
Yeros									1
O. leguminosas grano									
TOTAL LEGUMINOSAS GRANO	22								
Patata	73	6.508		6.072			45	1.830	2
Batata boniato	1.036	21.542	72	1.576	755	2.243	460	7.230	1.875
Chufa					152			260	136
O. tuberculos c.h.					298				
TOTAL TUBERCULOS					10				18
Remolacha azucarera	1.036	21.542	72	1.576	1.215	2.243	460	7.490	2.029
Algodon		26.112						7.688	
Girasol								72.143	
Soja		15.990		7.434	2		1.647	15.391	
Colza							489		
Cacahuete		4.272		3.178					
Otras oleaginosas					11		177		
Tabaco		93					9.329	417	
Tomate industria					17		16.814	4.375	
Lupulo		233							
Pimiento para pimentón		45					785		
Condimentos			42		27	23		1.143	1
Aromaticas		8		760	34	17	17	176	7
O. cultivos indust.				10.525			22	1.003	
TOTAL CULTIVOS INDUSTRIALES		46.752	42	21.897	91	62	29.257	102.337	8
Maiz forrajero		4.099		482	182	165	146	1.343	6
Alfalfa	651	28.769	1.086	14.052	2.720	576	2.709	11.048	1
Veza (veza+avena)		464		63	26	4	298		
Otros forrajes	2.922	6.423		4.513	122		3.532	870	5
Praderas polifitas		6.540	63	2.784	10		27.527	293	
Nabo forrajero									
Remolacha forrajera									
Coles y berzas forr.									
O. de escarda forr.		12			6				
TOTAL CULTIVOS FORRAJEROS	3.572	46.308	1.149	21.895	3.066	745	34.212	13.554	11
Acelga		19			1	9		22	
Col repollo		130	46	32	68	2		75	19
Col brocoli		15		2.282	25	1.032	378	1.156	21
Esparrago		224		2.113	2		817	2.312	
Espinaca		341			6				
Apio						105		103	
Lechuga	92	128		734	151	465	10	310	17
Lombarda					55				
Escarola									
Tomate	109	22	16	562	395	73	1.783	1.239	46
Sandia	60	7	441		2.079	3.054	235	2.758	101
Melón	343	12		3.987	705	9.425	714	1.639	
Calabaza		107	27		975	231		731	71
Calabacin	216	3	6		179	351	87	432	33
Pepino	25			4	2	127		1	
Berenjena	82			40	164	11		43	
Pimiento	36	154	14	1.239	390	492	367	334	12
Puerro	17	517			130			28	9
Alcachofa	35	11	24	22	2.820	3.696		1.145	
Coliflor		37			104		13	335	2
Ajo		1.097	401	14.394	2	481		6.255	
Cebolla	181	2.965	761	15.057	342	155	498	1.956	67
Remolacha de mesa		438			5			287	
Zanahoria		2.440		208	79			2.896	2
Maíz dulce		70		812	21	705		638	156
Judías verdes	49	1.549			110			666	18
Grelo									
Guisantes verdes		1.603		3.073				12	
Habas verdes	4		3	34	3		1.340	146	8
Fresa-freson	16	256			2			1.538	
Huerta vacía	235	273	4	138	2.907	27.050	4	5.846	21
Otras hortalizas		6			194	11		412	
TOTAL HORTALIZAS EN CAMPO	1.499	12.419	1.309	45.172	11.915	47.475	6.246	33.315	604
Flores y ornament.					59	5		438	66
TOTAL CULTIVOS HERBACEOS	7.783	402.959	14.589	214.045	35.669	52.528	171.471	274.951	2.727
BARBECHO	316	4.695	1.346	15.494	7.140	23.672	3.677	13.833	509
TIERRAS DE LABOR	8.099	407.654	15.935	229.540	42.810	76.199	175.147	288.784	3.236

3.4.2 CULTIVOS EN REGADÍO O INVERNADERO. Distribución por Comunidades Autónomas (ha) (Cont.)

CULTIVOS	ESPAÑA	GALICIA	P.DE ASTURIAS	CANTABRIA	PAIS VASCO	NAVARRA	LA RIOJA	ARAGON	CATALUÑA
Naranja	142.875	2							1.526
Mandarino	100.564								8.551
Limonero	33.960	2							11
Pomelo	1.416								60
Naranja amargo	120								
Otros cítricos	948								
TOTAL CITRICOS	279.883	5							10.148
Manzano	19.391	16	31		5	206	467	4.542	10.803
Manzano no comercial	203	44			8	14	38	6	2
Peral	20.089	2			73	1.201	2.682	4.909	8.104
Membrillero	878								68
Nispero	1.520								29
Albaricoquero	18.729					10	8	3.683	877
Cerezo y guindo	11.099	3				11	224	5.796	1.419
Melocotonero,nect.	78.167	8				384	559	20.559	20.337
Ciruelo	11.137	2				136	163	1.558	814
Higuera	2.442	2						147	190
Chirimoyo	2.381								
Aguacate	13.382								29
Caqui	13.114						2	47	18
Platanera	7.008								
Kiwi	333	10					3		14
Mango	12								
Granado	2.929								
Papaya	3.990								
Piña	17								
Almendro	42.969					169	138	8.009	5.310
Almendro no comercial	380								
Nogal fruto	5.415	1				5	257	258	703
Avellano	7.317						2		7.313
Castaño de fruto	111	8							
Pistacho	1.937								19
Frambueso	1.509								
Otros frutales	644	10				12			15
TOTAL FRUTALES NO CITRICOS	267.101	106	31		87	2.148	4.542	49.514	56.063
Uva de mesa blanca sin semilla	1.755								
Uva de mesa blanca con semilla	5.174								
Uva de mesa roja sin semilla	2.199								
Uva de mesa roja con semilla	1.141								
Uva transformacion	342.074	413			1.655	12.347	25.921	10.837	8.331
TOTAL VIÑEDO	352.343	413			1.655	12.347	25.921	10.837	8.331
Aceituna de mesa	35.187							7	
Aceituna de doble aptitud	22.635					4		142	223
Aceituna almazara	682.689	0			116	3.206	2.078	11.795	22.054
TOTAL OLIVAR	740.511	0			116	3.210	2.078	11.944	22.277
Algarrobo	1.189								626
O. cultivos leñosos	19								
TOTAL OTROS CULTIVOS LEÑOSOS	1.209								626
Viveros	16.719	127			0	227	247	479	1.381
TOTAL CULTIVOS LEÑOSOS	1.657.767	651	31		1.858	17.932	32.788	72.774	98.826
TOTAL HUERTOS FAMILIARES	69.362	7.356	38	22	1.663	3.117	2.458	5.027	7.106
TOTAL TIERRAS DE CULTIVO EN REGADÍO	3.540.066	17.278	456	302	6.391	95.406	52.869	394.206	250.273
TOTAL SUPERFICIE EN INVERNADERO	65.055	443	165	6	294	554	56	220	797

3.4.2 CULTIVOS EN REGADÍO O INVERNADERO. Distribución por Comunidades Autónomas (ha) (Cont.)

CULTIVOS	BALEARES	CASTILLA-LEON	MADRID	CASTILLA LA MANCHA	C.VALENCIANA	R.DE MURCIA	EXTREMADURA	ANDALUCIA	CANARIAS
Naranja	310				71.983	11.442	1	56.929	684
Mandarino	67				72.461	6.284		13.200	
Limonero	397				8.535	20.301		4.595	119
Pomelo					474	475		407	
Naranja amargo					14			106	
Otros cítricos					909	26		13	
TOTAL CITRICOS	774				154.376	38.528	1	75.249	803
Manzano		2.103	6	214	576	10	0	326	85
Manzano no comercial		65		10	16			1	
Peral		907		12	238	1.126	599	206	31
Membrillero		11			93		0	706	
Nispero					976	3		507	5
Albaricoquero	38			1.715	3.388	8.727	63	211	9
Cerezo y guindo	1	68		23	1.499	220	1.530	303	1
Melocotonero,nect.	9	29		843	4.433	18.618	6.119	6.230	39
Ciruelo	5		115	824	815	1.163	3.296	2.186	61
Higuera	78			315	380	33	1.148	143	6
Chirimoyo								2.381	
Aguacate					237			12.192	923
Caqui					11.762	33	113	1.138	
Platanera									7.008
Kiwi					282		10		14
Mango						12			
Granado								2.698	231
Papaya					3.664	240		86	
Piña									17
Almendro	1.874	88		7.287	5.780	6.374	1.172	6.769	
Almendro no comercial	69			5	116	16		174	
Nogal fruto		789		957	326	278	989	851	1
Avellano					2				
Castaño de fruto		1					70	32	
Pistacho		21		1.722	84			91	
Frambueso	19						59	1.428	3
Otros frutales					75		21	511	
TOTAL FRUTALES NO CITRICOS	2.092	4.082	121	13.927	34.741	36.854	15.189	39.170	8.434
Uva de mesa blanca sin semilla	14				114	1.626		1	
Uva de mesa blanca con semilla	1				3.936	1.189		49	
Uva de mesa roja sin semilla					115	1.679		404	
Uva de mesa roja con semilla					103	445		593	
Uva transformacion	1.552	18.987	1.188	208.791	17.943	6.427	21.614	2.952	3.117
TOTAL VIÑEDO	1.567	18.987	1.188	208.791	22.212	11.366	21.614	3.998	3.117
Aceituna de mesa					20		1.107	34.036	18
Aceituna de doble aptitud	179				8	4		22.030	46
Aceituna almazara	2.430	1.050	491	48.000	15.131	9.573	42.333	524.432	
TOTAL OLIVAR	2.609	1.050	491	48.000	15.160	9.576	43.440	580.497	64
Algarrobo	295				184	77		7	
O. cultivos leñosos		18						1	
TOTAL OTROS CULTIVOS LEÑOSOS	295	18			184	77		8	
Viveros	30	2.153		61	8.119	1.488	383	1.963	60
TOTAL CULTIVOS LEÑOSOS	7.367	26.289	1.800	270.779	234.791	97.890	80.628	700.886	12.477
TOTAL HUERTOS FAMILIARES	3.591	7.201	497	4.095	7.069	3.963	3.073	11.203	1.884
TOTAL TIERRAS DE CULTIVO EN REGADÍO	19.057	441.145	18.232	504.414	284.669	178.052	258.848	1.000.873	17.597
TOTAL SUPERFICIE EN INVERNADERO	105	203	197	27	1.031	6.523	232	47.367	6.834

3.5.- Asociaciones de cultivos.

En los epígrafes anteriores las superficies indicadas para cada cultivo corresponden a la agregación de la superficie en cultivo puro y el prorrateo asignado en el caso de cultivos asociados. De esta forma, por ejemplo, las 184.806 ha de olivar de transformación asociado están incluidas en las 2.446.133 ha de olivar transformación nacional, de acuerdo con el prorrateo indicado en cada parcela.

A continuación se recogen las superficies de las diferentes asociaciones como tales, con el fin de poder tener un conocimiento de esta modalidad de cultivo.

Se consideran las siguientes asociaciones más significativas:

- Asociaciones con olivar de transformación.
- Asociaciones con viñedo de transformación.
- Asociaciones con almendro.
- Asociaciones de cítricos y frutales entre sí.
- Otras asociaciones.

Un caso muy particular de asociaciones de cultivo son los Huertos Familiares. La composición cultural de los Huertos Familiares se ha incluido en el punto 3.3. Los componentes de los Huertos Familiares no se incluyen en los cultivos puros, así por ejemplo las 4.471 ha de olivar presentes en los Huertos Familiares no están comprendidas en las 2.593.523 ha de olivar total nacional.

3.5.1 ASOCIACIONES DE CULTIVOS. Distribución por Comunidades Autónomas (ha)

ASOCIACIONES	ESPAÑA	GALICIA	P.DE ASTURIAS	CANTABRIA	PAIS VASCO	NAVARRA	LA RIOJA	ARAGON	CATALUÑA	BALEA-RES	CASTILLA Y LEON	MADRID	CASTILLA LA MANCHA	COMUNIDAD VALENCIANA	REGION DE MURCIA	EXTREMA-DURA	ANDALU-CIA	CANARIAS	
Con el Olivar de Transform.																			
Olivar-Almendo	118.607					20	10	32	14.038	22.772	1.571	29	273	4.700	32.010	4.880	688	37.584	
Olivar-Viñedo	23.111					10	39		89	253		462	1.855	3.455	306	196	14.156	2.291	
Olivar-Higuera	9.351								54	4	231		43	250	72	30	8.156	511	
Olivar-Cerezo y Guindo	6.360							2	148	180		5		13	1.312		4.020	680	
Olivar-Limonero	1.480													7	205			1.268	
Olivar-Herbáceos	3.085									136				1.631	301	5	41	971	
Olivar-Otras	22.812							60	9.185	1.854				77	7.951	282	7	3.395	
Total	184.806					30	49	34	14.388	32.531	3.656	497	2.171	10.125	41.958	5.599	27.069	46.699	
Con el Viñedo para Transform.																			
Viñedo-Olivar	23.111					10	39		89	253		462	1.855	3.455	306	196	14.156	2.291	
Viñedo-Almendo	1.061								67	100		22	14	240	194	12	62	298	53
Viñedo-Higuera	1.126	73															756	239	0
Viñedo-Otras	3.636	1.846				26				109		214			80		2	168	1.191
Total	28.935	1.919				36	39		155	462		698	1.925	3.695	580	208	14.977	2.996	1.245
Con el Almendo																			
Olivar-Almendo	118.607					20	10	32	14.038	22.772	1.571	29	273	4.700	32.010	4.880	688	37.584	
Viñedo-Almendo	1.061								67	100		22	14	240	194	12	62	298	53
Almendo-Herbáceos	1.247									105	324			347	45	173		253	
Almendo-Cerezo y Guindo	1.001							532	26	4	56			54	268			62	
Almendo-Higuera	7.204								5	6.621	16	9		9	3	11	10	515	5
Almendo-Otros Cultivos Leñosos	21.104					2	4	1	342	1.604	13.836	69		111	3.259	806		1.070	
Almendo-Otras	3													0	3				
Total	150.227					21	14	33	14.979	24.612	22.356	192	296	5.460	35.782	5.882	760	39.780	58
Frutales entre si																			
Cítricos y/o Frutales	12.900	127								617	401			8.782	1.588	2	982	401	
Frutales Fruto Pepita	3.001	591	1.344	14	8		53	55	47		98		22	160		256	271	82	
Frutales Fruto Hueso	2.074	280	7			10		97	222	15	70		11	340	191	709	82	39	
Frutales Fruto Pepita-Hueso	4.831	3.390	59	10		32	18	244	222	14	199		130	117	9	40	223	124	
Frutales tropicales	3.417	340							3					2.068			795	211	
Total	26.223	4.728	1.410	23	8	43	71	396	1.111	431	367		164	11.467	1.788	1.006	2.354	856	
Otras Asociaciones	25.968	13.300	336	78	153	7	104	1.171	550	862	1.280		2.521	1.921	5	135	2.037	1.506	
TOTAL ASOCIACIONES	273.379	19.946	1.746	102	219	103	210	16.895	36.141	25.735	2.520	2.250	13.570	59.199	8.395	29.040	53.694	3.613	

3.6.- Cubiertas del suelo en cultivos leñosos y barbechos. Siembras directas

Las parcelas en Barbecho y las de cultivos leñosos han sido clasificadas en función de la técnica de mantenimiento del suelo que ha podido ser observada en la investigación en campo de acuerdo con el siguiente esquema:

- Laboreo tradicional (LT): alterar y remover, mediante implementos mecánicos, el perfil del suelo en una profundidad igual o superior a 20 cm.
- Laboreo mínimo (LM): laboreo superficial mediante la utilización de cultivadores, gradas y arado de cincel, cuya profundidad es menor de 20 cm.
- Cubiertas vegetales espontáneas (CE): el suelo no recibe labor mecánica alguna, está protegido por una cubierta vegetal espontánea, cuyo crecimiento se controla ya sea de manera mecánica (siega), química (herbicidas) o pastoreo.
- Cubiertas vegetales sembradas (CS): el suelo no recibe labor mecánica alguna, está protegido por una cubierta vegetal sembrada de gramíneas (cebada, ballico, bromo, etc) o leguminosas (vezas, altramuces, etc), cuyo crecimiento se controla ya sea de manera mecánica (siega), química (herbicidas) o pastoreo.
- Cubiertas inertes (CP): el suelo está cubierto de restos de poda, piedras u otros compuestos inertes.
- Sin Mantenimiento (SM): el terreno no ha recibido en la última campaña ninguna labor de mantenimiento ni de control de vegetación, ya sea mecánica, química o de pastoreo.

En el caso de cultivos leñosos existe una categoría adicional:

- No laboreo en cultivos leñosos (NL): la calle de las plantaciones no recibe labor mecánica alguna, no se mantiene en ningún momento cubierta vegetal y suelen aparecer problemas de compactación.

Para los cereales, girasol, maíz forrajero y cereales forrajeros se implementa la codificación a fin de distinguir la siembra directa. Se define como siembra directa el establecimiento de un cultivo anual en un terreno que no recibe labor alguna desde la recolección del cultivo hasta la siembra del siguiente; en el que se ha procurado mantener el suelo cubierto mediante la distribución homogénea de los restos del cultivo anterior; evitando la compactación excesiva por el paso de la maquinaria y el ganado; y controlando las hierbas previamente a la siembra, mediante la aplicación de dosis reducidas de herbicidas de baja peligrosidad. Las sembradoras han de ir acompañadas de discos cortadores separadores de rastrojo.

Siembra Directa (D): en parcelas de cereal, girasol, maíz forrajero o cereales forrajeros donde la siembra se realiza directamente sobre rastrojo del año anterior.

Siembra tradicional (N): en parcelas de cereal, girasol, maíz forrajero o cereales forrajeros donde se realicen las labores tradicionales de siembra.

3.6.1 Técnicas de Mantenimiento de Suelo en Cultivos Leñosos y Barbechos. Distribución por Comunidades Autónomas y Cultivos (ha).

TECNICAS DE MANTENIMIENTO DEL SUELO	ESPAÑA	GALICIA	P.DE ASTURIAS	CANTABRIA	PAIS VASCO	NAVARRA	LA RIOJA	ARAGON
BARBECHO								
Laboreo tradicional	1.433.232	1.562	56	1	4	18.835	8.428	230.048
Laboreo mínimo	453.028	724	144	73	1.730	4.455	1.548	84.293
Cubierta vegetal espontánea	568.239	1.518	180	282	821	16.709	3.641	48.592
Cubierta vegetal sembrada	847						4	196
Cubierta inerte	2.186							65
Sin mantenimiento	267.774	1.343	205	19	1	4.371	827	44.180
Sin información	14.822	13.557						139
Total BARBECHO	2.740.129	18.704	586	376	2.555	44.369	14.447	407.513
CITRICOS								
Laboreo tradicional	13.464							
Laboreo mínimo	54.321	2						
Cubierta vegetal espontánea	109.893	185			10			
Cubierta vegetal sembrada	1.078							
Cubierta inerte	24.322							
Sin mantenimiento	19.415	4						
No laboreo	76.821							
Sin información	165	2						
Total CITRICOS	299.478	194			10			
FRUTALES DE PEPITA								
Laboreo tradicional	1.759	7	24		30	48	211	88
Laboreo mínimo	3.473	123			3	152	248	325
Cubierta vegetal espontánea	42.716	4.310	2.992	76	1.896	533	1.196	9.040
Cubierta vegetal sembrada	2.531	26	23		3	701	1.501	50
Cubierta inerte	2.243					2		
Sin mantenimiento	4.185	387	84	14	10	90	345	1.407
No laboreo	872						1	55
Sin información	1.137	8	1.021	1	15		24	
Total FRUTALES DE PEPITA	58.914	4.861	4.144	90	1.957	1.527	3.526	10.964
FRUTALES DE HUESO								
Laboreo tradicional	14.194	15				86	91	1.480
Laboreo mínimo	38.268	39			0	297	274	7.561
Cubierta vegetal espontánea	73.016	1.567	8	4	3	322	275	27.024
Cubierta vegetal sembrada	1.347					208	326	247
Cubierta inerte	1.568							
Sin mantenimiento	5.951	123				64	137	1.753
No laboreo	14.884						45	54
Sin información	77	5	12					
Total FRUTALES DE HUESO	149.306	1.749	20	4	3	977	1.149	38.119
OTROS FRUTALES								
Laboreo tradicional	159.090	507				236	1.755	7.670
Laboreo mínimo	339.578	579			8	885	5.164	55.174
Cubierta vegetal espontánea	128.937	6.422	205	22	648	785	1.683	10.328
Cubierta vegetal sembrada	9.342						27	800
Cubierta inerte	12.228						43	
Sin mantenimiento	133.863	4.730			51	1.205	5.228	16.430
No laboreo	29.452						388	601
Sin información	2.716	72	16				4	949
Total OTROS FRUTALES	815.206	12.310	221	22	707	3.111	14.291	91.952
VIÑEDO								
Laboreo tradicional	255.538	1.124			1	3.573	20.009	6.550
Laboreo mínimo	607.868	5.300	1		10.969	14.187	29.161	24.308
Cubierta vegetal espontánea	46.536	16.112		14	2.183	1.320	788	2.913
Cubierta vegetal sembrada	1.496	7			263		847	
Cubierta inerte	2.996	64					45	
Sin mantenimiento	44.978	2.740			68	124	297	3.446
No laboreo	3.192	3					75	21
Sin información	1.040	672			11			
Total VIÑEDO	963.644	26.022	1	14	13.497	19.204	51.223	37.237
OLIVAR								
Laboreo tradicional	320.765	3				1.423	1.435	3.324
Laboreo mínimo	1.020.091				140	3.181	751	39.845
Cubierta vegetal espontánea	752.232	12			179	2.528	943	6.205
Cubierta vegetal sembrada	7.081	0				172	35	49
Cubierta inerte	28.625					72	3	34
Sin mantenimiento	165.350					250	231	9.037
No laboreo	298.923					71	64	713
Sin información	454							55
Total OLIVAR	2.593.523	16			319	7.697	3.461	59.261
OTROS LEÑOSOS								
Laboreo tradicional	3.965							
Laboreo mínimo	13.865							
Cubierta vegetal espontánea	8.401							
Cubierta vegetal sembrada	1.961							
Cubierta inerte	528							
Sin mantenimiento	14.112							
No laboreo	2.616							
Sin información	160							
Total OTROS LEÑOSOS	45.610							

3.6.1 Técnicas de Mantenimiento de Suelo en Cultivos Leñosos y Barbechos. Distribución por Comunidades Autónomas y Cultivos (ha) (Cont.)

TECNICAS DE MANTENIMIENTO DEL SUELO	CATALUÑA	BALEARES	CASTILLA-LEON	MADRID	CASTILLA LA MANCHA	C.VALENCIANA	R.DE MURCIA	EXTREMAD U-RA	ANDALUCIA	CANARIAS
BARBECHO										
Laboreo tradicional	8.186	5.658	400.301	50.461	452.066	13.079	50.924	82.879	110.609	136
Laboreo mínimo	8.438	5.323	71.546	3.234	188.247	16.452	11.160	9.019	45.834	809
Cubierta vegetal espontánea	10.252	11.812	67.043	3.852	117.849	16.953	50.394	120.309	92.601	5.431
Cubierta vegetal sembrada		331	43	24	151	20	72	6		
Cubierta inerte	34		873			41	526	47	18	582
Sin mantenimiento	6.764	4.807	68.742	7.664	70.105	9.272	5.053	21.365	21.813	1.243
Sin información			143			243	612		128	
Total BARBECHO	33.674	27.930	608.691	65.235	828.418	56.061	118.741	233.625	271.002	8.201
CITRICOS										
Laboreo tradicional	270	12				3.092	5.666		4.378	46
Laboreo mínimo	373	394				28.050	8.744		16.567	190
Cubierta vegetal espontánea	8.363	81				48.475	15.206	7	37.086	480
Cubierta vegetal sembrada						368			710	
Cubierta inerte	954					21.780	1.079		417	93
Sin mantenimiento	866	224				11.564	1.919	14	4.540	283
No laboreo	433	337				51.926	7.871		16.255	
Sin información						104	20		17	21
Total CITRICOS	11.259	1.047				165.359	40.505	21	79.970	1.113
FRUTALES DE PEPITA										
Laboreo tradicional	119	15	81	146	215	197	276	110	153	39
Laboreo mínimo	1.009	6	420	6	55	303	229	35	502	55
Cubierta vegetal espontánea	17.852		1.373		5	1.342	331	454	1.259	56
Cubierta vegetal sembrada	122		95			9				
Cubierta inerte			2.088			123				29
Sin mantenimiento	180	35	1.082	5	37	386	43	34	18	28
No laboreo			249		23	128	273	12	132	
Sin información			45			2				21
Total FRUTALES DE PEPITA	19.282	56	5.435	157	335	2.490	1.152	646	2.063	229
FRUTALES DE HUESO										
Laboreo tradicional	651	17	106		878	1.194	6.908	2.380	318	69
Laboreo mínimo	2.363	183	264		2.121	7.640	8.899	6.702	1.883	41
Cubierta vegetal espontánea	22.097	18	920	4	669	2.385	2.825	9.334	5.516	46
Cubierta vegetal sembrada	30		11		85	13		427		
Cubierta inerte	112					1.096	2	341	12	5
Sin mantenimiento	755	153	198		76	1.202	274	420	767	29
No laboreo	80			111	209	813	10.920	50	2.602	
Sin información			8				50			2
Total FRUTALES DE HUESO	26.088	371	1.508	115	4.038	14.343	29.879	19.654	11.098	191
OTROS FRUTALES										
Laboreo tradicional	7.129	4.651	1.382	119	21.794	26.199	42.798	5.524	39.202	125
Laboreo mínimo	27.200	13.210	1.699	304	43.996	60.163	54.751	2.369	73.471	604
Cubierta vegetal espontánea	15.038	8.485	3.464	23	7.298	14.794	5.801	5.861	44.899	3.180
Cubierta vegetal sembrada	109	7.269	260		237	307		321	3	8
Cubierta inerte	1.084		35			1.430	571	196		8.869
Sin mantenimiento	18.525	10.387	1.765	603	9.135	22.024	8.212	4.819	30.451	300
No laboreo	3.432	138	40	39	1.504	4.316	835	97	18.062	
Sin información	64	200	494	21	154	225	106		270	139
Total OTROS FRUTALES	72.582	44.339	9.140	1.108	84.118	129.460	113.076	19.187	206.358	13.225
VIÑEDO										
Laboreo tradicional	14.288	182	15.060	862	88.986	10.946	18.324	62.286	11.534	1.813
Laboreo mínimo	32.266	2.102	37.823	6.725	359.355	50.436	8.166	16.417	8.962	1.689
Cubierta vegetal espontánea	5.259	96	4.870	173	2.121	1.671	1.789	1.351	3.058	2.818
Cubierta vegetal sembrada	250		121						7	
Cubierta inerte	864		38		137	694		7		1.148
Sin mantenimiento	1.693	433	5.028	2.971	13.191	7.318	1.707	2.968	2.232	761
No laboreo		57	690		123	118	439	26	1.473	166
Sin información			101	34		45			38	138
Total VIÑEDO	54.621	2.870	63.732	10.765	463.912	71.228	30.426	83.055	27.305	8.533
OLIVAR										
Laboreo tradicional	9.336	341	1.455	2.593	45.701	17.120	8.444	111.256	118.334	
Laboreo mínimo	30.689	2.426	1.522	19.737	253.170	37.179	12.963	61.696	556.792	
Cubierta vegetal espontánea	18.786	4.924	3.016	1.846	40.463	16.595	2.904	54.539	599.219	73
Cubierta vegetal sembrada	129	40		103	1.634	384		739	3.795	
Cubierta inerte	3.505				1.858	1.035	188	1.549	20.369	13
Sin mantenimiento	33.829	754	280	3.639	27.353	12.919	3.392	27.135	46.523	10
No laboreo	19.509	685	53	295	40.646	9.575	1.516	15.597	210.198	
Sin información	3					108	15	19	245	9
Total OLIVAR	115.786	9.170	6.325	28.214	410.825	94.916	29.423	272.530	1.555.475	104
OTROS LEÑOSOS										
Laboreo tradicional	1.296	1.139			432	558	540			1
Laboreo mínimo	1.043	5.081			21	6.989	550		181	
Cubierta vegetal espontánea	575	2.811	18		20	2.337	333		2.306	
Cubierta vegetal sembrada		1.898							63	
Cubierta inerte	259					84	185			
Sin mantenimiento	3.198	3.449			13	6.177	406		869	
No laboreo	1.495	20				1.048	31		22	
Sin información		119							42	
Total OTROS LEÑOSOS	7.867	14.517	18		486	17.194	2.043		3.484	

3.6.2 Técnicas de mantenimiento del suelo en cultivos leñosos y barbechos. Distribución por Comunidades Autónomas. Resumen (ha)

GRUPOS DE CULTIVO	COMUNIDAD AUTONOMA	Laboreo tradicional	Laboreo mínimo	Cubierta vegetal espontánea	Cubierta vegetal sembrada	Cubierta inerte	Sin mantenimiento	No laboreo
BARBECHO	GALICIA	1.562	724	1.518			1.343	
	P.DE ASTURIAS	56	144	180			205	
	CANTABRIA	1	73	282			19	
	PAIS VASCO	4	1.730	821			1	
	NAVARRA	18.835	4.455	16.709			4.371	
	LA RIOJA	8.428	1.548	3.641	4		827	
	ARAGON	230.048	84.293	48.592	196	65	44.180	
	CATALUÑA	8.186	8.438	10.252		34	6.764	
	BALEARES	5.658	5.323	11.812	331		4.807	
	CASTILLA Y LEON	400.301	71.546	67.043	43	873	68.742	
	MADRID	50.461	3.234	3.852	24		7.664	
	CASTILLA LA MANCHA	452.066	188.247	117.849	151		70.105	
	C.VALENCIANA	13.079	16.452	16.953	20	41	9.272	
	R.DE MURCIA	50.924	11.160	50.394	72	526	5.053	
	EXTREMADURA	82.879	9.019	120.309	6	47	21.365	
	ANDALUCIA	110.609	45.834	92.601			18	21.813
CANARIAS	136	809	5.431			582	1.243	
	ESPAÑA	1.433.232	453.028	568.239	847	2.186	267.774	
CULTIVOS LEÑOSOS	GALICIA	1.656	6.043	28.609	33	64	7.984	3
	P.DE ASTURIAS	24	1	3.205	23		84	
	CANTABRIA			115			14	
	PAIS VASCO	31	11.121	4.920	267		130	
	NAVARRA	5.365	18.703	5.489	1.081	75	1.733	71
	LA RIOJA	23.502	35.598	4.885	2.736	91	6.237	574
	ARAGON	19.111	127.213	55.509	1.146	34	32.072	1.443
	CATALUÑA	33.090	94.943	87.970	640	6.777	59.046	24.950
	BALEARES	6.356	23.402	16.416	9.208		15.434	1.236
	CASTILLA Y LEON	18.084	41.729	13.662	488	2.162	8.353	1.032
	MADRID	3.721	26.771	2.045	103		7.219	445
	CASTILLA LA MANCHA	158.006	658.719	50.577	1.957	1.994	49.805	42.504
	C.VALENCIANA	59.305	190.760	87.600	1.082	26.243	61.590	67.924
	R.DE MURCIA	82.957	94.303	29.190		2.025	15.953	21.884
	EXTREMADURA	181.557	87.220	71.546	1.487	2.093	35.390	15.783
	ANDALUCIA	173.919	658.358	693.343	4.579	20.798	85.400	248.744
CANARIAS	2.092	2.579	6.653	8	10.157	1.412	166	
	ESPAÑA	768.776	2.077.463	1.161.732	24.836	72.511	387.855	426.760

3.6.3 SIEMBRA DIRECTA

3.6.3.1 Tipo de siembra. Distribución por cultivos (ha)

Cultivos	Siembra Directa		Siembra Tradicional		Sin Información		Total general
	Ha	%	Ha	%	Ha	%	
CEREALES	524.047	8,24%	5.831.691	91,66%	6.628	0,10%	6.362.365
GIRASOL	25.505	3,22%	766.311	96,71%	566	0,07%	792.382
MAÍZ FORRAJERO	4.726	4,90%	91.510	94,96%	133	0,14%	96.369
OTROS FORRAJES	36.195	10,82%	284.982	85,16%	13.465	4,02%	334.641
Total general	590.472	7,78%	6.974.494	91,94%	20.791	0,27%	7.585.757

3.6.3.2 Tipo de siembra. Distribución por Comunidades Autónomas (ha)

CC.AA	Siembra Directa		Siembra Tradicional		Sin Información	
	Ha	%	Ha	%	Ha	%
<i>GALICIA</i>	431	0,07%	102.667	1,47%	5.005	24,07%
<i>P.DE ASTURIAS</i>	595	0,10%	9.123	0,13%	990	4,76%
<i>CANTABRIA</i>	1.813	0,31%	4.205	0,06%	11	0,05%
<i>PAIS VASCO</i>	20	0,00%	54.278	0,78%	0	0,00%
<i>NAVARRA</i>	33.725	5,71%	172.101	2,47%		
<i>LA RIOJA</i>	6.247	1,06%	53.323	0,76%	8	0,04%
<i>ARAGON</i>	116.822	19,78%	839.976	12,04%	394	1,90%
<i>CATALUÑA</i>	77.047	13,05%	320.038	4,59%	738	3,55%
<i>BALEARES</i>	1.862	0,32%	56.541	0,81%	2.546	12,25%
<i>CASTILLA Y LEON</i>	176.943	29,97%	2.329.244	33,40%	5.635	27,10%
<i>MADRID</i>	1.822	0,31%	92.118	1,32%	209	1,01%
<i>CASTILLA LA MANCHA</i>	60.922	10,32%	1.581.079	22,67%	2.665	12,82%
<i>C.VALENCIANA</i>	8.462	1,43%	25.803	0,37%	44	0,21%
<i>R.DE MURCIA</i>	11.074	1,88%	33.751	0,48%	269	1,29%
<i>EXTREMADURA</i>	17.580	2,98%	310.177	4,45%		
<i>ANDALUCIA</i>	74.633	12,64%	989.865	14,19%	2.268	10,91%
<i>CANARIAS</i>	473	0,08%	206	0,00%	8	0,04%
ESPAÑA	590.472	100,00%	6.974.494	100,00%	20.791	100,00%

3.6.3.3 Siembra Directa. Distribución por Comunidades Autónomas y cultivos (ha)

CC.AA	Cereales		Girasol		Maíz Forrajero		Otros cereales forrajeros	
	Ha	%	Ha	%	Ha	%	Ha	%
<i>GALICIA</i>	43	0,01%	19	0,07%	369	7,81%		
<i>P.DE ASTURIAS</i>					588	12,45%	6	0,02%
<i>CANTABRIA</i>	449	0,09%			1.364	28,86%		
<i>PAIS VASCO</i>	9	0,00%			11	0,24%		
<i>NAVARRA</i>	33.024	6,30%	673	2,64%	28	0,59%		
<i>LA RIOJA</i>	6.028	1,15%	164	0,64%			55	0,15%
<i>ARAGON</i>	112.498	21,47%	82	0,32%	478	10,11%	3.765	10,40%
<i>CATALUÑA</i>	73.522	14,03%			386	8,18%	3.138	8,67%
<i>BALEARES</i>	382	0,07%					1.480	4,09%
<i>CASTILLA Y LEON</i>	154.931	29,56%	11.146	43,70%	5	0,10%	10.862	30,01%
<i>MADRID</i>	1.782	0,34%					40	0,11%
<i>CASTILLA LA MANCHA</i>	56.942	10,87%	700	2,74%	56	1,18%	3.224	8,91%
<i>C.VALENCIANA</i>	7.916	1,51%	203	0,80%	187	3,96%	156	0,43%
<i>R.DE MURCIA</i>	10.944	2,09%			130	2,75%		
<i>EXTREMADURA</i>	10.428	1,99%	312	1,22%	56	1,18%	6.784	18,74%
<i>ANDALUCIA</i>	54.987	10,49%	12.207	47,86%	1.067	22,59%	6.372	17,60%
<i>CANARIAS</i>	162	0,03%					311	0,86%
ESPAÑA	524.047	100,00%	25.505	100,00%	4.726	100,00%	36.195	100,00%

3.7.- Tipificación de regadíos e invernaderos

Las parcelas con infraestructura de regadío se han tipificado en función de la modalidad del sistema de riego de acuerdo con la siguiente clasificación:

- Tipo 1: Riego por superficie o gravedad.
- Tipo 2: Riego por aspersión de tipo fijo.
- Tipo 3: Riego por aspersión de tipo automotriz.
- Tipo 4: Riego localizado.

Análogamente a los regadíos los invernaderos se tipifican, en este caso, de acuerdo a su tecnificación en cuatro categorías que se relacionan a continuación:

- Tipo 1: Invernaderos elementales.
- Tipo 2: Invernaderos sencillos.
- Tipo 3: Invernaderos altamente tecnificados.

3.7.1 TIPOS DE REGADÍO. Distribución de tierras de cultivo en regadío o invernadero por provincias (ha)

Provincias y CC.AA	Total regadío	Gravedad	Aspersión	Automotriz	Localizado	Sin información	Superficie en invernadero
CORUNA (A)	2.863	2.719	107		37		233
LUGO	3.497	3.195	292		9		15
OURENSE	7.024	3.447	3.461		116		6
PONTEVEDRA	3.894	3.636	117		2	135	4
GALICIA	17.278	12.997	3.977		2	297	4
P.DE ASTURIAS	456	359	67			31	
CANTABRIA	302	20	153		127	2	
ALAVA	4.858	255	3.290		1.312		2
GUIPUZCOA	698	646	48		5		121
VIZCAYA	835	669	16		150		176
PAIS VASCO	6.391	1.570	3.354			1.466	
NAVARRA	95.406	50.807	24.148		1.844	18.606	
LA RIOJA	52.869	12.491	20.131			20.247	
HUESCA	185.681	56.528	88.723	21.391	19.039		8
TERUEL	25.891	18.473	4.135	104	3.179		
ZARAGOZA	182.633	121.336	16.049	12.310	32.939		220
ARAGON	394.206	196.337	108.906	33.805	55.157		227
BARCELONA	10.536	5.019	888	852	3.776		602
GIRONA	26.248	19.467	1.326	2.229	3.225		61
LLEIDA	142.264	76.825	20.478	8.045	36.916		19
TARRAGONA	71.225	24.864	3.461	757	42.143		35
CATALUÑA	250.273	126.176	26.154	11.883	86.061		717
BALEARES	19.057	2.239	6.082	1.227	9.508		104
AVILA	30.452	391	9.037	20.916	108		14
BURGOS	23.369	3.205	10.694	3.987	5.483		3
LEON	116.981	76.246	26.477	13.405	722	131	51
PALENCIA	67.647	39.193	16.068	12.386			16
SALAMANCA	37.198	1.000	18.078	17.995	125		6
SEGOVIA	13.384	214	9.507	2.155	1.493	14	
SORIA	6.725	1.282	3.519	170	1.754		
VALLADOLID	91.020	818	28.645	50.733	10.824		13
ZAMORA	54.369	19.421	16.309	15.403	3.236		9
CASTILLA Y LEON	441.145	141.770	138.334	137.151	23.744	146	112
MADRID	18.232	9.435	5.648	1.349	1.799		197
ALBACETE	160.888	3.958	51.112	52.815	53.003		45
CIUDAD REAL	189.736	3.022	26.764	8.264	151.686		10
CUENCA	44.894	517	13.482	7.382	23.513		2
GUADALAJARA	10.275	5.907	2.079	2.228	61		2
TOLEDO	98.621	14.767	14.958	13.145	55.751		
CASTILLA LA MANCHA	504.414	28.170	108.395	83.835	284.014		59
ALICANTE	75.434	25.081	1.550		48.800	4	740
CASTELLON	44.805	9.063	105	8	35.629		41
VALENCIA	164.430	57.441	178	3	106.807		320
C. VALENCIANA	284.669	91.585	1.833	12	191.236	4	1.100
R.DE MURCIA	178.052	29.503	2.148	4	146.396		6.624
BADAJOS	179.855	55.455	10.950	9.062	104.388		141
CACERES	78.993	43.119	20.149	7.473	8.252		83
EXTREMADURA	258.848	98.574	31.099	16.535	112.639		223
ALMERIA	37.204	8.618	87	61	28.437		30.116
CADIZ	38.952	6.277	19.005	6.707	6.962		947
CORDOBA	110.559	6.450	18.194	3.022	82.893		80
GRANADA	125.248	42.224	2.715	263	80.045		5.403
HUELVA	36.341	533	1.036		34.760	11	6.297
JAEN	303.018	8.360	2.035		292.623		98
MALAGA	62.265	2.566	2.595	1.451	55.652		1.120
SEVILLA	287.286	107.212	27.460	4.963	147.650		220
ANDALUCIA	1.000.873	182.242	73.128	16.468	729.023	11	44.280
PALMAS (Las)	3.365	614	399	12	2.341		3.234
Sta.C.TENERIFE	14.231	1.739	3.978		8.514		3.691
CANARIAS	17.597	2.353	4.377	12	10.855		6.925
ESPAÑA	3.540.066	986.628	557.935	304.254	1.691.084	165	62.085

3.7.2 TIPOS DE INVERNADERO. Distribución de la superficie de invernadero por provincias (ha)

Provincias y CC.AA	Total invernaderos	Elementales	Normales	Tecnificados	Sin Información
CORUNA (A)	220	119	85	16	
LUGO	15	14	0		
OURENSE	9	1	7		
PONTEVEDRA	199	51	111	36	
GALICIA	442	185	205	53	
P.DE ASTURIAS	165	26	105	34	
CANTABRIA	6	5	1		
ALAVA	2	2			
GUIPUZCOA	135		133	2	
VIZCAYA	157	67	84	6	
PAIS VASCO	294	69	218	8	
NAVARRA	554	365	87	102	
LA RIOJA	56	56			
HUESCA	4	4			
TERUEL					
ZARAGOZA	216	150	66		
ARAGON	220	154	66		
BARCELONA	609	132	474	3	
GIRONA	83	40	28	16	
LLEIDA	28	9	19		
TARRAGONA	77	77			
CATALUÑA	797	258	521	19	
BALEARES	105	28	77		
AVILA	13	7	7		
BURGOS					
LEON	49	15	14	20	
PALENCIA	16	11	5		
SALAMANCA	7	1	6		
SEGOVIA	95	95			
SORIA					
VALLADOLID	14	0	13		
ZAMORA	9	9			
CASTILLA Y LEON	203	138	46	20	
MADRID	197	84	107	6	
ALBACETE	14		14		
CIUDAD REAL	10	10			
CUENCA	2	2			
GUADALAJARA					
TOLEDO					
CASTILLA LA MANCHA	27	12	14		
ALICANTE	694	180	456	59	
CASTELLON	37	7	30		
VALENCIA	300	218	74	8	
C. VALENCIANA	1.031	405	560	67	
R.DE MURCIA	6.523	3.669	2.651	203	
BADAJOS	141	91	50		
CACERES	92	71	21		
EXTREMADURA	232	162	70		
ALMERIA	30.792	8.643	21.323	825	
CADIZ	916	450	375	90	
CORDOBA	71	9	62		
GRANADA	5.438	2.102	3.198	138	
HUELVA	8.711	7.960	693	58	
JAEN	98	12	86		
MALAGA	1.111	829	188	94	
SEVILLA	231	121	110		
ANDALUCIA	47.367	20.127	26.035	1.205	
PALMAS (Las)	3.173	285	2.834	53	
Sta.C.TENERIFE	3.661	636	2.989	36	
CANARIAS	6.834	922	5.824	89	
ESPAÑA	65.055	26.664	36.586	1.805	

3.8.- Superficie de cultivos leñosos según el estado de la producción.

Mediante un código complementario, añadido al del propio cultivo, se ha recogido también información en campo sobre el estado de producción de los cultivos leñosos. Se han previsto los tres códigos siguientes:

- 1 Nueva plantación del año.
- J Plantación joven que aún no produce.
- N Cultivo abandonado.
- Y Plantaciones no comerciales.
- La ausencia de código complementario significa cultivo en producción en plantación comercial.

El objetivo que pretende conseguir la utilización de estos códigos complementarios es doble: por una parte, conocer cuál es el estado de las plantaciones de leñosos en la fecha de realización de la encuesta y, por otra, analizar la evolución del cultivo mediante la comparación, entre dos años consecutivos, de las parcelas por él ocupadas. Es necesario señalar que, por el momento, en el cumplimiento de este último objetivo se plantean problemas, dada la dificultad inherente a la aplicación homogénea de los códigos anteriormente citados.

Se incluyen los resultados correspondientes a los cultivos de naranjo, mandarino, limonero, manzano, peral, albaricoquero, cerezo, melocotonero, ciruelo, higuera, almendro, avellano, viñedo y olivar.

3.8.1 SUPERFICIE DE CULTIVOS LEÑOSOS SEGÚN EL ESTADO DE LA PRODUCCIÓN. Distribución por Comunidades Autónomas (ha)

ESTADO DE PRODUCCIÓN	ESPAÑA	GALICIA	P.DE ASTURIAS	CANTABRIA	PAIS VASCO	NAVARRA	LA RIOJA	ARAGON	CATALUÑA
NARANJO									
Plantación de 1º año	2.694								4
Plantación Joven	9.390	5							237
Plantación en Producción	131.531	2							1.360
Plantación Abandonada	7.935								115
Plantación no comercial	633	46							3
Total NARANJO	152.183	53							1.718
MANDARINO									
Plantación de 1º año	2.673								201
Plantación Joven	7.598								564
Plantación en Producción	91.012								7.999
Plantación Abandonada	6.441								685
Plantación no comercial	37								2
Total MANDARINO	107.761								9.450
LIMONERO									
Plantación de 1º año	1.499								8
Plantación Joven	2.555	4			10				8
Plantación en Producción	30.316	0							14
Plantación Abandonada	2.309								
Plantación no comercial	301	136							
Total LIMONERO	36.980	141			10				30
MANZANO									
Plantación de 1º año	583	14	89		9	16	5	49	373
Plantación Joven	1.890	236	124		147	6	144	179	841
Plantación en Producción	24.905	594	3.776	66	1.633	197	319	4.331	9.592
Plantación Abandonada	1.668	15	84	14	2	8	39	459	67
Plantación no comercial	4.129	3.509	65	4	68	14	107	18	17
Total MANZANO	33.175	4.368	4.138	84	1.858	240	613	5.036	10.891
PERAL									
Plantación de 1º año	444					57	96	87	170
Plantación Joven	2.287	12	0			37	144	606	1.125
Plantación en Producción	17.826	49	6	3	91	1.107	2.463	4.274	6.871
Plantación Abandonada	1.608					82	197	941	106
Plantación no comercial	545	381		3	7		11	13	4
Total PERAL	22.710	442	6	6	98	1.284	2.913	5.920	8.277
ALBARICOQUERO									
Plantación de 1º año	2.486							366	184
Plantación Joven	3.746						8	1.879	172
Plantación en Producción	14.283			1		10		1.551	568
Plantación Abandonada	514					33		78	27
Plantación no comercial	289			0				1	9
Total ALBARICOQUERO	21.318			1		43	8	3.875	959
CEREZO Y GUINDO									
Plantación de 1º año	824	21				10	26	484	29
Plantación Joven	1.982	173	0			5	6	1.159	190
Plantación en Producción	24.857	65	0	1	2	355	227	8.310	2.723
Plantación Abandonada	2.307					9	18	1.073	402
Plantación no comercial	1.850	574	15		1		19	28	4
Total CEREZO Y GUINDO	31.820	834	16	1	2	378	296	11.053	3.348
MELOCOTONERO Y NECTARINAS									
Plantación de 1º año	7.273					23	117	2.341	1.193
Plantación Joven	14.136	16				35	28	3.224	3.528
Plantación en Producción	59.186	3	4			325	437	15.567	16.008
Plantación Abandonada	1.209					18	54	343	165
Plantación no comercial	663	547		1			2	15	28
Total MELOCOTONERO Y NECTARINAS	82.468	565	4	1		402	637	21.490	20.922
CIRUELO									
Plantación de 1º año	655							5	184
Plantación Joven	2.234	5					14	528	102
Plantación en Producción	9.644	0	1	1	1	149	151	1.081	553
Plantación Abandonada	699					5	42	83	20
Plantación no comercial	469	345					0	4	
Total CIRUELO	13.700	350	1	1	1	154	208	1.701	858
ALMENDRO									
Plantación de 1º año	11.952						27	2.074	626
Plantación Joven	28.034					96	445	3.468	1.419
Plantación en Producción	528.811				11	1.551	10.064	72.713	37.836
Plantación Abandonada	90.555					1.181	3.032	12.924	15.123
Plantación no comercial	23.883				141		1	65	192
Total ALMENDRO	683.235				151	2.828	13.569	91.243	55.196
NOGAL FRUTO									
Plantación de 1º año	454							25	27
Plantación Joven	2.002	125	0		342	81	1	19	38
Plantación en Producción	9.159	49	171	19	86	169	700	411	963
Plantación Abandonada	331				51	17	1	16	85
Plantación no comercial	665	488	4		34		4		1
Total NOGAL FRUTO	12.612	662	176	19	512	267	707	471	1.113
AVELLANO									
Plantación de 1º año	310								310
Plantación Joven	997								948
Plantación en Producción	13.024		2		43	5	7	13	11.969
Plantación Abandonada	2.841				0			2	2.496
Plantación no comercial	171	14		1			2		
Total AVELLANO	17.343	14	2	1	44	5	9	15	15.722
VINEDO									
Plantación de 1º año	30.202	90			10	212	3.191	1.518	2.687
Plantación Joven	41.745	336			92	383	2.728	1.359	3.939
Plantación en Producción	846.317	23.551	1	14	7.152	18.502	45.035	31.303	46.286
Plantación Abandonada	38.488	2.044			68	107	269	3.052	1.683
Plantación no comercial	6.892				6.174			5	25
Total VINEDO	963.644	26.022	1	14	13.497	19.204	51.223	37.237	54.621
OLIVAR									
Plantación de 1º año	16.594	10			5	56	38	133	1.148
Plantación Joven	60.327	4			12	225	232	1.149	2.571
Plantación en Producción	2.384.820				16	7.153	2.977	52.012	80.217
Plantación Abandonada	111.404					246	213	5.893	31.461
Plantación no comercial	20.378	2			287	17	1	74	389
Total OLIVAR	2.593.523	16			319	7.697	3.461	59.261	115.786

3.8.1 SUPERFICIE DE CULTIVOS LEÑOSOS SEGÚN EL ESTADO DE LA PRODUCCIÓN. Distribución por Comunidades Autónomas (ha)

ESTADO DE PRODUCCIÓN	BALEARES	CASTILLA-LEON	MADRID	CASTILLA LA MANCHA	C.VALEN-CIANA	R.DE MURCIA	EXTREMADU-RA	ANDALUCIA	CANARIAS
NARANJO									
Plantación de 1º año					1.822	425		443	
Plantación Joven	9				4.534	1.010		3.587	9
Plantación en Producción	337				65.891	10.152	3	52.998	788
Plantación Abandonada	155				3.806	519		3.183	157
Plantación no comercial	11				93	30	4	439	6
Total NARANJO	512				76.147	12.136	7	60.649	960
MANDARINO									
Plantación de 1º año					1.693	627		153	
Plantación Joven					4.843	1.329		862	
Plantación en Producción	67				66.389	4.357		12.200	
Plantación Abandonada	43				5.594	68	14	36	
Plantación no comercial					29			6	
Total MANDARINO	111				78.548	6.381	14	13.257	
LIMONERO									
Plantación de 1º año					274	1.050		163	12
Plantación Joven	10				446	1.842		234	
Plantación en Producción	393				7.956	17.603		4.221	135
Plantación Abandonada	13				531	991		754	6
Plantación no comercial	8				19	2		135	
Total LIMONERO	424				9.226	21.487		5.508	153
MANZANO									
Plantación de 1º año					27				
Plantación Joven		15		22	120			52	5
Plantación en Producción	17	3.102	6	207	622	10	0	308	123
Plantación Abandonada	4	887	5	10	64			1	9
Plantación no comercial		250		36	29			14	
Total MANZANO	21	4.254	11	275	862	10	0	375	137
PERAL									
Plantación de 1º año						12		2	19
Plantación Joven		56	146	1	47	97	10		5
Plantación en Producción	7	898		16	239	1.017	588	170	27
Plantación Abandonada	24	126		27	53	13	34		4
Plantación no comercial		46		13	21		0	44	
Total PERAL	31	1.126	146	58	360	1.139	633	216	55
ALBARICOQUERO									
Plantación de 1º año	16			199	490	1.103	89	39	
Plantación Joven	13			5	460	1.206		3	
Plantación en Producción	139	0		1.536	3.289	6.940	64	166	19
Plantación Abandonada	144			7	168	57			
Plantación no comercial	18	4		1	38	215		3	
Total ALBARICOQUERO	331	4		1.749	4.444	9.521	153	211	19
CEREZO Y GUINDO									
Plantación de 1º año					32	29	127	66	
Plantación Joven		17			44	105	197	87	
Plantación en Producción	2	1.120		64	2.524	86	7.952	1.426	1
Plantación Abandonada		71		17	155		248	315	
Plantación no comercial		170		26	19		995	0	
Total CEREZO Y GUINDO	2	1.377		107	2.774	220	9.517	1.894	1
MELOCOTONERO Y NECTARINAS									
Plantación de 1º año	3			15	573	2.076	379	551	
Plantación Joven	6			218	979	4.066	1.354	683	
Plantación en Producción	2	33		624	3.716	12.743	4.619	5.052	54
Plantación Abandonada					138	17	99	375	
Plantación no comercial		2		8	11	15		35	
Total MELOCOTONERO Y NECTARINAS	10	35		865	5.418	18.917	6.451	6.697	54
CIRUELO									
Plantación de 1º año					3		362	102	
Plantación Joven		9		413	236	96	429	396	5
Plantación en Producción	27	61	115	887	964	1.099	2.726	1.716	112
Plantación Abandonada		5		13	452	24	16	38	
Plantación no comercial		18		4	51	2		46	
Total CIRUELO	27	93	115	1.318	1.707	1.221	3.533	2.297	117
ALMENDRO									
Plantación de 1º año	38	165		3.683	1.555	1.520	462	1.802	
Plantación Joven	144	97	21	8.483	2.687	4.756	575	5.842	
Plantación en Producción	22.349	2.474	296	55.451	87.690	98.361	1.458	138.064	493
Plantación Abandonada	6.242	663	431	6.712	16.383	6.933	555	20.281	94
Plantación no comercial	11.191	86	40	894	1.509	804	733	8.228	
Total ALMENDRO	39.965	3.486	788	75.223	109.823	112.373	3.783	174.218	588
NOGAL FRUTO									
Plantación de 1º año		8		353	40			3	
Plantación Joven		507		253	34	9	413	180	
Plantación en Producción	96	1.011	60	2.695	834	278	576	1.027	13
Plantación Abandonada		6		66	39			49	
Plantación no comercial		46		21	13			53	
Total NOGAL FRUTO	96	1.578	60	3.388	961	287	989	1.313	13
AVELLANO									
Plantación de 1º año					48				
Plantación Joven					957				
Plantación en Producción		28			341				
Plantación Abandonada		2			150				
Plantación no comercial		4							
Total AVELLANO		34			1.497				
VIÑEDO									
Plantación de 1º año	11	702	28	15.864	1.438	926	2.702	821	2
Plantación Joven	6	856		20.436	3.891	1.274	5.013	1.426	6
Plantación en Producción	2.766	58.125	7.853	415.584	59.770	26.752	72.114	23.431	8.079
Plantación Abandonada	49	4.004	2.884	12.021	6.055	1.475	2.869	1.575	332
Plantación no comercial	38	45		7	75		358	51	115
Total VIÑEDO	2.870	63.732	10.765	463.912	71.228	30.426	83.055	27.305	8.533
OLIVAR									
Plantación de 1º año	19		53	4.262	598	84	2.076	8.111	
Plantación Joven	1.220	505	193	14.524	2.421	1.260	8.760	27.229	21
Plantación en Producción	7.207	5.746	24.753	372.233	80.321	25.408	246.166	1.480.590	21
Plantación Abandonada	605	49	3.211	19.132	10.331	2.083	12.573	25.607	
Plantación no comercial	117	24	4	675	1.245	588	2.955	13.938	61
Total OLIVAR	9.170	6.325	28.214	410.825	94.916	29.423	272.530	1.555.475	104

3.9.- Matrices de cambio de cultivo entre los años 2012 y 2013 por Comunidad Autónoma.

Al permanecer la muestra de segmentos fija de unos años a otros es posible conocer la sustitución de unos cultivos por otros, en una determinada área geográfica, entre las fechas de realización de la Encuesta en dos años sucesivos. Esto se consigue mediante un tratamiento informático adecuado, consistente en superponer a cada segmento, perteneciente al área geográfica objeto de estudio, el parcelario correspondiente al año anterior, e identificar el cultivo o aprovechamiento del suelo correspondiente a cada uno de esos puntos en cada edición de la encuesta.

Cada recinto genera, de este modo, una determinada variación formada por dos cultivos o aprovechamientos del suelo, de los que el primero es el que ha sido identificado para el primer año y el segundo el que corresponde al segundo año. P.e.: barbecho-trigo, trigo-girasol, cebada-cebada, pastizal-barbecho, matorral-matorral, o cualquier otra pareja de cultivos o aprovechamientos del suelo cuya sucesión en el tiempo, sobre un mismo punto, sea posible. El proceso de cálculo consiste en estimar la superficie de cada una de las variaciones que han aparecido, y calcular las correspondientes frecuencias, considerando los factores de extrapolación.

Se incluyen los dos tipos de matrices siguientes:

- La primera de ellas, "*Origen de las Superficies de Cultivo en 2014*", indica, para la superficie de cada uno de los cultivos o aprovechamientos del suelo de 2014, la distribución porcentual según su origen en 2013.
- La segunda, "*Destino de las Superficies de 2013*", nos indica, para la superficie de cada uno de los cultivos y aprovechamientos del suelo de 2013, cual ha sido su distribución porcentual por destino en 2014.

La selección de cultivos o aprovechamientos del suelo, que se ha efectuado para la formación de estas matrices, contempla fundamentalmente los principales cultivos herbáceos, que son los que presentan mayores variaciones interanuales, ya que los pequeños cambios que experimentan las demás ocupaciones del terreno (cultivos leñosos y no cultivo).

Se presentan las matrices correspondientes a todas las Comunidades Autónomas.

3.9.1 Galicia. Matrices de Cambio de Cultivos.

Origen de las Superficies de Cultivos de 2014

Cultivo 2014	CULTIVO 2013 (%)																TOTAL						
	Cereales invierno					Maíz	Otros Cereales Grano	Leguminosas Grano	Tubérculos	Remolacha Azucarera	Girasol	Algodonero	Otros C. Industriales	Cultivos Forrajeros	Hortalizas y Flores	Total Cultivos Herbáceos		Barbecho	Cultivos Leñosos	Otras Asociaciones	Otras Superficies		
	Trigo	Cebada	Avena	Centeno	Total																		
Trigo	37,1%			4,8%	41,9%	1,0%			25,0%						9,9%	77,7%				13,7%	100,0%		
Cebada	51,7%	19,0%		13,9%	84,6%	6,7%			3,6%						5,0%	100,0%					100,0%		
Avena			75,8%		75,8%											75,8%				12,3%	100,0%		
Centeno	5,9%			66,0%	71,9%				2,1%						0,9%	75,0%				11,0%	100,0%		
Total Cereales Invierno	29,5%	0,6%	0,5%	20,5%	51,1%	0,9%			18,3%						7,4%	77,8%				12,5%	100,0%		
Maíz	3,2%			0,8%	4,0%	50,8%			1,6%						6,6%	63,0%	0,0%			33,0%	100,0%		
Otros Cereales Grano															63,9%	63,9%		36,1%			100,0%		
Leguminosas Grano								15,4%	2,9%						64,4%	83,4%				15,9%	100,0%		
Tubérculos	21,6%			3,7%	25,3%	1,0%			17,2%						13,9%	57,4%	1,4%		0,2%	35,9%	100,0%		
Remolacha Azucarera																							
Girasol	27,8%				27,8%										29,3%	57,1%				26,0%	100,0%		
Algodonero																							
Otros C. Industriales		58,8%			58,8%	36,5%										95,3%				4,7%	100,0%		
Cultivos Forrajeros	0,6%	0,0%	0,0%	0,0%	0,7%	0,4%			0,3%						84,3%	85,7%			0,0%	12,5%	100,0%		
Hortalizas y Flores									1,9%						2,8%	4,9%	69,9%		7,6%	14,3%	100,0%		
Total Cultivos Herbáceos	4,0%	0,1%	0,1%	2,1%	6,2%	2,7%			2,4%						71,6%	83,0%	0,2%		0,1%	14,0%	100,0%		
Barbecho	7,9%			2,6%	10,5%	4,6%			1,4%						15,4%	32,2%	1,1%		0,2%	28,0%	100,0%		
Cultivos Leñosos	0,1%				0,1%	0,0%			0,4%						0,7%	1,1%			0,4%	16,2%	100,0%		
Otras Asociaciones						1,3%									0,6%	1,8%	0,2%		2,9%	71,3%	100,0%		
Otras Superficies	0,0%	0,0%	0,0%	0,0%	0,0%	0,0%			0,0%						1,1%	1,2%	0,0%		0,0%	98,6%	100,0%		
TOTAL	0,4%	0,0%	0,0%	0,2%	0,5%	0,2%			0,2%						6,1%	7,1%	0,0%		0,5%	0,8%	0,2%	91,3%	100,0%

Destino de las Superficies de Cultivos de 2013

Cultivo 2013	CULTIVO 2014 (%)																TOTAL						
	Cereales invierno					Maíz	Otros Cereales Grano	Leguminosas Grano	Tubérculos	Remolacha Azucarera	Girasol	Algodonero	Otros C. Industriales	Cultivos Forrajeros	Hortalizas y Flores	Total Cultivos Herbáceos		Barbecho	Cultivos Leñosos	Otras Asociaciones	Otras Superficies		
	Trigo	Cebada	Avena	Centeno	Total																		
Trigo	48,6%	3,3%		2,8%	54,7%	2,8%			10,2%						9,1%	78,7%	12,1%	0,2%		9,0%	100,0%		
Cebada		33,3%			33,3%										14,6%	72,0%				28,0%	100,0%		
Avena			51,7%		51,7%										27,7%	79,4%				20,6%	100,0%		
Centeno	13,3%	1,9%		65,3%	80,5%	1,5%			3,7%						1,6%	87,3%	8,3%			4,4%	100,0%		
Total Cereales Invierno	36,0%	3,5%	0,6%	22,0%	62,1%	2,3%			7,9%						7,1%	81,2%	10,5%	0,1%		8,2%	100,0%		
Maíz	1,9%	0,6%			2,5%	63,4%		0,1%	0,7%						10,2%	77,7%	10,1%	0,0%	1,3%	10,8%	100,0%		
Otros Cereales Grano																							
Leguminosas Grano								58,7%							4,4%	0,3%				14,9%	100,0%		
Tubérculos	55,8%	0,4%		1,7%	57,8%	2,3%		0,3%	13,9%						7,4%	0,2%			1,7%	12,7%	100,0%		
Remolacha Azucarera																							
Girasol																							
Algodonero																							
Otros C. Industriales																							
Cultivos Forrajeros	0,8%	0,0%		0,0%	0,8%	0,3%	0,0%	0,2%	0,4%		0,1%				80,9%	0,0%			0,0%	15,8%	100,0%		
Hortalizas y Flores	5,1%	0,3%	0,0%	1,7%	7,2%	2,7%	0,0%	0,3%	1,4%	0,2%				0,1%	70,6%	0,0%			0,1%	14,9%	100,0%		
Total Cultivos Herbáceos						0,4%			10,4%						53,7%	64,5%	26,6%		2,2%	6,6%	100,0%		
Barbecho	7,5%		0,1%	4,1%	11,7%	2,0%			1,6%		0,8%				19,3%	0,1%			0,7%	24,6%	100,0%		
Cultivos Leñosos	0,0%			0,2%	0,2%			0,0%							0,5%	0,7%	0,0%	88,9%	0,9%	9,5%	100,0%		
Otras Asociaciones						0,6%		0,1%	0,2%						0,4%	0,6%			0,4%	11,8%	100,0%		
Otras Superficies	0,1%		0,0%	0,0%	0,1%	0,1%		0,0%	0,1%		0,0%				0,8%	0,0%			0,2%	98,5%	100,0%		
TOTAL	0,5%	0,0%	0,0%	0,2%	0,7%	0,3%	0,0%	0,0%	0,2%	0,0%	0,0%	0,0%	0,0%	0,0%	5,9%	0,0%	7,1%		0,5%	0,9%	0,3%	91,2%	100,0%

3.9.2 P. de Asturias. Matrices de Cambio de Cultivos.

Origen de las Superficies de Cultivos de 2014

Cultivo 2014	CULTIVO 2013 (%)														TOTAL						
	Cereales invierno				Maíz	Otros Cereales Grano	Leguminosas Grano	Tubérculos	Remolacha Azucarera	Girasol	Algodonero	Otros C. Industriales	Cultivos Forrajeros	Hortalizas y Flores		Total Cultivos Herbáceos	Barbecho	Cultivos Leñosos	Otras Asociaciones	Otras Superficies	
	Trigo	Cebada	Avena	Centeno																	Total
Trigo																					
Cebada																					
Avena																					
Centeno				100,0%										100,0%							
Total Cereales Invierno				100,0%										100,0%							
Maíz					100,0%									100,0%							
Otros Cereales Grano																					
Leguminosas Grano														24,3%					27,6%		
Tubérculos														53,2%					57,0%		
Remolacha Azucarera														26,0%					0,9%		
Girasol																					
Algodonero																					
Otros C. Industriales																					
Cultivos Forrajeros														74,3%					75,3%		
Hortalizas y Flores														17,4%					21,3%		
Total Cultivos Herbáceos														70,9%					73,5%		
Barbecho														20,0%					21,7%		
Cultivos Leñosos														1,7%					1,7%		
Otras Asociaciones														0,4%					0,6%		
Otras Superficies														0,2%					0,3%		
TOTAL	0,0%	0,0%	0,0%	0,0%	0,1%	0,0%	0,0%	0,0%	0,0%	0,0%	0,0%	0,0%	0,0%	1,2%	1,3%	0,0%	0,1%	0,3%	0,6%	97,8%	100,0%

Destino de las Superficies de Cultivos de 2013

Cultivo 2013	CULTIVO 2014 (%)														TOTAL						
	Cereales invierno				Maíz	Otros Cereales Grano	Leguminosas Grano	Tubérculos	Remolacha Azucarera	Girasol	Algodonero	Otros C. Industriales	Cultivos Forrajeros	Hortalizas y Flores		Total Cultivos Herbáceos	Barbecho	Cultivos Leñosos	Otras Asociaciones	Otras Superficies	
	Trigo	Cebada	Avena	Centeno																	Total
Trigo																					
Cebada																					
Avena																					
Centeno				100,0%										100,0%							
Total Cereales Invierno				43,8%										100,0%							
Maíz					0,4%									4,7%							
Otros Cereales Grano																					
Leguminosas Grano														53,3%					7,1%		
Tubérculos														2,4%					40,0%		
Remolacha Azucarera																					
Girasol																					
Algodonero																					
Otros C. Industriales																					
Cultivos Forrajeros														1,0%					0,8%		
Hortalizas y Flores														1,8%					1,5%		
Total Cultivos Herbáceos														0,3%					1,3%		
Barbecho														37,9%					0,3%		
Cultivos Leñosos														0,1%					0,1%		
Otras Asociaciones														0,2%					0,4%		
Otras Superficies														0,0%					0,0%		
TOTAL	0,0%	0,0%	0,0%	0,0%	0,0%	0,0%	0,0%	0,0%	0,0%	0,0%	0,0%	0,0%	0,0%	1,3%	0,0%	1,4%	0,1%	0,3%	0,6%	97,7%	100,0%

3.9.3 Cantabria. Matrices de Cambio de Cultivos.

Origen de las Superficies de Cultivos de 2014

Cultivo 2014	CULTIVO 2013 (%)														TOTAL					
	Cereales invierno				Maíz	Otros Cereales Grano	Leguminosas Grano	Tubérculos	Remolacha Azucarera	Girasol	Algodonero	Otros C. Industriales	Cultivos Forrajeros	Hortalizas y Flores		Total Cultivos Herbáceos	Barbecho	Cultivos Leñosos	Otras Asociaciones	Otras Superficies
	Trigo	Cebada	Avena	Centeno																
Trigo	25,1%	0,1%						15,8%					3,1%	44,1%		55,9%				100,0%
Cebada	58,9%						29,6%						11,4%	100,0%						100,0%
Avena																				
Centeno																				
Total Cereales Invierno	32,0%	0,1%						18,6%					4,8%	55,5%		44,5%				100,0%
Maíz																				
Otros Cereales Grano																				
Leguminosas Grano																				
Tubérculos	9,1%				9,1%			46,6%		35,7%				91,5%					8,5%	100,0%
Remolacha Azucarera																				
Girasol																				
Algodonero																				
Otros C. Industriales																				
Cultivos Forrajeros	0,4%				0,4%	0,1%		0,6%		0,3%			71,4%	72,9%	1,4%				25,8%	100,0%
Hortalizas y Flores													6,3%	6,3%					93,7%	100,0%
Total Cultivos Herbáceos	6,2%	0,0%			6,3%	0,1%		4,2%		0,5%			58,1%	69,2%		9,2%			21,6%	100,0%
Barbecho	0,1%				0,1%			1,9%					14,1%	16,1%	1,3%				82,6%	100,0%
Cultivos Leñosos																43,9%			56,1%	100,0%
Otras Asociaciones															1,5%		21,0%		68,6%	100,0%
Otras Superficies	0,0%				0,0%			0,0%					0,1%	0,2%	0,0%	0,0%	0,0%		99,8%	100,0%
TOTAL	0,1%	0,0%			0,1%	0,0%		0,1%		0,0%			0,9%	1,0%		0,1%	0,0%	0,0%	98,8%	100,0%

Destino de las Superficies de Cultivos de 2013

Cultivo 2013	CULTIVO 2014 (%)														TOTAL					
	Cereales invierno				Maíz	Otros Cereales Grano	Leguminosas Grano	Tubérculos	Remolacha Azucarera	Girasol	Algodonero	Otros C. Industriales	Cultivos Forrajeros	Hortalizas y Flores		Total Cultivos Herbáceos	Barbecho	Cultivos Leñosos	Otras Asociaciones	Otras Superficies
	Trigo	Cebada	Avena	Centeno																
Trigo	56,2%	33,7%						1,1%					5,5%		96,5%	0,5%			3,0%	100,0%
Cebada	100,0%														100,0%					100,0%
Avena																				
Centeno																				
Total Cereales Invierno	56,3%	33,6%			89,9%			1,1%					5,5%		96,5%	0,5%			3,0%	100,0%
Maíz															100,0%					100,0%
Otros Cereales Grano																				
Leguminosas Grano																				
Tubérculos	46,7%	22,3%			69,0%			7,2%					10,0%		86,2%	9,9%			4,0%	100,0%
Remolacha Azucarera																				
Girasol								50,0%					50,0%		100,0%					100,0%
Algodonero																				
Otros C. Industriales																				
Cultivos Forrajeros	0,6%	0,6%			1,2%								77,3%	0,1%	78,5%	5,0%		0,3%	16,2%	100,0%
Hortalizas y Flores	7,4%	4,3%			11,7%			0,8%					67,9%	0,1%	80,5%	4,9%		0,3%	14,4%	100,0%
Total Cultivos Herbáceos															93,4%	3,5%		0,4%	2,7%	100,0%
Barbecho	82,4%				82,4%															
Cultivos Leñosos																	96,2%		3,8%	100,0%
Otras Asociaciones																		53,3%	46,7%	100,0%
Otras Superficies								0,0%					0,3%	0,0%	0,3%	0,3%	0,0%	0,0%	99,4%	100,0%
TOTAL	0,2%	0,0%			0,2%			0,0%					1,0%	0,0%	1,2%	0,3%	0,0%	0,0%	98,4%	100,0%

3.9.4 P. Vasco. Matrices de Cambio de Cultivos.

Origen de las Superficies de Cultivos de 2014

Cultivo 2014	CULTIVO 2013 (%)																TOTAL					
	Cereales invierno					Maíz	Otros Cereales Grano	Leguminosas Grano	Tubérculos	Remolacha Azucarera	Girasol	Algodonero	Otros C. Industriales	Cultivos Forrajeros	Hortalizas y Flores	Total Cultivos Herbáceos		Barbecho	Cultivos Leñosos	Otras Asociaciones	Otras Superficies	
	Trigo	Cebada	Avena	Centeno	Total																	
Trigo	41,6%	13,6%	13,7%		68,9%	0,3%		3,4%	7,0%	9,2%	3,8%			0,5%	93,0%		6,1%			0,9%	100,0%	
Cebada	50,0%	35,9%	1,6%		87,5%			3,2%		4,2%	0,5%			0,8%	96,3%		1,9%			1,9%	100,0%	
Avena	36,4%	51,1%	10,1%		97,6%				1,9%						99,5%		0,4%			0,0%	100,0%	
Centeno	11,4%				11,4%						88,6%				100,0%						100,0%	
Total Cereales Invierno	43,0%	23,3%	10,2%		76,6%	0,2%		3,0%	4,6%	6,9%	2,8%			0,5%	94,6%		4,4%			1,0%	100,0%	
Maíz						53,6%									53,6%						46,4%	100,0%
Otros Cereales Grano																						
Leguminosas Grano	26,3%	44,3%	17,3%		87,9%	0,2%		6,6%	0,0%						94,7%		0,1%			5,2%	100,0%	
Tubérculos									10,5%						10,5%		87,3%			2,2%	100,0%	
Remolacha Azucarera	84,5%	6,0%			90,5%				1,7%	7,2%					99,5%		0,5%				100,0%	
Girasol	60,1%	33,4%			93,4%					0,7%	1,8%				96,0%		4,0%				100,0%	
Algodonero																						
Otros C. Industriales	15,1%	47,4%			62,5%								37,5%		100,0%						100,0%	
Cultivos Forrajeros	46,3%				46,3%			0,0%							57,4%		2,5%	0,2%		40,0%	100,0%	
Hortalizas y Flores	31,9%				31,9%	0,1%									32,0%	67,5%				0,5%	100,0%	
Total Cultivos Herbáceos	43,8%	22,9%	9,4%		76,2%	0,4%		2,8%	4,3%	6,5%	2,6%		0,6%	0,6%	93,9%	0,3%	4,1%	0,0%		1,7%	100,0%	
Barbecho	7,8%	32,5%	3,4%		43,6%	0,0%			1,3%						46,0%		49,3%	0,5%		4,2%	100,0%	
Cultivos Leñosos						0,8%									0,8%		0,2%	92,7%		6,3%	100,0%	
Otras Asociaciones																0,1%			74,3%	25,6%	100,0%	
Otras Superficies	0,1%	0,1%	0,0%		0,2%										0,2%	0,0%	0,0%	0,1%	0,0%	99,7%	100,0%	
TOTAL	3,6%	2,0%	0,8%		6,3%	0,1%		0,2%	0,3%	0,5%	0,2%		0,1%	0,0%	7,7%	0,0%	0,5%	2,2%	0,4%	89,2%	100,0%	

Destino de las Superficies de Cultivos de 2013

Cultivo 2013	CULTIVO 2014 (%)																TOTAL				
	Cereales invierno					Maíz	Otros Cereales Grano	Leguminosas Grano	Tubérculos	Remolacha Azucarera	Girasol	Algodonero	Otros C. Industriales	Cultivos Forrajeros	Hortalizas y Flores	Total Cultivos Herbáceos		Barbecho	Cultivos Leñosos	Otras Asociaciones	Otras Superficies
	Trigo	Cebada	Avena	Centeno	Total																
Trigo	52,6%	24,9%	8,1%	0,1%	85,8%			0,6%		6,9%	1,2%			0,6%	1,3%	0,3%	96,6%	0,8%		2,6%	100,0%
Cebada	31,0%	32,2%	20,6%		83,8%			1,7%		0,9%	1,2%			3,2%			90,8%	5,9%		3,3%	100,0%
Avena	80,7%	3,7%	10,5%		94,8%			1,7%									96,5%	1,6%		1,9%	100,0%
Centeno																					
Total Cereales Invierno	49,2%	24,6%	12,3%	0,0%	86,2%			1,1%		4,2%	1,1%		1,3%	0,7%	0,2%	94,8%	2,5%			2,7%	100,0%
Maíz					23,6%	40,6%		0,3%								0,1%	64,5%	0,2%	35,3%		100,0%
Otros Cereales Grano																					
Leguminosas Grano	71,1%	26,6%			97,6%			2,4%							0,0%		100,0%				100,0%
Tubérculos	92,6%		4,5%		97,1%			0,0%	0,1%	1,5%							98,6%	1,4%			100,0%
Remolacha Azucarera	81,1%	14,7%			95,8%					4,1%	0,1%						100,0%				100,0%
Girasol	84,3%	4,7%		10,4%	99,3%						0,7%						100,0%				100,0%
Algodonero																					
Otros C. Industriales																					
Cultivos Forrajeros	46,1%	29,6%			75,7%												93,0%	7,0%			100,0%
Hortalizas y Flores	54,2%	22,1%	10,3%	0,3%	86,9%	0,3%		0,9%	0,0%	3,7%	0,9%			1,7%	0,7%	0,1%	95,4%	2,1%	0,2%		2,2%
Total Cultivos Herbáceos																	91,0%			2,1%	6,9%
Barbecho	52,5%	6,3%	0,7%		59,5%			0,0%	0,4%	0,3%	0,6%						61,2%	33,6%	0,9%		4,3%
Cultivos Leñosos																	0,0%	0,1%	96,1%		3,8%
Otras Asociaciones																				98,8%	1,2%
Otras Superficies	0,0%	0,0%	0,0%		0,1%	0,0%		0,0%	0,0%								0,1%	0,0%	0,2%	0,1%	99,5%
TOTAL	4,5%	1,8%	0,8%	0,0%	7,1%	0,0%		0,1%	0,0%	0,3%	0,1%		0,1%	0,1%	0,0%	7,9%	0,4%	2,2%	0,5%	89,0%	100,0%

3.9.5 Navarra. Matrices de Cambio de Cultivos.

Origen de las Superficies de Cultivos de 2014

Cultivo 2014	CULTIVO 2013 (%)																	TOTAL			
	Cereales invierno				Total	Maíz	Otros Cereales Grano	Leguminosas Grano	Tubérculos	Remolacha Azucarera	Girasol	Algodonero	Otros C. Industriales	Cultivos Forrajeros	Hortalizas y Flores	Total Cultivos Herbáceos	Barbecho		Cultivos Leñosos	Otras Asociaciones	Otras Superficies
	Trigo	Cebada	Avena	Centeno																	
Trigo	19,3%	30,6%	6,3%		56,2%	3,0%	0,4%	2,2%			3,9%		6,4%	4,0%	76,2%	0,3%	17,6%	0,3%		5,6%	
Cebada	28,5%	38,9%	1,3%		68,8%	1,4%	0,5%	1,1%	0,0%		0,2%		0,3%	1,8%	74,1%	0,3%	16,6%	0,3%	0,0%	8,6%	
Avena	21,9%	65,5%	2,3%		89,7%										93,1%		1,4%			5,6%	
Centeno		90,4%			90,4%										90,4%					9,6%	
Total Cereales Invierno	24,3%	36,6%	3,5%		64,5%	2,0%	0,5%	1,5%	0,0%		1,7%		2,8%	2,8%	75,9%	0,3%	16,3%	0,3%	0,0%	7,2%	
Maíz	4,3%	1,6%			5,9%	78,4%	0,4%			0,2%			0,3%	7,0%	92,2%	1,8%	3,5%	0,0%		2,5%	
Otros Cereales Grano	7,8%	3,5%			11,2%	2,4%	75,4%							1,1%	90,1%		9,2%			0,6%	
Leguminosas Grano	23,9%	68,5%			92,4%										92,4%		1,4%			6,2%	
Tubérculos		5,0%			5,0%				0,8%						5,8%	48,1%	4,4%			41,7%	
Remolacha Azucarera																					
Girasol	40,8%	37,2%	10,6%		88,6%	4,7%				4,4%		0,5%			98,2%	0,7%	0,9%			0,3%	
Algodonero																					
Otros C. Industriales	27,6%	33,1%			60,7%	3,3%				0,1%		2,4%			66,5%	3,8%	4,9%	0,8%		24,1%	
Cultivos Forrajeros	9,6%	3,0%	1,3%		13,9%	6,0%	0,2%		1,0%	0,7%				42,4%	64,3%	0,0%	3,9%	0,1%		31,7%	
Hortalizas y Flores	13,4%	12,4%			25,8%	18,6%			0,1%				0,3%	1,0%	45,8%	34,8%	10,3%	1,4%	0,6%	7,1%	
Total Cultivos Herbáceos	21,1%	29,7%	2,8%		53,6%	9,7%	1,5%	1,1%	0,1%	1,4%		2,1%	6,2%	75,7%	2,0%	12,9%	0,3%	0,0%	0,0%	9,2%	
Barbecho	14,2%	34,7%	2,1%		51,1%	1,1%	0,1%	0,9%	0,0%				0,5%	0,6%	54,3%	1,1%	25,6%	0,9%		18,1%	
Cultivos Leñosos	0,7%	0,8%			1,4%		0,1%						0,9%	0,1%	2,5%	1,0%	0,8%	91,0%		4,8%	
Otras Asociaciones																					
Otras Superficies	0,7%	0,9%	0,1%		1,6%	0,1%	0,0%	0,0%		0,1%		0,2%	0,3%	2,2%	0,0%	0,7%	0,3%	0,0%		96,7%	
TOTAL	6,3%	9,5%	0,8%		16,6%	2,5%	0,4%	0,3%	0,0%	0,4%		0,7%	1,7%	22,6%	0,6%	4,9%	3,0%	0,0%	0,0%	68,9%	

Destino de las Superficies de Cultivos de 2013

Cultivo 2013	CULTIVO 2014 (%)																	TOTAL			
	Cereales invierno				Total	Maíz	Otros Cereales Grano	Leguminosas Grano	Tubérculos	Remolacha Azucarera	Girasol	Algodonero	Otros C. Industriales	Cultivos Forrajeros	Hortalizas y Flores	Total Cultivos Herbáceos	Barbecho		Cultivos Leñosos	Otras Asociaciones	Otras Superficies
	Trigo	Cebada	Avena	Centeno																	
Trigo	22,1%	41,2%	2,7%		66,1%	1,4%	0,4%	1,4%			3,4%		3,7%	3,1%	2,1%	81,6%	10,9%	0,3%		7,2%	
Cebada	23,2%	37,2%	5,4%	0,0%	65,9%	0,4%	0,1%	2,6%	0,0%		2,0%		2,9%	0,6%	1,3%	75,8%	17,6%	0,2%		6,3%	
Avena	55,9%	14,9%	2,2%		73,0%						6,9%					83,0%	12,6%			4,3%	
Centeno																					
Total Cereales Invierno	24,4%	37,7%	4,3%	0,0%	66,3%	0,7%	0,2%	2,0%	0,0%		2,8%		3,0%	1,7%	1,5%	78,4%	14,9%	0,3%		6,5%	
Maíz	8,8%	5,2%			14,1%	67,1%	0,3%			1,0%			1,1%	4,9%	7,5%	96,1%	2,1%			1,7%	
Otros Cereales Grano	7,9%	13,5%			21,4%	2,4%	70,6%								1,2%	95,6%	1,0%	1,2%		2,3%	
Leguminosas Grano	47,4%	30,9%			78,4%											78,4%	12,8%			8,8%	
Tubérculos		10,3%			10,3%				0,7%							97,3%	2,7%				
Remolacha Azucarera																					
Girasol	72,6%	4,4%			77,0%	0,9%				6,0%		0,2%		3,8%		87,8%				12,2%	
Algodonero																					
Otros C. Industriales	68,7%	3,6%			72,3%	0,8%				0,4%		3,0%			0,4%	76,9%	3,9%	3,8%		15,4%	
Cultivos Forrajeros	17,0%	9,4%	1,5%		27,9%	8,6%	0,2%							49,7%	0,6%	87,0%	1,6%	0,1%		11,3%	
Hortalizas y Flores	24,3%	29,9%	3,2%	0,0%	57,4%	8,6%	1,4%	1,5%	0,0%	2,3%		2,5%	5,7%	2,0%	81,4%	11,6%	0,3%		6,7%		
Total Cultivos Herbáceos	3,3%	4,5%			7,8%	6,7%	1,9%	1,9%	0,0%	0,6%		5,4%	0,1%	59,6%	82,1%	9,3%	5,1%			3,5%	
Barbecho	26,0%	30,9%	0,2%		57,1%	1,5%	0,7%	0,1%	0,0%	0,1%		0,8%	1,6%	2,1%	64,1%	25,3%	0,5%			10,2%	
Cultivos Leñosos	0,6%	1,0%			1,6%	0,0%								0,5%	2,3%	1,5%	89,2%			7,0%	
Otras Asociaciones		14,4%			14,4%									34,1%	48,5%					51,5%	
Otras Superficies	0,6%	1,1%	0,1%	0,0%	1,8%	0,1%	0,0%	0,0%	0,0%	0,0%		0,3%	0,9%	0,1%	3,2%	1,3%	0,2%			95,3%	
TOTAL	7,2%	9,1%	0,8%	0,0%	17,1%	2,1%	0,3%	0,4%	0,0%	0,5%		0,8%	2,0%	1,0%	24,3%	4,8%	3,0%	0,0%	0,0%	67,9%	

3.9.6 La Rioja. Matrices de Cambio de Cultivos.

Origen de las Superficies de Cultivos de 2014

Cultivo 2014	CULTIVO 2013 (%)																			TOTAL	
	Cereales invierno					Maíz	Otros Cereales Grano	Leguminosas Grano	Tubérculos	Remolacha Azucarera	Girasol	Algodonero	Otros C. Industriales	Cultivos Forrajeros	Hortalizas y Flores	Total Cultivos Herbáceos	Barbecho	Cultivos Leñosos	Otras Asociaciones		Otras Superficies
	Trigo	Cebada	Avena	Centeno	Total																
Trigo	57,0%	17,3%	0,0%	0,2%	74,5%	0,3%	0,9%		4,2%	2,3%	1,3%		0,7%	1,3%	85,5%	3,9%	8,9%	0,6%	0,3%	0,9%	
Cebada	39,3%	32,8%		1,4%	73,6%	0,2%	9,0%	0,2%	0,3%	1,9%	0,1%		1,0%	0,5%	86,9%	1,7%	8,8%	1,4%		1,1%	
Avena	87,3%				87,3%										87,3%		12,7%				
Centeno																					
Total Cereales Invierno	51,2%	22,4%	0,0%	0,6%	74,2%	0,3%	3,6%	0,1%	2,9%	2,1%	0,9%		0,8%	1,0%	85,9%	3,2%	8,8%	0,9%	0,2%	1,0%	
Maíz	10,0%	9,2%			19,2%	46,0%			1,0%						14,9%		15,6%			3,2%	
Otros Cereales Grano	40,4%	11,4%		19,5%	71,3%		24,0%		0,2%				2,6%				1,5%			0,4%	
Leguminosas Grano	11,1%				11,1%			73,4%									9,9%			5,6%	
Tubérculos	78,0%	7,8%			85,8%											3,9%	8,5%			1,8%	
Remolacha Azucarera	81,4%	14,6%			96,0%											4,0%					
Girasol	53,9%	16,8%			70,7%					27,3%							2,0%				
Algodonero																					
Otros C. Industriales	47,4%	38,7%			86,1%		13,9%														
Cultivos Forrajeros	15,3%	6,8%			22,1%	1,6%	1,1%								50,4%		22,9%	1,3%		0,5%	
Hortalizas y Flores	58,0%	8,0%			66,0%	0,0%	1,3%		0,8%							16,8%	7,8%	0,3%	0,3%	6,6%	
Total Cultivos Herbáceos	50,6%	20,5%	0,0%	0,9%	72,0%	0,6%	3,7%	0,3%	2,4%	1,1%			0,7%	2,6%	85,3%	3,6%	8,8%	0,8%	0,2%	1,2%	
Barbecho	21,6%	23,2%	0,4%	2,1%	47,3%	0,2%	0,8%	0,4%	0,2%		0,7%					1,9%	34,7%	8,6%		5,0%	
Cultivos Leñosos	1,0%	0,7%			1,7%											0,0%	2,7%	94,1%		1,5%	
Otras Asociaciones																	100,0%				
Otras Superficies	0,1%	0,1%			0,2%	0,0%	0,0%		0,0%							0,0%	0,4%	0,4%		99,0%	
TOTAL	7,5%	3,6%	0,0%	0,2%	11,3%	0,1%	0,5%	0,1%	0,3%	0,2%	0,2%		0,1%	0,4%	13,1%	0,5%	2,8%	14,3%	0,0%	69,2%	

Destino de las Superficies de Cultivos de 2013

Cultivo 2013	CULTIVO 2014 (%)																			TOTAL	
	Cereales invierno					Maíz	Otros Cereales Grano	Leguminosas Grano	Tubérculos	Remolacha Azucarera	Girasol	Algodonero	Otros C. Industriales	Cultivos Forrajeros	Hortalizas y Flores	Total Cultivos Herbáceos	Barbecho	Cultivos Leñosos	Otras Asociaciones		Otras Superficies
	Trigo	Cebada	Avena	Centeno	Total																
Trigo	56,1%	19,1%	0,0%		75,2%	0,1%	1,5%	0,1%	1,9%	2,5%	1,3%		0,6%	0,9%	5,1%	89,2%	8,3%	1,8%		0,6%	
Cebada	36,0%	33,7%			69,7%	0,2%	0,9%		0,4%	1,0%	0,9%		1,0%	0,9%	1,5%	76,4%	18,9%	3,0%		1,7%	
Avena	12,8%				12,8%											12,8%	87,2%				
Centeno	8,5%	28,6%			37,2%		29,4%									66,6%	33,4%				
Total Cereales Invierno	48,9%	23,8%	0,0%		72,8%	0,1%	1,7%	0,0%	1,4%	2,0%	1,2%		0,7%	0,9%	3,9%	84,7%	12,2%	2,2%		1,0%	
Maíz	24,8%	11,2%			35,9%	48,0%										93,1%	6,2%			0,6%	
Otros Cereales Grano	13,3%	63,7%			76,9%		12,8%						2,5%	1,0%	1,7%	94,9%	4,6%			0,5%	
Leguminosas Grano		13,7%			13,7%			63,9%								77,6%	22,4%				
Tubérculos	94,0%	3,6%			97,7%	0,3%	0,2%									98,1%	1,8%			0,1%	
Remolacha Azucarera	69,4%	28,5%			97,9%										2,1%	100,0%					
Girasol	57,4%	1,2%			58,6%					30,0%						88,6%	11,4%				
Algodonero																					
Otros C. Industriales	53,3%	39,3%			92,6%		7,4%									100,0%					
Cultivos Forrajeros	26,5%	4,8%			31,3%	3,4%										97,7%	1,3%	0,2%		0,8%	
Hortalizas y Flores	48,2%	24,1%	0,0%		72,4%	0,5%	2,1%	0,3%	1,2%	1,7%	1,4%		0,7%	2,6%	3,4%	86,3%	11,0%	1,9%		0,9%	
Total Cultivos Herbáceos	52,4%	11,7%			64,1%	0,5%	0,1%	0,2%	1,3%	1,7%			0,7%	2,6%	20,4%	87,6%	10,3%	0,8%		1,3%	
Barbecho	23,1%	11,3%	0,0%		34,5%	0,5%	0,1%	0,2%	0,6%		0,1%					41,4%	35,5%	13,9%	0,0%	9,2%	
Cultivos Leñosos	0,3%	0,4%			0,7%											0,7%	1,8%	95,4%		2,1%	
Otras Asociaciones	91,9%				91,9%											100,0%					
Otras Superficies	0,1%	0,1%			0,2%	0,0%	0,0%	0,0%	0,0%							0,2%	0,2%	0,3%		99,2%	
TOTAL	7,4%	3,6%	0,0%		11,0%	0,1%	0,3%	0,0%	0,2%	0,2%	0,2%		0,1%	0,4%	0,7%	13,3%	2,9%	14,5%	0,0%	69,4%	

3.9.7 Aragón. Matrices de Cambio de Cultivos.

Origen de las Superficies de Cultivos de 2014

Cultivo 2014	CULTIVO 2013 (%)																			TOTAL	
	Cereales invierno					Maíz	Otros Cereales Grano	Leguminosas Grano	Tubérculos	Remolacha Azucarera	Girasol	Algodonero	Otros C. Industriales	Cultivos Forrajeros	Hortalizas y Flores	Total Cultivos Herbáceos	Barbecho	Cultivos Leñosos	Otras Asociaciones		Otras Superficies
	Trigo	Cebada	Avena	Centeno	Total																
Trigo	28,1%	14,7%	0,7%	0,1%	43,6%	4,0%	0,6%	3,5%	0,3%	1,9%	0,7%	4,2%	58,7%	0,1%	37,4%	0,2%	0,0%	3,6%	100,0%		
Cebada	10,7%	48,7%	0,5%	0,7%	60,7%	2,4%	0,3%	2,3%	0,0%	0,7%	0,2%	2,2%	68,9%	0,2%	27,8%	0,1%		3,0%	100,0%		
Avena	1,1%	20,7%	22,8%	1,6%	46,3%	0,1%	0,4%	9,2%				3,3%	59,2%	1,8%	37,0%			2,0%	100,0%		
Centeno	4,1%	14,0%		23,1%	41,2%		3,7%	0,1%	0,0%	3,6%		1,4%	50,0%		49,3%			0,7%	100,0%		
Total Cereales Invierno	15,7%	36,7%	1,2%	1,0%	54,6%	2,8%	0,5%	2,8%	0,1%	1,1%	0,4%	2,8%	65,1%	0,2%	31,4%	0,1%	0,0%	3,1%	100,0%		
Maíz	9,8%	18,4%	0,0%	0,0%	28,2%	49,4%	0,3%	0,6%	0,0%	0,1%		0,1%	92,4%	1,5%	3,7%	0,3%		2,1%	100,0%		
Otros Cereales Grano	4,3%	11,5%		2,4%	18,2%	3,2%	31,6%	1,4%		2,8%		1,0%	58,3%		34,1%	0,2%		7,4%	100,0%		
Leguminosas Grano	23,3%	47,4%	4,4%	0,4%	75,4%	0,4%	0,6%	10,7%				1,1%	88,3%		7,5%	0,2%		4,0%	100,0%		
Tubérculos	11,3%	10,0%			21,3%	46,3%			9,1%				90,3%	0,6%	7,0%			2,1%	100,0%		
Remolacha Azucarera																					
Girasol	18,8%	55,1%	0,3%	7,5%	81,7%	4,4%	2,6%	1,0%		5,9%			97,6%		1,9%			0,4%	100,0%		
Algodonero																					
Otros C. Industriales	10,7%	48,7%	1,8%		61,2%	7,8%						20,5%	93,2%		6,8%				100,0%		
Cultivos Forrajeros	5,5%	7,6%	1,5%	0,2%	14,7%	3,6%	0,5%	0,3%	0,0%	0,2%		0,0%	73,0%	0,4%	3,2%	0,2%		3,8%	100,0%		
Hortalizas y Flores	9,1%	10,5%			19,6%	20,2%		1,0%	0,0%				47,3%	27,5%	3,2%	0,0%		22,0%	100,0%		
Total Cultivos Herbáceos	14,2%	32,0%	1,3%	0,9%	48,3%	6,0%	1,1%	2,7%	0,1%	1,0%	0,3%	11,9%	71,4%	0,5%	24,6%	0,2%	0,0%	3,3%	100,0%		
Barbecho	21,6%	29,3%	4,4%	1,7%	56,9%	0,3%	1,4%	0,8%	0,0%	0,1%		0,0%	61,3%	0,1%	31,7%	0,8%	0,1%	6,0%	100,0%		
Cultivos Leñosos	0,1%	0,6%	0,2%		0,8%	0,1%	0,0%	0,1%				0,0%	1,3%	0,0%	1,8%	90,9%		6,0%	100,0%		
Otras Asociaciones	24,8%	13,4%			38,2%	4,4%						29,8%	76,3%		11,8%		12,0%		100,0%		
Otras Superficies	0,4%	0,6%	0,0%	0,0%	1,0%	0,1%	0,0%	0,1%	0,0%	0,0%	0,0%	0,0%	1,4%	0,0%	0,9%	0,3%	0,0%	97,5%	100,0%		
TOTAL	5,4%	10,5%	0,7%	0,4%	17,0%	1,5%	0,4%	0,8%	0,0%	0,2%	0,1%	0,1%	23,0%	0,1%	9,2%	4,9%	0,0%	62,8%	100,0%		

Destino de las Superficies de Cultivos de 2013

Cultivo 2013	CULTIVO 2014 (%)																			TOTAL	
	Cereales invierno					Maíz	Otros Cereales Grano	Leguminosas Grano	Tubérculos	Remolacha Azucarera	Girasol	Algodonero	Otros C. Industriales	Cultivos Forrajeros	Hortalizas y Flores	Total Cultivos Herbáceos	Barbecho	Cultivos Leñosos	Otras Asociaciones		Otras Superficies
	Trigo	Cebada	Avena	Centeno	Total																
Trigo	27,2%	21,4%	0,1%	0,3%	49,0%	2,8%	0,4%	5,0%	0,0%	0,6%	0,1%	0,1%	2,9%	0,2%	60,9%	34,6%	0,1%	0,1%	4,3%	100,0%	
Cebada	7,4%	50,8%	1,0%	0,4%	59,7%	2,7%	0,5%	5,3%	0,0%	0,9%	0,3%	0,3%	2,0%	0,1%	71,6%	24,5%	0,3%	0,0%	3,6%	100,0%	
Avena	5,0%	8,1%	16,8%		29,9%	0,1%		7,2%		0,1%		0,2%	5,8%		43,3%	54,1%	1,1%		1,5%	100,0%	
Centeno	1,6%	21,7%	2,3%	20,9%	46,5%	0,1%	3,0%	1,3%		3,4%			1,2%		55,5%	40,9%			3,6%	100,0%	
Total Cereales Invierno	13,6%	39,0%	1,4%	0,8%	54,8%	2,6%	0,5%	5,2%	0,0%	0,8%	0,2%	2,4%	0,2%		66,7%	29,3%	0,2%	0,1%	3,7%	100,0%	
Maíz	13,9%	17,6%	0,0%		31,5%	50,9%	1,0%	0,3%	0,5%	0,5%		0,3%	6,7%	1,8%	93,6%	1,8%	0,4%	0,1%	4,1%	100,0%	
Otros Cereales Grano	7,8%	7,9%	0,5%	3,1%	19,3%	1,1%	37,7%	1,8%		1,1%			3,3%		64,3%	31,2%	0,3%		4,3%	100,0%	
Leguminosas Grano	24,4%	33,3%	6,3%	0,0%	64,0%	1,3%	0,9%	16,5%		0,2%			1,1%	0,2%	84,2%	9,7%	0,7%	0,1%	5,3%	100,0%	
Tubérculos	79,2%	1,7%		0,4%	81,3%	3,9%			8,0%				1,6%	0,3%	95,2%	1,9%			2,9%	100,0%	
Remolacha Azucarera																					
Girasol	42,4%	34,2%		5,1%	81,7%	1,0%	5,7%			4,2%					95,1%	4,1%			0,8%	100,0%	
Algodonero																					
Otros C. Industriales	46,7%	28,7%			75,4%	2,6%						16,6%	0,2%		94,8%	1,9%	0,9%		2,4%	100,0%	
Cultivos Forrajeros	7,2%	8,0%	0,6%	0,2%	16,0%	6,9%	0,2%	0,4%	0,1%	0,1%		0,1%	67,6%	0,3%	91,6%	4,6%	0,4%	0,2%	3,1%	100,0%	
Hortalizas y Flores	13,5%	32,6%	1,3%	0,7%	48,2%	6,2%	1,2%	4,5%	0,1%	0,7%		0,3%	11,3%	0,3%	72,7%	23,3%	0,3%	0,1%	3,7%	100,0%	
Total Cultivos Herbáceos	5,9%	17,5%	8,5%		31,8%	20,4%			0,1%				10,4%	31,8%	94,5%	4,8%	0,0%		0,7%	100,0%	
Barbecho	21,5%	32,9%	2,1%	1,8%	58,3%	0,6%	1,8%	1,0%	0,0%	0,0%		0,0%	1,0%	0,0%	62,8%	30,2%	1,0%	0,0%	6,0%	100,0%	
Cultivos Leñosos	0,2%	0,3%			0,5%	0,1%	0,0%	0,0%					0,1%	0,0%	0,8%	1,4%	94,6%		3,2%	100,0%	
Otras Asociaciones	2,1%				2,1%										2,1%	72,3%		23,3%	2,3%	100,0%	
Otras Superficies	0,3%	0,5%	0,0%	0,0%	0,8%	0,1%	0,1%	0,1%	0,0%	0,0%			0,2%	0,0%	1,2%	0,8%	0,5%		97,4%	100,0%	
TOTAL	5,3%	10,9%	0,5%	0,3%	17,0%	1,5%	0,5%	1,2%	0,0%	0,2%	0,1%	0,1%	2,8%	0,1%	23,4%	8,7%	5,1%	0,0%	62,8%	100,0%	

3.9.8 Cataluña. Matrices de Cambio de Cultivos.

Origen de las Superficies de Cultivos de 2014

Cultivo 2014	CULTIVO 2013 (%)																			TOTAL	
	Cereales invierno					Maíz	Otros Cereales Grano	Leguminosas Grano	Tubérculos	Remolacha Azucarera	Girasol	Algodonero	Otros C. Industriales	Cultivos Forrajeros	Hortalizas y Flores	Total Cultivos Herbáceos	Barbecho	Cultivos Leñosos	Otras Asociaciones		Otras Superficies
	Trigo	Cebada	Avena	Centeno	Total																
Trigo	29,5%	39,0%	0,9%	0,0%	69,4%	6,5%	1,0%	0,2%	0,0%	0,8%	5,9%	8,6%	92,4%	0,0%	2,8%	0,1%			4,8%	100,0%	
Cebada	21,1%	58,0%	0,5%	0,0%	79,5%	1,8%	0,7%	0,1%	0,0%	0,4%	1,2%	4,3%	88,1%	0,2%	4,5%	0,9%			6,4%	100,0%	
Avena	4,5%	17,3%	48,3%		70,1%	0,6%	6,1%	1,4%				1,4%	79,7%		11,5%	1,5%			7,3%	100,0%	
Centeno	71,2%	1,7%		17,1%	90,0%								100,0%							100,0%	
Total Cereales Invierno	23,7%	50,8%	1,5%	0,0%	76,0%	3,3%	0,9%	0,2%	0,0%	0,5%	2,8%	5,7%	89,4%	0,1%	4,0%	0,6%			5,8%	100,0%	
Maíz	13,6%	6,1%	0,0%		19,7%	61,9%	0,1%	0,0%		0,1%		0,2%	12,7%	0,4%	1,4%	1,3%			2,2%	100,0%	
Otros Cereales Grano	2,3%	8,5%	0,2%	0,0%	11,1%		78,2%					0,1%	4,8%	0,0%	3,0%	0,1%			2,6%	100,0%	
Leguminosas Grano	6,6%	49,6%			56,2%	6,4%		6,5%		4,4%		8,2%	5,6%			6,4%			6,3%	100,0%	
Tubérculos	1,5%	31,3%	3,0%		35,8%	5,1%			18,2%				8,1%	12,2%	4,0%	0,1%	1,0%		15,5%	100,0%	
Remolacha Azucarera																					
Girasol	22,4%	40,2%			62,6%	1,6%				4,3%			3,5%		3,8%				24,2%	100,0%	
Algodonero																					
Otros C. Industriales	24,7%	42,7%	0,0%		67,4%	1,9%				0,6%		12,4%	1,9%	0,3%		0,2%			15,4%	100,0%	
Cultivos Forrajeros	5,9%	9,6%	1,5%	0,1%	17,1%	4,8%	1,0%	0,4%		0,2%		0,8%	65,6%	0,2%	1,9%	0,4%	0,0%		7,7%	100,0%	
Hortalizas y Flores	2,8%	7,7%	0,7%	0,3%	11,4%	1,3%	1,5%	0,1%	1,2%			0,3%	2,3%	64,8%	3,0%	0,8%	1,1%		12,2%	100,0%	
Total Cultivos Herbáceos	17,9%	36,1%	1,3%	0,1%	55,3%	8,3%	5,0%	0,2%	0,1%	0,4%	2,2%	16,8%	88,4%	1,6%	3,3%	0,6%	0,0%	0,0%	6,2%	100,0%	
Barbecho	6,2%	16,8%	0,5%	0,2%	23,6%	1,1%	3,0%	0,1%	0,1%	0,1%	0,3%	5,5%	33,7%	0,6%	37,0%	9,9%	0,0%		18,8%	100,0%	
Cultivos Leñosos	0,3%	0,7%	0,1%		1,1%	0,1%	0,0%	0,0%	0,0%	0,0%	0,0%	0,3%	1,6%	0,1%	0,6%	89,3%			8,4%	100,0%	
Otras Asociaciones														15,4%	2,6%		42,6%		39,4%	100,0%	
Otras Superficies	0,2%	0,5%	0,0%		0,7%	0,1%	0,1%	0,0%	0,0%	0,0%	0,1%	0,3%	1,2%	0,0%	0,2%	0,7%	0,0%		97,9%	100,0%	
TOTAL	2,9%	5,9%	0,2%	0,0%	8,9%	1,3%	0,8%	0,0%	0,0%	0,1%	0,4%	2,7%	14,2%	0,3%	1,1%	9,4%	0,0%	0,0%	75,0%	100,0%	

Destino de las Superficies de Cultivos de 2013

Cultivo 2013	CULTIVO 2014 (%)																			TOTAL	
	Cereales invierno					Maíz	Otros Cereales Grano	Leguminosas Grano	Tubérculos	Remolacha Azucarera	Girasol	Algodonero	Otros C. Industriales	Cultivos Forrajeros	Hortalizas y Flores	Total Cultivos Herbáceos	Barbecho	Cultivos Leñosos	Otras Asociaciones		Otras Superficies
	Trigo	Cebada	Avena	Centeno	Total																
Trigo	31,1%	43,1%	0,3%	0,3%	74,7%	5,9%	0,6%	0,1%	0,0%	0,6%	2,8%	5,3%	0,3%	90,4%	2,7%	1,0%			5,8%	100,0%	
Cebada	20,1%	57,9%	0,5%	0,0%	78,6%	1,3%	1,1%	0,4%	0,1%	0,5%	2,4%	4,2%	0,4%	89,0%	3,6%	1,2%			6,1%	100,0%	
Avena	13,7%	12,8%	40,4%		66,8%	0,0%	0,9%	0,3%			0,1%	18,6%	1,1%	87,8%	2,8%	3,0%			6,4%	100,0%	
Centeno	6,1%	15,1%		19,8%	41,1%		2,4%					25,9%	10,2%	79,6%	20,4%					100,0%	
Total Cereales Invierno	23,5%	52,1%	1,4%	0,1%	77,0%	2,7%	1,0%	0,3%	0,1%	0,5%	2,5%	4,9%	0,4%	89,4%	3,3%	1,2%			6,0%	100,0%	
Maíz	15,3%	8,2%	0,1%		23,6%	59,9%	0,2%	0,1%	0,1%	0,1%		0,5%	9,7%	0,3%	1,1%	1,0%			3,5%	100,0%	
Otros Cereales Grano	3,6%	5,3%	1,3%		10,2%	0,2%	73,9%					3,3%	0,6%	88,1%	4,7%	0,1%			7,1%	100,0%	
Leguminosas Grano	18,4%	13,9%	7,2%		39,5%	0,9%		8,3%				29,6%	0,6%	79,0%		11,1%			9,9%	100,0%	
Tubérculos	4,9%	17,3%			22,2%				30,5%					80,9%	7,1%	9,4%			2,6%	100,0%	
Remolacha Azucarera																					
Girasol	37,5%	37,0%			74,5%	2,2%		3,1%		5,0%		2,8%	7,0%	94,5%	2,3%	2,6%			0,6%	100,0%	
Algodonero																					
Otros C. Industriales	47,8%	19,1%			67,0%	0,7%	0,2%	1,0%				10,9%	5,3%	85,2%	1,0%	0,2%			13,5%	100,0%	
Cultivos Forrajeros	9,5%	9,3%	0,1%	0,0%	18,9%	5,8%	1,4%	0,1%	0,1%	0,1%	0,2%	62,6%	0,3%	89,5%	2,6%	1,0%			7,0%	100,0%	
Hortalizas y Flores	19,6%	36,2%	1,0%	0,1%	56,9%	8,2%	5,1%	0,3%	0,1%	0,4%		1,9%	16,3%	89,7%	3,0%	1,1%			6,2%	100,0%	
Total Cultivos Herbáceos	0,2%	3,7%			3,9%	1,7%	0,1%	1,1%	0,1%	0,3%	0,3%	1,8%	79,1%	88,0%	2,8%	3,8%	1,2%	0,0%	4,2%	100,0%	
Barbecho	7,4%	23,5%	1,8%		32,7%	1,6%	2,1%	0,1%	0,1%	0,3%		4,5%	0,9%	42,1%	42,0%	5,2%	0,0%		10,5%	100,0%	
Cultivos Leñosos	0,0%	0,5%	0,0%		0,6%	0,2%	0,0%	0,0%	0,0%	0,0%		0,1%	0,0%	1,0%	1,3%	92,1%			5,6%	100,0%	
Otras Asociaciones														27,5%	3,6%		63,9%		5,1%	100,0%	
Otras Superficies	0,2%	0,5%	0,0%		0,7%	0,0%	0,0%	0,0%	0,0%	0,0%	0,1%	0,3%	0,1%	1,2%	0,3%	1,1%	0,0%		97,4%	100,0%	
TOTAL	3,0%	5,9%	0,2%	0,0%	9,1%	1,2%	0,8%	0,0%	0,0%	0,1%	0,3%	2,6%	0,3%	14,4%	1,3%	9,7%	0,0%	0,0%	74,6%	100,0%	

3.9.9 Baleares. Matrices de Cambio de Cultivos.

Origen de las Superficies de Cultivos de 2014

Cultivo 2014	CULTIVO 2013 (%)																TOTAL				
	Cereales invierno				Total	Maíz	Otros Cereales Grano	Leguminosas Grano	Tubérculos	Remolacha Azucarera	Girasol	Algodonero	Otros C. Industriales	Cultivos Forrajeros	Hortalizas y Flores	Total Cultivos Herbáceos		Barbecho	Cultivos Leñosos	Otras Asociaciones	Otras Superficies
	Trigo	Cebada	Avena	Centeno																	
Trigo	39,3%	13,2%	4,4%	57,0%		0,6%	9,3%	0,4%						12,2%	79,5%	0,3%	19,5%			0,7%	100,0%
Cebada	4,9%	44,2%	16,0%	65,1%		1,0%	7,0%	0,2%						7,6%	80,9%	6,5%	9,5%	1,2%		1,8%	100,0%
Avena	0,1%	17,2%	34,5%	51,8%		2,0%	0,1%	1,7%						15,4%	71,1%	1,0%	26,8%	0,7%		0,4%	100,0%
Centeno																					
Total Cereales Invierno	10,9%	30,7%	18,4%	59,9%		0,5%	0,7%	6,1%	0,2%					10,6%	78,1%	3,8%	16,1%	0,8%		1,2%	100,0%
Maíz						55,6%			15,4%						71,0%	18,3%	5,6%	5,0%			100,0%
Otros Cereales Grano	8,1%	19,5%	4,7%	32,3%			24,4%	7,3%							20,4%	84,4%	8,3%	6,0%		1,3%	100,0%
Leguminosas Grano	8,0%	26,9%	10,8%	45,7%			1,4%								26,5%	73,9%	4,4%			20,7%	100,0%
Tubérculos				3,4%		14,6%			51,2%						69,1%	15,7%	8,2%	6,9%			100,0%
Remolacha Azucarera																					
Girasol																					
Algodonero																					
Otros C. Industriales																					
Cultivos Forrajeros	1,0%	6,9%	5,6%	13,5%			0,2%	1,1%	0,1%						67,5%	82,3%	10,4%	2,4%		4,5%	100,0%
Hortalizas y Flores	1,0%	9,6%		10,5%		1,9%			13,0%						27,0%	58,1%	11,4%	0,7%	2,4%	0,3%	100,0%
Total Cultivos Herbáceos	5,8%	18,6%	11,2%	35,6%		1,3%	1,1%	3,5%	1,6%					0,2%	34,8%	77,9%	4,5%	12,7%	1,8%	0,1%	3,0%
Barbecho	0,8%	6,8%	4,6%	12,2%		0,0%	1,6%	0,1%	0,2%						10,9%	25,0%	69,2%	1,4%	0,0%	3,3%	100,0%
Cultivos Leñosos		0,2%		0,2%											0,1%	0,3%	0,4%	98,1%		1,0%	100,0%
Otras Asociaciones																					
Otras Superficies	0,0%	0,1%	0,0%	0,2%				0,0%	0,0%						0,8%	1,0%	0,6%	1,0%	0,0%	97,2%	100,0%
TOTAL	0,8%	2,9%	1,7%	5,5%		0,2%	0,2%	0,5%	0,3%					0,0%	5,7%	12,4%	0,7%	5,9%	14,8%	0,0%	66,2%

Destino de las Superficies de Cultivos de 2013

Cultivo 2013	CULTIVO 2014 (%)																TOTAL					
	Cereales invierno				Total	Maíz	Otros Cereales Grano	Leguminosas Grano	Tubérculos	Remolacha Azucarera	Girasol	Algodonero	Otros C. Industriales	Cultivos Forrajeros	Hortalizas y Flores	Total Cultivos Herbáceos		Barbecho	Cultivos Leñosos	Otras Asociaciones	Otras Superficies	
	Trigo	Cebada	Avena	Centeno																		
Trigo	58,7%	18,5%	0,2%	77,4%			3,5%	3,2%							6,5%	0,6%	91,1%	5,3%			3,5%	100,0%
Cebada	5,7%	47,9%	9,1%	62,7%			2,4%	3,1%	0,2%						13,1%	1,5%	83,1%	12,5%	1,2%		3,2%	100,0%
Avena	3,2%	29,3%	30,9%	63,4%			1,0%	2,1%							17,8%		84,2%	14,2%			1,6%	100,0%
Centeno																						
Total Cereales Invierno	13,0%	37,5%	14,7%	65,2%			2,1%	2,8%	0,1%						13,6%	0,9%	84,7%	11,9%	0,6%		2,7%	
Maíz		0,1%	18,8%	18,9%		57,1%			18,4%							5,3%	99,7%	0,3%				100,0%
Otros Cereales Grano	3,5%	13,9%	0,8%	18,2%			38,2%	1,9%								4,6%	62,8%	37,2%				100,0%
Leguminosas Grano	25,4%	48,2%	5,7%	79,4%			5,8%									13,4%	98,6%	1,2%			0,2%	100,0%
Tubérculos	1,8%	2,2%		4,0%		10,3%		0,4%	41,8%						2,3%	23,7%	82,5%	5,2%			12,4%	100,0%
Remolacha Azucarera																						
Girasol																						
Algodonero																						
Otros C. Industriales																						
Cultivos Forrajeros	2,7%	4,3%	4,2%	11,2%			1,3%	1,6%								100,0%	100,0%					100,0%
Hortalizas y Flores	8,1%	20,9%	9,0%	38,0%		1,0%	2,5%	2,0%	1,2%						37,3%	1,0%	83,0%	11,0%	0,4%		5,6%	100,0%
Total Cultivos Herbáceos	0,5%	29,4%	2,1%	32,1%		4,5%	0,5%	4,7%	0,3%						2,9%	38,6%	83,2%	8,8%	2,0%		6,0%	
Barbecho	4,2%	5,1%	7,1%	16,4%		0,2%	0,5%	0,2%	0,3%						9,8%	0,9%	28,4%	63,6%	1,1%		7,0%	100,0%
Cultivos Leñosos		0,3%	0,1%	0,3%		0,1%	0,1%		0,1%						0,9%	0,0%	1,6%	0,5%	93,2%		4,7%	100,0%
Otras Asociaciones																						
Otras Superficies	0,0%	0,1%	0,0%	0,1%			0,0%	0,1%							0,4%	0,0%	0,6%	0,3%	0,2%		98,9%	100,0%
TOTAL	1,3%	3,2%	1,6%	6,0%		0,2%	0,4%	0,3%	0,2%						5,6%	0,5%	13,2%	5,4%	14,1%		67,3%	

3.9.10 Castilla y León. Matrices de Cambio de Cultivos.

Origen de las Superficies de Cultivos de 2014

Cultivo 2014	CULTIVO 2013 (%)																			TOTAL	
	Cereales invierno					Maíz	Otros Cereales Grano	Leguminosas Grano	Tubérculos	Remolacha Azucarera	Girasol	Algodonero	Otros C. Industriales	Cultivos Forrajeros	Hortalizas y Flores	Total Cultivos Herbáceos	Barbecho	Cultivos Leñosos	Otras Asociaciones		Otras Superficies
	Trigo	Cebada	Avena	Centeno	Total																
Trigo	35,9%	15,8%	0,9%	0,5%	53,1%	0,6%	0,1%	3,4%	0,8%	0,6%	15,7%	1,0%	3,6%	78,8%	0,2%	18,9%	0,0%	0,0%	2,1%	100,0%	
Cebada	21,9%	47,9%	0,4%	0,7%	70,9%	0,3%	0,2%	2,6%	0,5%	0,7%	9,7%	0,4%	3,3%	88,6%	0,2%	8,8%	0,0%	0,0%	2,3%	100,0%	
Avena	24,4%	8,6%	25,4%	1,4%	59,8%	0,2%	0,3%	0,7%	1,1%	0,0%	3,8%	0,3%	9,1%	75,5%	0,2%	19,7%	0,0%	0,2%	4,7%	100,0%	
Centeno	10,8%	10,0%	1,3%	35,9%	58,0%	0,2%	0,1%	2,0%	0,7%	2,9%	0,4%	0,4%	2,4%	66,7%	0,2%	29,4%	0,4%	0,0%	3,3%	100,0%	
Total Cereales Invierno	27,8%	30,0%	1,6%	2,4%	61,8%	0,4%	0,1%	2,9%	0,6%	11,9%	0,7%	3,6%	82,6%	0,2%	14,8%	0,0%	0,0%	2,3%	100,0%		
Maíz	8,7%	1,5%	0,2%	0,1%	10,6%	75,2%	0,0%	1,0%	2,2%	3,6%	1,0%	0,1%	2,3%	96,0%	0,1%	1,1%	0,0%	0,0%	2,7%	100,0%	
Otros Cereales Grano	36,8%	6,6%	8,5%	4,0%	55,9%	0,1%	9,8%	1,7%	0,5%	0,1%	3,6%	1,0%	1,5%	74,2%	0,2%	20,6%	0,1%	0,4%	4,6%	100,0%	
Leguminosas Grano	21,4%	46,5%	1,5%	2,8%	72,1%	1,4%	2,2%	18,6%	0,0%	0,5%	1,4%	0,0%	0,8%	97,1%	0,0%	2,0%	0,0%	0,0%	0,9%	100,0%	
Tubérculos	22,7%	29,3%	1,1%	1,9%	55,0%	14,2%	1,4%	3,5%	11,0%	0,7%	3,6%	0,0%	1,7%	90,9%	2,1%	4,0%	0,0%	0,0%	3,1%	100,0%	
Remolacha Azucarera	16,1%	35,1%	0,9%	0,3%	52,4%	21,0%	0,0%	0,6%	1,5%	11,9%	2,1%	2,2%	1,4%	93,1%	0,8%	3,8%	0,1%	0,0%	2,2%	100,0%	
Girasol	32,5%	39,7%	1,1%	2,1%	75,4%	1,4%	0,3%	0,6%	0,0%	0,6%	16,9%	0,1%	0,9%	96,2%	0,0%	2,5%	0,0%	0,0%	1,3%	100,0%	
Algodonero																					
Otros C. Industriales	32,9%	22,9%	0,9%	1,4%	58,1%			3,1%				19,5%	0,0%	80,7%	0,3%	17,0%	0,5%	0,0%	1,6%	100,0%	
Cultivos Forrajeros	10,8%	15,9%	2,5%	1,2%	30,4%	1,5%	0,2%	0,4%	0,0%	0,3%	0,6%	0,5%	51,1%	85,0%	0,0%	7,9%	0,0%	0,0%	7,0%	100,0%	
Hortalizas y Flores	19,0%	18,8%	0,4%	1,5%	39,7%	3,8%	0,1%	0,9%	6,1%	2,2%	1,5%	2,1%	2,9%	59,3%	23,6%	4,7%	9,7%	0,0%	2,7%	100,0%	
Total Cultivos Herbáceos	25,5%	28,7%	1,6%	2,1%	57,9%	4,5%	0,3%	2,9%	0,7%	0,8%	10,0%	0,7%	7,4%	85,2%	0,3%	11,7%	0,1%	0,0%	2,6%	100,0%	
Barbecho	20,9%	20,5%	3,0%	6,4%	50,8%	0,9%	0,6%	0,3%	0,1%	0,2%	1,5%	0,4%	3,6%	58,3%	0,1%	35,5%	0,0%	0,2%	5,8%	100,0%	
Cultivos Leñosos	0,8%	2,2%		0,1%	3,1%	0,0%	0,0%	0,0%	0,0%	0,3%	0,7%		0,6%	4,6%	0,5%	2,0%	82,0%	0,0%	10,9%	100,0%	
Otras Asociaciones	12,7%	3,7%			16,5%	0,8%	0,0%	0,2%					13,3%	30,8%	0,2%	0,4%	0,0%	68,4%	0,3%	100,0%	
Otras Superficies	0,4%	0,6%	0,0%	0,1%	1,2%	0,1%	0,0%	0,1%	0,0%	0,0%	0,1%	0,0%	0,3%	1,8%	0,0%	0,8%	0,0%	0,0%	97,4%	100,0%	
TOTAL	9,3%	10,3%	0,7%	1,1%	21,4%	1,5%	0,1%	0,9%	0,2%	0,3%	3,2%	0,2%	2,6%	30,4%	0,1%	6,4%	0,9%	0,0%	62,2%	100,0%	

Destino de las Superficies de Cultivos de 2013

Cultivo 2013	CULTIVO 2014 (%)																			TOTAL	
	Cereales invierno					Maíz	Otros Cereales Grano	Leguminosas Grano	Tubérculos	Remolacha Azucarera	Girasol	Algodonero	Otros C. Industriales	Cultivos Forrajeros	Hortalizas y Flores	Total Cultivos Herbáceos	Barbecho	Cultivos Leñosos	Otras Asociaciones		Otras Superficies
	Trigo	Cebada	Avena	Centeno	Total																
Trigo	36,2%	22,4%	2,0%	1,2%	61,8%	1,3%	0,8%	2,5%	0,7%	0,6%	9,8%	0,8%	3,1%	0,3%	81,7%	15,2%	0,1%	0,0%	3,0%	100,0%	
Cebada	14,3%	43,9%	0,6%	1,0%	59,8%	0,2%	0,1%	4,9%	0,8%	1,1%	10,7%	0,5%	4,1%	0,3%	82,5%	13,4%	0,2%	0,0%	3,9%	100,0%	
Avena	12,1%	5,5%	27,7%	1,9%	47,3%	0,4%	2,4%	2,3%	0,4%	0,4%	4,2%	0,3%	9,3%	0,1%	67,1%	28,6%	0,0%	0,0%	4,3%	100,0%	
Centeno	4,0%	6,2%	1,0%	33,0%	44,1%	0,1%	0,7%	2,7%	0,5%	0,1%	5,4%	0,3%	3,0%	0,2%	57,0%	39,1%	0,1%	0,0%	3,7%	100,0%	
Total Cereales Invierno	23,2%	31,4%	2,1%	2,8%	59,5%	0,7%	0,5%	3,7%	0,7%	0,8%	9,8%	0,6%	3,8%	0,3%	80,3%	16,0%	0,1%	0,0%	3,5%	100,0%	
Maíz	4,1%	1,6%	0,1%	0,1%	5,9%	71,6%	0,0%	1,1%	2,6%	4,6%	2,7%		2,7%	0,4%	91,7%	4,2%	0,0%	0,0%	4,1%	100,0%	
Otros Cereales Grano	5,0%	11,2%	1,7%	1,0%	18,9%	0,4%	14,1%	17,5%	2,7%	0,0%	5,1%		3,3%	0,2%	62,4%	30,9%	0,0%	0,0%	6,8%	100,0%	
Leguminosas Grano	34,8%	27,2%	0,6%	2,2%	64,8%	1,6%	0,4%	22,2%	1,0%	0,2%	1,8%	0,7%	1,2%	0,2%	94,0%	2,3%	0,0%	0,0%	3,6%	100,0%	
Tubérculos	32,0%	19,5%	3,7%	3,3%	58,5%	13,9%	0,4%	0,1%	13,6%	2,1%	0,6%		0,3%	4,5%	94,0%	3,2%	0,0%	0,0%	2,7%	100,0%	
Remolacha Azucarera	20,2%	25,5%	0,1%		45,7%	18,3%	0,0%	2,0%	0,7%	13,8%	6,3%		3,1%	1,3%	91,2%	4,4%	1,0%	0,0%	3,5%	100,0%	
Girasol	46,5%	28,9%	0,9%	0,9%	77,3%	0,4%	0,2%	0,5%	0,3%	0,2%	14,9%		0,5%	0,1%	94,4%	3,1%	0,2%	0,0%	2,2%	100,0%	
Algodonero																					
Otros C. Industriales	37,3%	17,0%	1,1%	1,6%	56,9%	0,8%	0,8%	0,1%		2,9%	1,0%	17,4%	5,1%	1,4%	86,5%	9,7%	0,0%	0,0%	3,8%	100,0%	
Cultivos Forrajeros	12,8%	12,0%	2,7%	0,9%	28,4%	1,2%	0,1%	0,4%	0,2%	0,2%	1,0%	0,0%	52,1%	0,2%	83,7%	9,1%	0,2%	0,1%	6,8%	100,0%	
Hortalizas y Flores	24,2%	27,5%	1,9%	2,2%	55,9%	4,4%	0,5%	3,5%	0,8%	1,0%	8,8%	0,6%	7,5%	0,3%	83,2%	12,9%	0,2%	0,0%	3,7%	100,0%	
Total Cultivos Herbáceos	15,2%	21,4%	1,7%	1,7%	38,2%	1,0%	0,3%	5,2%	2,5%	1,0%	10,6%	0,6%	0,8%	35,6%	85,2%	7,6%	4,2%	0,0%	2,9%	100,0%	
Barbecho	27,7%	13,0%	2,4%	4,7%	47,8%	0,2%	0,6%	0,3%	0,2%	0,2%	1,1%	0,6%	3,3%	0,1%	54,4%	37,5%	0,3%	0,0%	7,8%	100,0%	
Cultivos Leñosos	0,2%	0,4%		0,4%	1,1%	0,1%	0,0%	0,0%	0,0%	0,0%	0,0%	0,1%	0,1%	1,8%	3,3%	0,3%	93,2%	0,0%	3,2%	100,0%	
Otras Asociaciones	3,2%	4,7%	4,5%		12,4%	0,1%	2,8%							0,1%	15,4%	37,6%	0,0%	46,0%	1,0%	100,0%	
Otras Superficies	0,3%	0,4%	0,1%	0,1%	0,8%	0,1%	0,0%	0,0%	0,0%	0,0%	0,1%	0,0%	0,3%	0,0%	1,3%	0,6%	0,2%	0,0%	97,9%	100,0%	
TOTAL	9,3%	9,5%	0,8%	1,0%	20,6%	1,4%	0,2%	1,1%	0,3%	0,3%	2,8%	0,2%	2,7%	0,2%	29,7%	6,7%	1,0%	0,0%	62,5%	100,0%	

3.9.11 Madrid. Matrices de Cambio de Cultivos.

Origen de las Superficies de Cultivos de 2014

Cultivo 2014	CULTIVO 2013 (%)																	TOTAL			
	Cereales invierno					Maíz	Otros Cereales Grano	Leguminosas Grano	Tubérculos	Remolacha Azucarera	Girasol	Algodonero	Otros C. Industriales	Cultivos Forrajeros	Hortalizas y Flores	Total Cultivos Herbáceos	Barbecho		Cultivos Leñosos	Otras Asociaciones	Otras Superficies
	Trigo	Cebada	Avena	Centeno	Total																
Trigo	22,2%	11,0%	0,2%	0,2%	33,7%	2,4%	0,1%	0,4%			0,8%				37,3%	0,5%	57,4%	0,0%		4,7%	100,0%
Cebada	3,2%	41,9%	1,4%	0,0%	46,5%	2,8%		2,4%							51,8%	0,8%	45,2%	0,2%		2,1%	100,0%
Avena	8,5%	48,3%	24,3%		81,2%	2,5%		2,8%							86,5%		13,5%				100,0%
Centeno		29,5%		9,7%	39,2%										39,2%		60,8%				100,0%
Total Cereales Invierno	11,2%	28,8%	1,4%	0,3%	41,7%	2,6%	0,1%	1,5%			0,3%				46,2%	0,6%	50,0%	0,1%		3,1%	100,0%
Maíz	6,3%	3,5%	0,2%		10,0%	73,0%			1,9%						86,4%	4,0%	9,1%			0,5%	100,0%
Otros Cereales Grano	3,0%	6,5%			9,5%		48,9%								58,4%		28,3%			13,3%	100,0%
Leguminosas Grano	19,0%	60,9%			79,9%		6,9%	5,5%							92,4%		7,6%				100,0%
Tubérculos						25,3%			41,0%						66,4%	33,6%					100,0%
Remolacha Azucarera																					100,0%
Girasol		14,4%			14,4%					85,6%					100,0%						100,0%
Algodonero																					100,0%
Otros C. Industriales																90,5%	9,5%				100,0%
Cultivos Forrajeros	11,9%	0,9%			12,8%	32,6%									86,3%	0,9%	12,6%			0,1%	100,0%
Hortalizas y Flores	12,5%	1,5%			14,0%	39,0%									53,0%	26,9%	18,9%			1,2%	100,0%
Total Cultivos Herbáceos	10,9%	26,0%	1,2%	0,3%	38,3%	10,3%	1,3%	1,4%	0,2%		0,6%				52,9%	1,5%	42,7%	0,1%		2,8%	100,0%
Barbecho	21,0%	35,4%	1,8%	0,8%	59,0%	0,4%	1,3%	0,3%							62,0%	0,5%	32,4%	0,1%		5,0%	100,0%
Cultivos Leñosos		0,5%	0,0%		0,5%		0,0%								0,5%		0,3%	97,8%		1,4%	100,0%
Otras Asociaciones																					100,0%
Otras Superficies	0,1%	0,1%	0,0%	0,0%	0,2%	0,0%			0,0%						0,2%	0,1%	0,3%	0,0%	0,0%	99,4%	100,0%
TOTAL	3,2%	6,4%	0,3%	0,1%	10,1%	1,4%	0,3%	0,2%	0,0%	0,1%	0,0%	0,2%	0,0%	12,2%	0,3%	8,5%	4,9%	0,0%	74,1%	100,0%	

Destino de las Superficies de Cultivos de 2013

Cultivo 2013	CULTIVO 2014 (%)																	TOTAL			
	Cereales invierno					Maíz	Otros Cereales Grano	Leguminosas Grano	Tubérculos	Remolacha Azucarera	Girasol	Algodonero	Otros C. Industriales	Cultivos Forrajeros	Hortalizas y Flores	Total Cultivos Herbáceos	Barbecho		Cultivos Leñosos	Otras Asociaciones	Otras Superficies
	Trigo	Cebada	Avena	Centeno	Total																
Trigo	30,8%	5,6%	0,6%		37,0%	2,4%	0,2%	2,8%							0,9%	0,9%	44,2%	53,6%		2,1%	100,0%
Cebada	7,6%	37,1%	1,8%	1,1%	47,7%	0,7%	0,3%	4,4%			0,1%				0,0%	0,1%	53,2%	45,5%	0,4%	0,9%	100,0%
Avena	2,8%	26,4%	18,8%		48,1%	0,8%											48,9%	49,1%	0,2%	1,8%	100,0%
Centeno	9,1%	2,0%		19,7%	30,7%												30,7%	54,8%		14,5%	100,0%
Total Cereales Invierno	14,9%	26,2%	1,9%	1,0%	44,0%	1,2%	0,2%	3,7%			0,1%				0,3%	0,3%	50,0%	48,4%	0,2%	1,5%	100,0%
Maíz	7,6%	11,7%	0,4%		19,8%	64,8%			0,3%						5,8%	6,9%	97,6%	2,3%		0,1%	100,0%
Otros Cereales Grano	2,0%				2,0%		46,5%	11,8%									60,2%	39,0%	0,8%		100,0%
Leguminosas Grano	7,9%	66,1%	3,2%		77,2%			12,5%									89,7%	10,3%			100,0%
Tubérculos						77,3%			22,5%								99,8%			0,2%	100,0%
Remolacha Azucarera																					100,0%
Girasol	45,6%				45,6%					54,4%							100,0%				100,0%
Algodonero																					100,0%
Otros C. Industriales																					100,0%
Cultivos Forrajeros							9,3%								50,0%		59,3%	100,0%		2,0%	100,0%
Hortalizas y Flores	13,6%	24,0%	1,7%	0,8%	40,1%	8,7%	1,3%	3,5%	0,1%		0,4%				1,7%	1,1%	56,8%	41,7%	0,2%	1,3%	100,0%
Total Cultivos Herbáceos	8,3%	15,7%			24,0%	18,0%			2,0%						1,8%	0,9%	70,7%	14,6%		14,7%	100,0%
Barbecho	30,2%	30,2%	0,4%	1,7%	62,5%	1,3%	0,9%	0,4%							0,0%	0,4%	66,0%	31,4%	0,2%	2,4%	100,0%
Cultivos Leñosos	0,0%	0,2%			0,2%												0,2%	0,2%	99,1%	0,4%	100,0%
Otras Asociaciones																					100,0%
Otras Superficies	0,3%	0,2%			0,4%	0,0%	0,0%								0,0%	0,0%	0,5%	0,6%	0,1%	98,9%	100,0%
TOTAL	4,5%	5,7%	0,2%	0,2%	10,6%	1,2%	0,3%	0,5%	0,0%	0,1%	0,0%	0,2%	0,0%	0,2%	0,2%	13,1%	8,2%	4,9%	73,7%	100,0%	

3.9.12 Castilla la Mancha. Matrices de Cambio de Cultivos.

Origen de las Superficies de Cultivos de 2014

Cultivo 2014	CULTIVO 2013 (%)																			TOTAL	
	Cereales invierno					Maíz	Otros Cereales Grano	Leguminosas Grano	Tubérculos	Remolacha Azucarera	Girasol	Algodonero	Otros C. Industriales	Cultivos Forrajeros	Hortalizas y Flores	Total Cultivos Herbáceos	Barbecho	Cultivos Leñosos	Otras Asociaciones		Otras Superficies
	Trigo	Cebada	Avena	Centeno	Total																
Trigo	18,1%	12,4%	2,2%	0,4%	33,1%	2,9%	0,5%	6,9%	0,2%						55,0%	2,2%	40,4%	0,2%	0,0%	2,2%	100,0%
Cebada	4,7%	35,4%	1,8%	0,4%	42,2%	0,6%	0,7%	5,1%	0,2%					14,4%	1,6%	31,5%	0,9%	0,2%	1,8%	100,0%	
Avena	11,5%	14,4%	17,4%	0,3%	43,6%	0,0%	0,9%	1,3%						0,4%	0,0%	43,8%	0,5%	0,2%	6,2%	100,0%	
Centeno	8,5%	5,0%	0,8%	24,1%	38,4%		0,4%	3,1%	0,7%					2,9%	0,0%	47,3%	0,4%		3,4%	100,0%	
Total Cereales Invierno	8,5%	27,4%	3,3%	0,9%	40,1%	1,1%	0,6%	5,1%	0,2%	11,8%		0,6%		60,3%	1,5%	35,0%	0,7%	0,2%	2,3%	100,0%	
Maíz	11,8%	16,5%	0,2%		28,4%	44,6%	1,7%	0,1%						1,5%	2,7%	7,8%	1,8%	0,0%		3,8%	100,0%
Otros Cereales Grano	4,7%	21,3%	2,8%	1,2%	30,0%	0,0%	15,9%	8,1%						3,6%	0,1%	0,8%	35,3%	1,7%		3,7%	100,0%
Leguminosas Grano	14,2%	53,9%	5,4%	2,7%	76,2%	0,2%	3,0%	10,5%						0,5%	0,1%	1,0%	4,9%	0,9%		2,2%	100,0%
Tubérculos	5,2%	48,8%	0,1%		54,1%	19,2%	0,8%	1,5%	1,9%							90,0%	7,9%			0,0%	100,0%
Remolacha Azucarera																					
Girasol	7,5%	72,8%	0,4%	0,3%	81,1%	0,1%	1,1%	0,7%						11,5%	0,5%	0,9%	1,8%	0,2%		1,9%	100,0%
Algodonero																					
Otros C. Industriales	18,3%	28,8%	1,6%		48,7%	5,8%	0,1%		1,1%					0,2%	21,4%	1,6%	12,9%	0,1%		0,7%	100,0%
Cultivos Forrajeros	9,0%	7,8%	3,6%	0,6%	21,0%	4,9%	1,5%	1,2%	0,8%					0,3%	1,1%	37,4%	19,8%	2,3%		8,1%	100,0%
Hortalizas y Flores	11,1%	44,3%	3,9%		59,3%	7,3%	0,6%	2,9%	0,5%					0,5%	6,5%	1,1%	4,3%	0,5%		1,7%	100,0%
Total Cultivos Herbáceos	9,1%	33,6%	3,1%	0,9%	46,7%	2,1%	1,4%	4,8%	0,2%	9,4%		1,1%		2,3%	68,0%	1,9%	26,8%	0,7%	0,1%	2,5%	100,0%
Barbecho	14,0%	35,0%	6,1%	1,3%	56,5%	0,3%	2,7%	1,4%	0,0%					0,3%	0,1%	1,4%	28,9%	2,2%	0,1%	5,8%	100,0%
Cultivos Leñosos	0,3%	1,1%	0,2%	0,1%	1,6%	0,1%	0,0%	0,1%	0,0%					0,0%		0,1%	1,5%	94,0%		2,6%	100,0%
Otras Asociaciones			32,3%	1,9%	34,2%												37,7%	2,9%	19,9%	5,3%	100,0%
Otras Superficies	0,3%	0,7%	0,2%	0,0%	1,2%	0,0%	0,0%	0,0%	0,0%					0,1%	0,0%	0,1%	1,3%	0,7%		96,5%	100,0%
TOTAL	3,8%	12,2%	1,5%	0,4%	17,9%	0,6%	0,6%	1,3%	0,0%	2,3%		0,3%		0,8%	23,8%	0,5%	10,3%	11,9%	0,0%	53,4%	100,0%

Destino de las Superficies de Cultivos de 2013

Cultivo 2013	CULTIVO 2014 (%)																			TOTAL		
	Cereales invierno					Maíz	Otros Cereales Grano	Leguminosas Grano	Tubérculos	Remolacha Azucarera	Girasol	Algodonero	Otros C. Industriales	Cultivos Forrajeros	Hortalizas y Flores	Total Cultivos Herbáceos	Barbecho	Cultivos Leñosos	Otras Asociaciones		Otras Superficies	
	Trigo	Cebada	Avena	Centeno	Total																	
Trigo	18,0%	13,0%	4,6%	0,8%	36,5%	1,4%	0,9%	7,3%	0,0%					4,7%	1,8%	2,1%	56,7%	38,6%	0,8%	3,9%	100,0%	
Cebada	3,9%	30,9%	1,8%	0,1%	36,7%	0,6%	1,2%	8,7%	0,1%					14,3%	0,9%	0,6%	65,6%	30,2%	1,0%	0,1%	3,1%	100,0%
Avena	5,6%	12,5%	17,7%	0,2%	35,9%	0,0%	1,3%	7,0%	0,0%					0,6%	0,4%	2,1%	49,3%	42,9%	1,4%	0,0%	6,4%	100,0%
Centeno	3,9%	10,7%	1,1%	21,9%	37,7%		2,2%	14,3%						2,2%		1,4%	57,8%	37,5%	3,1%		1,7%	100,0%
Total Cereales Invierno	7,0%	25,1%	3,7%	0,7%	36,6%	0,7%	1,2%	8,4%	0,1%	10,8%		1,0%		2,3%	1,1%	2,3%	62,2%	33,2%	1,1%	0,1%	3,5%	100,0%
Maíz	19,9%	11,7%	0,0%		31,7%	35,3%	0,0%	0,7%	1,2%					0,3%	3,9%	7,9%	90,0%	5,8%	1,2%		3,0%	100,0%
Otros Cereales Grano	2,9%	11,3%	2,1%	0,2%	16,6%	1,2%	18,1%	9,5%	0,0%					4,2%	0,1%	2,2%	52,5%	44,9%	0,2%		2,4%	100,0%
Leguminosas Grano	19,8%	40,9%	1,4%	0,8%	63,0%	0,0%	4,4%	15,5%	0,0%					1,2%		0,8%	86,4%	11,0%	0,7%		1,9%	100,0%
Tubérculos	17,7%	42,6%		5,1%	65,4%				1,4%								98,5%	1,0%	0,0%		0,4%	100,0%
Remolacha Azucarera																						
Girasol	16,0%	65,8%	0,2%	0,4%	82,4%	0,3%	1,1%	0,4%						11,8%	0,0%	0,1%	96,3%	1,4%	0,2%		2,1%	100,0%
Algodonero																						
Otros C. Industriales	15,4%	21,0%			36,4%	4,4%	0,3%	0,7%	1,6%					4,3%	29,5%	3,6%	97,3%	2,3%			0,4%	100,0%
Cultivos Forrajeros	3,0%	5,5%	6,4%	1,5%	16,4%	4,5%	0,7%	2,6%						2,7%	0,8%	44,5%	73,4%	19,0%	0,8%		6,8%	100,0%
Hortalizas y Flores	8,8%	28,7%	3,2%	0,7%	41,3%	1,6%	1,8%	7,6%	0,1%					9,6%	1,2%	2,6%	68,1%	27,7%	0,9%	0,0%	3,3%	100,0%
Total Cultivos Herbáceos	16,0%	32,2%	0,0%		48,3%	6,5%	1,0%	1,7%	0,1%	1,6%		5,5%		3,0%	19,6%	19,6%	87,2%	6,7%	1,8%		4,3%	100,0%
Barbecho	14,9%	32,5%	6,5%	1,6%	55,4%	0,1%	2,4%	0,9%	0,0%					0,4%	0,5%	1,7%	61,8%	29,5%	1,7%	0,1%	6,9%	100,0%
Cultivos Leñosos	0,1%	0,8%	0,1%	0,0%	1,0%	0,0%	0,1%	0,2%						0,0%	0,0%	0,2%	1,5%	2,0%	93,4%	0,0%	3,2%	100,0%
Otras Asociaciones	2,7%	56,1%	9,4%		68,2%												68,2%	16,2%		15,6%	100,0%	
Otras Superficies	0,2%	0,4%	0,2%	0,0%	0,7%	0,0%	0,0%	0,1%	0,0%					0,1%	0,0%	0,0%	1,1%	1,2%	0,6%	0,0%	97,1%	100,0%
TOTAL	3,8%	10,7%	1,5%	0,3%	16,3%	0,4%	0,7%	2,0%	0,0%	2,4%		0,4%		0,9%	0,7%	23,9%	10,5%	11,8%	0,0%	53,7%	100,0%	

3.9.13 C. Valenciana. Matrices de Cambio de Cultivos.

Origen de las Superficies de Cultivos de 2014

Cultivo 2014	CULTIVO 2013 (%)																	TOTAL			
	Cereales invierno				Total	Maíz	Otros Cereales Grano	Leguminosas Grano	Tubérculos	Remolacha Azucarera	Girasol	Algodonero	Otros C. Industriales	Cultivos Forrajeros	Hortalizas y Flores	Total Cultivos Herbáceos	Barbecho		Cultivos Leñosos	Otras Asociaciones	Otras Superficies
	Trigo	Cebada	Avena	Centeno																	
Trigo	39,2%	13,3%			52,5%	12,0%	0,9%							2,5%	67,9%	1,7%	29,4%	0,5%		0,4%	
Cebada	2,0%	48,5%	2,7%		53,2%	0,2%								0,8%	62,5%	1,3%	31,4%	0,7%		4,0%	
Avena	11,0%	6,2%	51,5%	1,7%	70,3%		3,2%				5,1%			4,8%	75,1%	0,8%	12,9%	1,3%	0,1%	9,9%	
Centeno			100,0%		100,0%										100,0%						
Total Cereales Invierno	6,9%	41,0%	6,6%	0,1%	54,6%	1,5%	0,1%	2,6%			4,1%			1,3%	64,2%	1,3%	29,6%	0,8%	0,1%	4,1%	
Maíz	10,3%	0,2%			10,5%	16,3%			1,0%						33,4%	27,0%	35,8%	1,2%	1,0%	1,5%	
Otros Cereales Grano						0,2%	98,8%								99,0%		0,8%	0,0%		0,2%	
Leguminosas Grano								81,5%							81,5%	1,0%	17,5%				
Tubérculos	6,8%	0,6%			7,4%	3,4%			16,5%					1,0%	28,3%	41,4%	23,2%	0,5%	1,6%	5,0%	
Remolacha Azucarera																					
Girasol										99,0%					99,0%			1,0%			
Algodonero																					
Otros C. Industriales													79,7%		79,7%	5,5%	6,7%		1,5%	6,5%	
Cultivos Forrajeros	3,3%	5,9%	1,8%		11,0%	4,1%	1,1%	0,4%							55,8%	2,0%	13,8%	0,5%	0,1%	11,2%	
Hortalizas y Flores	1,3%	1,4%	1,0%		3,6%	0,4%		0,0%	4,9%					0,1%	9,4%	65,7%	8,6%	2,4%	2,7%	11,3%	
Total Cultivos Herbáceos	3,9%	18,5%	3,2%	0,1%	25,7%	1,5%	21,8%	1,4%	1,5%	2,1%			0,4%	58,6%	17,2%	17,2%	1,0%	0,7%	5,2%		
Barbecho	4,3%	8,9%	4,5%		17,7%	0,5%	0,4%	0,7%	0,2%	2,1%				0,7%	22,3%	1,1%	49,6%	12,2%	0,3%	14,5%	
Cultivos Leñosos	0,0%	0,0%	0,1%		0,2%	0,0%		0,1%	0,0%					0,0%	0,3%	0,2%	0,9%	93,8%	0,0%	4,8%	
Otras Asociaciones						0,5%			0,5%						1,0%	9,3%	5,0%	5,6%	71,2%	8,0%	
Otras Superficies	0,0%	0,1%	0,0%		0,1%	0,0%	0,0%	0,0%	0,0%	0,0%				0,0%	0,1%	0,0%	0,2%	0,9%	0,0%	98,7%	
TOTAL	0,2%	0,8%	0,2%	0,0%	1,3%	0,1%	0,7%	0,1%	0,1%	0,1%	0,0%	0,0%	0,0%	0,2%	2,5%	0,6%	2,1%	21,5%	0,2%	73,1%	

Destino de las Superficies de Cultivos de 2013

Cultivo 2013	CULTIVO 2014 (%)																	TOTAL			
	Cereales invierno				Total	Maíz	Otros Cereales Grano	Leguminosas Grano	Tubérculos	Remolacha Azucarera	Girasol	Algodonero	Otros C. Industriales	Cultivos Forrajeros	Hortalizas y Flores	Total Cultivos Herbáceos	Barbecho		Cultivos Leñosos	Otras Asociaciones	Otras Superficies
	Trigo	Cebada	Avena	Centeno																	
Trigo	24,7%	9,0%	5,2%		38,9%	3,2%			1,6%					2,6%	3,7%	50,1%	47,3%	1,5%		1,1%	
Cebada	2,3%	60,8%	0,8%		63,9%	0,0%			0,0%					1,3%	1,1%	66,4%	26,8%	1,2%		5,6%	
Avena	11,8%	11,8%	23,8%	0,8%	36,5%									1,4%	3,0%	40,9%	47,6%	10,5%		1,0%	
Centeno			100,0%		100,0%											100,0%					
Total Cereales Invierno	5,9%	42,7%	5,9%	0,2%	54,6%	0,6%			0,3%					1,6%	1,9%	58,9%	34,2%	2,9%		4,0%	
Maíz	28,3%	3,8%			32,1%	18,9%	2,0%		3,0%						12,3%	73,2%	20,0%	1,8%	1,6%	3,4%	
Otros Cereales Grano							93,6%								0,3%	94,1%	1,3%			4,6%	
Leguminosas Grano		45,4%			45,4%			11,6%							1,0%	58,1%	24,9%	16,9%		0,1%	
Tubérculos						1,4%			17,0%							63,5%	81,8%	8,1%	2,1%	2,0%	
Remolacha Azucarera																					
Girasol		45,3%			45,3%					7,3%						52,7%	44,7%			2,6%	
Algodonero																					
Otros C. Industriales													86,2%		2,8%	89,0%		0,9%		10,1%	
Cultivos Forrajeros	2,3%	5,2%	3,4%		10,9%	2,6%		0,3%							66,9%	82,6%	11,2%	1,3%		4,8%	
Hortalizas y Flores	4,0%	26,4%	3,3%	0,1%	33,8%	1,0%	26,4%	0,3%	0,6%	0,3%				0,4%	5,4%	71,0%	22,6%	2,2%	0,1%	4,1%	
Total Cultivos Herbáceos	0,4%	2,1%	0,1%		2,7%	3,0%	26,4%	0,0%	3,5%	0,3%			0,1%	0,6%	70,8%	80,7%	4,3%	6,5%	3,0%	5,5%	
Barbecho	2,1%	15,8%	0,7%		18,6%	1,2%	0,2%	0,1%	0,6%					0,0%	1,2%	24,9%	60,1%	9,2%	0,5%	5,3%	
Cultivos Leñosos	0,0%	0,0%	0,0%		0,0%	0,0%	0,0%	0,0%	0,0%	0,0%				0,0%	0,1%	0,1%	1,4%	95,2%	0,1%	3,1%	
Otras Asociaciones		0,3%			0,3%	0,4%			0,5%					0,1%	0,1%	11,5%	3,9%	2,5%	76,9%	5,2%	
Otras Superficies	0,0%	0,1%	0,0%		0,1%	0,0%	0,0%	0,0%	0,0%	0,0%				0,0%	0,1%	0,2%	0,5%	1,4%	0,0%	97,8%	
TOTAL	0,1%	1,0%	0,1%	0,0%	1,3%	0,1%	0,7%	0,0%	0,1%	0,0%	0,0%	0,0%	0,0%	0,2%	0,7%	3,0%	2,5%	21,8%	0,2%	72,5%	

3.9.14 R. de Murcia. Matrices de Cambio de Cultivos.

Origen de las Superficies de Cultivos de 2014

Cultivo 2014	CULTIVO 2013 (%)																	TOTAL			
	Cereales invierno				Total	Maíz	Otros Cereales Grano	Leguminosas Grano	Tubérculos	Remolacha Azucarera	Girasol	Algodonero	Otros C. Industriales	Cultivos Forrajeros	Hortalizas y Flores	Total Cultivos Herbáceos	Barbecho		Cultivos Leñosos	Otras Asociaciones	Otras Superficies
	Trigo	Cebada	Avena	Centeno																	
Trigo	59,3%	6,4%			65,7%										65,7%	4,9%	11,5%	1,1%		16,8%	100,0%
Cebada	2,6%	35,6%	5,6%		43,8%	1,5%								0,6%	45,9%	2,9%	49,3%	0,3%		1,6%	100,0%
Avena	11,4%	9,4%	10,2%		30,9%										30,9%	0,2%	60,3%			8,6%	100,0%
Centeno																					
Total Cereales Invierno	8,5%	27,3%	6,3%		42,1%	1,0%								0,4%	43,6%	2,4%	49,5%	0,3%		4,3%	100,0%
Maíz		15,2%			15,2%	20,4%									35,6%	22,7%	33,0%	8,7%			100,0%
Otros Cereales Grano			12,0%		12,0%		6,1%								18,1%		81,9%				100,0%
Leguminosas Grano																					
Tubérculos					1,8%				43,2%						45,1%	41,7%	0,4%			12,8%	100,0%
Remolacha Azucarera																					
Girasol																					
Algodonero																					
Otros C. Industriales													17,5%	0,1%	17,5%	2,9%	72,5%			7,1%	100,0%
Cultivos Forrajeros		5,6%			5,6%				0,5%						31,6%	41,8%	12,1%	2,4%		6,1%	100,0%
Hortalizas y Flores	3,6%	4,6%			8,2%	0,0%			0,9%						9,4%	78,9%	6,9%	1,1%	0,1%	3,6%	100,0%
Total Cultivos Herbáceos	5,6%	14,3%	2,8%		22,7%	0,0%	0,4%		1,5%				0,2%	0,6%	25,5%	43,6%	26,0%	0,7%	0,0%	4,2%	100,0%
Barbecho	1,6%	21,2%	8,5%	0,4%	31,7%	0,1%			0,0%		0,0%		0,0%	0,2%	32,1%	9,3%	48,7%	5,4%		4,5%	100,0%
Cultivos Leñosos	0,2%	0,6%	0,1%		0,8%	0,0%			0,0%					0,0%	0,8%	0,6%	1,5%	93,7%	0,0%	3,3%	100,0%
Otras Asociaciones																			100,0%		100,0%
Otras Superficies	0,0%	0,4%	0,0%		0,4%				0,0%		0,0%			0,0%	0,5%	1,2%	0,8%	1,4%	0,0%	96,2%	100,0%
TOTAL	0,7%	3,9%	1,2%	0,0%	5,8%	0,0%	0,0%		0,1%	0,0%	0,0%	0,0%	0,0%	0,1%	6,1%	5,8%	8,3%	21,8%	0,0%	58,0%	100,0%

Destino de las Superficies de Cultivos de 2013

Cultivo 2013	CULTIVO 2014 (%)																	TOTAL			
	Cereales invierno				Total	Maíz	Otros Cereales Grano	Leguminosas Grano	Tubérculos	Remolacha Azucarera	Girasol	Algodonero	Otros C. Industriales	Cultivos Forrajeros	Hortalizas y Flores	Total Cultivos Herbáceos	Barbecho		Cultivos Leñosos	Otras Asociaciones	Otras Superficies
	Trigo	Cebada	Avena	Centeno																	
Trigo	21,5%	9,6%	15,0%		46,1%				0,5%						23,3%	70,0%	23,3%	5,4%		1,3%	100,0%
Cebada	0,4%	24,5%	2,3%		27,2%	0,0%	0,0%								5,4%	32,8%	57,6%	3,1%		6,5%	100,0%
Avena		12,9%	8,3%		21,2%											21,2%	77,4%	1,4%		0,0%	100,0%
Centeno																	100,0%				100,0%
Total Cereales Invierno	2,9%	20,1%	5,1%		28,1%	0,0%	0,0%		0,1%					0,1%	6,5%	34,8%	57,7%	3,1%		4,5%	100,0%
Maíz						9,6%									2,9%	12,5%	86,2%	1,4%			100,0%
Otros Cereales Grano			99,9%		99,9%		0,1%									100,0%					100,0%
Leguminosas Grano																					
Tubérculos									63,6%						0,3%	29,1%	93,0%	0,0%	1,0%		6,0%
Remolacha Azucarera																					
Girasol																					
Algodonero																					
Otros C. Industriales																					
Cultivos Forrajeros		18,1%			18,1%				0,2%						75,1%	75,1%	24,9%				100,0%
Hortalizas y Flores	2,8%	20,0%	4,8%		27,6%	0,0%	0,0%		1,6%						7,1%	37,1%	55,4%	3,0%		4,5%	100,0%
Total Cultivos Herbáceos	0,2%	1,3%	0,0%		1,6%	0,0%			1,6%					0,0%	63,9%	67,8%	17,2%	2,3%		12,7%	100,0%
Barbecho	0,4%	16,0%	7,0%		23,3%	0,0%	0,0%		0,0%				0,7%	0,1%	3,9%	28,1%	62,5%	4,0%		5,4%	100,0%
Cultivos Leñosos	0,0%	0,0%			0,1%	0,0%			0,0%						0,2%	0,3%	2,6%	93,4%		3,7%	100,0%
Otras Asociaciones																			100,0%		100,0%
Otras Superficies	0,1%	0,1%	0,1%		0,3%				0,0%						0,3%	0,6%	0,8%	1,2%	6,5%	28,0%	100,0%
TOTAL	0,3%	2,7%	1,0%		3,9%	0,0%	0,0%		0,2%	0,0%	0,0%	0,0%	0,1%	0,1%	4,7%	8,9%	10,6%	21,7%	0,0%	58,7%	100,0%

3.9.15 Extremadura. Matrices de Cambio de Cultivos.

Origen de las Superficies de Cultivos de 2014

Cultivo 2014	CULTIVO 2013 (%)																		TOTAL			
	Cereales invierno					Maíz	Otros Cereales Grano	Leguminosas Grano	Tubérculos	Remolacha Azucarera	Girasol	Algodonero	Otros C. Industriales	Cultivos Forrajeros	Hortalizas y Flores	Total Cultivos Herbáceos	Barbecho	Cultivos Leñosos		Otras Asociaciones	Otras Superficies	
	Trigo	Cebada	Avena	Centeno	Total																	
Trigo	14,1%	4,7%	3,7%		22,5%	2,6%	0,3%	3,7%			9,0%		1,2%	9,4%	48,6%	0,8%	47,5%	0,8%		2,3%	100,0%	
Cebada	16,3%	19,5%	1,9%		37,7%	1,8%	0,0%	3,5%			9,8%			2,0%	54,8%	0,2%	41,2%	0,1%		3,7%	100,0%	
Avena	9,0%	2,3%	28,5%		39,9%	1,6%	1,6%	3,3%			1,0%			7,7%	54,9%	0,2%	34,9%	0,5%		9,5%	100,0%	
Centeno				11,3%	11,3%	17,2%		8,2%						5,0%	41,8%		58,2%				100,0%	
Total Cereales Invierno	12,9%	7,1%	11,0%	0,0%	31,1%	2,1%		0,7%	3,5%		6,6%		0,6%	7,3%	51,8%	0,5%	42,3%	0,6%		4,8%	100,0%	
Maíz	0,5%	0,3%	0,1%		0,9%	76,2%	1,6%		0,0%		1,5%		11,5%	1,6%	93,4%	0,8%	2,5%	0,2%		3,1%	100,0%	
Otros Cereales Grano	2,2%	8,1%	5,1%		15,4%	1,3%	51,9%	1,5%		2,0%				1,3%	73,5%		18,3%	0,2%	1,0%	7,0%	100,0%	
Leguminosas Grano	19,5%	17,2%	10,0%		46,7%	1,4%	1,4%	10,4%		3,3%				1,1%	64,3%		34,4%			1,3%	100,0%	
Tubérculos						63,6%			20,7%				11,9%		96,2%		3,5%			0,3%	100,0%	
Remolacha Azucarera																					100,0%	
Girasol	37,3%	10,4%	21,6%		69,3%	6,7%	7,3%			10,9%				2,5%	96,6%	0,3%	1,4%			1,7%	100,0%	
Algodonero																					100,0%	
Otros C. Industriales	0,7%	1,0%			1,6%	39,2%	2,4%		0,3%	0,8%			45,0%	0,4%	89,8%	1,8%	3,2%	0,1%		5,1%	100,0%	
Cultivos Forrajeros	1,8%	1,2%	1,6%		4,5%	2,0%	5,4%	1,3%	0,0%	0,7%				0,3%	72,0%	0,0%	7,9%	0,0%		5,7%	100,0%	
Hortalizas y Flores	19,5%	1,4%	0,5%		21,5%	24,9%	2,1%							2,0%	18,4%	68,7%	16,3%	12,0%	1,9%	0,0%	1,0%	100,0%
Total Cultivos Herbáceos	8,5%	5,3%	6,5%	0,0%	20,3%	16,3%	8,0%	2,3%	0,0%	3,9%			4,9%	15,4%	71,2%	0,7%	23,0%	0,3%	0,1%	4,6%	100,0%	
Barbecho	9,1%	5,3%	12,4%	0,0%	26,9%	1,4%	3,4%	0,5%	0,0%	0,1%			0,4%	3,5%	36,2%	0,0%	57,5%	1,1%	1,7%	3,4%	100,0%	
Cultivos Leñosos	0,1%	0,1%	0,1%		0,3%	0,2%	0,1%	0,0%					0,1%	0,1%	0,8%	0,0%	0,6%	97,0%		1,7%	100,0%	
Otras Asociaciones																52,7%			47,3%		100,0%	
Otras Superficies	0,1%	0,1%	0,3%		0,5%	0,1%	0,1%	0,0%	0,0%	0,0%			0,0%	0,2%	0,9%	0,0%	0,7%	0,4%	0,0%	97,9%	100,0%	
TOTAL	1,5%	0,9%	1,6%	0,0%	4,1%	1,9%	1,1%	0,3%	0,0%	0,4%			0,6%	2,0%	10,3%	0,1%	6,3%	9,5%	0,1%	73,7%	100,0%	

Destino de las Superficies de Cultivos de 2013

Cultivo 2013	CULTIVO 2014 (%)																		TOTAL		
	Cereales invierno					Maíz	Otros Cereales Grano	Leguminosas Grano	Tubérculos	Remolacha Azucarera	Girasol	Algodonero	Otros C. Industriales	Cultivos Forrajeros	Hortalizas y Flores	Total Cultivos Herbáceos	Barbecho	Cultivos Leñosos		Otras Asociaciones	Otras Superficies
	Trigo	Cebada	Avena	Centeno	Total																
Trigo	18,9%	9,9%	7,8%		36,5%	0,6%	1,8%	6,0%			9,2%		0,3%	2,0%	2,4%	58,7%	34,4%	0,7%		6,1%	100,0%
Cebada	10,1%	19,2%	3,2%		32,5%	0,5%	10,7%	8,6%			4,2%		0,7%	2,1%	0,3%	59,5%	32,6%	0,7%		7,2%	100,0%
Avena	4,7%	1,1%	23,0%		28,7%	0,1%	3,9%	2,8%			5,0%			1,6%	0,1%	42,2%	43,4%	0,8%		13,6%	100,0%
Centeno				40,0%	40,0%											40,0%	60,0%				100,0%
Total Cereales Invierno	11,2%	8,5%	12,8%	0,0%	32,5%	0,4%	4,6%	5,3%		6,4%		0,3%	1,9%	1,0%		52,3%	37,6%	0,7%		9,4%	100,0%
Maíz	2,8%	0,9%	1,1%	0,1%	4,8%	65,1%	0,9%	0,3%	0,4%	1,3%			13,7%	1,8%	2,4%	90,8%	4,3%	0,9%		4,1%	100,0%
Otros Cereales Grano	0,6%	0,0%	1,9%	0,1%	2,6%	2,4%	56,9%	0,6%		2,4%			1,4%	8,2%	0,3%	74,8%	17,2%	0,7%		7,4%	100,0%
Leguminosas Grano	26,9%	11,6%	15,5%		54,0%		6,8%	17,2%						8,1%		86,1%	10,7%	0,2%		3,0%	100,0%
Tubérculos						1,7%			54,1%				42,2%	0,3%		98,4%	0,7%			0,9%	100,0%
Remolacha Azucarera																					100,0%
Girasol	43,3%	21,4%	3,0%		67,8%	5,8%	6,0%	3,7%		9,7%			1,3%	2,9%		97,2%	0,8%			2,0%	100,0%
Algodonero																					100,0%
Otros C. Industriales	4,3%				4,3%	32,9%			0,3%				52,8%	0,9%	0,6%	91,8%	3,6%	1,3%		3,3%	100,0%
Cultivos Forrajeros	9,8%	0,9%	5,2%	0,0%	15,9%	1,3%	0,8%	0,3%		0,5%			0,1%	62,3%	1,7%	83,0%	10,3%	0,4%		6,3%	100,0%
Hortalizas y Flores	9,6%	4,9%	7,0%	0,1%	21,5%	14,6%	8,8%	2,9%	0,1%	3,5%			5,8%	14,1%	1,2%	72,5%	20,0%	0,7%		6,8%	100,0%
Total Cultivos Herbáceos	20,0%	2,5%	3,2%		25,8%	15,0%				1,3%			14,0%	1,0%	36,2%	93,3%	3,4%	0,1%	2,5%	0,8%	100,0%
Barbecho	15,3%	6,0%	7,3%	0,1%	28,7%	0,6%	3,6%	2,5%	0,0%	0,1%			0,3%	2,1%	0,3%	38,4%	52,1%	0,9%		8,7%	100,0%
Cultivos Leñosos	0,2%	0,0%	0,1%		0,3%	0,0%	0,0%						0,0%	0,0%	0,0%	0,4%	0,7%	95,7%		3,2%	100,0%
Otras Asociaciones							10,8%								0,0%	10,8%	86,8%		1,6%	0,8%	100,0%
Otras Superficies	0,1%	0,0%	0,2%		0,3%	0,1%	0,1%	0,0%	0,0%	0,0%			0,0%	0,1%	0,0%	0,7%	0,3%	0,2%		98,9%	100,0%
TOTAL	2,0%	0,9%	1,3%	0,0%	4,3%	1,6%	1,2%	0,5%	0,0%	0,4%			0,7%	1,7%	0,2%	10,5%	5,7%	9,4%	0,0%	74,4%	100,0%

3.9.16 Andalucía. Matrices de Cambio de Cultivos.

Origen de las Superficies de Cultivos de 2014

Cultivo 2014	CULTIVO 2013 (%)																			TOTAL	
	Cereales invierno					Maíz	Otros Cereales Grano	Leguminosas Grano	Tubérculos	Remolacha Azucarera	Girasol	Algodonero	Otros C. Industriales	Cultivos Forrajeros	Hortalizas y Flores	Total Cultivos Herbáceos	Barbecho	Cultivos Leñosos	Otras Asociaciones		Otras Superficies
	Trigo	Cebada	Avena	Centeno	Total																
Trigo	20,4%	1,4%	1,1%		22,9%	0,8%	0,8%	2,0%	0,1%	0,4%	50,7%	4,3%	1,8%	1,4%	85,4%	1,0%	9,8%	0,7%	0,0%	3,0%	100,0%
Cebada	14,5%	30,0%	5,6%	0,0%	50,1%	0,3%	0,7%	4,3%	0,1%		7,0%	0,5%	0,0%	2,8%	65,9%	0,6%	29,1%	0,8%		3,7%	100,0%
Avena	12,1%	13,2%	26,7%	0,0%	52,0%	1,2%	2,6%	0,5%			2,9%		1,0%	2,6%	62,7%	0,1%	23,1%	2,1%		12,0%	100,0%
Centeno		10,7%		59,3%	69,9%										8,2%		21,8%				100,0%
Total Cereales Invierno	18,3%	8,7%	4,5%	0,1%	31,6%	0,7%	1,0%	2,4%	0,1%	0,3%	36,6%	3,1%	1,4%	1,9%	79,0%	0,8%	15,2%	0,9%	0,0%	4,0%	100,0%
Maíz	6,0%	0,9%	1,0%		8,0%	41,8%	0,3%	0,2%	2,1%	0,5%	7,2%	25,3%	1,9%	1,9%	89,2%	3,4%	2,7%	1,0%	0,1%	3,7%	100,0%
Otros Cereales Grano	9,5%	1,3%	0,9%		11,7%	0,3%	53,7%	0,5%	0,0%		14,9%	2,0%	0,6%	3,9%	87,7%	0,4%	6,4%	0,2%		5,3%	100,0%
Leguminosas Grano	47,0%	10,6%	4,2%		61,8%	0,5%	4,9%	12,7%	0,9%	1,0%	10,2%	0,2%	0,2%	0,8%	93,2%	0,2%	3,9%	1,3%		1,3%	100,0%
Tubérculos	30,6%	0,1%	0,1%		30,8%	26,4%	0,9%		15,9%		1,0%	6,1%	2,7%	0,1%	84,0%	8,9%	4,0%	0,6%	0,4%	2,1%	100,0%
Remolacha Azucarera	14,7%		0,4%		15,1%	12,4%				1,0%	10,7%	30,7%	2,7%	3,3%	76,1%	0,2%	23,5%			0,3%	100,0%
Girasol	68,6%	2,6%	0,7%		71,9%	0,5%	1,9%	0,2%	0,0%	0,0%	15,7%	2,0%	0,7%	0,9%	93,8%	0,5%	4,0%	0,4%	0,0%	1,3%	100,0%
Algodonero	26,0%	0,4%			26,3%	17,7%	0,9%	0,0%	0,8%	2,5%	11,4%	27,0%	2,9%	1,9%	91,4%	3,0%	3,8%	0,3%		1,4%	100,0%
Otros C. Industriales	51,3%	4,3%	1,3%		57,0%	8,8%	1,3%	1,4%		0,3%	7,6%	6,8%	2,2%	6,1%	91,5%	2,4%	1,3%	1,2%		3,6%	100,0%
Cultivos Forrajeros	9,7%	3,5%	2,1%		15,4%	2,8%	7,3%	0,3%	0,0%	0,1%	1,8%	3,0%	0,2%	40,0%	70,8%	0,2%	3,1%	1,3%	0,1%	24,5%	100,0%
Hortalizas y Flores	5,2%	1,6%	0,0%		6,8%	2,6%	0,3%	0,2%	1,3%	0,2%	12,2%	4,2%	0,9%	0,5%	29,2%	53,3%	5,5%	1,3%	0,4%	10,4%	100,0%
Total Cultivos Herbáceos	29,4%	5,5%	2,7%	0,0%	37,6%	3,2%	5,7%	1,7%	0,3%	0,4%	23,9%	4,9%	1,2%	3,4%	82,3%	3,0%	9,6%	0,7%	0,0%	4,4%	100,0%
Barbecho	12,3%	14,2%	7,3%	0,1%	33,9%	0,4%	1,9%	0,9%	0,2%	0,0%	2,0%	0,5%	0,0%	2,1%	41,9%	1,2%	47,5%	3,4%	0,3%	5,8%	100,0%
Cultivos Leñosos	0,4%	0,2%	0,1%	0,0%	0,6%	0,0%	0,0%	0,0%	0,0%	0,2%	0,0%	0,1%	0,0%	1,0%	0,1%	0,1%	0,4%	96,2%	0,0%	2,3%	100,0%
Otras Asociaciones			0,4%		0,4%					2,0%				0,8%	3,2%	3,4%	14,2%	14,4%	32,3%	32,5%	100,0%
Otras Superficies	0,3%	0,1%	0,1%		0,5%	0,1%	0,2%	0,0%	0,0%	0,0%	0,3%	0,0%	0,0%	0,1%	1,2%	0,1%	0,5%	1,5%	0,0%	96,6%	100,0%
TOTAL	5,0%	1,4%	0,7%	0,0%	7,1%	0,5%	1,0%	0,3%	0,1%	0,1%	3,9%	0,8%	0,2%	0,7%	14,6%	0,6%	3,3%	21,4%	0,0%	60,1%	100,0%

Destino de las Superficies de Cultivos de 2013

Cultivo 2013	CULTIVO 2014 (%)																			TOTAL	
	Cereales invierno					Maíz	Otros Cereales Grano	Leguminosas Grano	Tubérculos	Remolacha Azucarera	Girasol	Algodonero	Otros C. Industriales	Cultivos Forrajeros	Hortalizas y Flores	Total Cultivos Herbáceos	Barbecho	Cultivos Leñosos	Otras Asociaciones		Otras Superficies
	Trigo	Cebada	Avena	Centeno	Total																
Trigo	19,6%	4,4%	1,6%		25,6%	0,5%	2,3%	4,6%	0,5%	0,3%	44,9%	4,5%	2,1%	1,2%	0,6%	87,1%	7,6%	1,5%		3,8%	100,0%
Cebada	5,0%	33,7%	6,7%	0,0%	45,4%	0,3%	1,1%	3,9%	0,0%		6,4%	0,2%	0,7%	0,7%	60,3%	32,7%	2,8%			4,2%	100,0%
Avena	7,6%	12,3%	26,5%		46,4%	0,6%	1,5%	3,0%	0,0%	0,0%	3,5%		0,4%	2,0%	0,0%	57,6%	32,7%	2,5%	0,0%	7,2%	100,0%
Centeno		4,0%	3,0%	55,9%	62,8%											62,8%	32,5%	4,7%			100,0%
Total Cereales Invierno	15,6%	10,7%	5,0%	0,1%	31,4%	0,4%	2,0%	4,3%	0,4%	0,2%	33,5%	3,2%	1,6%	1,4%	0,6%	79,1%	14,8%	1,8%	0,0%	4,2%	100,0%
Maíz	7,3%	0,8%	1,4%		9,5%	30,1%	0,7%	0,5%	4,2%	2,0%	3,0%	28,3%	3,3%	3,3%	2,8%	87,7%	2,3%	1,6%		8,4%	100,0%
Otros Cereales Grano	3,8%	1,1%	1,7%		6,6%	0,1%	61,3%	2,3%	0,1%		5,9%	0,7%	0,3%	4,5%	0,2%	81,9%	5,6%	0,5%		12,0%	100,0%
Leguminosas Grano	35,2%	23,5%	1,1%		59,8%	0,3%	2,2%	22,6%			1,8%	0,1%	1,0%	0,7%	0,3%	88,8%	9,8%	0,0%		1,4%	100,0%
Tubérculos	6,5%	2,3%			8,8%	15,3%	1,0%	7,9%	25,7%		0,9%	12,5%		0,2%	14,2%	86,5%	10,5%	0,9%		2,2%	100,0%
Remolacha Azucarera	34,0%				34,0%	3,1%		7,9%		1,5%	0,0%	35,1%	1,0%	1,5%	2,0%	86,1%	0,1%			13,8%	100,0%
Girasol	63,8%	2,7%	0,5%		67,0%	0,7%	4,6%	1,3%	0,0%	0,2%	13,5%	2,6%	0,4%	0,3%	1,9%	92,6%	1,6%	1,4%	0,0%	4,4%	100,0%
Algodonero	27,0%	1,0%			28,0%	12,8%	3,1%	0,1%	0,7%	3,5%	8,6%	30,3%	1,8%	2,5%	3,2%	94,5%	2,1%	0,8%		2,5%	100,0%
Otros C. Industriales	47,5%	0,2%	3,8%		51,5%	3,9%	4,1%	0,6%	1,3%	1,3%	11,6%	13,5%	2,4%	0,5%	3,0%	93,6%	0,4%	5,8%		0,2%	100,0%
Cultivos Forrajeros	10,5%	6,4%	2,6%	0,1%	19,5%	1,1%	6,9%	0,6%	0,0%	0,4%	4,5%	2,5%	1,9%	38,6%	0,4%	76,6%	9,7%	0,8%	0,0%	12,9%	100,0%
Hortalizas y Flores	28,4%	6,9%	2,9%	0,0%	38,2%	2,4%	7,2%	3,2%	0,5%	0,5%	21,3%	5,5%	1,3%	3,1%	1,2%	84,4%	8,9%	1,5%	0,0%	5,2%	100,0%
Total Cultivos Herbáceos	8,5%	1,7%	0,1%		10,3%	2,3%	0,8%	0,2%	1,4%	0,0%	2,7%	4,6%	0,9%	0,2%	56,1%	79,4%	6,6%	2,2%	0,1%	11,6%	100,0%
Barbecho	14,3%	13,3%	4,8%	0,0%	32,4%	0,3%	2,3%	0,6%	0,1%	0,6%	4,0%	1,0%	0,1%	0,6%	1,0%	43,1%	44,5%	2,6%	0,1%	9,7%	100,0%
Cultivos Leñosos	0,2%	0,1%	0,1%		0,3%	0,0%	0,0%	0,0%	0,0%	0,1%	0,0%	0,0%	0,0%	0,0%	0,5%	0,5%	0,5%	94,6%	0,0%	4,4%	100,0%
Otras Asociaciones	1,3%				1,3%	1,0%		1,3%		4,2%				2,1%	9,7%	19,5%	33,7%	0,7%	30,9%	15,3%	100,0%
Otras Superficies	0,2%	0,1%	0,1%		0,5%	0,0%	0,1%	0,0%	0,0%	0,0%	0,1%	0,0%	0,0%	0,3%	0,1%	1,1%	0,3%	0,8%	0,0%	97,8%	100,0%
TOTAL	4,9%	1,5%	0,7%	0,0%	7,1%	0,4%	1,2%	0,5%	0,1%	0,1%	3,3%	0,9%	0,2%	0,6%	0,6%	15,0%	3,1%	21,1%	0,0%	60,9%	100,0%

3.9.17 Canarias. Matrices de Cambio de Cultivos.

Origen de las Superficies de Cultivos de 2014

Cultivo 2014	CULTIVO 2013 (%)														TOTAL										
	Cereales invierno				Maíz	Otros Cereales Grano	Leguminosas Grano	Tubérculos	Remolacha Azucarera	Girasol	Algodonero	Otros C. Industriales	Cultivos Forrajeros	Hortalizas y Flores		Total Cultivos Herbáceos	Barbecho	Cultivos Leñosos	Otras Asociaciones	Otras Superficies					
	Trigo	Cebada	Avena	Centeno																	Total				
Trigo	58,0%							26,5%						84,5%		15,5%								100,0%	
Cebada								1,8%						1,8%		77,5%							20,0%	100,0%	
Avena																77,0%							23,0%	100,0%	
Centeno																								100,0%	
Total Cereales Invierno	7,1%				7,1%			4,0%						11,1%	0,2%	69,6%							19,0%	100,0%	
Maíz																							88,4%	100,0%	
Otros Cereales Grano																								100,0%	
Leguminosas Grano								5,7%	40,7%					46,4%		53,6%								100,0%	
Tubérculos									65,4%					65,8%	9,2%	5,0%	0,7%	0,9%				18,4%		100,0%	
Remolacha Azucarera																								100,0%	
Girasol																								100,0%	
Algodonero																								100,0%	
Otros C. Industriales												92,1%		92,1%	7,9%									100,0%	
Cultivos Forrajeros	2,3%				2,3%			0,3%						24,7%								3,4%	0,9%	68,5%	100,0%
Hortalizas y Flores								0,2%	5,0%					0,7%	5,9%	4,2%	1,5%	0,6%				0,6%	3,0%	100,0%	
Total Cultivos Herbáceos	0,7%				0,7%			0,1%	34,4%					0,0%	2,6%	37,8%	34,0%	8,7%	1,1%	0,7%	17,6%			100,0%	
Barbecho								0,6%	7,0%					0,1%	7,7%	6,5%	75,3%	0,9%	2,3%		7,3%			100,0%	
Cultivos Leñosos									0,6%						0,0%	1,5%	77,8%	0,0%			20,0%			100,0%	
Otras Asociaciones								2,4%	8,2%						6,6%	15,2%	0,9%	61,6%			5,1%			100,0%	
Otras Superficies								0,0%	0,0%					0,0%	0,0%	0,1%	0,2%	0,4%	0,0%		99,2%			100,0%	
TOTAL	0,0%				0,0%			0,0%	0,0%	0,5%				0,0%	0,0%	0,5%	0,5%	1,2%	2,8%	0,1%	94,8%			100,0%	

Destino de las Superficies de Cultivos de 2013

Cultivo 2013	CULTIVO 2014 (%)														TOTAL										
	Cereales invierno				Maíz	Otros Cereales Grano	Leguminosas Grano	Tubérculos	Remolacha Azucarera	Girasol	Algodonero	Otros C. Industriales	Cultivos Forrajeros	Hortalizas y Flores		Total Cultivos Herbáceos	Barbecho	Cultivos Leñosos	Otras Asociaciones	Otras Superficies					
	Trigo	Cebada	Avena	Centeno																	Total				
Trigo	70,7%																								100,0%
Cebada																									100,0%
Avena																									100,0%
Centeno																									100,0%
Total Cereales Invierno	70,7%				70,7%																				100,0%
Maíz																							41,1%	49,1%	100,0%
Otros Cereales Grano																									100,0%
Leguminosas Grano								2,6%								2,6%	97,4%								100,0%
Tubérculos	0,4%	0,1%			0,5%			0,3%	63,5%					0,0%	3,4%	67,8%	17,1%	4,2%	1,7%		9,2%				100,0%
Remolacha Azucarera																									100,0%
Girasol																									100,0%
Algodonero																									100,0%
Otros C. Industriales																									100,0%
Cultivos Forrajeros																									100,0%
Hortalizas y Flores	1,2%	0,1%			1,3%			0,3%	57,5%					0,1%	4,1%	66,9%	16,9%	3,8%	2,0%		10,4%				100,0%
Total Cultivos Herbáceos	0,1%	1,6%	2,0%		3,6%			0,1%	7,8%					0,0%	50,7%	58,6%	14,0%	0,1%	1,2%	26,1%				100,0%	
Barbecho									1,9%						1,1%	6,8%	73,6%	4,1%	1,3%		14,2%				100,0%
Cultivos Leñosos									0,1%						0,1%	0,2%	0,4%	85,9%	0,0%		13,4%				100,0%
Otras Asociaciones									3,2%						0,6%	1,7%	22,0%	0,4%	49,9%		22,2%				100,0%
Otras Superficies								0,0%	0,1%						0,1%	0,0%	0,2%	0,1%	0,7%		99,1%				100,0%
TOTAL	0,0%	0,0%	0,0%		0,1%			0,0%	0,0%	0,5%				0,0%	0,1%	0,3%	0,9%	1,1%	3,1%	0,1%	94,7%			100,0%	

3.9.18 España. Matrices de Cambio de Cultivos.

Origen de las Superficies de Cultivos de 2014

Cultivo 2014	CULTIVO 2013 (%)																			TOTAL	
	Cereales invierno					Maíz	Otros Cereales Grano	Leguminosas Grano	Tubérculos	Remolacha Azucarera	Girasol	Algodonero	Otros C. Industriales	Cultivos Forrajeros	Hortalizas y Flores	Total Cultivos Herbáceos	Barbecho	Cultivos Leñosos	Otras Asociaciones		Otras Superficies
	Trigo	Cebada	Avena	Centeno	Total																
Trigo	28,3%	13,4%	1,5%	0,3%	43,5%	1,8%	0,4%	3,4%	0,7%	0,5%	17,8%	0,8%	1,5%	3,2%	73,6%	0,7%	22,7%	0,3%	0,0%	2,8%	100,0%
Cebada	14,0%	43,1%	1,3%	0,5%	58,9%	1,0%	0,5%	3,2%	0,2%	0,3%	7,9%	0,0%	0,4%	2,1%	74,5%	0,7%	21,5%	0,4%	0,1%	2,8%	100,0%
Avena	13,3%	13,5%	22,8%	0,5%	50,1%	0,5%	1,1%	1,8%	0,2%	0,0%	1,5%		0,2%	5,0%	60,4%	0,2%	31,8%	0,6%	0,1%	6,9%	100,0%
Centeno	9,4%	9,3%	1,1%	32,9%	52,7%	0,2%	0,6%	1,8%	0,7%		2,9%		0,3%	2,4%	61,6%	0,1%	34,7%	0,4%		3,2%	100,0%
Total Cereales Invierno	19,5%	28,4%	2,8%	1,3%	52,0%	1,2%	0,5%	3,1%	0,4%	0,3%	11,3%	0,3%	0,8%	2,7%	72,8%	0,7%	23,0%	0,4%	0,0%	3,1%	100,0%
Maíz	7,7%	5,9%	0,2%	0,1%	13,8%	63,7%	0,5%	0,5%	1,0%	1,1%	1,3%	2,0%	2,3%	5,9%	92,1%	1,7%	2,5%	0,3%	0,0%	3,4%	100,0%
Otros Cereales Grano	7,6%	8,0%	2,3%	0,7%	18,6%	0,6%	46,2%	2,2%	0,0%	6,6%	0,7%	0,3%	2,4%	77,7%	0,3%	16,4%	0,5%	0,2%	4,9%	100,0%	
Leguminosas Grano	21,3%	44,3%	4,2%	1,9%	71,7%	0,7%	2,6%	12,8%	0,1%	0,2%	1,9%	0,0%	0,1%	1,2%	91,2%	0,2%	5,8%	0,6%	0,0%	2,2%	100,0%
Tubérculos	19,5%	17,5%	0,6%	1,3%	38,9%	13,6%	0,8%	1,8%	17,9%	0,3%	1,9%	0,9%	1,2%	2,7%	80,0%	6,9%	4,8%	0,3%	0,2%	7,8%	100,0%
Remolacha Azucarera	21,2%	26,3%	0,8%	0,2%	48,5%	17,7%	0,0%	0,5%	1,2%	9,2%	3,6%	5,8%	2,1%	1,7%	90,2%	0,8%	7,3%	0,1%		1,7%	100,0%
Girasol	39,9%	33,4%	1,2%	0,9%	75,4%	0,9%	1,2%	0,4%	0,0%	0,2%	14,8%	0,8%	0,4%	1,0%	95,1%	0,3%	2,9%	0,2%	0,0%	1,5%	100,0%
Algodonero	26,0%	0,4%			26,3%	17,7%	0,9%	0,0%	0,8%	2,5%	11,4%	27,0%	2,9%	1,9%	91,4%	3,0%	3,8%	0,3%		1,4%	100,0%
Otros C. Industriales	22,6%	19,8%	0,8%	0,2%	43,4%	12,3%	0,8%	0,7%	0,4%	0,0%	1,4%	1,0%	21,6%	1,7%	83,3%	3,0%	8,1%	0,4%	0,0%	5,3%	100,0%
Cultivos Forrajeros	6,2%	7,6%	1,8%	0,4%	16,0%	2,4%	1,2%	0,4%	0,2%	0,1%	0,4%	0,2%	0,3%	62,4%	83,6%	0,3%	6,1%	0,4%	0,0%	9,5%	100,0%
Hortalizas y Flores	8,4%	14,3%	1,0%	0,1%	23,8%	5,1%	0,4%	0,8%	1,6%	0,2%	2,9%	0,9%	1,9%	1,6%	39,2%	46,6%	6,1%	1,6%	0,4%	6,1%	100,0%
Total Cultivos Herbáceos	18,9%	24,8%	2,4%	1,0%	47,1%	4,8%	2,3%	2,7%	0,5%	0,4%	9,0%	0,7%	1,1%	8,7%	77,3%	1,9%	16,6%	0,4%	0,1%	3,8%	100,0%
Barbecho	15,2%	24,3%	5,5%	2,2%	47,2%	0,6%	1,7%	0,8%	0,1%	0,0%	0,7%	0,1%	0,2%	2,3%	53,6%	0,8%	37,1%	1,9%	0,3%	6,3%	100,0%
Cultivos Leñosos	0,3%	0,5%	0,1%	0,0%	0,8%	0,1%	0,0%	0,0%	0,0%	0,1%	0,0%	0,0%	0,0%	0,1%	1,2%	0,1%	0,9%	94,3%	0,0%	3,5%	100,0%
Otras Asociaciones	1,6%	3,3%	0,2%		5,1%	0,6%	0,1%	0,3%		0,1%				2,2%	8,5%		5,6%	2,8%	64,8%	15,7%	100,0%
Otras Superficies	0,2%	0,3%	0,1%	0,0%	0,7%	0,1%	0,1%	0,0%	0,0%	0,0%	0,1%	0,0%	0,0%	0,2%	1,2%	0,1%	0,6%	0,6%	0,0%	97,6%	100,0%
TOTAL	4,4%	6,0%	0,8%	0,3%	11,5%	0,9%	0,5%	0,5%	0,1%	0,1%	1,7%	0,1%	0,2%	1,8%	17,6%	0,4%	5,5%	9,6%	0,1%	66,8%	100,0%

Destino de las Superficies de Cultivos de 2013

Cultivo 2013	CULTIVO 2014 (%)																			TOTAL	
	Cereales invierno					Maíz	Otros Cereales Grano	Leguminosas Grano	Tubérculos	Remolacha Azucarera	Girasol	Algodonero	Otros C. Industriales	Cultivos Forrajeros	Hortalizas y Flores	Total Cultivos Herbáceos	Barbecho	Cultivos Leñosos	Otras Asociaciones		Otras Superficies
	Trigo	Cebada	Avena	Centeno	Total																
Trigo	28,7%	18,1%	2,3%	0,6%	49,7%	1,5%	1,0%	3,8%	0,5%	0,4%	14,0%	0,9%	1,2%	2,6%	0,9%	76,4%	19,3%	0,6%	0,0%	3,7%	100,0%
Cebada	9,9%	40,4%	1,7%	0,5%	52,4%	0,8%	0,8%	5,7%	0,3%	0,4%	8,5%	0,0%	0,8%	2,3%	1,1%	73,1%	22,3%	0,7%	0,0%	3,8%	100,0%
Avena	8,7%	9,4%	21,5%	0,4%	40,0%	0,2%	1,7%	4,1%	0,1%	0,1%	2,4%		0,2%	4,1%	0,6%	53,5%	38,7%	1,3%	0,0%	6,5%	100,0%
Centeno	4,0%	8,7%	1,1%	30,3%	44,1%	0,1%	1,4%	4,6%	0,4%	0,0%	4,3%		0,2%	2,4%	0,2%	57,7%	38,3%	0,7%		3,4%	100,0%
Total Cereales Invierno	16,8%	28,9%	3,2%	1,3%	50,3%	1,0%	1,0%	4,8%	0,4%	0,3%	10,0%	0,3%	0,9%	2,5%	1,0%	72,6%	22,7%	0,7%	0,0%	4,0%	100,0%
Maíz	8,5%	5,8%	0,4%	0,1%	14,8%	57,8%	0,4%	0,5%	1,5%	1,5%	2,9%		3,2%	4,7%	2,6%	91,4%	3,5%	0,6%	0,0%	4,4%	100,0%
Otros Cereales Grano	3,3%	5,0%	1,5%	0,3%	10,2%	0,8%	51,3%	3,7%	0,2%	0,0%	3,5%	0,2%	0,4%	4,1%	0,3%	74,6%	17,7%	0,4%		7,3%	100,0%
Leguminosas Grano	27,2%	32,7%	2,4%	1,0%	63,3%	0,7%	2,4%	18,1%	0,3%	0,1%	1,2%	0,0%	0,3%	1,5%	0,7%	88,6%	7,9%	0,5%	0,0%	3,0%	100,0%
Tubérculos	31,7%	12,1%	1,8%	2,0%	47,6%	8,3%	0,3%	0,9%	19,0%	1,0%	0,3%	1,2%	0,9%	2,9%	7,5%	89,7%	4,8%	0,8%	0,2%	4,5%	100,0%
Remolacha Azucarera	30,1%	20,7%	0,1%		50,9%	13,5%	0,0%	2,6%	0,5%	10,5%	4,5%	5,2%	0,2%	2,4%	1,3%	91,7%	3,1%	0,7%		4,5%	100,0%
Girasol	46,6%	26,4%	0,6%	0,5%	74,1%	0,6%	2,3%	0,9%	0,1%	0,2%	13,4%	1,0%	0,2%	0,5%	0,8%	94,0%	2,3%	0,7%	0,0%	3,0%	100,0%
Algodonero	27,0%	1,0%			28,0%	12,8%	3,1%	0,1%	0,7%	3,5%	8,6%	30,3%	1,8%	2,5%	3,2%	94,5%	2,1%	0,8%		2,5%	100,0%
Otros C. Industriales	30,7%	11,3%	0,8%	0,3%	43,1%	9,0%	0,9%	0,4%	0,6%	0,8%	2,9%	2,0%	24,0%	2,6%	4,2%	90,5%	3,9%	1,5%		4,2%	100,0%
Cultivos Forrajeros	7,7%	6,5%	2,0%	0,4%	16,6%	2,7%	0,8%	0,5%	0,2%	0,1%	0,8%	0,2%	0,2%	61,6%	0,4%	84,0%	6,9%	0,4%	0,1%	8,6%	100,0%
Hortalizas y Flores	18,6%	23,9%	2,6%	1,0%	46,1%	4,4%	2,6%	4,0%	0,5%	0,4%	8,3%	0,8%	1,1%	8,6%	1,0%	78,0%	16,9%	0,7%	0,0%	4,4%	100,0%
Total Cultivos Herbáceos	7,1%	9,5%	0,3%	0,1%	17,0%	3,3%	0,4%	0,4%	1,7%	0,1%	1,0%	1,0%	1,7%	1,3%	50,5%	78,4%	9,9%	2,5%	0,4%	8,9%	100,0%
Barbecho	18,4%	22,1%	4,3%	1,8%	46,6%	0,4%	1,8%	0,8%	0,1%	0,1%	0,8%	0,1%	0,4%	2,0%	0,5%	53,5%	37,4%	1,6%	0,1%	7,4%	100,0%
Cultivos Leñosos	0,1%	0,3%	0,0%	0,0%	0,4%	0,0%	0,0%	0,0%	0,0%	0,0%	0,0%	0,0%	0,0%	0,1%	0,1%	0,7%	1,1%	94,2%	0,0%	3,9%	100,0%
Otras Asociaciones	0,9%	5,6%	1,2%		7,7%	0,2%	1,7%	0,0%	0,3%	0,0%	0,3%		0,0%	0,7%	2,8%	13,8%	20,8%	0,5%	57,6%	7,2%	100,0%
Otras Superficies	0,2%	0,2%	0,1%	0,0%	0,5%	0,0%	0,0%	0,0%	0,0%	0,0%	0,0%	0,0%	0,0%	0,3%	0,0%	1,0%	0,5%	0,5%	0,0%	98,0%	100,0%
TOTAL	4,4%	5,7%	0,7%	0,3%	11,1%	0,8%	0,6%	0,8%	0,1%	0,1%	1,5%	0,2%	0,2%	1,8%	0,5%	17,7%	5,5%	9,6%	0,1%	67,0%	100,0%

3.10.- Cambios de superficies de cultivo de verano a otoño.

Se incluye a continuación un cuadro en el que se refleja la evolución de las superficies entre la investigación general desarrollada en los meses de verano y la desarrollada en otoño en la submuestra de rendimientos. Esta evolución se debe, principalmente a la aparición de cultivos sucesivos posteriores, que bien suceden a un cultivo de verano o aparecen sobre superficie de barbecho consignada anteriormente. No se contemplan los cambios de cultivo a barbecho pero si la corrección de errores cuando el cultivo consignado en la investigación de verano fue erróneo.

Los resultados se presentan en dos cuadros:

El primero en forma de matriz de transformación o de cambio de cultivos según su ocupación en verano. En la columna de la izquierda figuran los cultivos sucesivos aparecidos en la visita de otoño. En la parte superior de la matriz pueden verse los grupos de cultivos encontrados en la visita de verano a los que aquellos suceden.

El segundo cuadro representa la distribución de los nuevos cultivos aparecidos en otoño en cada una de las Comunidades Autónomas.

3.10.1 CULTIVOS SUCESIVOS. Distribución según su ocupación en verano (ha)

MODO	CULTIVO	CULTIVO AL AIRE LIBRE EN VERANO										CULTIVO EN INVERNADERO EN VERANO		TOTAL CAMBIOS	
		CEREALES	LEGUMINOSAS	TUBERCULOS	INDUSTRIALES	FORRAJERAS	HORTALIZAS	BARBECHOS	BARBECHO HORTICOLA	OTRAS SUPERFICIES	PRADOS Y PASTOS	HORTALIZAS	VACIOS		
CULTIVOS AL AIRE LIBRE EN OTOÑO	MAIZ	12.790	675			9.688	1.592	4.932	581		1	7		30.264	
	JUDIAS SECAS							6.951	24					6.975	
	HABAS SECAS							212						212	
	GUISANTES SECOS	1												1	
	PATATA	88			1	2	746	249	1.023		3			2.113	
	BATATA						30							30	
	OTR. TUBERCULOS CONSUMO								48					48	
	REMOLACHA AZUCARERA	25							14					39	
	ALGODON	1		16	63			1						81	
	GIRASOL	606			1.229	261	38	2.526	20		14	1		4.696	
	SOJA							106						106	
	TOMATE INDUSTRIA						524							524	
	PIMIENTO PIMENTON							60						60	
	CONDIMENTOS								86					747	
	AROMATICAS			40	911			212						1.240	
	CACAHUETE							11						22	
	MAIZ FORRAJERO	3.198				15	510	28	39					3.800	
	PRADERAS POLIFITAS								390			5		517	
	NABO FORRAJERO							50						50	
	COLES Y BERZAS FORRAJERAS							5						5	
	ACELGA			94	147			1.447	17	256				1.961	
	COL REPOLLO	345		176		13	1.815	522	2.254		8			5.134	
	COL BROCOLI	5.074		863	2	9	8.796	4.575	9.853					29.173	
	ESPINACA						310	40	395					745	
	APIO	259		543			2.051	40	1.450		2			4.345	
	LECHUGA	372		899	7	49	5.819	2.388	15.666		5	3		25.207	
	LOMBARDA			12					13					24	
	ESCAROLA			549				8	443					1.000	
	TOMATE			105			72	21	500		19			716	
	SANDIA						110	254	28					392	
	MELON							107	68					174	
	CALABAZA			1	66	1	1.794	14	86					1.952	
	CALABACIN			3	7		126	71	196					393	
	PEPINO										25			25	
	BERENJENA						201		58					259	
	PIMIENTO	36					62	28	183		3			312	
	PUERRO						52		27					79	
	ALCACHOFA	2.914		561		24	2.803	2.807	10.053		39			19.202	
	COLIFLOR	655		323			8.350	2.751	3.743					15.822	
	AJO	81		92			412	288	1.575					2.449	
	CEBOLLA			109			2.184	289	3.883		1			6.467	
	REMOLACHA MESA						285	9						294	
	ZANAHORIA						24	92	4					120	
	MAIZ DULCE	249		19			149	281						697	
	JUDIAS VERDES			20			600	482	364					1.467	
	GUISANTES VERDES						4		392					396	
	HABAS VERDES	1.546		24	24	36	1.631	412	1.200		1			4.873	
	FRESA-FRESON						8	41						49	
	OTRAS HORTALIZAS	5		431	6	18	2.003	1.342	1.812		1			5.617	
	FLORES Y ORNAMENTALES						82	73	25		22			202	
	CULTIVOS EN INVERNADERO EN OTOÑO	BATATA												11	11
		ACELGA												206	206
		COL REPOLLO												22	45
COL BROCOLI													88	38	
ESPINACA													172	32	
LECHUGA													208	25	
TOMATE													419	12.085	
SANDIA													267	267	
MELON													19	19	
CALABAZA													206	164	
CALABACIN													2.660	4.966	
PEPINO													10.770	20.088	
BERENJENA													188	1.990	
PIMIENTO													1.382	33.042	
COLIFLOR													136	136	
CEBOLLA													15	15	
JUDIAS VERDES													156	307	
GUISANTES VERDES													17	4	
HABAS VERDES														3	
OTRAS HORTALIZAS													4	4	
FLORES Y ORNAMENTALES												32	13		
TOTAL CAMBIOS	28.244	677	4.317	3.141	10.694	44.906	32.423	56.392	143	152	16.979	72.781	270.849		

3.10.2 CULTIVOS SUCESIVOS. Distribución por Comunidades Autónomas (ha)

MODO	CULTIVO	COMUNIDADES AUTÓNOMAS														Total general	
		GALICIA	P. DE ASTURIAS	NAVARRA	LA RIOJA	ARAGON	CATALUNA	BALEARES	CASTILLA Y LEÓN	MADRID	CASTILLA LA MANCHA	C. VALENCIANA	R. DE MURCIA	EXTREMADURA	ANDALUCIA		CANARIAS
CULTIVO AL AIRE LIBRE EN OTOÑO	MAIZ	16	14	4.073		7.012	7.484		8.590		1.085	584		732	675		30.264
	JUDIAS SECAS						11		6.940			24					6.975
	HABAS SECAS														212		212
	GUISANTES SECOS																1
	PATATA																2.113
	BATATA																30
	OTR TUBERCULOS CONSUMO																48
	REMOLACHA AZUCARERA				25				14								39
	ALGODON								59								23
	GIRASOL						381		2.083		38	1.910	20			264	4.696
	SOJA																106
	TOMATE INDUSTRIA											426	98				524
	PIMIENTO PIMENTON													60			60
	CONDIMENTOS						86			661							747
	AROMATICAS								48								1.240
	CACAHUETE																22
	MAIZ FORRAJERO	16		54				1.136		2.194							3.800
	PRADERAS POLIFITAS	137			21												517
	NABO FORRAJERO												50				50
	COLES Y BERZAS FORRAJERAS								5								5
	ACELGA							207			12		1.331	2			1.951
	COL REPOLLO						146	805		409			2.692	1.495			5.134
	COL BROCOLI				5.219		969	1.615		192			8.266	12.162	751	16	29.173
	ESPINACA						12	23				140	318	251			745
	APIO							191					616	3.538			4.345
	LECHUGA							540	454	430		12	87	6.596	16.969	121	25.207
	LOMBARDA									13							24
	ESCAROLA												62	597			1.000
	TOMATE			43									549	5		19	716
	SANDIA																392
	MELON							47					343	50			174
	CALABAZA												59	68			127
	CALABACIN				162			1.320	99	21			14	505			1.962
	PEPINO								81					126	25		393
	BERENJENA															25	25
	PIMIENTO																259
	PUERRO																312
	ALCACHOFA									79							79
	COLIFLOR				2.046			158						12.321	4.606		19.202
	AJO				4.195			263	251	207				9.888	788	230	15.822
	CEBOLLA										9			2.418	5		2.449
	REMOLACHA MESA							91						5.941	370		6.467
	ZANAHORIA																234
	MAIZ DULCE																120
	JUDIAS VERDES																697
	GUISANTES VERDES																1.467
	HABAS VERDES																396
	FRESA-FRESON				1.649			66									4.873
	OTRAS HORTALIZAS				994			683		11							49
	FLORES Y ORNAMENTALES							82									5.617
Total aire libre	168	68	18.461	25	9.804	14.509	648	22.721	70	5.810	61.392	43.382	2.024	1.865	141	181.089	
CULTIVO EN INVERNADERO EN OTOÑO	BATATA																11
	ACELGA																206
	COL REPOLLO				23				92	114							45
	COL BROCOLI																126
	ESPINACA																204
	LECHUGA																233
	TOMATE																233
	SANDIA																17
	MELON																39
	CALABAZA																1.198
	CALABACIN																11.257
	PEPINO																267
	BERENJENA																19
	PIMIENTO																370
	COLIFLOR																7.625
	CEBOLLA																30.858
	JUDIAS VERDES																2.178
	GUISANTES VERDES																34.424
	HABAS VERDES																136
	OTRAS HORTALIZAS																15
FLORES Y ORNAMENTALES																463	
Total Invernadero	148	216	18.461	25	9.804	14.730	658	22.814	208	5.829	62.042	44.817	2.128	88.809	141	89.760	
Total Cambios	168	216	18.461	25	9.804	14.730	658	22.814	208	5.829	62.042	44.817	2.128	88.809	141	270.849	

3.11.- Estimaciones de Rendimientos de los principales cultivos.

La información se ha obtenido, fundamentalmente, mediante el aforo de rendimientos de parcelas en campo efectuado por los técnicos encuestadores.

Los resultados publicados se han obtenido mediante medias ponderadas sucesivas de los datos de aforo con la superficie de cada cultivo, a nivel segmento, estrato, Provincia, Comunidad Autónoma y total nacional.

Los rendimientos de cultivos leñosos deben atribuirse a la superficie en producción (Ver punto 3.8).

Los datos se presentan en unos cuadros que recogen, para cada cultivo, el número de parcelas aforadas en la muestra de segmentos de la encuesta sobre rendimientos, y los rendimientos en kg/ha obtenidos, distinguiendo entre secano y regadío. Las parcelas cuyo rendimiento ha sido nulo por cualquier causa, figuran con rendimiento 1 kg/ha. Los resultados aparecen especificados para cada Provincia, y agregados para la Comunidad Autónoma y el total nacional en función de las superficies totales correspondientes.

La fiabilidad de estos estimadores de rendimientos depende, entre otros factores, del número de parcelas aforadas. Por este motivo, **algunos de los resultados obtenidos deben considerarse orientativos, especialmente cuando el número de parcelas aforadas sea poco representativo respecto al total de parcelas existentes en la provincia.**

Para las CC.AA. de Galicia, P. de Asturias y Cantabria, se recogen los resultados de aforo de praderas polifitas, prados naturales y pastizales. Dada la dificultad del trabajo los rendimientos se expresan por intervalos de producción por ha.

3.11.1 CEREALES DE INVIERNO. Número de parcelas aforadas y rendimiento

Provincias y CC.AA.	TRIGO DURO				TRIGO BLANDO			
	Nº parcelas aforadas		Rendimientos kg/ha		Nº parcelas aforadas		Rendimientos kg/ha	
	Secano	Regadío	Secano	Regadío	Secano	Regadío	Secano	Regadío
A Coruña					13		2.129	
Lugo					10		1.830	
Ourense					13		2.315	
Pontevedra					2		3.788	
GALICIA					38		2.197	
ASTURIAS								
CANTABRIA					11		3.285	
Álava					84		4.982	
Guipúzcoa								
Vizcaya								
PAÍS VASCO					84		4.982	
NAVARRA	11	1	205	5.600	121	24	4.656	6.205
LA RIOJA					764	48	4.468	4.973
Huesca	3	2	723	4.449	116	132	3.697	5.648
Teruel	3		762		169	33	1.555	3.824
Zaragoza	217	69	922	6.251	117	206	1.533	5.339
ARAGÓN	223	71	921	6.233	402	371	2.301	5.364
Barcelona					94	10	3.642	5.140
Girona					113	32	3.955	5.087
Lleida	2		1.899		174	235	3.688	5.616
Tarragona					12	2	2.684	3.035
CATALUÑA	2		1.899		393	279	3.633	5.523
BALEARES	6		3.100		23	4	2.339	2.485
Ávila					152	28	1.868	4.232
Burgos					619	5	4.506	6.222
León					143	37	1.839	7.062
Palencia					336	33	2.878	4.972
Salamanca					209	12	2.322	2.719
Segovia	1		1.500		310	2	2.136	1.979
Soria					238		2.951	
Valladolid					217	56	2.182	4.555
Zamora	2		1.908		272	30	2.341	4.518
CASTILLA Y LEÓN	3		1.848		2.496	203	3.049	4.916
MADRID					188	13	1.966	4.175
Albacete	47	1	753	5.000	109	65	764	6.508
Ciudad Real					138	9	1.020	4.578
Cuenca	1		1.050		138	14	1.835	4.766
Guadalajara	5		1.922		232	8	1.655	4.035
Toledo	1		1.000		248	35	1.122	4.142
CASTILLA LA MANCHA	54	1	812	5.000	865	131	1.276	5.632
Alicante	5	19	389	4.534		15		4.247
Castellón					5		2.151	
Valencia					13		748	
C. VALENCIANA	5	19	389	4.534	18	15	1.020	4.247
R. DE MURCIA					4	4	203	3.981
Badajoz	17	6	1.559	2.675	82	3	2.335	5.387
Cáceres					5	2	765	1.907
EXTREMADURA	17	6	1.559	2.675	87	5	2.185	5.340
Almería								
Cádiz	95	4	2.768	4.149	48	1	2.654	1.500
Córdoba	104	26	2.659	4.516	136	12	1.897	2.469
Granada	25	2	2.626	2.060	54	17	1.294	3.845
Huelva	27		2.773		15		2.950	
Jaén	41	1	3.232	4.000	22		1.781	
Málaga	18	8	2.585	4.481	11	2	2.499	4.860
Sevilla	140	23	3.542	4.041	139	24	3.431	4.591
ANDALUCÍA	450	64	3.077	4.208	425	56	2.647	3.631
Palmas (Las)								
Sta. C. Tenerife					2		2.200	
CANARIAS					2		2.200	
ESPAÑA	771	162	2.370	4.778	5.921	1.153	2.766	5.153

Trigo blando en Albacete: Afección malas hierbas y comido por la caza

3.11.1 CEREALES DE INVIERNO. Número de parcelas aforadas y rendimiento (Cont.)

Provincias y CC.AA.	CEBADA 2 CARRERAS				CEBADA 6 CARRERAS			
	Nº parcelas aforadas		Rendimientos kg/ha		Nº parcelas aforadas		Rendimientos kg/ha	
	Secano	Regadío	Secano	Regadío	Secano	Regadío	Secano	Regadío
A Coruña	2		1.600		2		2.213	
Lugo								
Ourense								
Pontevedra								
GALICIA	2		1.600		2		2.213	
ASTURIAS								
CANTABRIA	3		2.554					
Álava	56		5.026					
Guipúzcoa								
Vizcaya								
PAÍS VASCO	56		5.026					
NAVARRA	141	18	3.168	5.360				
LA RIOJA	419	29	2.976	4.378				
Huesca	359	302	2.442	5.110	2		3.330	
Teruel	411	78	1.465	3.620	44		1.549	
Zaragoza	472	254	1.548	4.923	13	1	1.504	6.000
ARAGÓN	1.242	634	1.886	4.915	59	1	1.708	6.000
Barcelona	139	6	3.046	4.198	2		4.217	
Girona	125	23	3.483	4.422	3		5.452	
Lleida	327	242	2.923	4.987	15	1	3.161	6.500
Tarragona	59	10	2.649	2.993	1		3.200	
CATALUÑA	650	281	2.976	4.833	21	1	3.893	6.500
BALEARES	31	2	2.484	6.000	29	1	1.478	2.700
Ávila	152	17	1.369	3.324	95	2	1.678	3.734
Burgos	462	4	3.442	4.175	3		2.050	
León	72	11	1.627	2.856	6		1.816	
Palencia	351	6	2.499	3.466	37		2.400	
Salamanca	146	4	2.115	2.508	13		1.480	
Segovia	352		2.068		81		1.678	
Soria	254	1	2.487	2.500	8		2.616	
Valladolid	499	49	2.005	3.861	46	4	2.473	3.664
Zamora	276	38	1.965	3.235	24		2.006	
CASTILLA Y LEÓN	2.564	130	2.407	3.546	313	6	1.947	3.685
MADRID	224	19	1.660	2.827	3		1.395	
Albacete	445	78	1.002	4.762	131	3	967	5.414
Ciudad Real	346	64	1.577	3.742	9		517	
Cuenca	633	19	1.791	5.200	80		2.251	
Guadalajara	263	6	1.592	4.855	12		1.587	
Toledo	490	36	1.436	2.698	7		1.100	
CASTILLA LA MANCHA	2.177	203	1.548	4.250	239	3	1.412	5.414
Alicante	18	23	1.493	2.440	18	3	273	2.558
Castellón	35		580					
Valencia	27		785		6		215	
C. VALENCIANA	80	23	774	2.440	24	3	239	2.558
R. DE MURCIA	22	15	712	2.296	24	8	410	2.932
Badajoz	77		2.934					
Cáceres								
EXTREMADURA	77		2.934					
Almería					20	1	324	900
Cádiz	11	1	2.270	3.000	9		1.731	
Córdoba	15		1.335		10		1.318	
Granada	125	3	1.629	4.259	91	20	515	987
Huelva	1		1.800		3		1.219	
Jaén	13		2.004					
Málaga	22	2	2.677	2.994	3		3.362	
Sevilla	35	1	2.357	3.500				
ANDALUCÍA	222	7	1.983	3.942	136	21	584	987
Palmas (Las)	7		2.500					
Sta. C. Tenerife	3	1	1.354	1.800				
CANARIAS	10	1	2.058	1.800				
ESPAÑA	7.920	1.362	2.097	4.426	850	44	1.370	2.300

Cebada 6 carreras en C. Valenciana: problemas en la nascencia

3.11.1 CEREALES DE INVIERNO. Número de parcelas aforadas y rendimiento (Cont.)

Provincias y CC.AA.	AVENA				CENTENO			
	Nº parcelas aforadas		Rendimientos kg/ha		Nº parcelas aforadas		Rendimientos kg/ha	
	Secano	Regadío	Secano	Regadío	Secano	Regadío	Secano	Regadío
A Coruña								
Lugo					10		1.186	
Ourense					3		520	
Pontevedra					4		1.400	
GALICIA					17		619	
ASTURIAS								
CANTABRIA								
Álava	35		4.140		3		4.114	
Guipúzcoa								
Vizcaya								
PAÍS VASCO	35		4.140		3		4.114	
NAVARRA	24		4.239					
LA RIOJA								
Huesca	12		1.335					
Teruel	66	3	807	510	69	3	930	2.426
Zaragoza	6		847		9		1.824	
ARAGÓN	84	3	842	510	78	3	1.082	2.426
Barcelona	4		1.467		2		1.948	
Girona	11		2.548		6		3.000	
Lleida	5		2.957					
Tarragona	4	1	2.088	2.200				
CATALUNA	24	1	2.048	2.200	8		2.527	
BALEARES	53	1	1.402	2.100				
Ávila	8		731		51	7	988	2.319
Burgos	41		2.917		15		2.189	
León	58	2	800	5.111	34		1.681	
Palencia	52		1.936		36		1.953	
Salamanca	23		1.933		36		1.373	
Segovia	10		1.124		61		1.243	
Soria					20		2.068	
Valladolid	22		1.300		43		1.356	
Zamora	68		981		44		905	
CASTILLA Y LEÓN	282	2	1.467	5.111	340	7	1.520	2.319
MADRID	17	1	1.215	2.500	21		1.366	
Albacete	77	3	646	561	26		505	
Ciudad Real	154	3	947	2.555	8		512	
Cuenca	27		891		8		390	
Guadalajara	9		819		9		954	
Toledo	71	3	854	1.523	16	2	610	783
CASTILLA LA MANCHA	338	9	853	1.442	67	2	592	783
Alicante	3	2	133	2.500				
Castellón	10	4	129	108				
Valencia	13	3	367	1.402	1		600	
C. VALENCIANA	26	9	218	788	1		600	
R. DE MURCIA	30	2	180	1.326				
Badajoz	75	1	1.445	2.600				
Cáceres	5		1.064			1		1.000
EXTREMADURA	80	1	1.396	2.600		1		1.000
Almería	6		374					
Cádiz	2		1.986					
Córdoba	78	1	937	1.550				
Granada	56	13	694	1.891	1		350	
Huelva								
Jaén	8		1.028					
Málaga	5	2	971	300				
Sevilla	11		1.752					
ANDALUCÍA	166	16	988	1.878	1		350	
Palmas (Las)								
Sta. C. Tenerife								
CANARIAS								
ESPAÑA	1.159	45	1.209	1.916	536	14	1.268	2.060

Avena en León: malas hierbas, roya, exceso lluvia invierno, siembras tardías

Avena en Castellón: sequía extrema

Avena de Málaga: malas hierbas

3.11.2 CEREALES DE PRIMAVERA. Número de parcelas aforadas y rendimiento

Provincias y CC.AA.	ARROZ		MAIZ			
	Nº parcelas aforadas	Rendimientos kg/ha	Nº parcelas aforadas		Rendimientos kg/ha	
	Regadío	Regadío	Secano	Regadío	Secano	Regadío
A Coruña			30		14.548	
Lugo			3		6.000	
Ourense						
Pontevedra			14	9	9.835	11.603
GALICIA			47	9	11.966	11.603
ASTURIAS						
CANTABRIA			5		6.167	
Alava						
Guipuzcoa			3		4.087	
Vizcaya						
PAIS VASCO			3		4.087	
NAVARRA	4	6.174		28		9.836
LA RIOJA				2		10.000
Huesca	34	4.002	1	250	11.500	12.108
Teruel			1	24	11.000	8.664
Zaragoza	5	5.366	3	207	12.900	11.105
ARAGON	39	4.640	5	481	12.336	11.602
Barcelona			1		16.000	
Girona	10	6.426	5	82	14.705	12.233
Lleida				310		13.618
Tarragona	154	7.515		3		9.778
CATALUÑA	164	7.469	6	395	15.627	13.298
BALEARES				1		7.000
Ávila				4		13.431
Burgos				1		17.000
León				74		10.873
Palencia				21		11.578
Salamanca				28		13.154
Segovia						
Soria						
Valladolid				20		11.543
Zamora				35		12.784
CASTILLA Y LEON				183		11.682
MADRID	1	1		61		12.931
Albacete				58		13.003
Ciudad Real				14		13.227
Cuenca						
Guadalajara				13		11.864
Toledo				39		12.339
CASTILLA LA MANCHA				124		12.735
Alicante				47		10.982
Castellón				1		14.300
Valencia	87	7.857	1	3	9.500	12.376
C. VALENCIANA	87	7.857	1	51	9.500	11.101
R. DE MURCIA				7		6.861
Badajoz	16	8.246		69		13.030
Cáceres	4	9.000		19		13.610
EXTREMADURA	20	8.425		88		13.218
Almería						
Cádiz	3	7.776		42		14.569
Córdoba				17		11.538
Granada				20		14.378
Huelva						
Jaén				3		14.901
Málaga				4		15.000
Sevilla	28	9.148		63		13.723
ANDALUCIA	31	9.047		149		13.543
Palmas (Las)						
Sta. C. Tenerife				1		13.000
CANARIAS				1		13.000
ESPAÑA	346	8.070	67	1.580	12.154	12.224

3.11.3 LEGUMINOSAS. Número de parcelas aforadas y rendimiento

Provincias y CC.AA.	JUDÍAS SECAS				HABAS SECAS			
	Nº parcelas aforadas		Rendimientos kg/ha		Nº parcelas aforadas		Rendimientos kg/ha	
	Secano	Regadío	Secano	Regadío	Secano	Regadío	Secano	Regadío
A Coruña	2		1.384					
Lugo	4		1.360					
Ourense								
Pontevedra								
GALICIA	6		1.369					
ASTURIAS	14		1.882					
CANTABRIA	5		1.198					
Alava	2		1.597		7		3.084	
Guipuzcoa	3		1.647					
Vizcaya	1		1.600					
PAIS VASCO	6		1.597		7		3.084	
NAVARRA					5		1.766	
LA RIOJA								
Huesca								
Teruel								
Zaragoza						1	3.000	
ARAGON						1	3.000	
Barcelona								
Girona								
Lleida								
Tarragona								
CATALUÑA								
BALEARES						1	2.000	
Avila								
Burgos					3		543	
León		2	2.987					
Palencia								
Salamanca								
Segovia								
Soria								
Valladolid	1		990					
Zamora								
CASTILLA Y LEON	1	2	990	2.987	3		543	
MADRID								
Albacete								
Ciudad Real								
Cuenca								
Guadalajara								
Toledo								
CASTILLA LA MANCHA								
Alicante								
Castellón								
Valencia								
C. VALENCIANA								
R. DE MURCIA								
Badajoz					2	1	780	1.250
Cáceres								
EXTREMADURA					2	1	780	1.250
Almería								
Cádiz					4		522	
Córdoba					2	2	1.163	1.055
Granada								
Huelva								
Jaén					1		2.000	
Málaga					5	5	906	1.689
Sevilla					16		1.254	
ANDALUCIA					28	7	1.141	1.646
Palmas (Las)								
Sta. C. Tenerife								
CANARIAS								
ESPAÑA	32	2	1.514	2.987	45	10	1.266	2.086

3.11.3 LEGUMINOSAS. Número de parcelas aforadas y rendimiento (Cont.)

Provincias y CC.AA.	LENTEJAS				GARBANZOS	
	Nº parcelas aforadas		Rendimientos		Nº parcelas aforadas	Rendimientos kg/ha
	Secano	Regadío	Secano	Regadío	Secano	Secano
A Coruña						
Lugo						
Ourense						
Pontevedra						
GALICIA						
ASTURIAS						
CANTABRIA						
Alava					3	1.379
Guipuzcoa						
Vizcaya						
PAIS VASCO					3	1.379
NAVARRA						
LA RIOJA						
Huesca						
Teruel						
Zaragoza						
ARAGON						
Barcelona					2	728
Girona						
Lleida						
Tarragona						
CATALUNA					2	728
BALEARES						
Avila					1	550
Burgos					4	896
León					3	701
Palencia					1	469
Salamanca	4		961		4	667
Segovia					1	900
Soria						
Valladolid	11	2	410	1.809	13	514
Zamora					11	615
CASTILLA Y LEON	15	2	484	1.809	38	602
MADRID	1		600		5	565
Albacete	14		212			
Ciudad Real					1	900
Cuenca	17	1	489	2.000		
Guadalajara					1	700
Toledo	15	2	330	1.000	19	467
CASTILLA LA MANCHA	46	3	404	1.925	21	598
Alicante						
Castellón						
Valencia						
C. VALENCIANA						
R. DE MURCIA						
Badajoz					8	416
Cáceres						
EXTREMADURA					8	416
Almería						
Cádiz					5	944
Córdoba					8	813
Granada					5	167
Huelva					3	734
Jaén						
Málaga					9	168
Sevilla					19	924
ANDALUCIA					49	730
Palmas (Las)					1	900
Sta. C. Tenerife						
CANARIAS					1	900
ESPAÑA	62	5	419	1.893	127	647

3.11.3 LEGUMINOSAS. Número de parcelas aforadas y rendimiento (Cont.)

Provincias y CC.AA.	GUISANTES SECOS				VEZA		YEROS	
	Nº parcelas aforadas		Rendimientos kg/ha		Nº parcelas aforadas	Rendimientos kg/ha	Nº parcelas aforadas	Rendimientos kg/ha
	Secano	Regadío	Secano	Regadío	Secano	Secano	Secano	Secano
A Coruña								
Lugo								
Ourense								
Pontevedra								
GALICIA								
ASTURIAS								
CANTABRIA								
Alava								
Guipuzcoa								
Vizcaya								
PAIS VASCO								
NAVARRA	5		223					
LA RIOJA								
Huesca	23	4	1.563	2.627	3	1	3	16
Teruel	16		250				11	20
Zaragoza	16	1	619	1.200	1	1	40	38
ARAGON	55	5	803	2.389	4	1	54	34
Barcelona	4		943					
Girona								
Lleida	2		1.000					
Tarragona								
CATALUÑA	6		952					
BALEARES	2		600					
Avila	1		1.100				2	765
Burgos	21		1.359				3	895
León								
Palencia	22		1.053					
Salamanca								
Segovia	1		800					
Soria	3		556				5	816
Valladolid	51	4	1.011	1767			9	329
Zamora	10	1	879	900			1	400
CASTILLA Y LEON	109	5	1.018	1736			20	625
MADRID	10		1.097		1	1.200	3	556
Albacete	63	5	283	3047			63	267
Ciudad Real	40	9	631	2329			20	317
Cuenca	12	2	321	4890			62	499
Guadalajara							15	566
Toledo	25	1	456	2000			90	324
CASTILLA LA MANCHA	140	17	452	2630			250	369
Alicante								
Castellón								
Valencia								
C. VALENCIANA								
R. DE MURCIA								
Badajoz	12		754					
Cáceres								
EXTREMADURA	12		754					
Almería								
Cádiz	1		1.200					
Córdoba								
Granada	1		600				12	78
Huelva								
Jaén								
Málaga								
Sevilla	1		1.000					
ANDALUCIA	3		899				12	78
Palmas (Las)								
Sta. C. Tenerife								
CANARIAS								
ESPAÑA	342	27	717	2.271	5	83	339	283

3.11.4 TUBERCULOS. Número de parcelas aforadas y rendimiento

Provincias y CC.AA.	PATATA			
	Nº parcelas aforadas		Rendimientos kg/ha	
	Secano	Regadío	Secano	Regadío
A Coruña	12		37.101	
Lugo	10	1	21.750	30.000
Ourense				
Pontevedra		1		40.000
GALICIA	22	2	30.303	35.545
ASTURIAS	8	2	30.755	35.000
CANTABRIA		3		40.000
Alava		1		40.000
Guipuzcoa	1	1	42.000	44.000
Vizcaya		1		42.000
PAIS VASCO	1	3	42.000	41.997
NAVARRA		1		35.000
LA RIOJA		8		40.740
Huesca				
Teruel		7		39.085
Zaragoza		3		37.596
ARAGON		10		38.278
Barcelona	2	6	10.822	18.075
Girona				
Lleida		1		5.000
Tarragona		5		24.096
CATALUNA	2	12	10.822	19.227
BALEARES		8		19.370
Avila		12		55.808
Burgos		6		43.027
León		9		47.181
Palencia		3		49.885
Salamanca		3		57.497
Segovia		9		56.571
Soria				
Valladolid		27		53.398
Zamora		5		33.284
CASTILLA Y LEON		74		50.703
MADRID				
Albacete		11		50.698
Ciudad Real		8		37.145
Cuenca				
Guadalajara				
Toledo		7		30.207
CASTILLA LA MANCHA		26		44.035
Alicante		18		26.342
Castellón		1		30.000
Valencia		13		41.572
C. VALENCIANA		32		35.006
R. DE MURCIA		15		35.738
Badajoz				
Cáceres		1		35.000
EXTREMADURA		1		35.000
Almería				
Cádiz		7		36.227
Córdoba		3		37.193
Granada		2		38.504
Huelva				
Jaén				
Málaga		8		27.801
Sevilla		21		40.325
ANDALUCIA		41		38.824
Palmas (Las)	2	24	40.000	39.667
Sta. C. Tenerife	51	83	21.119	20.319
CANARIAS	53	107	22.328	24.425
ESPAÑA	86	345	28.924	43.963

3.11.5 CULTIVOS INDUSTRIALES. Número de parcelas aforadas y rendimiento

Provincias y CC.AA.	REMOLACHA AZUCARERA		ALGODÓN			
	Nº parcelas aforadas	Rendimientos kg/ha	Nº parcelas aforadas		Rendimientos kg/ha	
	Regadío	Regadío	Secano	Regadío	Secano	Regadío
A Coruña						
Lugo						
Ourense						
Pontevedra						
GALICIA						
ASTURIAS						
CANTABRIA						
Alava	20	90.977				
Guipuzcoa						
Vizcaya						
PAIS VASCO	20	90.977				
NAVARRA						
LA RIOJA	4	90.000				
Huesca						
Teruel						
Zaragoza						
ARAGON						
Barcelona						
Girona						
Lleida						
Tarragona						
CATALUNA						
BALEARES						
Avila	5	111.681				
Burgos	3	90.044				
León	5	76.703				
Palencia	3	80.077				
Salamanca	6	96.691				
Segovia	7	85.277				
Soria						
Valladolid	14	99.181				
Zamora	9	78.928				
CASTILLA Y LEON	52	92.095				
MADRID						
Albacete						
Ciudad Real						
Cuenca						
Guadalajara						
Toledo						
CASTILLA LA MANCHA						
Alicante						
Castellón						
Valencia						
C. VALENCIANA						
R. DE MURCIA						
Badajoz						
Cáceres						
EXTREMADURA						
Almería						
Cádiz	6	75.301	12	85	1.302	2.839
Córdoba				9		3.386
Granada						
Huelva						
Jaén				8		3.573
Málaga						
Sevilla	21	89.420	3	157	641	3.189
ANDALUCIA	27	86.983	15	259	1.155	3.176
Palmas (Las)						
Sta. C. Tenerife						
CANARIAS						
ESPAÑA	103	90.891	15	259	1.155	3.176

3.11.5 CULTIVOS INDUSTRIALES. Número de parcelas aforadas y rendimiento

Provincias y CC.AA.	GIRASOL				COLZA				TOMATE DE INDUSTRIA	
	Nº parcelas aforadas		Rendimientos kg/ha		Nº parcelas aforadas		Rendimientos kg/ha		Parcelas aforadas	Rendimientos kg/ha
	Secano	Regadío	Secano	Regadío	Secano	Regadío	Secano	Regadío	Regadío	Regadío
A Coruña										
Lugo	1		1.100							
Ourense										
Pontevedra	2		2.790							
GALICIA	3		2.488							
ASTURIAS										
CANTABRIA										
Alava	7		2.616		2		3.271			
Guipuzcoa										
Vizcaya										
PAIS VASCO	7		2.616		2		3.271			
NAVARRA	8	2	3.500	2.048	21		3.700		3	84.408
LA RIOJA					6		2.250			
Huesca		3		317		4		3.064		
Teruel	19	7	912	2.720						
Zaragoza	18	17	818	2.649		1	1.800		7	61.750
ARAGON	37	27	885	2.257		5		2.574	7	61.750
Barcelona	2		1.615		15		2.332			
Girona	11	3	1.636	2.022	22	5	2.534	2.994		
Lleida					14	10	3.282	3.414		
Tarragona										
CATALUÑA	13	3	1.631	2.022	51	15	2.901	3.331		
BALEARES										
Avila	12	3	1.067	2.570	9		1.523			
Burgos	199	2	1.297	1.900	4		1.836			
León	21	1	910	3.300	1		100			
Palencia	143	10	892	1.486						
Salamanca	50		1.289		9		1.922			
Segovia	85		969		2		2.072			
Soria	90		1.100		4		1.551			
Valladolid	113	11	813	2.541	4	5	1.490	4.483		
Zamora	67	2	790	3.519	26	9	2.104	3.708		
CASTILLA Y LEON	780	29	1.035	2.187	59	14	1.776	4.135		
MADRID	1		650							
Albacete	7	6	251	2.152	1	3	500	3.500		
Ciudad Real										
Cuenca	358	17	711	1.078						
Guadalajara	89	2	850	1.134	1		800			
Toledo	11	1	71	900	2	4	400	5.000		
CASTILLA LA MANCHA	465	26	715	1.529	4	7	669	4.054		
Alicante										
Castellón									2	65.638
Valencia										
C. VALENCIANA									2	65.638
R. DE MURCIA										
Badajoz	19	2	1.412	1.636					20	95.668
Cáceres									4	100.000
EXTREMADURA	19	2	1.412	1.636					24	96.198
Almería										
Cádiz	104	9	1.389	2.112					1	60.000
Córdoba	64	4	1.364	1.848						
Granada										
Huelva	27		1.158		1		800			
Jaén										
Málaga	10	1	1.166	2.500	1		500			
Sevilla	200	43	1.416	2.151					8	81.782
ANDALUCIA	405	57	1.383	2.069	2		779		9	81.630
Palmas (Las)										
Sta. C. Tenerife										
CANARIAS										
ESPAÑA	1.738	146	1.110	2.008	145	41	2.404	3.741	45	91.548

3.11.6 CULTIVOS FORRAJEROS. Número de parcelas aforadas y rendimiento

Provincias y CC.AA.	MAIZ FORRAJERO			
	Nº parcelas aforadas		Rendimientos kg/ha	
	Secano	Regadío	Secano	Regadío
A Coruña	104		44.759	
Lugo	44		45.609	
Ourense				
Pontevedra	19		40.724	
GALICIA	167		44.688	
ASTURIAS	31		42.981	
CANTABRIA	50	5	39.165	48.209
Alava	1		44.000	
Guipuzcoa				
Vizcaya	1		34.000	
PAIS VASCO	2		40.858	
NAVARRA	4		25.000	
LA RIOJA				
Huesca				
Teruel				
Zaragoza				
ARAGON				
Barcelona		1		20.000
Girona	1		24.000	
Lleida				
Tarragona				
CATALUÑA	1	1	24.000	20.000
BALEARES				
Avila				
Burgos				
León				
Palencia				
Salamanca				
Segovia				
Soria				
Valladolid				
Zamora		2		10.000
CASTILLA Y LEON		2		10.000
MADRID				
Albacete				
Ciudad Real	1		3.000	
Cuenca				
Guadalajara				
Toledo		2		49.344
CASTILLA LA MANCHA	1	2	3.000	49.344
Alicante				
Castellón				
Valencia				
C. VALENCIANA				
R. DE MURCIA		10		12.395
Badajoz				
Cáceres				
EXTREMADURA				
Almería				
Cádiz				
Córdoba				
Granada		2		45.000
Huelva				
Jaén		3		13.894
Málaga				
Sevilla		1		60.000
ANDALUCIA		6		19.343
Palmas (Las)				
Sta. C. Tenerife		1		12.000
CANARIAS		1		12.000
ESPAÑA	256	27	43.893	30.372

3.11.7 CULTIVOS HORTÍCOLAS. Número de parcelas aforadas y rendimientos

Provincias y CC.AA.	TOMATE				SANDÍA						MELÓN					
	Nº parcelas aforadas		Rendimiento Kg/ha		Nº parcelas aforadas			Rendimiento Kg/ha			Nº parcelas aforadas			Rendimiento Kg/ha		
	Regadio	Invernadero	Regadio	Invernadero	Secano	Regadio	Invernadero	Secano	Regadio	Invernadero	Secano	Regadio	Invernadero	Secano	Regadio	Invernadero
GALICIA																
ASTURIAS		5		129.479												
CANTABRIA																
PAIS VASCO	1	10	28.000	44.385												
NAVARRA	4		64.382													
LA RIOJA																
ARAGON	1		55.000													
CATALUÑA	10	8	41.240	91.480		4		56.874		2	2		8.162	36.508		
BALEARES						3	1	40.000	70.000			1			35.000	
CASTILLA Y LEON		5		41.121						1			2.000			
MADRID																
CASTILLA LA MANCHA	9		31.144			6		41.796			10			32.535		
C. VALENCIANA	21	10	64.544	61.060	3	87		41.530	47.277	2	33		35.104	31.670		
R. DE MURCIA	6	39	43.353	100.445		61		49.327		1	73		35.000	28.828		
EXTREMADURA					2	1		8.081	80.000	2			12.606			
ANDALUCIA	24	99	34.882	98.074	2	21	5	23.844	42.858	72.913	2	6	10	20.000	21.458	40.000
CANARIAS		13		84.543												
ESPAÑA	76	189	46.430	95.883	7	183	6	22.567	47.856	72.901	10	125	10	14.799	29.307	40.000

3.11.7 CULTIVOS HORTÍCOLAS. Número de parcelas aforadas y rendimientos (Cont.)

Provincias y CC.AA.	CALABACÍN				PEPINO				BERENJENA				PIMIENTO					
	Nº parcelas aforadas		Rendimiento Kg/ha		Nº parcelas aforadas		Rendimiento Kg/ha		Nº parcelas aforadas		Rendimientos Kg/Ha		Nº parcelas aforadas			Rendimiento Kg/ha		
	Regadío	Invernadero	Regadío	Invernadero	Regadío	Invernadero	Regadío	Invernadero	Regadío	Invernadero	Regadío	Invernadero	Secano	Regadío	Invernadero	Secano	Regadío	Invernadero
<i>GALICIA</i>																		35.000
<i>ASTURIAS</i>																		
<i>CANTABRIA</i>																		
<i>PAIS VASCO</i>													9	1	2	9.149	9.500	9.275
<i>NAVARRA</i>																		
<i>LA RIOJA</i>																		
<i>ARAGON</i>																		
<i>CATALUÑA</i>	6		31.827			2	117.607			2	20.301		2	1		29.242	20.000	
<i>BALEARES</i>																		
<i>CASTILLA Y LEON</i>																		
<i>MADRID</i>																		
<i>CASTILLA LA MANCHA</i>					1		20.000											35.713
<i>C. VALENCIANA</i>	16		28.020		2		48.028			14	1	37.061	49.000		10			
<i>R. DE MURCIA</i>	3	1	35.000	40.000		1	100.000			2		15.000		1	7	46	12.000	27.960
<i>EXTREMADURA</i>																		9.000
<i>ANDALUCIA</i>	20	56	40.187	44.858		123	91.797			2	35	49.056	78.508		8	234		41.628
<i>CANARIAS</i>	2	4	22.229	53.700		1	85.000				1	95.000		1		9.000		30.000
ESPAÑA	47	61	34.391	45.590	3	127	27.889	93.182	18	39	36.205	77.452	12	71	297	11.627	26.256	72.549

3.11.7 CULTIVOS HORTÍCOLAS. Número de parcelas aforadas y rendimientos (Cont.)

Provincias y CC.AA.	ALCACHOFA		AJO				CEBOLLA				ZANAHORIA	
	Nº parcelas aforadas	Rendimiento Kg/ha	Nº parcelas aforadas		Rendimiento kg/ha		Nº parcelas aforadas		Rendimiento Kg/ha		Nº parcelas aforadas	Rendimientos Kg/Ha
	Regadio	Regadio	Secano	Regadio	Secano	Regadio	Secano	Regadio	Secano	Regadio	Regadio	Regadio
<i>GALICIA</i>												
<i>ASTURIAS</i>							1	2	45.000	45.000		
<i>CANTABRIA</i>												
<i>PAIS VASCO</i>												
<i>NAVARRA</i>	5	12.675		1		9.000		1		55.000		
<i>LA RIOJA</i>	4	14.542										
<i>ARAGON</i>								12		59.828		
<i>CATALUÑA</i>	8	14.036						6		33.110		
<i>BALEARES</i>	1	8.000										
<i>CASTILLA Y LEON</i>			2	5	6.032	11.282		13		47.394	8	69.751
<i>MADRID</i>				5		10.484						
<i>CASTILLA LA MANCHA</i>			3	57	10.314	10.753		39		54.950	1	40.000
<i>C. VALENCIANA</i>	85	16.692	13	10	14.943	26.029		65		46.807	4	42.000
<i>R. DE MURCIA</i>	18	21.483						7		63.949		
<i>EXTREMADURA</i>								1		40.360		
<i>ANDALUCIA</i>	34	30.630	1	17	11.000	12.064		14		47.461	6	59.167
<i>CANARIAS</i>							12	10	7.455	21.814		
ESPAÑA	155	18.876	19	95	10.816	11.161	13	170	9.490	52.779	19	62.815

3.11.7 CULTIVOS HORTÍCOLAS. Número de parcelas aforadas y rendimientos (Cont.)

Provincias y CC.AA.	JUDIA VERDE						GUISANTE VERDE				FRESA-FRESÓN	
	Nº parcelas aforadas			Rendimiento kg/ha			Nº parcelas aforadas		Rendimiento kg/ha		Nº parcelas aforadas	Rendimiento kg/ha
	Secano	Regadío	Invernadero	Secano	Regadío	Invernadero	Secano	Regadío	Secano	Regadío	Invernadero	Invernadero
GALICIA	1			30.000								
ASTURIAS	1		1	20.000		20.000						
CANTABRIA												
PAIS VASCO	1		1	15.000		13.500	3		2.357			
NAVARRA		1			10.000							
LA RIOJA								2		23.952		
ARAGON								3		6.000		
CATALUÑA		6	1		10.979	25.000						
BALEARES		1			9.500							
CASTILLA Y LEON			1			17.000	1		1.300			
MADRID												
CASTILLA LA MANCHA							1	9	100	5.389		
C. VALENCIANA	3	17		9.298	9.120							
R. DE MURCIA												
EXTREMADURA							1		500			
ANDALUCIA		31	17		14.729	25.170					8	42.508
CANARIAS	1	2	1	1.000	5.666	8.000						
ESPAÑA	7	58	22	24.734	12.407	21.754	6	14	828	12.396	8	42.508

3.11.8 FRUTALES CITRICOS. Número de parcelas aforadas y rendimiento

Provincias y CC.AA.	NARANJO		MANDARINO		LIMONERO	
	Nº parcelas aforadas	Rendimientos kg/ha	Nº parcelas aforadas	Rendimientos kg/ha	Nº parcelas aforadas	Rendimientos kg/ha
	Regadio	Regadio	Regadio	Regadio	Regadio	Regadio
A Coruña						
Lugo						
Ourense						
Pontevedra						
GALICIA						
ASTURIAS						
CANTABRIA						
Alava						
Guipuzcoa						
Vizcaya						
PAIS VASCO						
NAVARRA						
LA RIOJA						
Huesca						
Teruel						
Zaragoza						
ARAGON						
Barcelona						
Girona						
Lleida						
Tarragona	34	21.663	121	33.593		
CATALUÑA	34	21.663	121	33.593		
BALEARES	4	18.843	3	19.474	5	18.622
Avila						
Burgos						
León						
Palencia						
Salamanca						
Segovia						
Soria						
Valladolid						
Zamora						
CASTILLA Y LEON						
MADRID						
Albacete						
Ciudad Real						
Cuenca						
Guadalajara						
Toledo						
CASTILLA LA MANCHA						
Alicante	317	25.623	167	31.429	286	36.577
Castellón	170	31.886	777	26.420	1	25.000
Valencia	1.627	27.051	1.365	21.567	1	9.367
C. VALENCIANA	2.114	27.203	2.309	24.452	288	36.475
R. DE MURCIA	244	29.023	74	23.756	256	29.316
Badajoz						
Cáceres						
EXTREMADURA						
Almería	14	24.380	3	13.264	11	19.692
Cádiz	14	9.981	4	13.420		
Córdoba	10	14.837				
Granada	2	15.811				
Huelva	21	28.199	21	16.143		
Jaén						
Málaga	6	21.798	2	4.334	5	28.287
Sevilla	76	24.499	9	24.139		
ANDALUCIA	143	22.793	39	17.094	16	24.872
Palmas (Las)	7	16.463			3	12.043
Sta. C. Tenerife	54	34.976			3	14.845
CANARIAS	61	29.785			6	14.088
ESPAÑA	2.600	25.527	2.546	24.255	571	30.415

3.11.9 FRUTALES NO CÍTRICOS. Número de parcelas aforadas y rendimiento

Provincias y CC.AA.	FRUTALES DE PEPITA							
	MANZANO				PERAL			
	Nº parcelas aforadas		Rendimientos kg/ha		Nº parcelas aforadas		Rendimientos kg/ha	
	Secano	Regadío	Secano	Regadío	Secano	Regadío	Secano	Regadío
A Coruña								
Lugo								
Ourense								
Pontevedra								
GALICIA								
ASTURIAS	40		6.151					
CANTABRIA								
Alava	1		11.000		1		17.000	
Guipuzcoa	49		10.539					
Vizcaya	2		18.000			1		15.000
PAIS VASCO	52		10.587		1		17.000	15.000
NAVARRA							8	26.465
LA RIOJA		3	35.222			8		22.423
Huesca		15	38.182			18		34.594
Teruel								
Zaragoza		22	47.356			11		16.343
ARAGON		37	46.457			29		19.240
Barcelona		6	13.134					
Girona		24	31.901			2		28.889
Lleida		133	35.398		3	175	21.613	23.928
Tarragona		4	30.327			4		7.640
CATALUÑA		167	34.348		3	181	21.613	23.502
BALEARES								
Avila								
Burgos		3	38.382					
León	2		5.067					
Palencia								
Salamanca								
Segovia								
Soria								
Valladolid								
Zamora						1		4.000
CASTILLA Y LEON	2	3	5.067	38.382			1	4.000
MADRID								
Albacete		3	25.221			2		916
Ciudad Real								
Cuenca	1		8.000					
Guadalajara	1	1	6.000	5.500		1		4.500
Toledo								
CASTILLA LA MANCHA	2	4	7.933	24.783			3	1.612
Alicante	1	16	2.000	65.889	1	6	1.200	4.943
Castellón	1	2	1	1.300		2		4.743
Valencia	2	2	158	7.103	5	4	5.394	9.861
C. VALENCIANA	4	20	1.234	59.023	6	12	4.069	7.986
R. DE MURCIA							23	15.583
Badajoz						1		14.300
Cáceres								
EXTREMADURA							1	14.300
Almería								
Cádiz								
Córdoba								
Granada								
Huelva								
Jaén								
Málaga		1	4.000					
Sevilla								
ANDALUCIA		1	4.000					
Palmas (Las)								
Sta. C. Tenerife	2	16	12.388	14.195	1	10	13.000	11.177
CANARIAS	2	16	12.388	14.195	1	10	13.000	11.177
ESPAÑA	102	251	7.109	38.280	11	277	13.237	21.411

Manzano en Alicante :espaldera

3.11.9 FRUTALES NO CÍTRICOS. Número de parcelas aforadas y rendimiento (Cont.)

Provincias y CC.AA.	FRUTALES DE HUESO							
	ALBARICOQUERO				MELOCOTONERO, NECT.			
	Nº parcelas aforadas		Rendimientos kg/ha		Nº parcelas aforadas		Rendimientos kg/ha	
	Secano	Regadío	Secano	Regadío	Secano	Regadío	Secano	Regadío
A Coruña								
Lugo								
Ourense								
Pontevedra								
GALICIA								
ASTURIAS								
CANTABRIA								
Alava								
Guipuzcoa								
Vizcaya								
PAIS VASCO								
NAVARRA								
LA RIOJA						6		20.691
Huesca		2		15.000	1	147	20.000	25.498
Teruel						9		19.772
Zaragoza		10		9.772	3	43	15.925	23.424
ARAGON		12		10.497	4	199	17.560	24.350
Barcelona		1		8.000		5		14.683
Girona	1		1.000			2		21.759
Lleida		23		14.860	2	328	21.022	27.805
Tarragona					3	17	1.000	7.773
CATALUÑA	1	24	1.000	14.823	5	352	12.750	26.742
BALEARES	1		4.000					
Ávila						3		14.436
Burgos								
León								
Palencia								
Salamanca								
Segovia								
Soria								
Valladolid								
Zamora								
CASTILLA Y LEON						3		14.436
MADRID								
Albacete		17		1.742		7		19.624
Ciudad Real								
Cuenca								
Guadalajara								
Toledo								
CASTILLA LA MANCHA		17		1.742		7		19.624
Alicante		5		18.137	1	6	1.000	17.830
Castellón	1		1.800		1	1	2.250	888
Valencia	4	16	8.266	23.033	2	37	6.973	18.303
C. VALENCIANA	5	21	7.864	22.594	4	44	6.034	17.903
R. DE MURCIA	10	179	3.662	14.266		205		28.268
Badajoz						12		25.657
Cáceres						2		35.000
EXTREMADURA						14		25.873
Almería								
Cádiz								
Córdoba								
Granada					1	8	2.500	20.063
Huelva						7		10.506
Jaén		1		25.000				
Málaga						2		6.188
Sevilla						16		19.670
ANDALUCIA		1		25.000	1	33	2.500	17.292
Palmas (Las)								
Sta. C. Tenerife		5		14.064		10		15.192
CANARIAS		5		14.064		10		15.192
ESPAÑA	17	259	5.619	13.888	14	873	11.672	25.044

3.11.9 FRUTALES NO CÍTRICOS. Número de parcelas aforadas y rendimiento (Cont.)

Provincias y CC.AA.	FRUTALES DE HUESO							
	CEREZO Y GUINDO				CIRUELO			
	Nº parcelas aforadas		Rendimientos kg/ha		Nº parcelas aforadas		Rendimientos kg/ha	
	Secano	Regadío	Secano	Regadío	Secano	Regadío	Secano	Regadío
A Coruña								
Lugo								
Ourense								
Pontevedra								
GALICIA								
ASTURIAS								
CANTABRIA								
Alava								
Guipuzcoa								
Vizcaya	2		10.315					
PAIS VASCO	2		10.315					
NAVARRA						1		6.500
LA RIOJA		5		8.600		3		8.431
Huesca	1	9	1.200	3.564		1		4.000
Teruel	6	4	1.724	10.629		1		1.680
Zaragoza	21	27	4.409	9.434	1	10	6.000	17.727
ARAGON	28	40	4.256	9.305	1	12	6.000	16.481
Barcelona	4	3	3.410	4.933		2		19.151
Girona	1		3.800		1		2.000	
Lleida	2	13	2.385	7.768		5		18.985
Tarragona	3	11	1.915	6.052		2		9.046
CATALUÑA	10	27	3.108	6.269	1	9	2.000	13.349
BALEARES								
Avila	3	1	14.648	18.000				
Burgos								
León	4		9.691					
Palencia								
Salamanca								
Segovia								
Soria								
Valladolid								
Zamora								
CASTILLA Y LEON	7	1	11.843	18.000				
MADRID						4		557
Albacete					1	2	4.500	1.538
Ciudad Real								
Cuenca	6		1.009		4	2	312	8.304
Guadalajara								
Toledo		1		4.000		3		7.535
CASTILLA LA MANCHA	6	1	1.009	4.000	5	7	2.810	7.480
Alicante	1	5	2.660	10.735	1	3	5.500	5.521
Castellón	4	8	900	2.339	1	1	600	1.200
Valencia					6	26	1.743	6.180
C. VALENCIANA	5	13	2.194	10.396	8	30	1.936	5.954
R. DE MURCIA		2		3.256		64		15.848
Badajoz						6		43.489
Cáceres	7		3.391					
EXTREMADURA	7		3.391			6		43.489
Almería								
Cádiz								
Córdoba						2		7.975
Granada	1	3	6.000	7.489				
Huelva								
Jaén	9		2.408			4		24.440
Málaga								
Sevilla						6		11.676
ANDALUCIA	10	3	4.142	7.489		12		15.775
Palmas (Las)						2		24.059
Sta. C. Tenerife		1		12.000	1	5	14.000	11.392
CANARIAS		1		12.000	1	7	14.000	19.904
ESPAÑA	75	93	3.977	8.823	16	155	2.810	21.717

3.11.9 FRUTALES NO CÍTRICOS. Número de parcelas aforadas y rendimiento (Cont.)

Provincias y CC.AA.	FRUTOS SECOS							
	ALMENDRO				AVELLANO			
	Nº parcelas aforadas		Rendimientos kg/ha		Nº parcelas aforadas		Rendimientos kg/ha	
	Secano	Regadío	Secano	Regadío	Secano	Regadío	Secano	Regadío
A Coruña								
Lugo								
Ourense								
Pontevedra								
GALICIA								
ASTURIAS								
CANTABRIA								
Alava	1		900		5		1.365	
Guipuzcoa								
Vizcaya					2		912	
PAIS VASCO	1		900		7		1.360	
NAVARRA	17		1.050					
LA RIOJA	18	1	1.924	2.100				
Huesca	67	15	1.266	1.094				
Teruel	86	4	573	759				
Zaragoza	140	34	809	2.491				
ARAGON	293	53	804	1.893				
Barcelona	8		1.234					
Girona	1		400		5	8	880	971
Lleida	90	15	654	3.010		1		700
Tarragona	139	35	594	866	19	107	780	1.042
CATALUÑA	238	50	642	1.708	24	116	797	1.033
BALEARES	38	3	544	291				
Avila	1		100					
Burgos	2		10					
León	1		860					
Palencia	1		500					
Salamanca	4		546					
Segovia	2		180					
Soria	4		824					
Valladolid								
Zamora	4		36					
CASTILLA Y LEON	19		563					
MADRID	4		274					
Albacete	106	11	494	285				
Ciudad Real	39	9	475	1.684				
Cuenca	97	1	745	1.667				
Guadalajara	4		118					
Toledo	32		948					
CASTILLA LA MANCHA	278	21	637	1.034				
Alicante	115	32	613	2.207				
Castellón	138	32	835	1.812	1		910	
Valencia	156	67	638	2.232				
C. VALENCIANA	409	131	703	2.120	1		910	
R. DE MURCIA	322	70	138	917				
Badajoz	8	1	380	1.500				
Cáceres								
EXTREMADURA	8	1	380	1.500				
Almería	54	3	317	381				
Cádiz	1	1	750	7.100				
Córdoba	4	1	647	1.400				
Granada	229	27	473	374				
Huelva	5	1	1.187	800				
Jaén	15		682					
Málaga	47		553					
Sevilla	2	4	1.942	1.980				
ANDALUCIA	357	37	453	1.289				
Palmas (Las)								
Sta. C. Tenerife	5		1.264					
CANARIAS	5		1.264					
ESPAÑA	2.007	367	551	1.437	32	116	815	1.033

3.11.10 FRUTALES TROPICALES. Número de parcelas aforadas y rendimiento

Provincias y CC.AA.	FRUTALES TROPICALES			
	PLÁTANO			
	Nº parcelas aforadas		Rendimientos kg/ha	
	Regadío	Invernadero	Regadío	Invernadero
A Coruña				
Lugo				
Ourense				
Pontevedra				
GALICIA				
ASTURIAS				
CANTABRIA				
Alava				
Guipuzcoa				
Vizcaya				
PAIS VASCO				
NAVARRA				
LA RIOJA				
Huesca				
Teruel				
Zaragoza				
ARAGON				
Barcelona				
Girona				
Lleida				
Tarragona				
CATALUNA				
BALEARES				
Avila				
Burgos				
León				
Palencia				
Salamanca				
Segovia				
Soria				
Valladolid				
Zamora				
CASTILLA Y LEON				
MADRID				
Albacete				
Ciudad Real				
Cuenca				
Guadalajara				
Toledo				
CASTILLA LA MANCHA				
Alicante				
Castellón				
Valencia				
C. VALENCIANA				
R. DE MURCIA				
Badajoz				
Cáceres				
EXTREMADURA				
Almería				
Cádiz				
Córdoba				
Granada				
Huelva				
Jaén				
Málaga				
Sevilla				
ANDALUCIA				
Palmas (Las)	11	6	59.535	59.825
Sta. C. Tenerife	63	35	50.653	53.121
CANARIAS	74	41	51.325	54.806
ESPANA	74	41	51.325	54.806

3.11.11 VIÑEDO. Número de parcelas aforadas y rendimiento

Provincias y CC.AA.	VIÑEDO, UVA DE TRANSFORMACIÓN			
	Nº parcelas aforadas		Rendimientos kg/ha	
	Secano	Regadío	Secano	Regadío
A Coruña	7		5.075	
Lugo	10	1	5.730	7.800
Ourense	12		13.959	
Pontevedra	33	5	10.230	14.684
GALICIA	62	6	10.696	14.281
ASTURIAS				
CANTABRIA	2		3.867	
Alava				
Guipuzcoa	3		9.578	
Vizcaya				
PAIS VASCO	3		9.578	
NAVARRA	28	23	7.583	7.160
LA RIOJA	30	42	7.087	16.911
Huesca	12	32	2.331	7.836
Teruel	21	1	3.472	7.500
Zaragoza	62	52	5.226	6.771
ARAGON	95	85	4.822	7.106
Barcelona	49	1	9.956	11.000
Girona	16		8.791	
Lleida	12	20	5.905	9.326
Tarragona	61	16	6.434	9.830
CATALUÑA	138	37	8.322	9.775
BALEARES	5	4	4.444	7.089
Ávila	15		2.272	
Burgos	64	7	6.403	6.870
León	23	2	5.393	4.777
Palencia	14		3.202	
Salamanca	5		1.830	
Segovia	12	4	5.115	8.972
Soria	4		4.831	
Valladolid	36	26	3.550	6.953
Zamora	76	3	3.299	7.901
CASTILLA Y LEON	249	42	4.395	7.208
MADRID	52	5	3.521	20.081
Albacete	196	111	5.895	10.711
Ciudad Real	94	169	6.680	12.187
Cuenca	177	38	5.465	7.840
Guadalajara	8		3.806	
Toledo	170	101	5.996	9.196
CASTILLA LA MANCHA	645	419	5.931	10.935
Alicante	17	35	5.169	4.811
Castellón	12	1	6.030	5.046
Valencia	109	58	4.237	4.838
C. VALENCIANA	138	94	4.366	4.833
R. DE MURCIA	64	42	915	3.715
Badajoz	131	27	6.749	11.756
Cáceres	11		3.288	
EXTREMADURA	142	27	6.524	11.756
Almería	9	3	1.014	1.147
Cádiz	19		6.707	
Córdoba	42	4	8.217	8.000
Granada	38	16	3.341	4.908
Huelva	7		12.884	
Jaén		4		1.540
Málaga	19	11	4.564	12.425
Sevilla	1		5.500	
ANDALUCIA	135	38	6.529	7.335
Palmas (Las)	17	5	1.110	4.921
Sta. C. Tenerife	70	105	11.243	10.907
CANARIAS	87	110	8.736	10.557
ESPAÑA	1.875	974	6.016	10.470

3.11.11 VIÑEDO. Número de parcelas aforadas y rendimiento

Provincias y CC.AA.	VIÑEDO, UVA MESA BLANCA SIN SEMILLA		VIÑEDO, UVA MESA BLANCA CON SEMILLA			
	Nº parcelas aforadas	Rendimientos kg/ha	Nº parcelas aforadas		Rendimientos kg/ha	
	Regadío	Regadío	Secano	Regadío	Secano	Regadío
A Coruña						
Lugo						
Ourense						
Pontevedra						
GALICIA						
ASTURIAS						
CANTABRIA						
Alava						
Guipuzcoa						
Vizcaya						
PAIS VASCO						
NAVARRA						
LA RIOJA						
Huesca						
Teruel						
Zaragoza						
ARAGON						
Barcelona						
Girona						
Lleida						
Tarragona						
CATALUNA						
BALEARES						
Avila						
Burgos						
León						
Palencia						
Salamanca						
Segovia						
Soria						
Valladolid						
Zamora						
CASTILLA Y LEON						
MADRID						
Albacete						
Ciudad Real						
Cuenca						
Guadalajara						
Toledo						
CASTILLA LA MANCHA						
Alicante			17	25	5.789	28.894
Castellón			1		800	
Valencia			1	7	1.200	3.050
C. VALENCIANA			19	32	5.587	28.101
R. DE MURCIA	22	16.553		12		24.259
Badajoz						
Cáceres						
EXTREMADURA						
Almería						
Cádiz						
Córdoba						
Granada						
Huelva						
Jaén						
Málaga						
Sevilla			3		8.525	
ANDALUCIA			3		8.525	
Palmas (Las)						
Sta. C. Tenerife						
CANARIAS						
ESPAÑA	22	16.553	22	44	6.001	27.210

Uva blanca con semilla en Alicante: plantaciones protegidas y en espaldera

3.11.11 VIÑEDO. Número de parcelas aforadas y rendimiento

Provincias y CC.AA.	VIÑEDO, UVA MESA ROJA SIN SEMILLA		VIÑEDO, UVA MESA ROJA CON SEMILLA			
	Nº parcelas aforadas	Rendimientos Kg/ha	Nº parcelas aforadas		Rendimientos kg/ha	
	Regadío	Regadío	Secano	Regadío	Secano	Regadío
A Coruña						
Lugo						
Ourense						
Pontevedra						
GALICIA						
ASTURIAS						
CANTABRIA						
Alava						
Guipuzcoa						
Vizcaya						
PAIS VASCO						
NAVARRA						
LA RIOJA						
Huesca						
Teruel						
Zaragoza						
ARAGON						
Barcelona						
Girona						
Lleida						
Tarragona						
CATALUÑA						
BALEARES						
Avila						
Burgos						
León						
Palencia						
Salamanca						
Segovia						
Soria						
Valladolid						
Zamora						
CASTILLA Y LEON						
MADRID						
Albacete						
Ciudad Real						
Cuenca						
Guadalajara						
Toledo						
CASTILLA LA MANCHA						
Alicante			7	5	4.231	10.606
Castellón						
Valencia				2		1.500
C. VALENCIANA			7	7	4.231	8.591
R. DE MURCIA	9	30.061		11		27.266
Badajoz						
Cáceres						
EXTREMADURA						
Almería				1		30.000
Cádiz						
Córdoba						
Granada						
Huelva						
Jaén						
Málaga						
Sevilla			4	4	6.310	14.997
ANDALUCIA			4	5	6.310	17.484
Palmas (Las)						
Sta. C. Tenerife						
CANARIAS						
ESPAÑA	9	30.061	11	23	5.525	20.494

3.11.12 OLIVAR. Número de parcelas aforadas y rendimiento

Provincias y CC.AA.	OLIVAR											
	OLIVAR, ACEITUNA DE MESA				OLIVAR, ACEITUNA DE ALMAZARA				OLIVAR DOBLE APTITUD			
	Nº parcelas aforadas		Rendimientos kg/ha		Nº parcelas aforadas		Rendimientos kg/ha		Nº parcelas aforadas		Rendimientos kg/ha	
	Secano	Regadío	Secano	Regadío	Secano	Regadío	Secano	Regadío	Secano	Regadío	Secano	Regadío
A Coruña												
Lugo												
Ourense												
Pontevedra												
GALICIA												
ASTURIAS												
CANTABRIA												
Alava	1		3.000		10	6	2.221	3.199				
Guipuzcoa												
Vizcaya												
PAIS VASCO	1		3.000		10	6	2.221	3.199				
NAVARRA					21	24	6.137	8.410				
LA RIOJA					10	18	2.606	2.492				
Huesca					45	38	822	3.652				
Teruel					68	13	1.335	1.751	10		583	
Zaragoza					55	48	1.067	2.365				
ARAGON					168	99	1.176	2.521	10		583	
Barcelona					16	8	2.143	2.517				
Girona					29	10	1.741	3.144				
Lleida					113	63	1.734	3.006		2		4.533
Tarragona					202	165	1.612	3.256	3	2	2.451	1.283
CATALUÑA					360	246	1.667	3.149	3	4	2.451	1.959
BALEARES					15	4	1.371	2.826	1	1	4.700	4.700
Ávila					5		7.799					
Burgos												
León												
Palencia												
Salamanca												
Segovia												
Soria												
Valladolid												
Zamora												
CASTILLA Y LEON					5		7.799					
MADRID					119	2	331	7.143				
Albacete					129	39	222	2.635				
Ciudad Real					313	60	467	1.200				
Cuenca					137	7	271	1.815				
Guadalajara					56		205					
Toledo					249	27	483	9.099				
CASTILLA LA MANCHA					884	133	420	3.997				
Alicante					71	119	876	3.402				
Castellón		1	2.000		158	71	1.717	2.122				
Valencia		2	5.478		208	166	1.325	2.819				
C. VALENCIANA		3	3.763		437	356	1.339	3.067				
R. DE MURCIA					172	276	733	4.722	1		7.000	
Badajoz					330	74	842	3.684				
Cáceres	8		2.932		49	5	1.159	3.730				
EXTREMADURA	8		2.932		379	79	895	3.686				
Almería					61	73	1.024	5.972				
Cádiz		1	4.800		63	17	1.690	2.476	3		1.589	
Córdoba		1	6.000		517	196	1.208	3.772	18	23	2.365	2.360
Granada					398	248	2.635	2.914				
Huelva	7	5	4.923	9.647	25	9	5.470	2.977				
Jaén					698	589	1.499	1.402				
Málaga					240	89	2.287	3.910	12	13	2.214	4.862
Sevilla	52	97	2.580	3.785	218	109	1.041	4.991	32	33	3.143	5.024
ANDALUCÍA	59	104	2.991	4.123	2.220	1.330	1.668	2.493	65	69	2.607	4.119
Palmas (Las)									1		700	
Sta. C. Tenerife												
CANARIAS									1		700	
ESPAÑA	68	107	2.964	4.123	4.800	2.573	1.280	2.771	81	74	2.546	4.102

3.11.13 PRADERAS Y PRADOS. Número de parcelas aforadas y rendimiento

PRADERAS POLIFITAS								
Provincias y CCAA	Superficie Total Ha	Nº parcelas aforadas	% superficie según rendimientos kg/ha					Total
			< 10.000	10.000 - 25.000	25.000 - 50.000	50.000 - 75.000	> 75.000	
A CORUNA	54.900	134	0,86%	6,56%	67,64%	24,62%	0,32%	100,00%
LUGO	85.169	103	2,43%	5,06%	48,33%	40,99%	3,19%	100,00%
OURENSE	1.160							
PONTEVEDRA	14.783	42	0,27%	4,09%	86,77%	8,87%		100,00%
GALICIA	156.012	279	1,65%	5,52%	59,12%	31,89%	1,83%	100,00%
P.DE ASTURIAS	3.679	9		11,91%	29,58%	58,50%		100,00%
CANTABRIA	181							
ESPAÑA	159.872	288	1,58%	5,78%	57,91%	32,97%	1,75%	100,00%

PRADOS NATURALES								
Provincias y CCAA	Superficie Total Ha	Nº parcelas aforadas	% superficie según rendimientos kg/ha					Total
			< 10.000	10.000 - 25.000	25.000 - 50.000	50.000 - 75.000	> 75.000	
A CORUNA	75.273	150	1,64%	37,26%	55,41%	5,69%		100,00%
LUGO	137.265	123	1,15%	28,41%	54,70%	15,74%		100,00%
OURENSE	64.409	25	9,84%	54,28%	28,85%	7,03%		100,00%
PONTEVEDRA	42.097	102	4,29%	35,90%	56,17%	3,64%		100,00%
GALICIA	319.044	400	2,07%	32,88%	53,83%	11,22%		100,00%
P.DE ASTURIAS	188.710	95	1,50%	31,61%	50,42%	16,47%		100,00%
CANTABRIA	99.532	163	10,60%	27,17%	20,02%	40,76%	1,44%	100,00%
ESPAÑA	607.286	658	6,66%	29,36%	34,09%	29,09%	0,80%	100,00%

4. - MODELOS DE CUESTIONARIOS Y CODIFICACIONES UTILIZADAS

4.1. - Modelos de cuestionarios utilizados

Para la recogida de la información de campo prevista en la Encuesta se han empleado cuatro tipos de cuestionarios que se incluyen a continuación:

- Cuestionario de la Encuesta del 3%.
- Cuestionario de Investigación Especial.
- Cuestionario de Frutales
- Cuestionario de Invernaderos

Los cuestionarios de la Encuesta del 3% y de la Investigación Especial tienen por objeto la recogida de información sobre superficies y rendimientos.

Una gran parte de los cultivos de invernadero, no están presentes en el campo en el momento de la visita principal, que se realiza a principios de verano, por esta razón en los segmentos ubicados en zonas características de estos cultivos habrá que rellenar una ficha para cada uno de ellos, en la que se especificará para cada parcela el cultivo presente en el invernadero en cada una de las visitas adicionales que se haga al mismo. También se indicará el rendimiento anual para el cultivo así como su periodo de producción, es decir, fechas de inicio y fin de la recolección para cada uno de los cultivos presentes en el invernadero.

Estos datos no se publicarán en este documento, dado que la presencia de estos cultivos en los invernaderos coincide en fechas con la publicación del presente Boletín.

ENCUESTA SOBRE SUPERFICIES Y RENDIMIENTOS DE CULTIVOS AÑO 2014

¿Ha finalizado definitivamente la investigación de este segmento?
Si No

CODIGO ENCUESTADOR:
NOMBRE ENCUESTADOR:
FECHAS VISITAS⁽¹⁾: 1ª / / 14 2ª / / 14 3ª / / 14 4ª / /

PROVINCIA: COLUMNA MAPA: COLUMNA SEGMENTO: PAG.:
COMARCA: FILA MAPA: FILA SEGMENTO:

Nº Parcela	S/F ⁽⁴⁾ R/I	Código de suelo ⁽⁵⁾	SUPERFICIES VERANO 2014				SUPERFICIES OTOÑO 2014 C. DE CULTIVO		RENDIMIENTOS					
			CULTIVO O USO DEL SUELO	GRUPO	CODIGO	I ⁽²⁾	OBSERVACIONES ⁽³⁾	EDAD/DENSIDAD V. Mesa y olivar ⁽⁶⁾		FECHA	CODIGO CULTIVO	RTO. Kg/Ha	ME-TODO	OBSERVACIONES ⁽²⁾
								CASO/EDAD	INFORMACION/DENSIDAD					
1														
2														
3														
4														
5														
6														
7														
8														
9														
10														
11														
12														
13														
14														
15														
16														
17														
18														
19														
20														
21														

⁽¹⁾ Deberán realizarse los aforos de rendimientos de los cultivos en los segmentos que se encuentren marcados con la letra R.
⁽²⁾ En esta columna se identificarán las parcelas en las que será necesario realizar con posterioridad a la investigación de verano el correspondiente aforo (R) o investigación frutales (MN, PE, ME, AB, NR, MR, LI) (F)
⁽³⁾ En el caso de asociaciones consignar el reparto porcentual de los cultivos que las constituyan. Indicar también en "Observaciones" las especies en los casos de denominaciones genéricas (otras leguminosas, otras hortalizas, coníferas...)
⁽⁴⁾ En el apartado de S/F/R/I se deberá especificar los tipos de regadíos e invernaderos, incluso en los casos de parcelas no regadas en el año pero dotadas de la infraestructura necesaria.
⁽⁵⁾ Será necesario rellenar esta columna para todas las parcelas ocupadas por barbechos, cultivos leñosos, cereales grano, girasol, maíz forrajero y otros cereales forrajeros.
⁽⁶⁾ Indicar la edad de la plantación en años y la densidad en plantas/ha en todas las plantaciones de viñedo de uva para mesa y olivar con destino comercial (excluye plantaciones abandonadas y no comerciales).

Provincia:

Comarca:

Columna Mapa:

Fila Mapa:

Columna Segmento:

Fila Segmento:

Nº Parcela	S/F R/I	Código de suelo	SUPERFICIES VERANO 2014				SUPERFICIES OTOÑO 2014 C. DE CULTIVO		RENDIMIENTOS					
			CULTIVO O USO DEL SUELO	GRUPO	CODIGO	I	OBSERVACIONES	EDAD/DENSIDAD V Mesa y olivar ⁽⁶⁾		FECHA	CODIGO CULTIVO	RTO. Kg/Ha	ME-TODO	OBSERVACIONES
								CASO/EDAD	INFORMACION/DENSIDAD					
22														
23														
24														
25														
26														
27														
28														
29														
30														
31														
32														
33														
34														
35														
36														
37														
38														
39														
40														
41														
42														
43														
44														
45														
46														
47														
48														
49														

Observaciones:

PANEL TERRITORIAL PARA EL SEGUIMIENTO COYUNTURAL DE LOS CULTIVOS AÑO 2014

¿Ha finalizado definitivamente la investigación de este segmento?
Si No

CODIGO ENCUESTADOR: _____
 NOMBRE ENCUESTADOR: _____
 FECHAS VISITAS⁽¹⁾: 1ª / / 14 2ª / / 14 3ª / / 14 4ª / /

PROVINCIA: _____ COLUMNA MAPA: _____ COLUMNA SEGMENTO: _____ PAG.: _____
 COMARCA: _____ FILA MAPA: _____ FILA SEGMENTO: _____

Nº Parcela	S/F ⁽⁴⁾ R/I	Código de suelo ⁽⁵⁾	SUPERFICIES VERANO 2014				SUPERFICIES OTOÑO 2014 C. DE CULTIVO		RENDIMIENTOS					
			CULTIVO O USO DEL SUELO	GRUPO	CODIGO	I ⁽²⁾	OBSERVACIONES ⁽³⁾	EDAD/DENSIDAD V Mesa y olivar ⁽⁶⁾		FECHA	CODIGO CULTIVO	RTO. Kg/Ha	ME-TODO	OBSERVACIONES ⁽²⁾
								CASO/EDAD	INFORMACION/DENSIDAD					
1														
2														
3														
4														
5														
6														
7														
8														
9														
10														
11														
12														
13														
14														
15														
16														
17														
18														
19														
20														
21														

⁽¹⁾ Deberán realizarse los aforos de rendimientos de los cultivos en los segmentos que se encuentren marcados con la letra R.
⁽²⁾ En esta columna se identificarán las parcelas en las que será necesario realizar con posterioridad a la investigación de verano el correspondiente aforo (R) o investigación frutales (MN, PE, ME, AB, NR, MR, LI) (F)
⁽³⁾ En el caso de asociaciones consignar el reparto porcentual de los cultivos que las constituyan. Indicar también en "Observaciones" las especies en los casos de denominaciones genéricas (otras leguminosas, otras hortalizas, coníferas...)
⁽⁴⁾ En el apartado de S/F/R/I se deberá especificar los tipos de regadíos e invernaderos, incluso en los casos de parcelas no regadas en el año pero dotadas de la infraestructura necesaria.
⁽⁵⁾ Será necesario rellenar esta columna para todas las parcelas ocupadas por barbechos, cultivos leñosos, cereales grano, girasol, maíz forrajero y otros cereales forrajeros.
⁽⁶⁾ Indicar la edad de la plantación en años y la densidad en plantas/ha en todas las plantaciones de viñedo de uva para mesa y olivar con destino comercial (excluye plantaciones abandonadas y no comerciales).

Provincia:

Comarca:

Columna Mapa:

Fila Mapa:

Columna Segmento:

Fila Segmento:

Nº Parcela	S/F R/I	Código de suelo	SUPERFICIES VERANO 2014				SUPERFICIES OTOÑO 2014 C. DE CULTIVO		RENDIMIENTOS					
			CULTIVO O USO DEL SUELO	GRUPO	CODIGO	I	OBSERVACIONES	EDAD/DENSIDAD V Mesa y olivar®		FECHA	CODIGO CULTIVO	RTO. Kg/Ha	ME-TODO	OBSERVACIONES
								CASO/EDAD	INFORMACION/DENSIDAD					
22														
23														
24														
25														
26														
27														
28														
29														
30														
31														
32														
33														
34														
35														
36														
37														
38														
39														
40														
41														
42														
43														
44														
45														
46														
47														
48														
49														

Observaciones:

ENCUESTA SOBRE PLANTACIONES DE ARBOLES FRUTALES, 2014

Código del encuestador:

Nombre: _____

Día de la encuesta: ____ / ____ / 14

Provincia.....

Comarca.....

Nº Mapa.....

Segmento Columna.....

 Fila.....

Nº Parcela ¹	S/F /R/I ²	Densidad Plantación	For-ma	%	Especie	Código ³	Variedad	Código	Edad	Observaciones

¹Número de parcela: se consignará el mismo número que el de la parcela correspondiente del cuestionario (Encuesta sobre superficies y rendimientos de cultivos)
²Forma de cultivo: S=Secano; F= Secano por falta de agua en parcela de regadío; R=Regadío; I=Invernadero; se consignará lo mismo que en la parcela correspondiente del cuestionario (Encuesta sobre superficies y rendimientos de cultivos)
³ Código de cultivo de la especie frutal, MN, PE, ME, AB, CR, CE, NR, MR, LI.

Nº Parcela ⁴	S/F/R/I ⁵	Densidad Plantación	Forma	%	Especie	Código ⁶	Variedad	Código	Edad	Observaciones

Observaciones:

⁴Número de parcela: se consignará el mismo número que el de la parcela correspondiente del cuestionario (Encuesta sobre superficies y rendimientos de cultivos)
⁵Forma de cultivo: S=Secano; F= Secano por falta de agua en parcela de regadío; R=Regadío; I=Invernadero; se consignará lo mismo que en la parcela correspondiente del cuestionario (Encuesta sobre superficies y rendimientos de cultivos)
⁶ Código de cultivo de la especie frutal, MN, PE, ME, AB, CR, CE, NR, MR, LI.

¿Considera finalizada la investigación de invernaderos en este segmento? Si No

Comunidad Autónoma de _____
FICHA DE INVERNADERO, 2014-15

Pág: _____

Código del encuestador:

Nombre: _____

Provincia.....

Comarca.....

Nº Mapa.....

Segmento Columna.....

 Fila.....

Nº Parcela ¹	Tipo de invernadero	Fecha visita: _____			Fecha visita: _____		
		Cultivo	Código	Rendimiento Anual	Cultivo	Código	Rendimiento Anual

Duración de los cultivos:

Cultivos	Fecha inicio de la recolección	Fecha final de recolección

¹Número de parcela: se consignará el mismo número que el de la parcela correspondiente del cuestionario (Encuesta sobre superficies y rendimientos de cultivos)

Nº Parcela ²	Tipo de invernadero	Fecha visita: _____			Fecha visita: _____		
		Cultivo	Código	Rendimiento Anual	Cultivo	Código	Rendimiento Anual

Duración de los cultivos:

Cultivos	Fecha inicio de la recolección	Fecha final de recolección

Observaciones:

²Número de parcela: se consignará el mismo número que el de la parcela correspondiente del cuestionario (Encuesta sobre superficies y rendimientos de cultivos)

4.2. - Clasificación y codificación de usos del suelo

En memorias de encuestas anteriores se ha explicado el desarrollo de la codificación de los diferentes cultivos y otras cubiertas del suelo, mejorándose sucesivamente al abarcar más cultivos y ocupaciones, y al incluir códigos complementarios que aportan una valiosa información.

Aunque en el monográfico del Boletín de Estadística Agraria “*Encuesta sobre superficies y rendimientos de cultivos del año 2007*”, publicado en marzo de 2008, se da una extensa información acerca de la clasificación y codificación adoptadas, se incluyen para su recordatorio los cuadros con los códigos actualizados que han sido empleados en la presente edición:

- Tierras de Cultivo.
- Prados y pastizales permanentes.
- Otras tierras.
- Codificación de cultivos.

Una parcela se clasifica en alguno de los cultivos u otras cubiertas especificados en estos cuadros, indicándose además el código de grupo que sirve de contraste para la detección de posibles errores. En el caso de tratarse de tierra de cultivo se indica, además, el modo de cultivo:

- **S.** Cultivo de secano.
- **F.** Cultivo de secano en una parcela de regadío que no ha recibido ningún riego por falta de agua a causa de la sequía o por cualquier otro motivo.
- **R.** Cultivo de regadío.
- **I.** Cultivo en invernadero.

En el cuadro “Codificación de Cultivos” están también previstos una serie de códigos complementarios para añadir a los propios del cultivo o cubierta del suelo en los casos siguientes:

- **1, J y N.** Cultivos leñosos, en determinados estados de producción de las plantaciones: nueva plantación del año, plantación joven que aun no produce, y plantación cuyo cultivo se ha abandonado.
- **O.** Cultivos con cosecha nula a causa de la sequía u otro siniestro, y que no llegan a recolectarse ni siquiera para forraje.
- **B.** Cultivos que seguramente van a ser sembrados o plantados sobre un barbecho actual.
- **R.** Cultivos que ya han sido recolectados (rastrojera) en el momento de la visita al segmento.
- **I.** Cultivos en invernadero.
- **P.** Cultivo protegido (mallas, túneles, ...)
- **A.** Cultivo o cubierta del suelo asociado con arbolado forestal, diseminado o en lindes
- **F.** Parcelas de cultivos herbáceos con árboles frutales, vides u olivos dispersos o en linderos.

- **E:** Viñedo y plantaciones frutales en espaldera. Solo se consideran en estado de producción, por lo que este código es incompatible con los códigos 1, J y N.
- **Y:** Plantación fruta no comercial
- **S:** Olivar superintensivo en producción

Cuando en una misma parcela coexistan dos o más cultivos en forma asociada se anotan los nombres de todos ellos separados por un guión, y también los códigos (de cultivo) separados por un guión. En la columna grupo se introduce el código AS. Se anota en primer lugar el cultivo que realiza una ocupación mayor o más permanente del suelo, y en caso de duda el de cosecha con mayor valor económico. En observaciones se anotan los porcentajes de ocupación de suelo que corresponden a cada cultivo. Por ejemplo, en una asociación de naranjo y albaricoque: grupo (AS), código cultivo (NR-AB).

Los huertos familiares son una clase de asociación que excepcionalmente tienen código propio: grupo (TC) y código (HU). En este caso se anotan también en observaciones los códigos de los cultivos principales existentes en la parcela y los porcentajes de ocupación respectivos de cada uno de estos cultivos. En el caso de existencia de superficies no agrícolas y que estas sean muy pequeñas y no sea posible dibujarlas tampoco entrarán en el reparto de superficie de los cultivos que componen el huerto.

Las parcelas con infraestructura de **regadío** se tipifican en función de la modalidad del sistema de riego de acuerdo con la siguiente clasificación:

- **Tipo 1:** Riego por superficie o gravedad.
- **Tipo 2:** Riego por aspersión de tipo fijo.
- **Tipo 3:** Riego por aspersión de tipo automotriz.
- **Tipo 4:** Riego localizado.

Estos códigos se anotan a continuación del modo de cultivo, por lo que cuando este código sea Regadío (R) o Secano por Falta de Agua (F) necesariamente deberá de ir tipificado. Excepcionalmente, en algunos casos de Secano, cuando la parcela cuente con infraestructura para Riego y no se haya regado por causas distintas a la falta de agua el código (S) deberá completarse con el tipo de riego.

Los **invernaderos** se tipifican de acuerdo a su tecnificación en cuatro categorías que se relacionan a continuación:

- **Tipo 1:** Invernaderos elementales.
- **Tipo 2:** Invernaderos sencillos.
- **Tipo 3:** Invernaderos altamente tecnificados.

Toda parcela en la que se indique que la forma de cultivo es Invernadero se clasifica en alguno de estos tres tipos, indicándolo junto a la letra I. Por ejemplo I2.

En el caso de las especies de frutales, objeto de investigación especial, debe consignarse el sistema de conducción del cultivo. En el cuestionario de Frutales se ha incluido una columna encabezada por la palabra "Forma". En ella se anotará una de las letras que figuran a continuación:

- L: Plantación sin conducción o libre.
- E: Tipo espaldera. Cuando el empalizado consiste en un soporte vertical que conduce a la planta, independientemente de que el sistema de poda sea tipo palmeta, en cordones, etc.
- P: Tipo parral. Cuando el empalizado consiste en un soporte horizontal situado en altura que conduce a la planta.
- O: Otro tipo de forma. Se describe en observaciones.

Para la recogida de los datos sobre variedades de Frutales se ha utilizado una codificación distinta que se publica junto con los resultados de esta investigación en un número especial del Boletín Mensual de Estadística.

CODIFICACION DE CULTIVOS

(Encuesta sobre superficies y rendimientos de cultivo y Panel territorial 2014)

CULTIVOS HERBACEOS		CULTIVOS LEÑOSOS (ver códigos complementarios en campo)	
Código	Nombre	Código	Nombre
Cereales Grano (CE)		Cítricos (CI)	
TD	Trigo duro	NR	Naranja
TB	Trigo blando	MR	Mandarino
C2	Cebada 2 carreras	LI	Limonero
C6	Cebada 6 carreras	NG	Naranja amargo
AV	Avena	PA	Pomelo
CN	Centeno	AX	Otros cítricos ^(*)
TT	Triticale	Frutales no Cítricos (FR)	
AR	Arroz	MN	Manzano
MA	Maíz	PE	Peral
SR	Sorgo	MB	Membrillero
MC	Mezcla de cereales grano	NI	Níspero
CX	Otros cereales grano (escaña, alpiste, etc.) (*)	AB	Albaricoquero
Leguminosas Grano (LE)		CE	Cerezo y guindo
JS	Judías secas	ME	Melocotonero y nectarinas
HS	Habas secas	CR	Ciruelo
LE	Lentejas	HI	Higuera
GA	Garbanzos	CH	Chirimoyo
GS	Guisantes secos	AU	Aguacate
VE	Veza	PL	Platanera
AT	Altramuz	CQ	Caqui
AL	Algarrobas	PY	Papaya
YE	Yeros	PÑ	Piña
LX	Otras leguminosas grano (almortas, alholva, etc.) (*)	KW	Kiwi
Tubérculos Consumo Humano (TU)		CU	Chumbera
PT	Patata	MG	Mango
BT	Batata, boniato	GR	Granado
CY	Chufa	AM	Almendro
TX	Otros tubérculos para consumo humano (*)	NU	Nogal fruto
Industriales (IN)		AE	Avellano
CA	Caña de azúcar	CJ	Castaño fruto
RM	Remolacha azucarera	FB	Frambueso
AD	Algodón	PX	Pistacho
GI	Girasol	FX	Otros frutales (datilera, etc.) ^(*)
SO	Soja	Viñedo (VI)	
CZ	Colza	V1	Viñedo de uva de mesa blanca sin semilla ^(**)
LN	Lino (textil u oleaginoso)	V2	Viñedo de uva de mesa blanca con semilla ^(**)
CC	Cacahuete	V3	Viñedo de uva de mesa roja sin semilla ^(**)
OX	Otras oleaginosas (cártamo etc.) (*)	V4	Viñedo de uva de mesa roja con semilla ^(**)
TA	Tabaco	VT	Viñedo de uva de transformación
TI	Tomate industria	Olivar (OL)^(**)	
PD	Pimiento Pimentón	OM	Olivar de aceituna de mesa
CD	Condimentos (anis, azafrán, etc.)	OD	Olivar doble aptitud (mesa y almazara)
LU	Lúpulo	OT	Olivar de aceituna de almazara
AA	Aromáticas (lavanda, lavandín, etc.)	Otros Cultivos Leñosos (OC)	
IX	Otros cultivos industriales (cañamo, achicoria, medicinales, etc.) (*)	AO	Algarrobo
Forrajeras (FO)		NX	Otros cultivos leñosos (alcaparra,mimbrera,morera, etc.) ^(*)
MF	Maíz forrajero	Viveros (VV)	
AF	Alfalfa (Producción anual en verde)	VV	Viveros
VF	Veza (veza+cereal) para forraje	Nuevas Ocupaciones de Interés (SF)	
FV	Otros forrajes (cereales de invierno, sorgo, ballico, trébol, esparceta, etc.) (*)	CP	Chopo
PP	Praderas polifitas (sembradas) (Producción anual en verde)	CODIGOS COMPLEMENTARIOS	
NF	Nabo forrajero	S	Olivar superintensivo en producción
RF	Remolacha forrajera	I	Nueva plantación del año
CS	Col forrajera	J	Plantación joven que no produce
RX	Otras plantas de escarda forrajeras (calabaza forraj., patata, etc.) (*)	N	Cultivo abandonado
Hortalizas (HO)		Y	Cultivos leñosos que no están en plantación regular
AZ	Acelga	E	Cultivo en espaldera
AJ	Ajo	O	Cultivos con producción nula
AC	Alcachofa	B	Cultivo seguramente a sembrar o plantar sobre barbecho actualmente preparado
AP	Apio	R	Cultivo ya recolectado, [rastrojera del cultivo]
BE	Berenjena	I	Cultivo en invernadero (clasificar con 1,2 ó 3)
CW	Calabaza	P	Cultivo protegido (tunel, malla, etc.)
CB	Calabacín	A	Cultivos con arbolado forestal, diseminado o en linderos 15 o más pies por ha, (encinas, alcornoques, etc.) ^(*)
HP	Champiñon	F	Cultivos con frutales diseminados o en lindero (< 20 pies/Ha). ^(*)
CL	Cebolla	Otros códigos de control:	
CI	Col Brocoli	Otras Superficies de Cultivo (TC) (Ba, Hu)	
CM	Col Repollo	Prados y Pastizales (PP)	
CK	Coliflor	Superficie Forestal Arbolada y Matorral (SF)	
EL	Escarola	Otras Superficies no Cultivadas (OS)	
EP	Espárrago	Asociaciones de cultivo (AS)	
EI	Espinaca	Encuesta sobre frutales	
MD	Maíz dulce	Cultivos no aforables	
Flores y Ornamentales (FL)			
FO	Flores y ornamentales (*)		
Invernaderos Vacíos (TC)			
VA	Superficie vacia en invernadero		

En la columna "Código de suelo deberá especificarse si la parcela se ha sembrado mediante la técnica de siembra Directa o No con las letras D o N"

Deben complementarse según las técnicas de mantenimiento de suelo en la columna "código de suelo" todos los cultivos leñosos, barbechos y posos, códigos: LT, LM, CE, CS, CP, SM y NL

D/N

D/N

D/N

Ba Mantenimiento

(*) Especificar el nombre en observaciones.

CATEGORIA: TIERRAS DE CULTIVO (1)

Ocupación del suelo	Nombre y Código de los Cultivos	
	Sin árboles forestales o con árboles cuyo vuelo cubre menos del 5% de la superficie (2)	Con arbolado forestal cuyo vuelo cubre más del 5% de la superficie (3) Dehesas de labor con arbolado
Cultivos Herbáceos: cereales, leguminosas, tubérculos, industriales, forrajeros, hortalizas y flores cultivadas en campo	Cultivo X Código: XX	Cultivo X con arbolado Código: XXA
Suelo en barbecho o descanso anual (4), con exclusión de la superficie de huerta vacía. n indica el nº de años con esta ocupación.	Barbecho Código: BAn	Barbecho con arbolado Código: BAnA
Cultivos leñosos: cítricos, frutales no cítricos, viñedo, olivar, etc.	Cultivo X Código: XX	
Cultivos en invernadero: hortalizas, flores, ornamentales, etc.	Cultivo X en invernadero Código: XXI	
Parcelas de menos de 500 m ² con hortalizas, patatas, otros cultivos herbáceos y/o pies sueltos de frutales, cuya producción se destina principalmente al autoconsumo (6)	Huerto familiar Código: HU	

- (1) Son tierras dedicadas a la obtención de productos agrícolas. Las tierras de cultivo abandonadas y sin ningún aprovechamiento se incluirán en la categoría de Otras tierras como Baldío. Los nombres de todos los cultivos considerados en la Encuesta, así como sus correspondientes códigos, representados de forma genérica en este cuadro por "Cultivo X" y "XX" respectivamente, **pueden verse en el cuadro titulado "CODIFICACION DE CULTIVOS". Igualmente figuran en dicho cuadro los códigos de grupo que son aplicables en cada caso.**
- (2) Una cabida cubierta del 5% equivale aproximadamente a 15 pies de arbolado adulto por Ha. En el caso de presencia de pies sueltos de árboles forestales se anotará su nombre en Observaciones, p.e.: "Encinas aisladas".
- (3) Se anotará en Observaciones el nombre de la especie forestal correspondiente, p.e.: "Encinas".
- (4) Comprende el barbecho blanco o tradicional, el barbecho PAC que cumple las condiciones de mantenimiento mínimo obligatorias para recibir ayudas y aquellas tierras no cultivadas que no han recibido ningún tipo de labor de mantenimiento en los últimos tres años. Se estima que en un plazo superior a 3 años sin recibir ningún tipo de mantenimiento, la parcela no se considerará como barbecho sino como baldío o matorral en su caso. No se tienen en cuenta las tierras de huertas temporalmente vacías, que se atribuirán al código de cultivo VH dentro del grupo de hortalizas.
- (5) Es el caso p.e., de las hojas a pasto en las rotaciones al tercio, cuarto, quinto, etc, que suelen practicarse en las dehesas de labor, y que el año de la encuesta no se han labrado.
- (6) Se anotarán en observaciones los códigos de los cultivos principales existentes en la parcela y los porcentajes de ocupación respectivos de cada uno de estos cultivos.

CATEGORIA: PRADOS Y PASTIZALES PERMANENTES (1)

Ocupación del Suelo	Nombre y Código de los Aprovechamientos	
	Sin árboles forestales o con árboles cuyo vuelo cubre menos del 5% de la superficie (2)	Con arbolado forestal cuyo vuelo cubre más del 5% de la superficie (3) Dehesas de pastos con arbolado
Prado natural, de secano o regadío, que se siega al menos una vez al año.	Prado Natural Código: PR	Prado natural con arbolado Código: PRA
Pasto de alta montaña, aprovechado a diente, preferentemente durante el verano.	Pastizal de alta montaña Código: PH	Pastizal de alta montaña con arbolado Código: PHA
Pasto natural permanente, incluso pasto pobre, aprovechado por el ganado, preferentemente en otoño-primavera. Puede tener hasta un 20% de matorral. (4)	Pastizal Código: PS	Pastizal con arbolado Código: PSA
Pastizal, aprovechado por el ganado, con un 20% o más de matorral. (5)	Pastizal matorral Código: PM	Pastizal matorral con arbolado Código: PMA

(1) Son tierras dedicadas a la producción de hierba o pasto de forma permanente por un periodo de cinco años o más y utilizadas principalmente para aprovechamiento ganadero. **Se les asignará el código de grupo PP a todas las ocupaciones.**

(2) Una cabida cubierta del 5% equivale aproximadamente a 15 pies de arbolado adulto por Ha. En el caso de presencia de pies sueltos de árboles forestales se anotará su nombre en Observaciones, p.e.: "Encinas aisladas".

(3) Se anotará en Observaciones el nombre de la especie forestal correspondiente, p.e.: "Encinas".

(4) Se entiende por matorral todo terreno con predominio de arbustos o plantas sufruticosas espontáneas tales como: jara, brezo, tojo, retama, piorno, coscoja, espinos, lentisco, romero, tomillo, etc.

(5) El grado de aprovechamiento ganadero depende de la clase y proporción de matorral en el terreno, disponibilidad de ganado, mano de obra, climatología en el año, etc.

CATEGORIA: OTRAS TIERRAS (1)

Ocupación del suelo		Código de grupo de los Aprovechamientos	Nombre y código de los Aprovechamientos
Superficie forestal arbolada como manifestación dominante (arbolado forestal cuyo vuelo cubre más de 20% de la superficie. (2) (3))	Pino, abeto, enebro, sabina, etc.	SF	Coníferas Código: CO
	Haya, roble, rebollo, encina, alcornoque, castaño, nogal, etc. (no cultivados para fruto)		Fronosas crecimiento lento Código: FL
	Chopo		Código: CP
	Eucalipto, sauce, aliso y otras frondosas de crecimiento rápido		Fronosas crecimiento rápido Código: FR
	Mezcla de Coníferas y frondosas		Coníferas y frondosas Código: CF
Matorral como manifestación dominante, incluso matorral con pastizal, no aprovechado por el ganado en forma apreciable	Con arbolado forestal cuyo vuelo cubre del 5% al 20% de la superficie (2)		Matorral con arbolado Código: MLA
	Sin árboles forestales o con árboles cuyo vuelo cubre menos del 5% de la superficie (4)		Matorral Código: ML
Terreno inculto, raso y de muy escasa vegetación herbácea, sin aprovechamiento ganadero apreciable, en algún momento muy anterior	OS		Erial Código: ER
Terreno con cubierta vegetal principal de esparto, que generalmente no se recolecta			Espartizal Código: ES
Terreno anteriormente de cultivo y actualmente yermo, abandonado o no utilizado para agri-cultura ni la ganadería por razones económicas, sociales, o previsiblemente a urbanizar (5)			Baldío Código: BL
Rocas, pedregales, graveras, arenas, dunas, playas, torrenteras, nieves perpetuas, etc.	IM*		
Poblaciones, edificaciones, caminos, carreteras, vías ferreas, parques urbanos, zonas industriales, militares, etc.	NA*		
Ríos, canales, lagos, lagunas, lagunas costeras cerradas por tierra, embalses, charcas, zonas húmedas, etc. Agua dulce o raramente salada (6)	AG*		
Mar, lagunas litorales comunicadas con el mar, estuarios, etc. (6) Agua salada o salobre	MO		Mar y lagunas litorales Código: AS

(1) Todas las demás superficies no utilizadas para la agricultura ni aprovechamiento ganadero principalmente. **Se asignarán los códigos de grupo SF para las parcelas de superficie forestal arbolada y el matorral y OS para el resto de las ocupaciones.**

(2) Se anotará en Observaciones el nombre de la especie forestal correspondiente, p.e.: "Pino pinaster"

(3) En el caso de repoblaciones nuevas del año se añadirá un 1 como código complementario, p.e.: una repoblación de pinos en el año se codificará como CO1.

(4) En el caso de presencia de pies sueltos de árboles forestales se anotará su nombre en Observaciones, p.e.: "Encinas sueltas".

(5) Estos terrenos pueden volverse a poner en producción con los medios normalmente disponibles en la explotación.

(6) Los márgenes de aguas interiores y mar se clasificarán según su ocupación actual: improductivo, matorral, pastizal, frondosas crecimiento rápido, etc.

(*)Ver codificación en hoja complementaria.

CATEGORIA: IMPRODUCTIVOS, NO AGRICOLAS Y AGUAS INTERIORES

Ocupación del suelo		Código de grupo	Nombre y código
Rocas, pedregales, graveras, arenales, dunas, playas, torrenteras, nieves perpetuas, etc.		IM	Rocas, canchales, campos de lava y pedregales (I1)
			Canteras, graveras, arenales, extracción de áridos, minas, zonas extractivas (I2)
			Dunas y playas (I3)
			Torrenteras, barrancos, cárcavas (I4)
			Glaciares y nieves perpetuas (I5)
			Tierras pantanosas, humedales,tuberías (excluir encharcamientos transitorios) (I6)
			Tratamiento de residuos, vertederos, basureros, depósitos de escombros (I7)
No agrícola	Producción de energía	NA	Cortafuegos (I8)
	Industria		Parques eólicos (EE)
			Granjas solares (EX)
			Centrales gasistas, centrales térmicas, nucleares, subestaciones de transformación.. (EN)
			Polígonos industriales (NO)
			Industria alimentaria, bodegas, almazaras, mataderos, centrales hortofrutícolas (N1)
			Industria textil (N2)
			Industria del carbón y del metal (desguaces, chatarrerías) (N3)
	Fabricación de materiales de construcción (N4)		
	Transportes		Industria química (N5)
			Fabricación de maquinaria y bienes de equipo (N6)
			Industria de la madera (Fábricas de muebles de maderas) (N7)
			Ferrocarril (T1)
			Red viaria (carreteras, caminos, áreas de descanso, instalaciones hosteleras anejas, otras zonas anejas, gasolineras ,talleres) (T2)
	Almacenamiento		Aeropuertos civiles o de usos mixto (Incluso terminales y zonas de servicio) (Militares como E9) (T3)
			Puertos e instalaciones portuarias (T4)
			Tuberías (conducciones de agua, gas, petróleo) (T5)
	Obras en construcción		Naves, silos, almacenes, balsas de alpechín o purines, graneros, pajares, cubiertos o al aire libre, almiarés, medas (AN)
	Edificaciones		Obras en construcción, perforaciones (OB)
			Deportivas, piscinas públicas (No incluir las zonas de aprovechamiento cinegético, incluir plazas de toros) (O1)
			Cámpings (O2)
			Poblaciones (ciudades, pueblos aldeas) (E1)
			Edificaciones aisladas de uso no agrícola (Chalets, casas aisladas, Garajes, jardines y piscinas de estas construcciones) (E2)
			Instalaciones ganaderas y refugios para el ganado (granjas, apriscos, colmenares, corrales, palomares, perreras,...) (E3)
			Torres eléctricas, antenas de repetición (E4)
			Estaciones de bombeo, depuradoras, depósitos de agua potable (E5)
			Cortijos, Masías, Caseríos, Casas de labor con dependencias anejas, se excluyen las casetas identificadas en E8... (E6)
			Edificaciones aisladas en ruinas (E7)
Casetas agrícolas (riego, aperos...) y eras (E8)			
Servicios comunitarios (Asistenciales, recreativos, sanitarios, cementerios, militares, religiosos, hosteleros, recintos feriales...) (E9)			
Aguas Interiores		AG	Aguas interiores no corrientes (Embalses, pantanos, lagos, lagunas...) (A1)
			Cursos fluviales (Ríos, arroyos...) (A2)
			Infraestructuras hidráulicas de conducción abierta (Acequias, canales...) (A3)
			Balsas de riego, charcas, fuentes, pozos (A4)



ESYRCE

Encuesta sobre Superficies y Rendimientos



GOBIERNO
DE ESPAÑA

MINISTERIO DE AGRICULTURA,
ALIMENTACIÓN Y MEDIO
AMBIENTE