



MINISTERIO  
DE MEDIO AMBIENTE  
Y MEDIO RURAL Y MARINO

Presidencia  
Española



2010.es

SECRETARIA GENERAL TÉCNICA  
SUBDIRECCIÓN GENERAL DE ESTADÍSTICA  
Servicio de Estadísticas de la Pesca

# ENCUESTA ECÓNOMICA DE PESCA MARÍTIMA 2008

## PRINCIPALES RESULTADOS

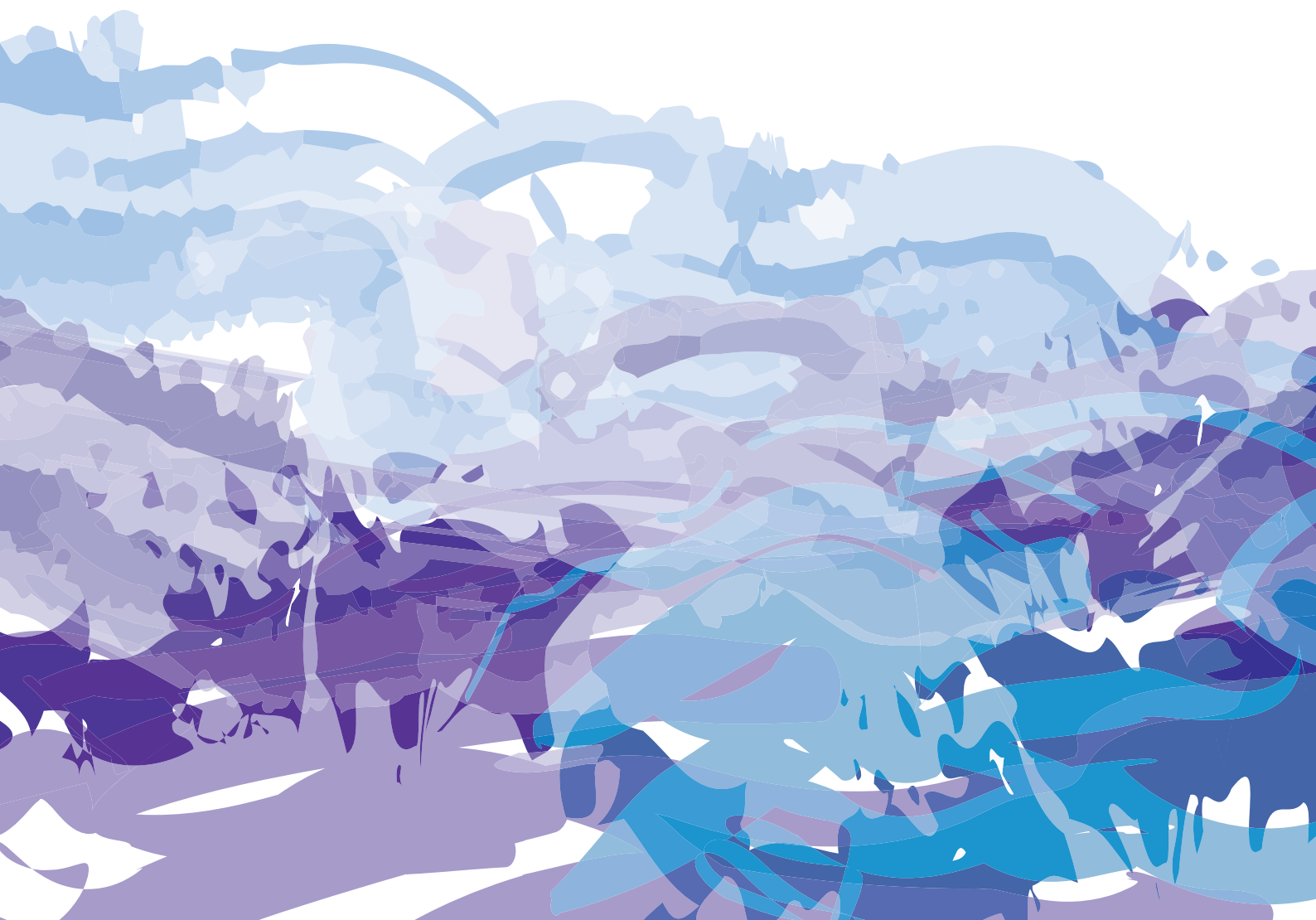

Publicación elaborada por la  
Secretaría General Técnica  
Subdirección General de Estadística



MINISTERIO  
DE MEDIO AMBIENTE,  
Y MEDIO RURAL Y MARINO

SUBSECRETARÍA DE MEDIO AMBIENTE, Y MEDIO RURAL Y MARINO

N.I.P.O.: 770-10-171-3

# ÍNDICE

<b>INTRODUCCIÓN</b> .....	<b>3</b>
<b>A. METODOLOGÍA DEL TRABAJO REALIZADO</b> .....	<b>3</b>
1. OBJETIVO DE LA ENCUESTA.....	3
2. PROCEDIMIENTO .....	3
<b>DEFINICIÓN DE LOS ESTRATOS</b> .....	<b>4</b>
<b>3. DEFINICIÓN DE CONCEPTOS</b> .....	<b>6</b>
3.1. Macromagnitudes de la Pesca Marítima. ....	7
3.2. Cuentas de Resultados de Gestión .....	8
<b>B. INFORME DE RESULTADOS</b> .....	<b>10</b>
<b>1. RESUMEN DE INDICADORES ECONÓMICOS DE LA PESCA MARÍTIMA</b> .....	<b>10</b>
1.1. Comparación de Principales Macromagnitudes.....	10
1.2. Macromagnitudes. Pesca Marítima. (Año 2008).....	12
1.3. Cuenta de Resultados Directos de Gestión. Pesca Marítima. (Año 2008).....	14
1.4. Estructura de las Macromagnitudes de la Pesca Marítima sobre la producción Pesquera .....	15
1.5. Esquema de las Macromagnitudes Pesca Marítima. Año 2008.....	17
1.6. Renta de la Pesca por UTA (Unidad de Trabajo Anual).....	17
1.7. Indicadores Socioeconómicos de la Pesca Marítima .....	19
<b>2. MACROMAGNITUDES, CUENTA DE RESULTADOS DE GESTIÓN Y EMPLEO.</b> .....	<b>22</b>
2.1. Macromagnitudes de la Pesca Marítima. ....	22
2.2. Cuenta de Resultados de Gestión.....	28
2.3. Análisis del Empleo en la Pesca Marítima .....	33



## INTRODUCCIÓN

La toma de decisiones por parte de los agentes sociales y económicos precisa de un conjunto de datos objetivos sobre el sector.

Los indicadores Económicos son instrumentos utilizados para entender como se está comportando un sector en términos económicos y que permiten profundizar en el conocimiento y hacer un análisis del mismo.

Con la realización de la “ENCUESTA ECONÓMICA DE PESCA MARÍTIMA” a lo largo de los años se pretende tener un instrumento básico que permita el seguimiento del sector, para realizar una política pesquera adecuada y racional. Para ello es necesario contar con información lo más real posible que defina el sector.

Por tanto y utilizando la metodología SEC-95 el Servicio de Estadísticas de la Pesca de la Subdirección de Estadística del MARM ha elaborado una serie de Indicadores Económicos representativos de la economía del sector, con los cuales se podrá elaborar un análisis de la situación dentro del mismo.

## A. METODOLOGÍA DEL TRABAJO REALIZADO

### 1. OBJETIVO DE LA ENCUESTA

La “Encuesta Económica de Pesca Marítima” realizada, persigue el conocimiento técnico-económico de los buques de pesca de pabellón español que integran el sector pesquero extractivo y del conjunto de todos ellos, con periodicidad anual.

El objetivo principal determinado ha sido encontrar una serie de Indicadores Económicos, lo que ha implicado establecer las Macromagnitudes y las Cuentas de Resultados de Gestión del conjunto de la Flota Pesquera Española (FPE), para a partir de ellas conseguir dichos indicadores.

### 2. PROCEDIMIENTO

El tipo de investigación realizada sobre la FPE se refiere a una muestra representativa de la población basada en un muestreo estratificado aleatorio.

El ámbito espacial de la investigación, ha sido el conjunto de todos los caladeros donde tienen autorización para faenar los Buques relacionados en las Listas de autorización del año de referencia.

El periodo al que se refieren los datos de la investigación es el año natural y el presente proyecto se refiere a 2008.

Para el muestreo seleccionado, la estratificación de la población se ha realizado a partir de la distribución geográfica de los caladeros donde faenan los buques, las Artes y los Intervalos de Eslora, atendiendo a los siguientes criterios:

---

1. La primera distribución se ha efectuado según la distribución geográfica de los caladeros en los que faenan los buques, diferenciando tres supra-regiones (Atlántico Norte, Mediterráneo y Resto de caladeros). Además dentro de ellas se ha diferenciado entre Aguas Nacionales y Aguas No Nacionales.
2. Las siguientes distribuciones se han realizado en función de las distintas artes de pesca existentes y según los intervalos de eslora de los buques. Esta unidad recoge una agrupación de artes y de esloras con características similares, siempre que ha sido posible.

## DEFINICIÓN DE LOS ESTRATOS

Aguas del ATLÁNTICO NORTE		
Estrato	Arte	Intervalo de eslora
1ADTS3	Arrastreros	12-18
1ADTS4	Arrastreros	18-24
1ADTS5	Arrastreros	24-40
1APTS2	Cerqueros	10 -12
1APTS3	Cerqueros	12-18
1APTS4	Cerqueros	18-24
1APTS5	Cerqueros	24-40
1AHOK1	Anzuelos (Palangreros, cañas)	00-10
1AHOK2	Anzuelos (Palangreros, cañas)	10 -12
1AHOK3	Anzuelos (Palangreros, cañas)	12-18
1AHOK4	Anzuelos (Palangreros, cañas)	18-24
1AHOK5	Anzuelos (Palangreros, cañas)	24-40
1ADFN1	Redes de emalle y deriva	00-10
1ADFN2	Redes de emalle y deriva	10 -12
1ADFN3	Redes de emalle y deriva	12-18
1ADFN4	Redes de emalle y deriva	18-24
1ADFN5	Redes de emalle y deriva	24-40
1APMP1	Artes móviles y fijas	00-10
1APMP2	Artes móviles y fijas	10 -12
1APMP3	Artes móviles y fijas	12-18
1APMP4	Artes móviles y fijas	18-24
<b>Atl. Norte Aguas Nacionales</b>		
2ADTS4	Arrastreros	18-24
2ADTS5	Arrastreros	24-40
2ADTS6	Arrastreros	40 ó mas
2AHOK4	Anzuelos (Palangreros, cañas)	18-24
2AHOK5	Anzuelos (Palangreros, cañas)	24-40
2ADFN5	Redes de emalle y deriva	24-40
<b>Atl. Norte Aguas No Nacionales</b>		

**Aguas del MEDITERRÁNEO**

<b>Estrato</b>	<b>Arte</b>	<b>Intervalo de eslora</b>
1BDTS2	Arrastreros	06 -12
1BDTS3	Arrastreros	12-18
1BDTS4	Arrastreros	18-24
1BDTS5	Arrastreros	24-40
1BPTS2	Cerqueros	06 -12
1BPTS3	Cerqueros	12-18
1BPTS4	Cerqueros	18-24
1BPTS5	Cerqueros	24-40
1BHOK2	Anzuelos (Palangreros, cañas)	06 -12
1BHOK3	Anzuelos (Palangreros, cañas)	12-18
1BHOK4	Anzuelos (Palangreros, cañas)	18-24
1BPMP1	Artes móviles y fijas	00-06
1BPMP2	Artes móviles y fijas	06 -12
1BPMP3	Artes móviles y fijas	12-18

**Mediterráneo Aguas Nacionales****Aguas de OTRAS REGIONES**

<b>Estrato</b>	<b>Arte</b>	<b>Intervalo de eslora</b>
1CPTS6	Cerqueros	40 ó mas
1CHOK4	Anzuelos (Palangreros, cañas)	18-24
1CHOK5	Anzuelos (Palangreros, cañas)	24-40
1CHOK6	Anzuelos (Palangreros, cañas)	40 ó mas
1CPMP1	Artes móviles y fijas	00-10
1CPMP2	Artes móviles y fijas	10 -12
1CPMP3	Artes móviles y fijas	12-18
1CPMP5	Artes móviles y fijas	24-40

**Otras regiones Aguas Nacionales**

2CDTS5	Arrastreros	24-40
2CDTS6	Arrastreros	40 ó mas
2CPTS6	Cerqueros	40 ó mas
2CHOK4	Anzuelos (Palangreros, cañas)	18-24
2CHOK5	Anzuelos (Palangreros, cañas)	24-40
2CHOK6	Anzuelos (Palangreros, cañas)	40 ó mas

**Otras regiones Aguas No Nacionales**

La ficha técnica de la encuesta realizada es la siguiente:

FICHA TÉCNICA DE LA ENCUESTA	
CARACTERÍSTICAS	ENCUESTA
UNIVERSO	Flota Pesquera Española
AMBITO GEOGRÁFICO	Caladeros autorizados para los buques españoles
PERIODO DE INVESTIGACIÓN	2008
MÉTODO DE RECOGIDA DE LA INFORMACIÓN	Encuesta personal estructurada a los armadores españoles
TAMAÑO POBLACIONAL	9.803
TAMAÑO DE LA MUESTRA	920
ERROR MUESTRAL	2%
NIVEL DE CONFIANZA	95 % $z = 1,96$
PROCEDIMIENTO DE MUESTREO	Muestreo Estratificado
FECHA TRABAJO DE CAMPO	Septiembre 2009-Diciembre 2009

Los Buques que forman parte de la muestra son las unidades seleccionadas aleatoriamente en el muestreo y representan a su población correspondiente. Para ello, es necesario que la selección de una unidad cualquiera, para pertenecer a la muestra, sea totalmente aleatoria dentro del estrato de población al que pertenece.

El procedimiento de captura de los datos del muestreo se ha realizado en dos etapas:

Aviso previo mediante carta del Ministerio a los armadores seleccionados en la muestra para una mejor aceptación y atención de los encuestadores.

Entrevista personal de las unidades informantes seleccionadas en la muestra, para rellenar el Cuestionario que le corresponda.

### 3. DEFINICIÓN DE CONCEPTOS

Las variables básicas se han establecido atendiendo a los dos aspectos que conforman el objetivo principal del muestreo:

Macromagnitudes de la Pesca Marítima.- Hasta determinar el Valor Añadido Neto a Precios Básicos y Renta del Trabajo del sector pesquero extractivo.

Cuentas de Resultados de Gestión y Actividad.- Hasta determinar el resultado completo del sector de la pesca marítima y su estructura financiera. En este epígrafe se añaden las de actividad de la FPE en los caladeros.



### 3.1. Macromagnitudes de la Pesca Marítima.

Las variables las componen cada uno de los epígrafes de la cuenta resumida según la metodología del Sistema Europeo de Cuentas Nacionales y Regionales 1995 (SEC-95), de la Unión Europea.

**M\_03: PRODUCCIÓN A PRECIOS BÁSICOS:** valor de la producción a precios del productor más las subvenciones a los productos netas de impuestos.

**M\_04: CONSUMOS INTERMEDIOS A PRECIOS DE ADQUISICIÓN:** valor de los bienes y servicios consumidos, como insumos, en el proceso de producción.

**M\_05: VALOR AÑADIDO BRUTO A PRECIOS BÁSICOS (VAB A PRECIOS BÁSICOS):** representa el resultado económico final de la actividad productiva. Es la Producción a precios básicos menos los Consumos intermedios a precios de adquisición.

**M\_06: CONSUMO DE CAPITAL FIJO** o amortizaciones: cuantifican la depreciación del equipo capital en el proceso de producción, durante el período anual de referencia, a causa del desgaste y de la obsolescencia.

**M\_07: VALOR AÑADIDO NETO A PRECIOS BÁSICOS (VAN A PRECIOS BÁSICOS):** representa el saldo contable de la Cuenta de Producción (SEC-95) y permite valorar la productividad de una economía de forma neta, cuando se le deduce el Consumo de capital fijo, es, por tanto, el resultado de restar al VAB a precios básicos el Consumo de Capital Fijo.

**M\_08: OTRAS SUBVENCIONES A LA PRODUCCIÓN:** comprenden las subvenciones que pueden recibir las unidades de producción residentes como consecuencia de su participación en la producción, exceptuando las subvenciones a los productos.

**M\_09: OTROS IMPUESTOS SOBRE LA PRODUCCIÓN:** son impuestos que soportan las empresas como resultado de su participación en la producción, independientemente de la cantidad o el valor de los bienes y servicios producidos o vendidos.

**M\_10: RENTA DE LA PESCA** o Valor Añadido Neto a coste de los factores: es igual al Valor Añadido Neto a precios básicos más Otras Subvenciones a la Producción, menos Otros impuestos sobre la Producción.

**M\_11: REMUNERACIÓN DE ASALARIADOS:** comprende toda la remuneración en efectivo y en especie a pagar por los empleadores a sus asalariados como contrapartida del trabajo realizado por éstos durante el período contable.

---

**M\_12: EXCEDENTE NETO DE EXPLOTACIÓN / RENTA MIXTA:** es el saldo contable de la Cuenta de Explotación (SEC-95) y corresponde a la renta que obtienen las unidades de la utilización de sus propios activos de producción. Se obtiene de restar la Remuneración de Asalariados a la Renta de la Pesca.

La Cuenta de Macromagnitudes Pesqueras propuesta tiene el siguiente esquema:

ESQUEMA DE LAS MACROMAGNITUDES DE LA PESCA MARÍTIMA		
operativa	Cuentas de Macromagnitudes	Cód. Vble.
+	Ventas Netas	
+	Variación de Existencias	
=	Ingresos por Actividad Pesquera	M_01
+	Subvenciones a los Productos	M_02
=	<b>Producción valorada a Precios Básicos</b>	<b>M_03</b>
-	Consumos Intermedios a Precios de Adquisición	M_04
=	<b>Valor Añadido Bruto a Precios Básicos</b>	<b>M_05</b>
-	Consumo de Capital fijo	M_06
=	<b>Valor Añadido Neto a Precios Básicos</b>	<b>M_07</b>
+	Otras Subvenciones a la Producción	M_08
-	Otros Impuestos sobre la Producción	M_09
=	<b>Renta de la Pesca</b>	<b>M_10</b>
-	Remuneración de asalariados	M_11
=	<b>Excedente Neto de Explotación / Renta Mixta</b>	<b>M_12</b>

### 3.2. Cuentas de Resultados de Gestión

Las variables de este Apartado definen la cuenta de resultados de gestión Resultado Económico Directo del buque –variable principal– y el Resultado Económico Total. Sólo se consideran variables básicas las partidas necesarias para establecer ambas cuentas de resultados en formato resumido.

**R\_01: INGRESOS POR OPERACIONES ORDINARIAS NETOS DE SUBVENCIONES:** valor de los ingresos ordinarios menos las subvenciones a la explotación. La magnitud directa (RD\_01) coincide con la suma de los Ingresos por actividad pesquera y Otros ingresos de explotación. La magnitud indirecta (RI\_01) se halla sumando los Ingresos en Tierra y los Ingresos financieros.

**R\_02: SUBVENCIONES:** engloba las Subvenciones oficiales y no oficiales a la explotación referidas al buque y caladero de la muestra. Se toman las Subvenciones a los productos, las Otras Subvenciones a la producción y las Subvenciones no oficiales a la explotación.

**R\_03: INGRESOS TOTALES:** se obtienen de la suma de las Subvenciones con los Ingresos por Operaciones Ordinarias netos de subvenciones.

**R\_04: COMPRAS:** son los suministros que se incorporan a la producción final (cebo, sal, hielo, envases y embalajes).

**R\_05: MARGEN DE CONTRIBUCIÓN:** diferencia entre los Ingresos Totales y las Compras, es decir, cantidad disponible para absorber los costes.

**R\_06: OTROS GASTOS:** valor del resto de gastos ordinarios, salvo los de personal y las amortizaciones.

**R\_07: GASTOS DE PERSONAL:** como remuneraciones directas (RD\_07) se toman los GASTOS DE PERSONAL del buque y .como remuneraciones indirectas (RI\_07) se toma el COSTE DE PERSONAL ASALARIADO DE TIERRA.

**R\_08: AMORTIZACIONES:** incluyen como amortizaciones directas (RD\_08), correspondientes a los buques, la Amortización en el ejercicio, y como amortizaciones indirectas (RI\_08), del capital fijo del armador distinto de los buques y de los gastos de establecimiento.

**R\_09: RESULTADO DE OPERACIONES:** el resultado de las actividades ordinarias es el Margen de contribución menos Otros gastos, menos Gastos de personal, menos Amortizaciones.

**R\_10: RESULTADOS FINANCIEROS:** se obtienen de restar a los ingresos financieros los gastos financieros. (RI\_10).

**R\_11: RESULTADO ECONÓMICO:** o de explotación se obtiene de restar al Resultado de Operaciones ordinarias los Resultados Financieros.

---

El esquema propuesto se recoge a continuación:

ESQUEMA DE LA CUENTA DE RESULTADOS Y GESTIÓN				
operativa	Cuentas de Resultados de Gestión	Código Variable		
		Resultados Directos	Resultados Indirectos	Resultados Totales
+	Ingresos por Operaciones Ordinarias netos de subvenciones	RD_01	RI_01	R_01
+	Subvenciones	RD_02	-	R_02
=	<b>Ingresos Totales</b>	<b>RD_03</b>	<b>RI_03</b>	<b>R_03</b>
-	Compras	RD_04	-	R_04
=	<b>Margen de contribución</b>	<b>RD_05</b>	<b>RI_05</b>	<b>R_05</b>
-	Otros Gastos	RD_06	RI_06	R_06
-	Gastos de personal	RD_07	RI_07	R_07
-	Amortizaciones	RD_08	RI_08	R_08
=	<b>Resultado de Operaciones</b>	<b>RD_09</b>	<b>RI_09</b>	<b>R_09</b>
-	Resultados financieros	-	RI_10	R_10
=	<b>Resultado económico</b>	<b>RD_11</b>	<b>RI_11</b>	<b>R_11</b>

## B. INFORME DE RESULTADOS

Tras la realización de la Encuesta Económica de la Pesca Marítima siguiendo una estimación por muestreo aleatorio estratificado se presentan los siguientes resultados:

### 1. RESUMEN DE INDICADORES ECONÓMICOS DE LA PESCA MARÍTIMA

En este apartado se pretende dar una visión de conjunto de los resultados obtenidos en la Encuesta Económica y de datos obtenidos tanto de la contabilidad Nacional y del Censo de Flota Pesquera Operativa de la Secretaria General de Pesca Marítima.

#### 1.1. Comparación de Principales Macromagnitudes

En esta tabla se presenta la comparación de los resultados obtenidos en la Encuesta Económica de Pesca Marítima en cuanto a VAB, Empleos equivalentes y remuneración de asalariados con los de la Contabilidad Nacional del INE para las desagregaciones del Total Nacional, Agricultura, ganadería y pesca, y Pesca.

Por último se compara el peso de la pesca marítima con relación de los datos obtenidos para el total nacional.

**COMPARACIÓN DE PRINCIPALES MACROMAGNITUDES (TOTAL NACIONAL, TOTAL AGRARIO, TOTAL SECTOR PESQUERO Y TOTAL SECTOR PESCA MARÍTIMA)**

Valores calculados a precios corrientes

	Año 2008
<b>TOTAL NACIONAL</b>	
VAB pb (millones de euros) (2) (A)	996.154,00
Ocupados Total (miles de personas) (3)	20.257,60
VAB por ocupado (euros) (4)	49.174,33
Remuneración asalariados (millones de euros) (2)	527.269,00
<b>A. Agricultura, ganadería y pesca</b>	
VAB pb (millones de euros) (2) (A)	25.654,00
Ocupados Total (miles de personas) (3)	818,90
VAB por ocupado (euros) (4)	31.327,39
Remuneración asalariados (millones de euros) (2)	6.107,00
<b>A.1. Pesca**</b>	
VAB pb (millones de euros) (2) (A)	1.679,00
Ocupados Total (miles de personas) (3)	47,80
VAB por ocupado (euros) (4)	35.125,52
Remuneración asalariados (millones de euros) (2)	750,00
<b>A.1.1. Pesca Marítima</b>	
VAB pb sector pesca marítima (millones de euros) (1)	583,80
Empleos equivalentes total en el sector pesca marítima (miles personas) (1)	31,39
VAB sector pesca marítima por empleo equivalente (euros) (1)	18.598,28
Remuneración asalariados (millones de euros) (1)	448,37
VAB sector pesca marítima por ocupado s/ VAB por ocupado (%) (4)	37,82%
VAB sector pesca marítima s/ VAB (%) (4)	0,1%
Ocupados en el sector pesca marítima s/ Total ocupados (%) (4)	3,83%

FUENTES: (1) MARM-SGE- Encuesta Económica de Pesca Marítima

(2) INE- Contabilidad Nacional

(3) INE- EPA

(4) Elaboración propia con datos INE

\*\* NOTA: Pesca Incluye sector Pesquero Cultivador y Extractivo

pm: precios de mercado

pb: precios básicos

(A) Estimación avance

## 1.2. Macromagnitudes. Pesca Marítima. (Año 2008)

Resumen de las principales Macromagnitudes de la pesca marítima separadas por Atlántico Norte, Mediterráneo y Otras Regiones..

Las Macromagnitudes Pesqueras Nacionales se elaboran siguiendo la metodología planteada en el Reglamento 2223/96 del Consejo de 25 de junio de 1996 que define el Sistema Integrado Europeo de Cuentas Nacionales y Regionales (SEC-95).

### **Definiciones:**

#### **Producción Pesquera (extractiva) a Precios Básicos**

Valor del conjunto de bienes y servicios producidos durante un año calculado agregando al valor de la “Producción a Precios de Productor” las “Subvenciones a los Productos Netas de Impuestos” (subvenciones recibidas en función de la cantidad producida de un bien o servicio).

#### **Consumos Intermedios**

Valor, a precios de adquisición, de los bienes y servicios consumidos, como insumos, en el proceso de producción.

#### **Valor Añadido Bruto a Precios Básicos (VAB pb)**

Representa el resultado económico final de la actividad productiva obteniéndose de la diferencia entre la “Producción Pesquera” y los “Consumos Intermedios”.

#### **Consumo de Capital Fijo**

Las amortizaciones o Consumo de Capital Fijo cuantifican la depreciación del equipo capital en el proceso de producción, durante el período anual de referencia, a causa del desgaste y de la obsolescencia.

#### **Valor Añadido Neto a Precios Básicos (VAN pb)**

Representa el saldo contable de la Cuenta de Producción (SEC-95) y permite valorar la productividad de una economía de forma neta. Es el resultado de restar al VAB pb el Consumo de Capital Fijo.

#### **Otras Subvenciones a la producción**

Comprenden las subvenciones que pueden percibir las unidades de producción como consecuencia de su participación en la producción.

**Otros impuestos sobre la producción**

Son impuestos que soportan las empresas como resultado de su participación en la producción, independientemente de la cantidad o el valor de los bienes y servicios producidos o vendidos.

**Renta de la pesca (extractiva)**

El Valor Añadido Neto a coste de los factores o Renta de la pesca, se obtiene añadiendo al VAN pb el importe de las Otras Subvenciones a la Producción netas de impuestos. Representa la totalidad del valor generado por la actividad de producción pesquera.

**MACROMAGNITUDES (Año 2008). Pesca Marítima (Millones de euros)**

	ATLANTICO NORTE			MEDITERRANEO		OTRAS REGIONES			TOTAL SECTOR		
	Aguas Nacionales	Aguas No Nacionales	Total Atlántico Norte	Aguas Nacionales	Total Mediterráneo	Aguas Nacionales	Aguas No Nacionales	Total Otras Regiones	Aguas Nacionales	Aguas No Nacionales	Total General
Ingresos por Actividad Pesquera	424,36	221,21	645,57	310,10	310,10	88,80	400,70	489,50	823,25	621,92	1.445,17
Valor Añadido Bruto a precios Básicos	199,72	85,42	285,13	143,85	143,85	31,41	123,41	154,82	374,98	208,83	583,80
Valor Añadido Neto a precios Básicos	157,56	54,86	212,42	100,79	100,79	22,64	73,46	96,10	281,00	128,32	409,32
Renta de la Pesca	174,78	63,32	238,10	114,35	114,35	26,58	83,19	109,77	315,70	146,51	462,22

FUENTES: MARM-SGE- Encuesta Económica de Pesca Marítima

### 1.3. Cuenta de Resultados Directos de Gestión. Pesca Marítima. (Año 2008)

Resumen de los principales Resultados Directos de Gestión de la pesca marítima separados por Atlántico Norte, Mediterráneo y Otras Regiones

#### Definiciones:

##### Ingresos Totales (directos)

Son los ingresos imputables directamente a la actividad de los buques. Incluyen las subvenciones a la explotación que reciben los armadores.

##### Margen de Contribución

Se obtiene como resultado de deducir de los ingresos totales el valor de los suministros que se incorporan a la producción final (cebo, sal, hielo, envases y embalajes).

##### Resultado (directo) de la actividad pesquera marítima

Es la diferencia entre los ingresos y los gastos de explotación de los buques pesqueros.

CUENTA DE RESULTADOS DIRECTOS DE GESTIÓN Y ACTIVIDAD (AÑO 2008). Pesca Marítima (Millones de euros)

	ATLANTICO NORTE			MEDITERRANEO		OTRAS REGIONES			TOTAL SECTOR		
	Aguas Nacionales	Aguas No Nacionales	Total Atlántico Norte	Aguas Nacionales	Total Mediterráneo	Aguas Nacionales	Aguas No Nacionales	Total Otras Regiones	Aguas Nacionales	Aguas No Nacionales	Total General
Ingresos Totales (Directos)	443,29	230,07	673,36	324,43	324,43	92,88	410,77	503,65	860,60	640,83	1.501,44
Margen de Contribución (Directo)	430,55	218,60	649,15	317,75	317,75	88,88	397,04	485,92	837,18	615,64	1.452,82
Resultado (Directo) de la actividad pesquera	44,33	1,34	45,67	18,63	18,63	10,34	22,00	32,34	73,30	23,34	96,64

FUENTES: MARM-SGE- Encuesta Económica de Pesca Marítima



## 1.4. Estructura de las Macromagnitudes de la Pesca Marítima sobre la producción Pesquera

Se presenta la estructura de las principales Macromagnitudes pesqueras sobre la Producción pesquera para las zonas Atlántico Norte, Mediterráneo y Otras Regiones, así como en la diferenciación de Aguas Nacionales y No Nacionales.

### ESTRUCTURA MACROMAGNITUDES PESQUERAS sobre la PRODUCCIÓN PESQUERA. Sector Pesca Marítima

Año 2008. (Valores a precios básicos en Millones de euros)

	ATLANTICO NORTE		MEDITERRANEO		OTRAS REGIONES		TOTAL SECTOR	
	Valor	Estructura	Valor	Estructura	Valor	Estructura	Valor	Estructura
<b>A.- PRODUCCIÓN PESQUERA precios básicos</b>	<b>646,12</b>	<b>100%</b>	<b>310,13</b>	<b>100%</b>	<b>489,64</b>	<b>100%</b>	<b>1.445,89</b>	<b>100%</b>
A.1 INGRESOS por Actividad Pesquera	645,57	99,91%	310,10	99,99%	489,50	99,97%	1.445,17	99,95%
A.2 SUBVENCIONES a los productos	0,55	0,09%	0,03	0,01%	0,14	0,03%	0,72	0,05%
<b>B.- CONSUMOS INTERMEDIOS a precios de adquisición</b>	<b>360,99</b>	<b>55,87%</b>	<b>166,29</b>	<b>53,62%</b>	<b>334,82</b>	<b>68,38%</b>	<b>862,09</b>	<b>59,62%</b>
B.1 Cebo, Sal, Hielo, Envases y embalajes	24,20	3,75%	6,68	2,15%	17,73	3,62%	48,62	3,36%
B.2 Aprovisionamientos	14,72	2,28%	2,21	0,71%	12,49	2,55%	29,42	2,03%
B.3 Aparejos	24,05	3,72%	12,87	4,15%	17,32	3,54%	54,24	3,75%
B.4 Repuestos, Reparación y mantenimiento	46,82	7,25%	30,40	9,80%	31,83	6,50%	109,05	7,54%
B.5 Combustible y Lubricantes	170,19	26,34%	84,83	27,35%	133,71	27,31%	388,73	26,89%
B.6 Otros Servicios	26,49	4,10%	10,76	3,47%	54,33	11,10%	91,58	6,33%
B.7 Gastos Portuarios	18,31	2,83%	8,13	2,62%	35,42	7,23%	61,86	4,28%
B.8 Otros Gastos del Buque	13,16	2,04%	2,62	0,84%	15,00	3,06%	30,78	2,13%
B.9 Otros Gastos no actividad pesquera	23,03	3,56%	7,79	2,51%	16,99	3,47%	47,81	3,31%
<b>C = (A-B) VALOR AÑADIDO BRUTO a precios básicos</b>	<b>285,13</b>	<b>44,13%</b>	<b>143,85</b>	<b>46,38%</b>	<b>154,82</b>	<b>31,62%</b>	<b>583,80</b>	<b>40,38%</b>
<b>D.- CONSUMOS DE CAPITAL FIJO (AMORTIZACIONES)</b>	<b>72,71</b>	<b>11,25%</b>	<b>43,06</b>	<b>13,88%</b>	<b>58,72</b>	<b>11,99%</b>	<b>174,49</b>	<b>12,07%</b>
<b>E = (C-D) VALOR AÑADIDO NETO a precios básicos</b>	<b>212,42</b>	<b>32,88%</b>	<b>100,79</b>	<b>32,50%</b>	<b>96,10</b>	<b>19,63%</b>	<b>409,32</b>	<b>28,31%</b>
<b>F.- OTRAS SUBVENCIONES a la Producción</b>	<b>27,23</b>	<b>4,21%</b>	<b>14,30</b>	<b>4,61%</b>	<b>14,01</b>	<b>2,86%</b>	<b>55,54</b>	<b>3,84%</b>
<b>G.- OTROS IMPUESTOS sobre la Producción</b>	<b>1,56</b>	<b>0,24%</b>	<b>0,74</b>	<b>0,24%</b>	<b>0,34</b>	<b>0,07%</b>	<b>2,64</b>	<b>0,18%</b>
<b>H = (E+F-G) RENTA DE LA PESCA</b>	<b>238,10</b>	<b>36,85%</b>	<b>114,35</b>	<b>36,87%</b>	<b>109,77</b>	<b>22,42%</b>	<b>462,22</b>	<b>31,97%</b>

FUENTES: MARM-SGE- Encuesta Económica de Pesca Marítima

**ESTRUCTURA MACROMAGNITUDES PESQUERAS sobre la PRODUCCIÓN PESQUERA. Sector Pesca Marítima**

Año 2008. (Valores a precios básicos en Millones de euros)

	Aguas NACIONALES		Aguas No NACIONALES		TOTAL SECTOR	
	Valor	Estructura	Valor	Estructura	Valor	Estructura
<b>A.- PRODUCCIÓN PESQUERA precios básicos</b>	<b>823,65</b>	<b>100%</b>	<b>622,25</b>	<b>100%</b>	<b>1.445,89</b>	<b>100%</b>
A.1 INGRESOS por Actividad Pesquera	823,25	99,95%	621,92	99,95%	1.445,17	99,95%
A.2 SUBVENCIONES a los productos	0,39	0,05%	0,33	0,05%	0,72	0,05%
<b>B.- CONSUMOS INTERMEDIOS a precios de adquisición</b>	<b>448,67</b>	<b>54,47%</b>	<b>413,42</b>	<b>66,44%</b>	<b>862,09</b>	<b>59,62%</b>
B.1 Cebo, Sal, Hielo, Envases y embalajes	23,42	2,84%	25,19	4,05%	48,62	3,36%
B.2 Aprovisionamientos	13,51	1,64%	15,90	2,56%	29,42	2,03%
B.3 Aparejos	33,15	4,03%	21,08	3,39%	54,24	3,75%
B.4 Repuestos, Reparación y mantenimiento	67,21	8,16%	41,85	6,72%	109,05	7,54%
B.5 Combustible y Lubricantes	212,96	25,86%	175,78	28,25%	388,73	26,89%
B.6 Otros Servicios	36,15	4,39%	55,44	8,91%	91,58	6,33%
B.7 Gastos Portuarios	23,37	2,84%	38,49	6,19%	61,86	4,28%
B.8 Otros Gastos del Buque	13,45	1,63%	17,33	2,78%	30,78	2,13%
B.9 Otros Gastos no actividad pesquera	25,45	3,09%	22,37	3,59%	47,81	3,31%
<b>C = (A-B) VALOR AÑADIDO BRUTO a precios básicos</b>	<b>374,98</b>	<b>45,53%</b>	<b>208,83</b>	<b>33,56%</b>	<b>583,80</b>	<b>40,38%</b>
<b>D.- CONSUMOS DE CAPITAL FIJO (AMORTIZACIONES)</b>	<b>93,98</b>	<b>11,41%</b>	<b>80,51</b>	<b>12,94%</b>	<b>174,49</b>	<b>12,07%</b>
<b>E = (C-D) VALOR AÑADIDO NETO a precios básicos</b>	<b>281,00</b>	<b>34,12%</b>	<b>128,32</b>	<b>20,62%</b>	<b>409,32</b>	<b>28,31%</b>
<b>F.- OTRAS SUBVENCIONES a la Producción</b>	<b>36,96</b>	<b>4,49%</b>	<b>18,58</b>	<b>2,99%</b>	<b>55,54</b>	<b>3,84%</b>
<b>G.- OTROS IMPUESTOS sobre la Producción</b>	<b>2,25</b>	<b>0,27%</b>	<b>0,40</b>	<b>0,06%</b>	<b>2,64</b>	<b>0,18%</b>
<b>H = (E+F-G) RENTA DE LA PESCA</b>	<b>315,70</b>	<b>38,33%</b>	<b>146,51</b>	<b>23,55%</b>	<b>462,22</b>	<b>31,97%</b>

FUENTES: MARM-SGE- Encuesta Económica de Pesca Marítima

### 1.5. Esquema de las Macromagnitudes Pesca Marítima. Año 2008

Gráfico que nos explica visualmente la división de la producción Pesquera, así como del Valor Añadido Bruto y la Renta de la Pesca.

#### ESQUEMA MACROMAGNITUDES PESQUERAS 2008 (SEC-95). Pesca Marítima

(Valores en Millones de Euros)

INGRESOS por Actividad Pesquera		Subvenciones a los productos
1.445,17		0,72
PRODUCCIÓN a Precios Básicos		
1.445,89		
Valor Añadido Bruto a Precios Básicos	Consumos Intermedios	
583,80	862,09	
Valor Añadido Neto a Precios Básicos	Amortizaciones	
409,32	174,49	
Valor Añadido Neto a Precios Básicos	Otras Subvenciones netas a la producción	52,90
409,32		
RENTA DE LA PESCA		
462,22		

FUENTES: MARM-SGE- Encuesta Económica de Pesca Marítima

### 1.6. Renta de la Pesca por UTA (Unidad de Trabajo Anual)

En esta tabla se puede observar la Renta de la Pesca por unidad de trabajo Anual, es decir, por empleo equivalente a jornada completa (computando una jornada media anual de 1800 horas) para cada uno de los estratos considerados en la encuesta de Indicadores Económicos de la Pesca Marítima.

## RENTA DE LA PESCA por UTA. AÑO 2008

ESTRATOS			Renta de la Pesca	Nº UTA	RENTA DE LA Pesca por UTA
1ADTS3	Arrastreros	12-18	2.869.575,43 €	357	8.047,27 €
1ADTS4	Arrastreros	18-24	12.600.444,32 €	648	19.443,93 €
1ADTS5	Arrastreros	24-40	20.016.875,10 €	1.645	12.167,28 €
1APTS2	Cerqueros	10-12	1.081.020,02 €	69	15.605,89 €
1APTS3	Cerqueros	12-18	2.547.543,28 €	228	11.149,47 €
1APTS4	Cerqueros	18-24	17.468.464,24 €	920	18.990,56 €
1APTS5	Cerqueros	24-40	21.527.690,45 €	2.001	10.761,15 €
1AHOK1	Anzuelos (Palangreros, cañas)	00-10	158.228,71 €	14	11.583,36 €
1AHOK2	Anzuelos (Palangreros, cañas)	10-12	154.428,63 €	19	8.051,54 €
1AHOK3	Anzuelos (Palangreros, cañas)	12-18	4.403.058,64 €	324	13.580,47 €
1AHOK4	Anzuelos (Palangreros, cañas)	18-24	13.851.178,90 €	540	25.640,83 €
1AHOK5	Anzuelos (Palangreros, cañas)	24-40	8.111.506,93 €	697	11.632,07 €
1ADFN1	Redes de emalle y deriva	00-10	236.153,12 €	18	12.855,37 €
1ADFN2	Redes de emalle y deriva	10-12	447.856,29 €	39	11.352,50 €
1ADFN3	Redes de emalle y deriva	12-18	3.962.891,82 €	334	11.871,34 €
1ADFN4	Redes de emalle y deriva	18-24	6.000.208,93 €	285	21.052,63 €
1ADFN5	Redes de emalle y deriva	24-40	1.663.105,19 €	163	10.205,60 €
1APMP1	Artes móviles y fijas	00-10	35.431.255,48 €	2.622	13.515,13 €
1APMP2	Artes móviles y fijas	10-12	6.619.203,73 €	661	10.013,32 €
1APMP3	Artes móviles y fijas	12-18	13.783.355,14 €	1.115	12.364,19 €
1APMP4	Artes móviles y fijas	18-24	1.849.291,76 €	60	30.888,45 €
<b>Atl. N. Aguas Nac.</b>			<b>174.783.336,11 €</b>	<b>12.759</b>	<b>13.698,43 €</b>
2ADTS4	Arrastreros	18-24	525.018,51 €	27	19.445,13 €
2ADTS5	Arrastreros	24-40	17.051.412,12 €	1.401	12.167,33 €
2ADTS6	Arrastreros	40 ó mas	26.280.701,80 €	633	41.494,10 €
2AHOK4	Anzuelos (Palangreros, cañas)	18-24	1.539.019,88 €	60	25.641,78 €
2AHOK5	Anzuelos (Palangreros, cañas)	24-40	1.106.114,58 €	95	11.632,29 €
2ADFN5	Redes de emalle y deriva	24-40	16.815.841,38 €	1.648	10.205,71 €
<b>Atl. N. Aguas No Nac.</b>			<b>63.318.108,27 €</b>	<b>3.865</b>	<b>16.384,21 €</b>
<b>Total ATLANTICO NORTE</b>			<b>238.101.444,38 €</b>	<b>16.624</b>	<b>14.322,80 €</b>
1BDTS2	Arrastreros	06-12	730.128,12 €	53	13.804,65 €
1BDTS3	Arrastreros	12-18	8.561.256,98 €	478	17.897,47 €
1BDTS4	Arrastreros	18-24	20.775.732,23 €	2.158	9.629,36 €
1BDTS5	Arrastreros	24-40	19.463.364,08 €	998	19.507,65 €
1BPTS2	Cerqueros	06-12	408.087,68 €	39	10.339,19 €
1BPTS3	Cerqueros	12-18	7.905.675,42 €	667	11.859,52 €
1BPTS4	Cerqueros	18-24	17.080.662,94 €	880	19.401,47 €
1BPTS5	Cerqueros	24-40	10.301.079,07 €	149	69.083,76 €
1BHOK2	Anzuelos (Palangreros, cañas)	06-12	1.099.992,08 €	45	24.266,32 €
1BHOK3	Anzuelos (Palangreros, cañas)	12-18	3.685.960,38 €	333	11.059,98 €
1BHOK4	Anzuelos (Palangreros, cañas)	18-24	2.941.803,02 €	132	22.250,99 €
1BPMP1	Artes móviles y fijas	00-06	452.920,21 €	33	13.584,89 €
1BPMP2	Artes móviles y fijas	06-12	15.717.340,04 €	1.165	13.485,72 €
1BPMP3	Artes móviles y fijas	12-18	5.221.220,00 €	349	14.957,52 €
<b>Mediterráneo Aguas Nac.</b>			<b>114.345.222,25 €</b>	<b>7.481</b>	<b>15.285,18 €</b>
<b>Total MEDITERRANEO</b>			<b>114.345.222,25 €</b>	<b>7.481</b>	<b>15.285,18 €</b>
1CPTS6	Cerqueros	40 ó mas	12.412.357,41 €	279	44.479,17 €
1CHOK4	Anzuelos (Palangreros, cañas)	18-24	336.550,88 €	64	5.256,14 €
1CHOK5	Anzuelos (Palangreros, cañas)	24-40	7.317.752,89 €	732	9.993,38 €
1CHOK6	Anzuelos (Palangreros, cañas)	40 ó mas	172.785,20 €	21	8.420,33 €
1CPMP1	Artes móviles y fijas	00-10	2.683.119,56 €	333	8.055,24 €
1CPMP2	Artes móviles y fijas	10-12	920.657,04 €	69	13.311,99 €
1CPMP3	Artes móviles y fijas	12-18	1.466.510,40 €	169	8.694,55 €
1CPMP5	Artes móviles y fijas	24-40	1.266.066,16 €	103	12.327,81 €
<b>Otras Reg Aguas Nac.</b>			<b>26.575.799,54 €</b>	<b>1.769</b>	<b>15.018,90 €</b>
2CDTS5	Arrastreros	24-40	5.802.354,59 €	2.053	2.826,12 €
2CDTS6	Arrastreros	40 ó mas	15.460.651,61 €	750	20.614,48 €
2CPTS6	Cerqueros	40 ó mas	46.694.106,44 €	1.050	44.479,47 €
2CHOK4	Anzuelos (Palangreros, cañas)	18-24	336.550,88 €	64	5.256,14 €
2CHOK5	Anzuelos (Palangreros, cañas)	24-40	9.313.503,68 €	932	9.993,35 €
2CHOK6	Anzuelos (Palangreros, cañas)	40 ó mas	5.586.721,58 €	663	8.421,98 €
<b>Otras Reg Aguas No Nac.</b>			<b>83.193.888,77 €</b>	<b>5.512</b>	<b>15.092,55 €</b>
<b>Total OTRAS REGIONES</b>			<b>109.769.688,32 €</b>	<b>7.282</b>	<b>15.074,65 €</b>
<b>TOTAL AGUAS NACIONALES</b>			<b>315.704.357,90 €</b>	<b>22.010</b>	<b>14.343,91 €</b>
<b>TOTAL AGUAS NO NACIONALES</b>			<b>146.511.997,04 €</b>	<b>9.377</b>	<b>15.624,90 €</b>
<b>TOTAL</b>			<b>462.216.354,95 €</b>	<b>31.386</b>	<b>14.726,61 €</b>

UTA: Empleos Equivalentes a Jornada Completa (considerando una jornada media anual de 1.800 horas)

FUENTE: MARM-SGE- Encuesta Económica de Pesca Marítima

### **1.7. Indicadores Socioeconómicos de la Pesca Marítima**

Análisis de una serie de ratios sobre datos económicos, datos de empleo y datos de flota. Todos los datos se representan para los años 2006,2007 y 2008 para poder establecer las comparaciones entre años.



## INDICADORES SOCIOECONÓMICOS DEL SECTOR DE LA PESCA MARÍTIMA

RATIOS	AGUAS NACIONALES			AGUAS NO NACIONALES			TOTAL SECTOR PESCA MARÍTIMA		
	2006	2007	2008	2006	2007	2008	2006	2007	2008

### INDICADORES ECONÓMICOS

VARIACIÓN CIFRA DE INGRESOS POR ACTIVIDAD PESQUERA (%) (1)	-0,74%	-2,40%	4,15%	-28,37%	21,46%	-33,10%	-16,41%	9,19%	-15,99%
VARIACIÓN DEL VALOR AÑADIDO BRUTO A PRECIOS BÁSICOS (%) (1)	3,14%	-7,95%	-13,21%	-39,26%	30,79%	-39,82%	-17,62%	6,04%	-25,07%
VOLUMEN DE INGRESOS POR ARMADOR (1)	83.753,15	83.197,42	95.638,30	723.482,22	926.898,97	1.382.037,19	146.843,51	163.760,32	159.546,40
VOLUMEN DE RIQUEZA GENERADO POR ARMADOR (1)	48.540,12	45.475,01	43.561,38	250.793,54	345.988,25	464.062,99	68.486,44	74.170,25	64.451,83
PRODUCTIVIDAD POR BUQUE (1)	46.965,94	44.580,18	42.031,39	241.486,59	307.785,45	444.557,87	66.230,66	72.173,89	62.155,56

### INDICADORES DE EMPLEO

TASA ANUAL EMPLEO (%) (2)							0,15%	0,16%	0,14%
INGRESOS POR PUESTO DE TRABAJO (1)	48.153,46	49.099,87	37.404,88	46.200,16	48.483,95	66.321,87	47.184,15	48.765,05	46.045,09
RIQUEZA GENERADA POR PUESTO DE TRABAJO (1)	27.907,90	26.837,57	17.037,19	16.015,18	18.097,85	22.269,68	22.006,25	22.086,64	18.600,80
COSTE UNITARIO DE PUESTO DE TRABAJO (1)	17.750,14	16.958,87	12.716,85	15.669,22	13.635,18	17.967,12	16.717,50	15.152,11	14.285,70
VARIACIÓN GASTOS PERSONAL (1)	-4%	-9%	3%	-19%	1%	-36%	-11%	-4%	-16%
PRODUCTIVIDAD POR EMPLEADO (%) (1)	156%	157%	134%	101%	133%	124%	131%	145%	130%

### INDICADORES DE FLOTA

Nº BUQUES DEL CENSO (3)					13.331	13.002	11.247
Nº BUQUES RESULTADO DE LA ENCUESTA (1)					11.006	10.750	9.381
MEDIDAS DE ARQUEO	TRB (Suma Total) (3)				319.575	323.959	284.198
	GT (Suma Total) (3)				462.122	468.234	453.864
TAMAÑO MEDIO FLOTA (ESLORA) (3)					11,20	10,50	10,07
POTENCIA MEDIA (KW) (3)					-	-	-

FUENTES: (1) MARM-SGE- Encuesta Económica de Pesca Marítima

(2) Elaboración propia con datos INE

(3) Censo de Flota Operativa SGM a fecha 31-diciembre

## NOTA METODOLÓGICA:

INDICADORES ECONÓMICOS			
VARIACIÓN CIFRA DE INGRESOS POR ACTIVIDAD PESQUERA (%)	$= \frac{I_n - I_{n-1}}{I_{n-1}} \times 100$	Variación anual de la cifra de Ingresos por Actividad Pesquera, medido en %.	Con estos ratios se pretende establecer la evolución del sector así como su dinamismo.
VARIACIÓN DEL VALOR AÑADIDO BRUTO A PRECIOS BÁSICOS (%)	$= \frac{VAB_n - VAB_{n-1}}{VAB_{n-1}} \times 100$	Variación anual de la cifra del Valor Añadido Bruto a Precios básicos, medido en %.	
VOLUMEN DE INGRESOS POR ARMADOR	$= \frac{INGRESOS}{ARMADORES}$	Ingresos por actividad pesquera por armador	Establecen la distribución de la producción y la riqueza del Sector
VOLUMEN DE RIQUEZA GENERADO POR ARMADOR	$= \frac{VAB}{ARMADORES}$	Valor Añadido Bruto por armador	
PRODUCTIVIDAD POR BUQUE	$= \frac{I_{EXP} - CI_{pa}}{N^{\circ} Buques} \times 100$	Define la Rentabilidad de la inversión por Buque, medido en %  (I <sub>EXP</sub> =Ingresos Explotación; CI <sub>pa</sub> =Consumos Intermedios a precio de adquisición)	

INDICADORES DE EMPLEO		
TASA ANUAL EMPLEO	$= \frac{N^{\circ} Empleos}{Población Activa} \times 100$	Nº de Empleos de la Pesca dentro de la Población Activa, medido en %
INGRESOS POR PUESTO DE TRABAJO	$= \frac{Ingresos}{UTA}$	Ingresos por Puesto de Trabajo. Establece la relación entre producción y puestos de trabajo del sector.
RIQUEZA GENERADA POR PUESTO DE TRABAJO	$= \frac{VAB}{UTA}$	Muestra la capacidad de riqueza de cada puesto de trabajo
COSTE UNITARIO DE PUESTO DE TRABAJO	$= \frac{Gastos Personal}{UTA}$	Determina la Inversión en factor trabajo de las empresas
VARIACIÓN GASTOS DE PERSONAL	$= \frac{GP_n - GP_{n-1}}{GP_{n-1}} \times 100$	Variación anual de la cifra de Gastos de Personal, medido en %.
PRODUCTIVIDAD POR EMPLEADO	$= \frac{I_{EXP} - CI_{pa}}{Gastos Personal} \times 100$	Determina la rentabilidad de la inversión en factor trabajo, medido en %.  (I <sub>EXP</sub> =Ingresos Explotación; CI <sub>pa</sub> =Consumos Intermedios a precio de adquisición)

NOTA: UTA: Empleos Equivalentes a Jornada Completa (considerando una jornada media anual de 1.800 horas)

INDICADORES DE FLOTA		
Nº BUQUES DEL CENSO	Nº de Buques del Censo de Flota Operativa de la SGPM a 31 de diciembre. Dato stock.	
Nº BUQUES Resultado de la encuesta	Nº de Buques resultante después de corregir la población con lo obtenido en la encuesta	
MEDIDAS DE ARQUEO (**)	TRB	Capacidad de la flota según la Toneladas de Registro Bruto (Suma Total)
	GT	Capacidad de la flota según Tonelaje Bruto (Suma Total)
TAMAÑO MEDIO FLOTA (ESLORA)	Tamaño medio de la flota.	
POTENCIA MEDIA (KW)	Potencia media de la flota	

(\*\*) Convenio de 23 de Junio de 1969 sobre arqueo de buques

## **2. MACROMAGNITUDES, CUENTA DE RESULTADOS DE GESTIÓN Y EMPLEO.**

En este apartado se incluye la desagregación de las Macromagnitudes y de la Cuenta de Resultados de Gestión para los diferentes estratos.

### **2.1. Macromagnitudes de la Pesca Marítima.**

#### **MACROMAGNITUDES DE LA PESCA MARÍTIMA. DESAGREGACIÓN DE LA PRODUCCIÓN**

Muestra los resultados poblacionales de desagregación de la Producción.

---



## MACROMAGNITUDES DE PESCA MARÍTIMA. DESAGREGACIÓN DE LA PRODUCCIÓN (Miles de Euros)

ESTRATO	Población	Muestra	Ventas netas	Variación de existencias	M_01	M_02	M_03
					Ingresos por Actividad Pesquera	Subvenciones a los productos	PRODUCCIÓN a precios básicos
1ADTS3	87	11	10.388 €	0 €	10.388 €	0 €	10.388 €
1ADTS4	98	12	31.177 €	0 €	31.177 €	0 €	31.177 €
1ADTS5	123	29	98.026 €	452 €	98.478 €	281 €	98.759 €
1APTS2	21	8	1.482 €	0 €	1.482 €	0 €	1.482 €
1APTS3	132	4	5.394 €	0 €	5.394 €	0 €	5.394 €
1APTS4	114	8	29.923 €	0 €	29.923 €	0 €	29.923 €
1APTS5	134	23	50.038 €	6.846 €	56.885 €	0 €	56.885 €
1AHOK1	22	3	241 €	0 €	241 €	0 €	241 €
1AHOK2	38	3	311 €	0 €	311 €	0 €	311 €
1AHOK3	57	8	12.127 €	0 €	12.127 €	0 €	12.127 €
1AHOK4	47	9	24.693 €	0 €	24.693 €	0 €	24.693 €
1AHOK5	44	12	28.436 €	-136 €	28.299 €	0 €	28.299 €
1ADFN1	23	4	304 €	0 €	304 €	0 €	304 €
1ADFN2	15	6	851 €	0 €	851 €	4 €	855 €
1ADFN3	64	5	7.158 €	0 €	7.158 €	0 €	7.158 €
1ADFN4	30	8	10.006 €	0 €	10.006 €	0 €	10.006 €
1ADFN5	8	2	6.098 €	16 €	6.113 €	0 €	6.113 €
1APMP1	3.431	81	56.868 €	0 €	56.868 €	25 €	56.892 €
1APMP2	347	29	13.445 €	0 €	13.445 €	0 €	13.445 €
1APMP3	360	32	27.211 €	0 €	27.211 €	0 €	27.211 €
1APMP4	11	6	3.004 €	0 €	3.004 €	0 €	3.004 €
<b>Atl. N. Aguas Nac.</b>	<b>5.206</b>	<b>303</b>	<b>417.180 €</b>	<b>7.177 €</b>	<b>424.357 €</b>	<b>310 €</b>	<b>424.667 €</b>
2ADTS4	4	1	1.299 €	0 €	1.299 €	0 €	1.299 €
2ADTS5	105	25	83.504 €	385 €	83.889 €	240 €	84.128 €
2ADTS6	42	22	60.347 €	7.265 €	67.612 €	0 €	67.612 €
2AHOK4	5	1	2.744 €	0 €	2.744 €	0 €	2.744 €
2AHOK5	6	2	3.878 €	-19 €	3.859 €	0 €	3.859 €
2ADFN5	81	21	61.654 €	158 €	61.812 €	0 €	61.812 €
<b>Atl. N. Aguas No Nac.</b>	<b>243</b>	<b>72</b>	<b>213.425 €</b>	<b>7.790 €</b>	<b>221.215 €</b>	<b>240 €</b>	<b>221.454 €</b>
<b>Total ATLANTICO NORTE</b>	<b>5.449</b>	<b>375</b>	<b>630.605 €</b>	<b>14.967 €</b>	<b>645.572 €</b>	<b>550 €</b>	<b>646.121 €</b>
1BDTS2	28	6	2.191 €	0 €	2.191 €	0 €	2.191 €
1BDTS3	176	14	21.057 €	0 €	21.057 €	0 €	21.057 €
1BDTS4	443	25	89.651 €	0 €	89.651 €	0 €	89.651 €
1BDTS5	189	23	61.417 €	0 €	61.417 €	0 €	61.417 €
1BPTS2	21	4	930 €	0 €	930 €	0 €	930 €
1BPTS3	111	14	15.681 €	0 €	15.681 €	32 €	15.714 €
1BPTS4	101	12	30.964 €	0 €	30.964 €	0 €	30.964 €
1BPTS5	20	9	17.514 €	0 €	17.514 €	0 €	17.514 €
1BHOK2	48	2	1.804 €	0 €	1.804 €	0 €	1.804 €
1BHOK3	83	7	18.770 €	0 €	18.770 €	0 €	18.770 €
1BHOK4	32	5	8.061 €	0 €	8.061 €	0 €	8.061 €
1BPMP1	181	8	611 €	0 €	611 €	0 €	611 €
1BPMP2	1.320	52	30.663 €	0 €	30.663 €	0 €	30.663 €
1BPMP3	141	13	10.786 €	0 €	10.786 €	0 €	10.786 €
<b>Mediterráneo Aguas Nac.</b>	<b>2.894</b>	<b>194</b>	<b>310.101 €</b>	<b>0 €</b>	<b>310.101 €</b>	<b>32 €</b>	<b>310.134 €</b>
<b>Total MEDITERRANEO</b>	<b>2.894</b>	<b>194</b>	<b>310.101 €</b>	<b>0 €</b>	<b>310.101 €</b>	<b>32 €</b>	<b>310.134 €</b>
1CPTS6	9	6	39.873 €	1.054 €	40.926 €	0 €	40.926 €
1CHOK4	7	3	3.420 €	-44 €	3.375 €	0 €	3.375 €
1CHOK5	39	9	30.793 €	125 €	30.919 €	50 €	30.969 €
1CHOK6	1	1	1.210 €	62 €	1.272 €	0 €	1.272 €
1CPMP1	626	36	5.418 €	0 €	5.418 €	0 €	5.418 €
1CPMP2	69	5	1.387 €	0 €	1.387 €	0 €	1.387 €
1CPMP3	48	5	3.074 €	0 €	3.074 €	0 €	3.074 €
1CPMP5	13	5	2.425 €	0 €	2.425 €	0 €	2.425 €
<b>Otras Reg Aguas Nac.</b>	<b>812</b>	<b>70</b>	<b>87.600 €</b>	<b>1.197 €</b>	<b>88.796 €</b>	<b>50 €</b>	<b>88.846 €</b>
2CDTS5	74	42	82.739 €	8.325 €	91.063 €	0 €	91.063 €
2CDTS6	31	26	67.699 €	4.122 €	71.821 €	27 €	71.848 €
2CPTS6	33	23	149.997 €	3.964 €	153.961 €	0 €	153.961 €
2CHOK4	7	3	3.420 €	-44 €	3.375 €	0 €	3.375 €
2CHOK5	49	12	39.192 €	159 €	39.351 €	64 €	39.415 €
2CHOK6	32	11	39.130 €	2.002 €	41.131 €	0 €	41.131 €
<b>Otras Reg Aguas No Nac.</b>	<b>226</b>	<b>117</b>	<b>382.175 €</b>	<b>18.527 €</b>	<b>400.702 €</b>	<b>91 €</b>	<b>400.793 €</b>
<b>Total OTRAS REGIONES</b>	<b>1.038</b>	<b>187</b>	<b>469.775 €</b>	<b>19.724 €</b>	<b>489.498 €</b>	<b>141 €</b>	<b>489.640 €</b>
<b>TOTAL AGUAS NACIONALES</b>	<b>8.912</b>	<b>567</b>	<b>814.881 €</b>	<b>8.374 €</b>	<b>823.255 €</b>	<b>393 €</b>	<b>823.647 €</b>
<b>TOTAL AGUAS NO NACIONALES</b>	<b>469</b>	<b>189</b>	<b>595.600 €</b>	<b>26.317 €</b>	<b>621.917 €</b>	<b>331 €</b>	<b>622.247 €</b>
<b>TOTAL</b>	<b>9.381</b>	<b>756</b>	<b>1.410.481 €</b>	<b>34.691 €</b>	<b>1.445.171 €</b>	<b>723 €</b>	<b>1.445.895 €</b>

**MACROMAGNITUDES DE LA PESCA MARÍTIMA. VALOR AÑADIDO**

Muestra las desagregaciones de los resultados poblacionales de las variables principales consideradas en el estudio hasta llegar al Valor Añadido:



## MACROMAGNITUDES DE PESCA MARÍTIMA. VALOR AÑADIDO (Miles de euros)

ESTRATO	Población	Muestra	M_03	M_04	M_05	M_06	M_07
			Producción a precios Básicos	Consumos Intermedios	Valor Añadido Bruto a precios Básicos	Consumo de Capital Fijo	Valor Añadido Neto a precios Básicos
1ADTS3	87	11	10.388 €	7.456 €	2.932 €	523 €	2.408 €
1ADTS4	98	12	31.177 €	18.030 €	13.147 €	3.476 €	9.671 €
1ADTS5	123	29	98.759 €	67.408 €	31.351 €	16.060 €	15.292 €
1APTS2	21	8	1.482 €	383 €	1.099 €	33 €	1.067 €
1APTS3	132	4	5.394 €	2.722 €	2.671 €	250 €	2.421 €
1APTS4	114	8	29.923 €	11.581 €	18.342 €	2.712 €	15.630 €
1APTS5	134	23	56.885 €	32.208 €	24.676 €	7.137 €	17.539 €
1AHOK1	22	3	241 €	77 €	164 €	6 €	158 €
1AHOK2	38	3	311 €	106 €	204 €	50 €	154 €
1AHOK3	57	8	12.127 €	7.094 €	5.033 €	902 €	4.131 €
1AHOK4	47	9	24.693 €	9.864 €	14.829 €	1.937 €	12.892 €
1AHOK5	44	12	28.299 €	19.347 €	8.952 €	1.585 €	7.367 €
1ADFN1	23	4	304 €	60 €	244 €	8 €	236 €
1ADFN2	15	6	855 €	381 €	474 €	27 €	447 €
1ADFN3	64	5	7.158 €	2.988 €	4.170 €	246 €	3.924 €
1ADFN4	30	8	10.006 €	3.805 €	6.200 €	449 €	5.751 €
1ADFN5	8	2	6.113 €	3.660 €	2.453 €	1.041 €	1.413 €
1APMP1	3.431	81	56.892 €	18.619 €	38.273 €	2.775 €	35.498 €
1APMP2	347	29	13.445 €	6.118 €	7.327 €	712 €	6.616 €
1APMP3	360	32	27.211 €	11.796 €	15.415 €	2.194 €	13.221 €
1APMP4	11	6	3.004 €	1.246 €	1.758 €	33 €	1.724 €
<b>Atl. N. Aguas Nac.</b>	<b>5.206</b>	<b>303</b>	<b>424.667 €</b>	<b>224.952 €</b>	<b>199.716 €</b>	<b>42.155 €</b>	<b>157.560 €</b>
2ADTS4	4	1	1.299 €	751 €	548 €	145 €	403 €
2ADTS5	105	25	84.128 €	57.422 €	26.707 €	13.680 €	13.026 €
2ADTS6	42	22	67.612 €	37.120 €	30.493 €	5.776 €	24.716 €
2AHOK4	5	1	2.744 €	1.096 €	1.648 €	215 €	1.432 €
2AHOK5	6	2	3.859 €	2.638 €	1.221 €	216 €	1.005 €
2ADFN5	81	21	61.812 €	37.008 €	24.804 €	10.522 €	14.282 €
<b>Atl. N. Aguas No Nac.</b>	<b>243</b>	<b>72</b>	<b>221.454 €</b>	<b>136.035 €</b>	<b>85.419 €</b>	<b>30.554 €</b>	<b>54.864 €</b>
<b>Total ATLANTICO NORTE</b>	<b>5.449</b>	<b>375</b>	<b>646.121 €</b>	<b>360.987 €</b>	<b>285.134 €</b>	<b>72.710 €</b>	<b>212.425 €</b>
1BDTS2	28	6	2.191 €	1.281 €	910 €	218 €	692 €
1BDTS3	176	14	21.057 €	11.104 €	9.953 €	2.427 €	7.526 €
1BDTS4	443	25	89.651 €	58.090 €	31.561 €	16.762 €	14.799 €
1BDTS5	189	23	61.417 €	35.366 €	26.051 €	10.152 €	15.899 €
1BPTS2	21	4	930 €	522 €	408 €	0 €	408 €
1BPTS3	111	14	15.714 €	6.708 €	9.006 €	1.459 €	7.547 €
1BPTS4	101	12	30.964 €	11.900 €	19.064 €	2.615 €	16.449 €
1BPTS5	20	9	17.514 €	5.825 €	11.690 €	2.041 €	9.649 €
1BHOK2	48	2	1.804 €	720 €	1.084 €	0 €	1.084 €
1BHOK3	83	7	18.770 €	12.457 €	6.313 €	3.170 €	3.143 €
1BHOK4	32	5	8.061 €	4.961 €	3.100 €	639 €	2.462 €
1BPMP1	181	8	611 €	143 €	468 €	15 €	453 €
1BPMP2	1.320	52	30.663 €	13.023 €	17.640 €	2.105 €	15.535 €
1BPMP3	141	13	10.786 €	4.187 €	6.599 €	1.453 €	5.146 €
<b>Mediterráneo Aguas Nac.</b>	<b>2.894</b>	<b>194</b>	<b>310.134 €</b>	<b>166.286 €</b>	<b>143.847 €</b>	<b>43.056 €</b>	<b>100.791 €</b>
<b>Total MEDITERRANEO</b>	<b>2.894</b>	<b>194</b>	<b>310.134 €</b>	<b>166.286 €</b>	<b>143.847 €</b>	<b>43.056 €</b>	<b>100.791 €</b>
1CPTS6	9	6	40.926 €	24.659 €	16.267 €	4.242 €	12.026 €
1CHOK4	7	3	3.375 €	2.847 €	528 €	263 €	265 €
1CHOK5	39	9	30.969 €	23.107 €	7.862 €	3.102 €	4.759 €
1CHOK6	1	1	1.272 €	930 €	342 €	201 €	141 €
1CPMP1	626	36	5.418 €	2.152 €	3.266 €	631 €	2.634 €
1CPMP2	69	5	1.387 €	468 €	919 €	0 €	919 €
1CPMP3	48	5	3.074 €	1.844 €	1.230 €	165 €	1.065 €
1CPMP5	13	5	2.425 €	1.425 €	999 €	166 €	833 €
<b>Otras Reg Aguas Nac.</b>	<b>812</b>	<b>70</b>	<b>88.846 €</b>	<b>57.433 €</b>	<b>31.414 €</b>	<b>8.770 €</b>	<b>22.644 €</b>
2CDTS5	74	42	91.063 €	71.729 €	19.334 €	16.003 €	3.332 €
2CDTS6	31	26	71.848 €	50.573 €	21.275 €	7.278 €	13.997 €
2CPTS6	33	23	153.961 €	92.764 €	61.196 €	15.956 €	45.240 €
2CHOK4	7	3	3.375 €	2.847 €	528 €	263 €	265 €
2CHOK5	49	12	39.415 €	29.409 €	10.006 €	3.948 €	6.057 €
2CHOK6	32	11	41.131 €	30.061 €	11.070 €	6.503 €	4.568 €
<b>Otras Reg Aguas No Nac.</b>	<b>226</b>	<b>117</b>	<b>400.793 €</b>	<b>277.384 €</b>	<b>123.409 €</b>	<b>49.951 €</b>	<b>73.459 €</b>
<b>Total OTRAS REGIONES</b>	<b>1.038</b>	<b>187</b>	<b>489.640 €</b>	<b>334.817 €</b>	<b>154.823 €</b>	<b>58.720 €</b>	<b>96.103 €</b>
<b>TOTAL AGUAS NACIONALES</b>	<b>8.912</b>	<b>567</b>	<b>823.647 €</b>	<b>448.671 €</b>	<b>374.976 €</b>	<b>93.981 €</b>	<b>280.996 €</b>
<b>TOTAL AGUAS NO NACIONALES</b>	<b>469</b>	<b>189</b>	<b>622.247 €</b>	<b>413.419 €</b>	<b>208.828 €</b>	<b>80.505 €</b>	<b>128.323 €</b>
<b>TOTAL</b>	<b>9.381</b>	<b>756</b>	<b>1.445.895 €</b>	<b>862.090 €</b>	<b>583.805 €</b>	<b>174.486 €</b>	<b>409.319 €</b>

También se presenta la tabla de desagregaciones de los CONSUMOS INTERMEDIOS.

## MACROMAGNITUDES DE PESCA MARITIMA. DESAGREGACIÓN CONSUMOS INTERMEDIOS (Miles de euros)

ESTRATO	Población	Muestra	M_04										
			Consumos Intermedios	Cebo, sal, hielo, envases y embalajes	Aprovisionamientos	Aparejos	Repuestos, reparación y mantenimiento	Combustible y lubricantes	Otros Servicios	Gastos Portuarios	Otros gastos del buque	Otros Gastos No actividad pesquera	
1ADTS3	87	11	7.456 €	181 €	119 €	390 €	707 €	5.298 €	183 €	399 €	0 €	180 €	
1ADTS4	98	12	18.030 €	352 €	561 €	389 €	1.933 €	12.100 €	390 €	606 €	795 €	904 €	
1ADTS5	123	29	67.408 €	1.296 €	1.723 €	4.875 €	8.029 €	39.160 €	4.425 €	2.385 €	1.887 €	3.626 €	
1APTS2	21	8	383 €	27 €	0 €	41 €	100 €	132 €	14 €	30 €	23 €	17 €	
1APTS3	132	4	2.722 €	92 €	0 €	104 €	538 €	1.560 €	181 €	154 €	53 €	40 €	
1APTS4	114	8	11.581 €	444 €	592 €	1.296 €	2.521 €	4.318 €	610 €	196 €	1.183 €	420 €	
1APTS5	134	23	32.208 €	831 €	1.689 €	565 €	4.890 €	15.221 €	3.299 €	2.805 €	88 €	2.821 €	
1AHOK1	22	3	77 €	25 €	1 €	8 €	9 €	12 €	7 €	4 €	6 €	5 €	
1AHOK2	38	3	106 €	1 €	0 €	18 €	31 €	16 €	16 €	0 €	18 €	7 €	
1AHOK3	57	8	7.094 €	971 €	508 €	778 €	800 €	1.908 €	782 €	78 €	1.103 €	166 €	
1AHOK4	47	9	9.864 €	1.550 €	1.054 €	591 €	1.477 €	3.137 €	1.120 €	127 €	171 €	636 €	
1AHOK5	44	12	19.347 €	2.903 €	1.220 €	983 €	2.549 €	6.057 €	2.105 €	804 €	1.302 €	1.426 €	
1ADFN1	23	4	60 €	10 €	0 €	11 €	8 €	21 €	2 €	5 €	1 €	2 €	
1ADFN2	15	6	381 €	24 €	13 €	38 €	70 €	102 €	46 €	66 €	7 €	16 €	
1ADFN3	64	5	2.988 €	28 €	159 €	652 €	389 €	379 €	204 €	61 €	73 €	1.042 €	
1ADFN4	30	8	3.805 €	45 €	238 €	583 €	636 €	951 €	306 €	167 €	148 €	730 €	
1ADFN5	8	2	3.660 €	799 €	287 €	232 €	335 €	1.160 €	342 €	138 €	122 €	244 €	
1APMP1	3.431	81	18.619 €	1.177 €	142 €	2.666 €	2.958 €	7.730 €	445 €	1.756 €	902 €	844 €	
1APMP2	347	29	6.118 €	1.174 €	24 €	1.046 €	813 €	1.879 €	281 €	337 €	211 €	354 €	
1APMP3	360	32	11.796 €	750 €	189 €	981 €	2.274 €	5.112 €	471 €	776 €	575 €	667 €	
1APMP4	11	6	1.246 €	53 €	36 €	25 €	86 €	307 €	36 €	46 €	2 €	655 €	
<b>Atl. N. Aguas Nac.</b>	<b>5.206</b>	<b>303</b>	<b>224.952 €</b>	<b>12.735 €</b>	<b>8.556 €</b>	<b>16.273 €</b>	<b>31.151 €</b>	<b>106.562 €</b>	<b>15.266 €</b>	<b>10.938 €</b>	<b>8.670 €</b>	<b>14.801 €</b>	
2ADTS4	4	1	751 €	15 €	23 €	16 €	81 €	504 €	16 €	25 €	33 €	38 €	
2ADTS5	105	25	57.422 €	1.104 €	1.468 €	4.153 €	6.840 €	33.359 €	3.770 €	2.032 €	1.608 €	3.089 €	
2ADTS6	42	22	37.120 €	1.703 €	1.488 €	1.061 €	4.846 €	16.861 €	3.574 €	3.803 €	1.419 €	2.365 €	
2AHOK4	5	1	1.096 €	172 €	117 €	66 €	164 €	349 €	124 €	14 €	19 €	71 €	
2AHOK5	6	2	2.638 €	396 €	166 €	134 €	348 €	826 €	287 €	110 €	177 €	194 €	
2ADFN5	81	21	37.008 €	8.080 €	2.905 €	2.347 €	3.389 €	11.734 €	3.453 €	1.391 €	1.238 €	2.472 €	
<b>Atl. N. Aguas No Nac.</b>	<b>243</b>	<b>72</b>	<b>136.035 €</b>	<b>11.470 €</b>	<b>6.168 €</b>	<b>7.777 €</b>	<b>15.667 €</b>	<b>63.632 €</b>	<b>11.225 €</b>	<b>7.374 €</b>	<b>4.494 €</b>	<b>8.229 €</b>	
<b>Total ATLANTICO NORTE</b>	<b>5.449</b>	<b>375</b>	<b>360.987 €</b>	<b>24.204 €</b>	<b>14.724 €</b>	<b>24.050 €</b>	<b>46.818 €</b>	<b>170.194 €</b>	<b>26.490 €</b>	<b>18.312 €</b>	<b>13.164 €</b>	<b>23.030 €</b>	
1BDTS2	28	6	1.281 €	22 €	0 €	133 €	501 €	421 €	108 €	32 €	22 €	44 €	
1BDTS3	176	14	11.104 €	313 €	44 €	981 €	2.307 €	6.025 €	369 €	655 €	54 €	355 €	
1BDTS4	443	25	58.090 €	683 €	824 €	3.145 €	8.726 €	35.200 €	4.364 €	2.324 €	508 €	2.317 €	
1BDTS5	189	23	35.366 €	323 €	169 €	1.328 €	5.504 €	23.202 €	1.770 €	1.186 €	96 €	1.789 €	
1BPTS2	21	4	522 €	0 €	0 €	70 €	95 €	262 €	54 €	38 €	0 €	2 €	
1BPTS3	111	14	6.708 €	668 €	13 €	935 €	1.511 €	2.049 €	396 €	692 €	300 €	143 €	
1BPTS4	101	12	11.900 €	823 €	19 €	1.526 €	3.445 €	3.598 €	997 €	819 €	28 €	644 €	
1BPTS5	20	9	5.825 €	106 €	105 €	363 €	1.553 €	1.646 €	430 €	269 €	146 €	1.205 €	
1BHOK2	48	2	720 €	27 €	0 €	163 €	308 €	165 €	0 €	57 €	0 €	0 €	
1BHOK3	83	7	12.457 €	2.275 €	665 €	1.100 €	1.364 €	4.393 €	642 €	200 €	1.221 €	596 €	
1BHOK4	32	5	4.961 €	677 €	175 €	213 €	1.003 €	1.859 €	743 €	64 €	146 €	80 €	
1BPMP1	181	8	143 €	1 €	0 €	16 €	30 €	72 €	0 €	24 €	0 €	0 €	
1BPMP2	1.320	52	13.023 €	704 €	180 €	2.115 €	3.248 €	3.951 €	780 €	1.536 €	88 €	420 €	
1BPMP3	141	13	4.187 €	58 €	11 €	781 €	807 €	1.986 €	111 €	233 €	7 €	195 €	
<b>Mediterráneo Aguas Nac.</b>	<b>2.894</b>	<b>194</b>	<b>166.286 €</b>	<b>6.681 €</b>	<b>2.206 €</b>	<b>12.867 €</b>	<b>30.403 €</b>	<b>84.828 €</b>	<b>10.764 €</b>	<b>8.131 €</b>	<b>2.615 €</b>	<b>7.791 €</b>	
<b>Total MEDITERRANEO</b>	<b>2.894</b>	<b>194</b>	<b>166.286 €</b>	<b>6.681 €</b>	<b>2.206 €</b>	<b>12.867 €</b>	<b>30.403 €</b>	<b>84.828 €</b>	<b>10.764 €</b>	<b>8.131 €</b>	<b>2.615 €</b>	<b>7.791 €</b>	
1CPTS6	9	6	24.659 €	346 €	573 €	1.517 €	2.187 €	10.019 €	5.668 €	2.092 €	613 €	1.643 €	
1CHOK4	7	3	2.847 €	243 €	146 €	218 €	328 €	831 €	481 €	226 €	320 €	54 €	
1CHOK5	39	9	23.107 €	2.457 €	1.376 €	1.531 €	2.244 €	8.406 €	3.538 €	1.624 €	1.028 €	904 €	
1CHOK6	1	1	930 €	105 €	34 €	50 €	42 €	287 €	143 €	105 €	125 €	38 €	
1CPMP1	626	36	2.152 €	165 €	186 €	596 €	369 €	681 €	32 €	64 €	25 €	34 €	
1CPMP2	69	5	468 €	25 €	86 €	30 €	20 €	245 €	28 €	13 €	3 €	19 €	
1CPMP3	48	5	1.844 €	582 €	190 €	36 €	163 €	557 €	93 €	65 €	3 €	155 €	
1CPMP5	13	5	1.425 €	82 €	163 €	37 €	299 €	542 €	133 €	111 €	51 €	9 €	
<b>Otras Reg Aguas Nac.</b>	<b>812</b>	<b>70</b>	<b>57.433 €</b>	<b>4.006 €</b>	<b>2.752 €</b>	<b>4.015 €</b>	<b>5.651 €</b>	<b>21.569 €</b>	<b>10.116 €</b>	<b>4.301 €</b>	<b>2.168 €</b>	<b>2.856 €</b>	
2CDTS5	74	42	71.729 €	2.599 €	2.602 €	2.345 €	9.002 €	31.571 €	7.496 €	9.629 €	2.412 €	4.072 €	
2CDTS6	31	26	50.573 €	3.053 €	1.971 €	1.480 €	4.390 €	22.077 €	5.773 €	7.927 €	2.448 €	1.454 €	
2CPTS6	33	23	92.764 €	1.303 €	2.154 €	5.708 €	8.229 €	37.691 €	21.324 €	7.869 €	2.307 €	6.180 €	
2CHOK4	7	3	2.847 €	243 €	146 €	218 €	328 €	831 €	481 €	226 €	320 €	54 €	
2CHOK5	49	12	29.409 €	3.127 €	1.751 €	1.949 €	2.855 €	10.699 €	4.503 €	2.067 €	1.308 €	1.150 €	
2CHOK6	32	11	30.061 €	3.399 €	1.112 €	1.604 €	1.374 €	9.275 €	4.636 €	3.397 €	4.037 €	1.227 €	
<b>Otras Reg Aguas No Nac.</b>	<b>226</b>	<b>117</b>	<b>277.384 €</b>	<b>13.725 €</b>	<b>9.735 €</b>	<b>13.303 €</b>	<b>26.179 €</b>	<b>112.144 €</b>	<b>44.213 €</b>	<b>31.116 €</b>	<b>12.832 €</b>	<b>14.137 €</b>	
<b>Total OTRAS REGIONES</b>	<b>1.038</b>	<b>187</b>	<b>334.817 €</b>	<b>17.731 €</b>	<b>12.487 €</b>	<b>17.318 €</b>	<b>31.830 €</b>	<b>133.712 €</b>	<b>54.329 €</b>	<b>35.416 €</b>	<b>15.000 €</b>	<b>16.993 €</b>	
<b>TOTAL AGUAS NACIONALES</b>	<b>8.912</b>	<b>567</b>	<b>448.671 €</b>	<b>23.422 €</b>	<b>13.514 €</b>	<b>33.154 €</b>	<b>67.205 €</b>	<b>212.959 €</b>	<b>36.145 €</b>	<b>23.369 €</b>	<b>13.453 €</b>	<b>25.448 €</b>	
<b>TOTAL AGUAS NO NACIONALES</b>	<b>469</b>	<b>189</b>	<b>413.419 €</b>	<b>25.195 €</b>	<b>15.903 €</b>	<b>21.081 €</b>	<b>41.845 €</b>	<b>175.776 €</b>	<b>55.437 €</b>	<b>38.490 €</b>	<b>17.326 €</b>	<b>22.366 €</b>	
<b>TOTAL</b>	<b>9.381</b>	<b>756</b>	<b>862.090 €</b>	<b>48.617 €</b>	<b>29.417 €</b>	<b>54.235 €</b>	<b>109.050 €</b>	<b>388.735 €</b>	<b>91.583 €</b>	<b>61.859 €</b>	<b>30.779 €</b>	<b>47.814 €</b>	

## MACROMAGNITUDES DE LA PESCA MARÍTIMA. RENTA

Por último se muestran los resultados poblacionales de las variables principales consideradas en el estudio hasta llegar a la Renta:

## MACROMAGNITUDES DE PESCA MARÍTIMA. RENTA (Miles de euros)

ESTRATO	Población	Muestra	M_07	M_08	M_09	M_10	M_11	M_12
			Valor Añadido Neto a precios Básicos	Otras subvenciones a la producción	Otros Impuestos sobre la producción	Renta de la Pesca	Remuneración de asalariados	Excedente Neto de Explotación / Renta Mixta
1ADTS3	87	11	2.408 €	471 €	10 €	2.870 €	3.542 €	-672 €
1ADTS4	98	12	9.671 €	2.955 €	25 €	12.600 €	6.466 €	6.134 €
1ADTS5	123	29	15.292 €	4.854 €	129 €	20.017 €	35.096 €	-15.079 €
1APTS2	21	8	1.067 €	17 €	3 €	1.081 €	855 €	226 €
1APTS3	132	4	2.421 €	129 €	3 €	2.548 €	1.608 €	939 €
1APTS4	114	8	15.630 €	2.161 €	323 €	17.468 €	13.590 €	3.879 €
1APTS5	134	23	17.539 €	4.551 €	562 €	21.528 €	26.732 €	-5.204 €
1AHOK1	22	3	158 €	0 €	0 €	158 €	48 €	110 €
1AHOK2	38	3	154 €	0 €	0 €	154 €	185 €	-31 €
1AHOK3	57	8	4.131 €	305 €	33 €	4.403 €	3.486 €	917 €
1AHOK4	47	9	12.892 €	994 €	35 €	13.851 €	10.758 €	3.093 €
1AHOK5	44	12	7.367 €	749 €	5 €	8.112 €	8.636 €	-525 €
1ADFN1	23	4	236 €	0 €	0 €	236 €	58 €	178 €
1ADFN2	15	6	447 €	4 €	3 €	448 €	340 €	108 €
1ADFN3	64	5	3.924 €	43 €	4 €	3.963 €	4.521 €	-558 €
1ADFN4	30	8	5.751 €	255 €	6 €	6.000 €	4.660 €	1.340 €
1ADFN5	8	2	1.413 €	254 €	4 €	1.663 €	2.662 €	-999 €
1APMP1	3.431	81	35.498 €	133 €	200 €	35.431 €	14.554 €	20.877 €
1APMP2	347	29	6.616 €	8 €	4 €	6.619 €	4.638 €	1.981 €
1APMP3	360	32	13.221 €	612 €	49 €	13.783 €	10.504 €	3.279 €
1APMP4	11	6	1.724 €	125 €	0 €	1.849 €	805 €	1.044 €
<b>Atl. N. Aguas Nac.</b>	<b>5.206</b>	<b>303</b>	<b>157.560 €</b>	<b>18.621 €</b>	<b>1.398 €</b>	<b>174.783 €</b>	<b>153.745 €</b>	<b>21.038 €</b>
2ADTS4	4	1	403 €	123 €	1 €	525 €	269 €	256 €
2ADTS5	105	25	13.026 €	4.135 €	110 €	17.051 €	29.897 €	-12.845 €
2ADTS6	42	22	24.716 €	1.569 €	5 €	26.281 €	20.873 €	5.408 €
2AHOK4	5	1	1.432 €	110 €	4 €	1.539 €	1.195 €	344 €
2AHOK5	6	2	1.005 €	102 €	1 €	1.106 €	1.178 €	-72 €
2ADFN5	81	21	14.282 €	2.573 €	39 €	16.816 €	26.917 €	-10.102 €
<b>Atl. N. Aguas No Nac.</b>	<b>243</b>	<b>72</b>	<b>54.864 €</b>	<b>8.613 €</b>	<b>159 €</b>	<b>63.318 €</b>	<b>80.329 €</b>	<b>-17.011 €</b>
<b>Total ATLANTICO NORTE</b>	<b>5.449</b>	<b>375</b>	<b>212.425 €</b>	<b>27.234 €</b>	<b>1.557 €</b>	<b>238.101 €</b>	<b>234.075 €</b>	<b>4.027 €</b>
1BDTS2	28	6	692 €	38 €	1 €	730 €	482 €	248 €
1BDTS3	176	14	7.526 €	1.169 €	134 €	8.561 €	5.529 €	3.032 €
1BDTS4	443	25	14.799 €	6.174 €	198 €	20.776 €	27.503 €	-6.727 €
1BDTS5	189	23	15.899 €	3.846 €	282 €	19.463 €	19.160 €	303 €
1BPPTS2	21	4	408 €	0 €	0 €	408 €	70 €	338 €
1BPPTS3	111	14	7.547 €	361 €	2 €	7.906 €	6.774 €	1.132 €
1BPPTS4	101	12	16.449 €	645 €	14 €	17.081 €	16.384 €	697 €
1BPPTS5	20	9	9.649 €	675 €	23 €	10.301 €	9.604 €	697 €
1BHOK2	48	2	1.084 €	16 €	0 €	1.100 €	726 €	374 €
1BHOK3	83	7	3.143 €	560 €	17 €	3.686 €	5.935 €	-2.249 €
1BHOK4	32	5	2.462 €	481 €	0 €	2.942 €	2.581 €	361 €
1BPMP1	181	8	453 €	0 €	0 €	453 €	0 €	453 €
1BPMP2	1.320	52	15.535 €	236 €	53 €	15.717 €	7.929 €	7.789 €
1BPMP3	141	13	5.146 €	95 €	19 €	5.221 €	2.703 €	2.518 €
<b>Mediterráneo Aguas Nac.</b>	<b>2.894</b>	<b>194</b>	<b>100.791 €</b>	<b>14.296 €</b>	<b>743 €</b>	<b>114.345 €</b>	<b>105.381 €</b>	<b>8.964 €</b>
<b>Total MEDITERRANEO</b>	<b>2.894</b>	<b>194</b>	<b>100.791 €</b>	<b>14.296 €</b>	<b>743 €</b>	<b>114.345 €</b>	<b>105.381 €</b>	<b>8.964 €</b>
1CPTS6	9	6	12.026 €	390 €	3 €	12.412 €	7.239 €	5.174 €
1CHOK4	7	3	265 €	75 €	4 €	337 €	1.073 €	-736 €
1CHOK5	39	9	4.759 €	2.637 €	79 €	7.318 €	8.095 €	-777 €
1CHOK6	1	1	141 €	33 €	2 €	173 €	293 €	-121 €
1CPMP1	626	36	2.634 €	68 €	19 €	2.683 €	1.250 €	1.433 €
1CPMP2	69	5	919 €	1 €	0 €	921 €	366 €	555 €
1CPMP3	48	5	1.065 €	401 €	0 €	1.467 €	1.219 €	248 €
1CPMP5	13	5	833 €	433 €	0 €	1.266 €	1.228 €	38 €
<b>Otras Reg Aguas Nac.</b>	<b>812</b>	<b>70</b>	<b>22.644 €</b>	<b>4.039 €</b>	<b>107 €</b>	<b>26.576 €</b>	<b>20.762 €</b>	<b>5.813 €</b>
2CDTS5	74	42	3.332 €	2.476 €	6 €	5.802 €	20.143 €	-14.340 €
2CDTS6	31	26	13.997 €	1.529 €	65 €	15.461 €	19.915 €	-4.455 €
2CPTS6	33	23	45.240 €	1.465 €	11 €	46.694 €	27.231 €	19.463 €
2CHOK4	7	3	265 €	75 €	4 €	337 €	1.073 €	-736 €
2CHOK5	49	12	6.057 €	3.357 €	101 €	9.314 €	10.303 €	-989 €
2CHOK6	32	11	4.568 €	1.069 €	50 €	5.587 €	9.488 €	-3.901 €
<b>Otras Reg Aguas No Nac.</b>	<b>226</b>	<b>117</b>	<b>73.459 €</b>	<b>9.972 €</b>	<b>237 €</b>	<b>83.194 €</b>	<b>88.153 €</b>	<b>-4.959 €</b>
<b>Total OTRAS REGIONES</b>	<b>1.038</b>	<b>187</b>	<b>96.103 €</b>	<b>14.010 €</b>	<b>343 €</b>	<b>109.770 €</b>	<b>108.915 €</b>	<b>854 €</b>
<b>TOTAL AGUAS NACIONALES</b>	<b>8.912</b>	<b>567</b>	<b>280.996 €</b>	<b>36.956 €</b>	<b>2.247 €</b>	<b>315.704 €</b>	<b>279.889 €</b>	<b>35.816 €</b>
<b>TOTAL AGUAS NO NACIONALES</b>	<b>469</b>	<b>189</b>	<b>128.323 €</b>	<b>18.584 €</b>	<b>396 €</b>	<b>146.512 €</b>	<b>168.482 €</b>	<b>-21.970 €</b>
<b>TOTAL</b>	<b>9.381</b>	<b>756</b>	<b>409.319 €</b>	<b>55.541 €</b>	<b>2.643 €</b>	<b>462.216 €</b>	<b>448.371 €</b>	<b>13.846 €</b>

## 2.2. Cuenta de Resultados de Gestión.

### RESULTADOS DE GESTIÓN DE LA PESCA MARÍTIMA. VARIABLES PRINCIPALES

Muestra los resultados poblacionales de las variables principales consideradas en el estudio:

Resultados Básicos Directos:



**RESULTADOS DE GESTIÓN DE LA PESCA MARÍTIMA. ESTIMACIÓN DE LOS TOTALES POBLACIONALES. (Miles de euros)**
**Resultados Básicos Directos.**

ESTRATO	Población	Muestra	RD_03	RD_05	RD_09	RD_11
			Ingresos Totales	Margen de Contribución	Resultado de operaciones	Resultado económico
1ADTS3	87	11	10.860 €	10.679 €	-482 €	-482 €
1ADTS4	98	12	34.132 €	33.779 €	7.295 €	7.295 €
1ADTS5	123	29	103.613 €	102.317 €	-7.328 €	-7.328 €
1APTS2	21	8	1.499 €	1.472 €	247 €	247 €
1APTS3	132	4	5.523 €	5.431 €	982 €	982 €
1APTS4	114	8	32.084 €	31.640 €	4.726 €	4.726 €
1APTS5	134	23	61.435 €	60.605 €	-919 €	-919 €
1AHOK1	22	3	241 €	216 €	115 €	115 €
1AHOK2	38	3	311 €	310 €	-24 €	-24 €
1AHOK3	57	8	12.432 €	11.461 €	1.121 €	1.121 €
1AHOK4	47	9	25.687 €	24.137 €	4.223 €	4.223 €
1AHOK5	44	12	29.048 €	26.145 €	996 €	996 €
1ADFN1	23	4	304 €	294 €	181 €	181 €
1ADFN2	15	6	859 €	835 €	127 €	127 €
1ADFN3	64	5	7.201 €	7.173 €	713 €	713 €
1ADFN4	30	8	10.261 €	10.216 €	2.196 €	2.196 €
1ADFN5	8	2	6.368 €	5.569 €	-376 €	-376 €
1APMP1	3.431	81	57.025 €	55.848 €	21.929 €	21.929 €
1APMP2	347	29	13.453 €	12.279 €	2.524 €	2.524 €
1APMP3	360	32	27.823 €	27.073 €	4.155 €	4.155 €
1APMP4	11	6	3.129 €	3.076 €	1.931 €	1.931 €
<b>Atl. N. Aguas Nac.</b>	<b>5.206</b>	<b>303</b>	<b>443.288 €</b>	<b>430.554 €</b>	<b>44.331 €</b>	<b>44.331 €</b>
2ADTS4	4	1	1.422 €	1.407 €	304 €	304 €
2ADTS5	105	25	88.263 €	87.159 €	-6.242 €	-6.242 €
2ADTS6	42	22	69.182 €	67.479 €	10.470 €	10.470 €
2AHOK4	5	1	2.854 €	2.682 €	469 €	469 €
2AHOK5	6	2	3.961 €	3.565 €	136 €	136 €
2ADFN5	81	21	64.385 €	56.305 €	-3.797 €	-3.797 €
<b>Atl. N. Aguas No Nac.</b>	<b>243</b>	<b>72</b>	<b>230.067 €</b>	<b>218.597 €</b>	<b>1.340 €</b>	<b>1.340 €</b>
<b>Total ATLANTICO NORTE</b>	<b>5.449</b>	<b>375</b>	<b>673.355 €</b>	<b>649.151 €</b>	<b>45.671 €</b>	<b>45.671 €</b>
1BDTS2	28	6	2.230 €	2.208 €	292 €	292 €
1BDTS3	176	14	22.226 €	21.913 €	3.521 €	3.521 €
1BDTS4	443	25	95.826 €	95.143 €	-3.905 €	-3.905 €
1BDTS5	189	23	65.263 €	64.940 €	2.753 €	2.753 €
1BPTS2	21	4	930 €	930 €	340 €	340 €
1BPTS3	111	14	16.074 €	15.406 €	1.292 €	1.292 €
1BPTS4	101	12	31.609 €	30.786 €	1.354 €	1.354 €
1BPTS5	20	9	18.189 €	18.083 €	1.926 €	1.926 €
1BHOK2	48	2	1.820 €	1.793 €	374 €	374 €
1BHOK3	83	7	19.330 €	17.055 €	-1.243 €	-1.243 €
1BHOK4	32	5	8.542 €	7.865 €	441 €	441 €
1BPMP1	181	8	611 €	610 €	453 €	453 €
1BPMP2	1.320	52	30.899 €	30.194 €	8.298 €	8.298 €
1BPMP3	141	13	10.881 €	10.823 €	2.732 €	2.732 €
<b>Mediterráneo Aguas Nac.</b>	<b>2.894</b>	<b>194</b>	<b>324.430 €</b>	<b>317.749 €</b>	<b>18.629 €</b>	<b>18.629 €</b>
<b>Total MEDITERRANEO</b>	<b>2.894</b>	<b>194</b>	<b>324.430 €</b>	<b>317.749 €</b>	<b>18.629 €</b>	<b>18.629 €</b>
1CPST6	9	6	41.316 €	40.969 €	7.832 €	7.832 €
1CHOK4	7	3	3.450 €	3.207 €	-648 €	-648 €
1CHOK5	39	9	33.606 €	31.149 €	579 €	579 €
1CHOK6	1	1	1.305 €	1.200 €	-32 €	-32 €
1CPMP1	626	36	5.486 €	5.321 €	1.486 €	1.486 €
1CPMP2	69	5	1.389 €	1.364 €	574 €	574 €
1CPMP3	48	5	3.475 €	2.893 €	434 €	434 €
1CPMP5	13	5	2.857 €	2.776 €	117 €	117 €
<b>Otras Reg Aguas Nac.</b>	<b>812</b>	<b>70</b>	<b>92.885 €</b>	<b>88.879 €</b>	<b>10.342 €</b>	<b>10.342 €</b>
2CDTS5	74	42	93.540 €	90.941 €	-5.383 €	-5.383 €
2CDTS6	31	26	73.377 €	70.324 €	-1.137 €	-1.137 €
2CPTS6	33	23	155.426 €	154.123 €	29.462 €	29.462 €
2CHOK4	7	3	3.450 €	3.207 €	-648 €	-648 €
2CHOK5	49	12	42.772 €	39.644 €	737 €	737 €
2CHOK6	32	11	42.200 €	38.801 €	-1.028 €	-1.028 €
<b>Otras Reg Aguas No Nac.</b>	<b>226</b>	<b>117</b>	<b>410.765 €</b>	<b>397.040 €</b>	<b>22.003 €</b>	<b>22.003 €</b>
<b>Total OTRAS REGIONES</b>	<b>1.038</b>	<b>187</b>	<b>503.650 €</b>	<b>485.919 €</b>	<b>32.344 €</b>	<b>32.344 €</b>
<b>TOTAL AGUAS NACIONALES</b>	<b>8.912</b>	<b>567</b>	<b>860.603 €</b>	<b>837.182 €</b>	<b>73.302 €</b>	<b>73.302 €</b>
<b>TOTAL AGUAS NO NACIONALES</b>	<b>469</b>	<b>189</b>	<b>640.832 €</b>	<b>615.637 €</b>	<b>23.342 €</b>	<b>23.342 €</b>
<b>TOTAL</b>	<b>9.381</b>	<b>756</b>	<b>1.501.435 €</b>	<b>1.452.819 €</b>	<b>96.644 €</b>	<b>96.644 €</b>

## Resultados Básicos Indirectos:

## Resultados Básicos Indirectos.

ESTRATO	Población	Muestra	RI_03	RI_05	RI_09	RI_11
			Ingresos Totales	Margen de Contribución	Resultado de operaciones	Resultado económico
1ADTS3	87	11	0 €	0 €	-180 €	-180 €
1ADTS4	98	12	45 €	45 €	-1.535 €	-1.140 €
1ADTS5	123	29	1.155 €	1.155 €	-12.208 €	-7.697 €
1APTS2	21	8	0 €	0 €	-26 €	-19 €
1APTS3	132	4	0 €	0 €	-40 €	-40 €
1APTS4	114	8	46 €	46 €	-795 €	-625 €
1APTS5	134	23	233 €	233 €	-5.112 €	-4.064 €
1AHOK1	22	3	0 €	0 €	-5 €	-5 €
1AHOK2	38	3	0 €	0 €	-7 €	-7 €
1AHOK3	57	8	0 €	0 €	-191 €	-187 €
1AHOK4	47	9	119 €	119 €	-1.408 €	-1.095 €
1AHOK5	44	12	464 €	464 €	-1.507 €	-1.517 €
1ADFN1	23	4	0 €	0 €	-2 €	-2 €
1ADFN2	15	6	0 €	0 €	-22 €	-16 €
1ADFN3	64	5	0 €	0 €	-1.309 €	-1.268 €
1ADFN4	30	8	0 €	0 €	-951 €	-850 €
1ADFN5	8	2	12 €	12 €	-943 €	-620 €
1APMP1	3.431	81	0 €	0 €	-1.210 €	-954 €
1APMP2	347	29	0 €	0 €	-632 €	-538 €
1APMP3	360	32	15 €	15 €	-1.374 €	-864 €
1APMP4	11	6	6 €	6 €	-1.130 €	-887 €
<b>Atl. N. Aguas Nac.</b>	<b>5.206</b>	<b>303</b>	<b>2.095 €</b>	<b>2.095 €</b>	<b>-30.587 €</b>	<b>-22.574 €</b>
2ADTS4	4	1	2 €	2 €	-64 €	-47 €
2ADTS5	105	25	984 €	984 €	-10.400 €	-6.557 €
2ADTS6	42	22	1.079 €	1.079 €	-6.835 €	-5.060 €
2AHOK4	5	1	13 €	13 €	-156 €	-122 €
2AHOK5	6	2	63 €	63 €	-206 €	-207 €
2ADFN5	81	21	117 €	117 €	-9.538 €	-6.268 €
<b>Atl. N. Aguas No Nac.</b>	<b>243</b>	<b>72</b>	<b>2.258 €</b>	<b>2.258 €</b>	<b>-27.199 €</b>	<b>-18.260 €</b>
<b>Total ATLANTICO NORTE</b>	<b>5.449</b>	<b>375</b>	<b>4.353 €</b>	<b>4.353 €</b>	<b>-57.785 €</b>	<b>-40.834 €</b>
1BDTS2	28	6	0 €	0 €	-109 €	-44 €
1BDTS3	176	14	22 €	22 €	-1.066 €	-470 €
1BDTS4	443	25	388 €	388 €	-6.196 €	-2.642 €
1BDTS5	189	23	190 €	190 €	-4.371 €	-2.327 €
1BPPTS2	21	4	0 €	0 €	-2 €	-2 €
1BPPTS3	111	14	96 €	96 €	-359 €	-159 €
1BPPTS4	101	12	4 €	4 €	-1.086 €	-652 €
1BPPTS5	20	9	1.123 €	1.123 €	-436 €	-1.225 €
1BHOK2	48	2	0 €	0 €	-76 €	0 €
1BHOK3	83	7	0 €	0 €	-1.805 €	-1.001 €
1BHOK4	32	5	6 €	6 €	-378 €	-80 €
1BPMP1	181	8	0 €	0 €	0 €	0 €
1BPMP2	1.320	52	0 €	0 €	-868 €	-482 €
1BPMP3	141	13	0 €	0 €	-353 €	-200 €
<b>Mediterráneo Aguas Nac.</b>	<b>2.894</b>	<b>194</b>	<b>1.831 €</b>	<b>1.831 €</b>	<b>-17.107 €</b>	<b>-9.284 €</b>
<b>Total MEDITERRANEO</b>	<b>2.894</b>	<b>194</b>	<b>1.831 €</b>	<b>1.831 €</b>	<b>-17.107 €</b>	<b>-9.284 €</b>
1CPPTS6	9	6	180 €	180 €	-3.763 €	-2.658 €
1CHOK4	7	3	11 €	11 €	-180 €	-88 €
1CHOK5	39	9	295 €	295 €	-2.073 €	-1.320 €
1CHOK6	1	1	11 €	11 €	-118 €	-87 €
1CPMP1	626	36	0 €	0 €	-34 €	-34 €
1CPMP2	69	5	0 €	0 €	-19 €	-19 €
1CPMP3	48	5	0 €	0 €	-227 €	-186 €
1CPMP5	13	5	0 €	0 €	-79 €	-79 €
<b>Otras Reg Aguas Nac.</b>	<b>812</b>	<b>70</b>	<b>496 €</b>	<b>496 €</b>	<b>-6.493 €</b>	<b>-4.471 €</b>
2CDTS5	74	42	1.078 €	1.078 €	-11.695 €	-8.956 €
2CDTS6	31	26	875 €	875 €	-3.963 €	-3.253 €
2CPTS6	33	23	677 €	677 €	-14.157 €	-10.000 €
2CHOK4	7	3	11 €	11 €	-180 €	-88 €
2CHOK5	49	12	376 €	376 €	-2.639 €	-1.680 €
2CHOK6	32	11	344 €	344 €	-3.808 €	-2.825 €
<b>Otras Reg Aguas No Nac.</b>	<b>226</b>	<b>117</b>	<b>3.360 €</b>	<b>3.360 €</b>	<b>-36.442 €</b>	<b>-26.801 €</b>
<b>Total OTRAS REGIONES</b>	<b>1.038</b>	<b>187</b>	<b>3.856 €</b>	<b>3.856 €</b>	<b>-42.935 €</b>	<b>-31.272 €</b>
<b>TOTAL AGUAS NACIONALES</b>	<b>8.912</b>	<b>567</b>	<b>4.422 €</b>	<b>4.422 €</b>	<b>-54.187 €</b>	<b>-36.329 €</b>
<b>TOTAL AGUAS NO NACIONALES</b>	<b>469</b>	<b>189</b>	<b>5.618 €</b>	<b>5.618 €</b>	<b>-63.640 €</b>	<b>-45.061 €</b>
<b>TOTAL</b>	<b>9.381</b>	<b>756</b>	<b>10.040 €</b>	<b>10.040 €</b>	<b>-117.827 €</b>	<b>-81.390 €</b>



**RESULTADOS DE GESTIÓN DE LA PESCA MARÍTIMA. VARIABLES BÁSICAS**

Muestra los resultados poblacionales desagregados de algunas variables básicas consideradas en el estudio:

**Desagregaciones Resultados Directos**

<b>RESULTADOS DE GESTIÓN DE LA PESCA MARÍTIMA. ESTIMACIÓN DE LOS TOTALES POBLACIONALES (Miles de euros)</b>									
<b>Desagregaciones Resultados Directos.</b>									
ESTRATO	Población	Muestra	RD_01	RD_02	RD_04	RD_06	RD_07	RD_08	
			Ingresos por Operaciones Ordinarias netos de subvenciones	Subvenciones (Directas) = Subv. a los productos + Otras subv a la producción	Compras	Otros Gastos	Gastos de Personal	Amortizaciones	
1ADTS3	87	11	10.388 €	471 €	181 €	7.096 €	3.542 €	523 €	
1ADTS4	98	12	31.177 €	2.955 €	352 €	16.774 €	6.271 €	3.439 €	
1ADTS5	123	29	98.478 €	5.135 €	1.296 €	62.486 €	31.695 €	15.465 €	
1APTS2	21	8	1.482 €	17 €	27 €	339 €	855 €	31 €	
1APTS3	132	4	5.394 €	129 €	92 €	2.590 €	1.608 €	250 €	
1APTS4	114	8	29.923 €	2.161 €	444 €	10.716 €	13.590 €	2.608 €	
1APTS5	134	23	56.885 €	4.551 €	831 €	28.556 €	26.155 €	6.812 €	
1AHOK1	22	3	241 €	0 €	25 €	47 €	48 €	6 €	
1AHOK2	38	3	311 €	0 €	1 €	99 €	185 €	50 €	
1AHOK3	57	8	12.127 €	305 €	971 €	5.956 €	3.486 €	898 €	
1AHOK4	47	9	24.693 €	994 €	1.550 €	7.678 €	10.562 €	1.674 €	
1AHOK5	44	12	28.299 €	749 €	2.903 €	15.018 €	8.567 €	1.564 €	
1ADFN1	23	4	304 €	0 €	10 €	48 €	58 €	8 €	
1ADFN2	15	6	851 €	8 €	24 €	341 €	340 €	27 €	
1ADFN3	64	5	7.158 €	43 €	28 €	1.919 €	4.335 €	206 €	
1ADFN4	30	8	10.006 €	255 €	45 €	3.030 €	4.586 €	403 €	
1ADFN5	8	2	6.113 €	254 €	799 €	2.617 €	2.505 €	823 €	
1APMP1	3.431	81	56.868 €	158 €	1.177 €	16.599 €	14.554 €	2.766 €	
1APMP2	347	29	13.445 €	8 €	1.174 €	4.590 €	4.638 €	527 €	
1APMP3	360	32	27.211 €	612 €	750 €	10.378 €	10.463 €	2.077 €	
1APMP4	11	6	3.004 €	125 €	53 €	538 €	581 €	26 €	
<b>Atl. N. Aguas Nac.</b>	<b>5.206</b>	<b>303</b>	<b>424.357 €</b>	<b>18.931 €</b>	<b>12.735 €</b>	<b>197.416 €</b>	<b>148.625 €</b>	<b>40.182 €</b>	
2ADTS4	4	1	1.299 €	123 €	15 €	699 €	261 €	143 €	
2ADTS5	105	25	83.889 €	4.374 €	1.104 €	53.228 €	26.999 €	13.174 €	
2ADTS6	42	22	67.612 €	1.569 €	1.703 €	33.052 €	19.158 €	4.799 €	
2AHOK4	5	1	2.744 €	110 €	172 €	853 €	1.174 €	186 €	
2AHOK5	6	2	3.859 €	102 €	396 €	2.048 €	1.168 €	213 €	
2ADFN5	81	21	61.812 €	2.573 €	8.080 €	26.456 €	25.325 €	8.320 €	
<b>Atl. N. Aguas No Nac.</b>	<b>243</b>	<b>72</b>	<b>221.215 €</b>	<b>8.852 €</b>	<b>11.470 €</b>	<b>116.337 €</b>	<b>74.086 €</b>	<b>26.835 €</b>	
<b>Total ATLANTICO NORTE</b>	<b>5.449</b>	<b>375</b>	<b>645.572 €</b>	<b>27.784 €</b>	<b>24.204 €</b>	<b>313.752 €</b>	<b>222.710 €</b>	<b>67.018 €</b>	
1BDTS2	28	6	2.191 €	38 €	22 €	1.216 €	482 €	218 €	
1BDTS3	176	14	21.057 €	1.169 €	313 €	10.436 €	5.529 €	2.427 €	
1BDTS4	443	25	89.651 €	6.174 €	683 €	55.090 €	27.503 €	16.456 €	
1BDTS5	189	23	61.417 €	3.846 €	323 €	33.254 €	19.058 €	9.876 €	
1BPTS2	21	4	930 €	0 €	0 €	520 €	70 €	0 €	
1BPTS3	111	14	15.681 €	393 €	668 €	5.897 €	6.774 €	1.443 €	
1BPTS4	101	12	30.964 €	645 €	823 €	10.433 €	16.384 €	2.615 €	
1BPTS5	20	9	17.514 €	675 €	106 €	4.513 €	9.604 €	2.040 €	
1BHOK2	48	2	1.804 €	16 €	27 €	693 €	726 €	0 €	
1BHOK3	83	7	18.770 €	560 €	2.275 €	9.585 €	5.935 €	2.777 €	
1BHOK4	32	5	8.061 €	481 €	677 €	4.204 €	2.581 €	639 €	
1BPMP1	181	8	611 €	0 €	1 €	142 €	0 €	15 €	
1BPMP2	1.320	52	30.663 €	236 €	704 €	11.898 €	7.929 €	2.070 €	
1BPMP3	141	13	10.786 €	95 €	58 €	3.934 €	2.703 €	1.453 €	
<b>Mediterráneo Aguas Nac.</b>	<b>2.894</b>	<b>194</b>	<b>310.101 €</b>	<b>14.329 €</b>	<b>6.681 €</b>	<b>151.814 €</b>	<b>105.279 €</b>	<b>42.027 €</b>	
<b>Total MEDITERRANEO</b>	<b>2.894</b>	<b>194</b>	<b>310.101 €</b>	<b>14.329 €</b>	<b>6.681 €</b>	<b>151.814 €</b>	<b>105.279 €</b>	<b>42.027 €</b>	
1CPTS6	9	6	40.926 €	390 €	346 €	22.670 €	6.350 €	4.118 €	
1CHOK4	7	3	3.375 €	75 €	243 €	2.550 €	1.045 €	260 €	
1CHOK5	39	9	30.919 €	2.688 €	2.457 €	19.746 €	7.749 €	3.075 €	
1CHOK6	1	1	1.272 €	33 €	105 €	787 €	246 €	199 €	
1CPMP1	626	36	5.418 €	68 €	165 €	1.953 €	1.250 €	631 €	
1CPMP2	69	5	1.387 €	1 €	25 €	425 €	366 €	0 €	
1CPMP3	48	5	3.074 €	401 €	582 €	1.106 €	1.189 €	165 €	
1CPMP5	13	5	2.425 €	433 €	82 €	1.335 €	1.158 €	166 €	
<b>Otras Reg Aguas Nac.</b>	<b>812</b>	<b>70</b>	<b>88.796 €</b>	<b>4.089 €</b>	<b>4.006 €</b>	<b>50.571 €</b>	<b>19.352 €</b>	<b>8.614 €</b>	
2CDTS5	74	42	91.063 €	2.476 €	2.599 €	65.058 €	16.931 €	14.334 €	
2CDTS6	31	26	71.821 €	1.556 €	3.053 €	46.067 €	18.193 €	7.202 €	
2CPTS6	33	23	153.961 €	1.465 €	1.303 €	85.281 €	23.888 €	15.492 €	
2CHOK4	7	3	3.375 €	75 €	243 €	2.550 €	1.045 €	260 €	
2CHOK5	49	12	39.351 €	3.421 €	3.127 €	25.132 €	9.862 €	3.913 €	
2CHOK6	32	11	41.131 €	1.069 €	3.399 €	25.435 €	7.945 €	6.450 €	
<b>Otras Reg Aguas No Nac.</b>	<b>226</b>	<b>117</b>	<b>400.702 €</b>	<b>10.063 €</b>	<b>13.725 €</b>	<b>249.522 €</b>	<b>77.865 €</b>	<b>47.651 €</b>	
<b>Total OTRAS REGIONES</b>	<b>1.038</b>	<b>187</b>	<b>489.498 €</b>	<b>14.152 €</b>	<b>17.731 €</b>	<b>300.093 €</b>	<b>97.217 €</b>	<b>56.265 €</b>	
<b>TOTAL AGUAS NACIONALES</b>	<b>8.912</b>	<b>567</b>	<b>823.255 €</b>	<b>37.349 €</b>	<b>23.422 €</b>	<b>399.801 €</b>	<b>273.255 €</b>	<b>90.824 €</b>	
<b>TOTAL AGUAS NO NACIONALES</b>	<b>469</b>	<b>189</b>	<b>621.917 €</b>	<b>18.915 €</b>	<b>25.195 €</b>	<b>365.858 €</b>	<b>151.950 €</b>	<b>74.486 €</b>	
<b>TOTAL</b>	<b>9.381</b>	<b>756</b>	<b>1.445.171 €</b>	<b>56.264 €</b>	<b>48.617 €</b>	<b>765.659 €</b>	<b>425.205 €</b>	<b>165.310 €</b>	

## Desagregaciones Resultados Indirectos

## Desagregaciones Resultados Indirectos.

ESTRATO	Población	Muestra	RI_01	RI_06	RI_07	RI_08	RI_10
			Ingresos por Operaciones Ordinarias netos de subvenciones	Otros Gastos	Gastos de Personal	Amortizaciones	Resultados Financieros
1ADTS3	87	11	0 €	180 €	0 €	0 €	0 €
1ADTS4	98	12	45 €	1.348 €	195 €	37 €	-396 €
1ADTS5	123	29	1.155 €	9.368 €	3.401 €	595 €	-4.511 €
1APTS2	21	8	0 €	24 €	0 €	2 €	-7 €
1APTS3	132	4	0 €	40 €	0 €	0 €	0 €
1APTS4	114	8	46 €	737 €	0 €	104 €	-170 €
1APTS5	134	23	233 €	4.443 €	576 €	325 €	-1.048 €
1AHOK1	22	3	0 €	5 €	0 €	0 €	0 €
1AHOK2	38	3	0 €	7 €	0 €	0 €	0 €
1AHOK3	57	8	0 €	186 €	0 €	4 €	-4 €
1AHOK4	47	9	119 €	1.067 €	196 €	263 €	-312 €
1AHOK5	44	12	464 €	1.882 €	69 €	21 €	9 €
1ADFN1	23	4	0 €	2 €	0 €	0 €	0 €
1ADFN2	15	6	0 €	22 €	0 €	0 €	-6 €
1ADFN3	64	5	0 €	1.083 €	186 €	40 €	-40 €
1ADFN4	30	8	0 €	831 €	74 €	45 €	-101 €
1ADFN5	8	2	12 €	580 €	157 €	218 €	-323 €
1APMP1	3.431	81	0 €	1.201 €	0 €	9 €	-255 €
1APMP2	347	29	0 €	448 €	0 €	184 €	-94 €
1APMP3	360	32	15 €	1.230 €	42 €	118 €	-510 €
1APMP4	11	6	6 €	905 €	224 €	8 €	-243 €
<b>Atl. N. Aguas Nac.</b>	<b>5.206</b>	<b>303</b>	<b>2.095 €</b>	<b>25.588 €</b>	<b>5.121 €</b>	<b>1.973 €</b>	<b>-8.013 €</b>
2ADTS4	4	1	2 €	56 €	8 €	2 €	-16 €
2ADTS5	105	25	984 €	7.980 €	2.897 €	507 €	-3.843 €
2ADTS6	42	22	1.079 €	5.222 €	1.715 €	977 €	-1.775 €
2AHOK4	5	1	13 €	119 €	22 €	29 €	-35 €
2AHOK5	6	2	63 €	257 €	9 €	3 €	1 €
2ADFN5	81	21	117 €	5.861 €	1.592 €	2.202 €	-3.270 €
<b>Atl. N. Aguas No Nac.</b>	<b>243</b>	<b>72</b>	<b>2.258 €</b>	<b>19.494 €</b>	<b>6.244 €</b>	<b>3.719 €</b>	<b>-8.939 €</b>
<b>Total ATLANTICO NORTE</b>	<b>5.449</b>	<b>375</b>	<b>4.353 €</b>	<b>45.082 €</b>	<b>11.364 €</b>	<b>5.692 €</b>	<b>-16.951 €</b>
1BDTS2	28	6	0 €	109 €	0 €	0 €	-65 €
1BDTS3	176	14	22 €	1.088 €	0 €	0 €	-596 €
1BDTS4	443	25	388 €	6.278 €	0 €	306 €	-3.554 €
1BDTS5	189	23	190 €	4.183 €	102 €	276 €	-2.045 €
1BPTS2	21	4	0 €	2 €	0 €	0 €	0 €
1BPTS3	111	14	96 €	439 €	0 €	16 €	-200 €
1BPTS4	101	12	4 €	1.090 €	0 €	0 €	-434 €
1BPTS5	20	9	1.123 €	1.558 €	0 €	1 €	789 €
1BHOK2	48	2	0 €	76 €	0 €	0 €	-76 €
1BHOK3	83	7	0 €	1.412 €	0 €	393 €	-804 €
1BHOK4	32	5	6 €	384 €	0 €	0 €	-298 €
1BPMP1	181	8	0 €	0 €	0 €	0 €	0 €
1BPMP2	1.320	52	0 €	833 €	0 €	36 €	-386 €
1BPMP3	141	13	0 €	353 €	0 €	0 €	-154 €
<b>Mediterráneo Aguas Nac.</b>	<b>2.894</b>	<b>194</b>	<b>1.831 €</b>	<b>17.806 €</b>	<b>102 €</b>	<b>1.028 €</b>	<b>-7.823 €</b>
<b>Total MEDITERRANEO</b>	<b>2.894</b>	<b>194</b>	<b>1.831 €</b>	<b>17.806 €</b>	<b>102 €</b>	<b>1.028 €</b>	<b>-7.823 €</b>
1CPTS6	9	6	180 €	2.931 €	889 €	124 €	-1.105 €
1CHOK4	7	3	11 €	160 €	28 €	3 €	-92 €
1CHOK5	39	9	295 €	1.995 €	346 €	27 €	-753 €
1CHOK6	1	1	11 €	79 €	48 €	2 €	-30 €
1CPMP1	626	36	0 €	34 €	0 €	0 €	0 €
1CPMP2	69	5	0 €	19 €	0 €	0 €	0 €
1CPMP3	48	5	0 €	197 €	30 €	0 €	-41 €
1CPMP5	13	5	0 €	9 €	70 €	0 €	0 €
<b>Otras Reg Aguas Nac.</b>	<b>812</b>	<b>70</b>	<b>496 €</b>	<b>5.424 €</b>	<b>1.411 €</b>	<b>155 €</b>	<b>-2.022 €</b>
2CDTS5	74	42	1.078 €	7.892 €	3.211 €	1.669 €	-2.739 €
2CDTS6	31	26	875 €	3.040 €	1.722 €	76 €	-711 €
2CPTS6	33	23	677 €	11.025 €	3.344 €	465 €	-4.157 €
2CHOK4	7	3	11 €	160 €	28 €	3 €	-92 €
2CHOK5	49	12	376 €	2.539 €	440 €	35 €	-958 €
2CHOK6	32	11	344 €	2.556 €	1.543 €	53 €	-984 €
<b>Otras Reg Aguas No Nac.</b>	<b>226</b>	<b>117</b>	<b>3.360 €</b>	<b>27.213 €</b>	<b>10.288 €</b>	<b>2.300 €</b>	<b>-9.641 €</b>
<b>Total OTRAS REGIONES</b>	<b>1.038</b>	<b>187</b>	<b>3.856 €</b>	<b>32.637 €</b>	<b>11.699 €</b>	<b>2.455 €</b>	<b>-11.663 €</b>
<b>TOTAL AGUAS NACIONALES</b>	<b>8.912</b>	<b>567</b>	<b>4.422 €</b>	<b>48.818 €</b>	<b>6.634 €</b>	<b>3.157 €</b>	<b>-17.857 €</b>
<b>TOTAL AGUAS NO NACIONALES</b>	<b>469</b>	<b>189</b>	<b>5.618 €</b>	<b>46.708 €</b>	<b>16.532 €</b>	<b>6.019 €</b>	<b>-18.579 €</b>
<b>TOTAL</b>	<b>9.381</b>	<b>756</b>	<b>10.040 €</b>	<b>95.526 €</b>	<b>23.166 €</b>	<b>9.176 €</b>	<b>-36.437 €</b>

### 2.3. Análisis del Empleo en la Pesca Marítima

A continuación se analiza el empleo y la actividad en el Sector de la Pesca Marítima siguiendo dos líneas de trabajo:

#### **ANÁLISIS CUANTITATIVO DEL EMPLEO Y ACTIVIDAD EN EL AÑO 2008**

En este análisis se analizará:

- Empleo en tierra, diferenciado por sexo, tipo de jornada y para ambas clasificaciones
  - Empleo “a bordo”, datos totales, diferenciados por sexo y por tipo de empleo
  - Empleo total, diferenciado por sexo y por tipo de jornada
-

## Empleo en tierra

## EMPLEO EN TIERRA AÑO 2008. Por Sexo

ESTRATOS	Población	Muestra	MUJERES		HOMBRES		TOTAL			
			Nº UTA	Personas	Nº UTA	Personas	Nº UTA	Personas		
1ADTS3	Arrastreros	12-18	87	11	0	0	0	0		
1ADTS4	Arrastreros	18-24	98	12	8	8	0	8		
1ADTS5	Arrastreros	24-40	123	29	34	35	76	64		
1APTS2	Cerqueros	10-12	21	8	0	0	0	0		
1APTS3	Cerqueros	12-18	132	4	0	0	0	0		
1APTS4	Cerqueros	18-24	114	8	0	0	0	0		
1APTS5	Cerqueros	24-40	134	23	4	7	3	4		
1AHOK1	Anzuelos (Palangreros, cañas)	00-10	22	3	0	0	0	0		
1AHOK2	Anzuelos (Palangreros, cañas)	10-12	38	3	0	0	0	0		
1AHOK3	Anzuelos (Palangreros, cañas)	12-18	57	8	0	0	0	0		
1AHOK4	Anzuelos (Palangreros, cañas)	18-24	47	9	4	9	5	9		
1AHOK5	Anzuelos (Palangreros, cañas)	24-40	44	12	2	7	2	4		
1ADFN1	Redes de emalle y deriva	00-10	23	4	0	0	0	0		
1ADFN2	Redes de emalle y deriva	10-12	15	6	0	0	0	0		
1ADFN3	Redes de emalle y deriva	12-18	64	5	9	8	0	9		
1ADFN4	Redes de emalle y deriva	18-24	30	8	3	3	0	3		
1ADFN5	Redes de emalle y deriva	24-40	8	2	2	2	5	5		
1APMP1	Artes móviles y fijas	00-10	3.431	81	0	0	0	0		
1APMP2	Artes móviles y fijas	10-12	347	29	0	0	0	0		
1APMP3	Artes móviles y fijas	12-18	360	32	5	9	0	5		
1APMP4	Artes móviles y fijas	18-24	11	6	2	4	6	6		
<b>Atl. N. Aguas Nac.</b>			<b>5.206</b>	<b>303</b>	<b>73</b>	<b>94</b>	<b>97</b>	<b>84</b>	<b>170</b>	<b>178</b>
2ADTS4	Arrastreros	18-24	4	1	0	0	0	0	0	
2ADTS5	Arrastreros	24-40	105	25	29	30	64	54	93	
2ADTS6	Arrastreros	40 ó mas	42	22	7	7	50	53	56	
2AHOK4	Anzuelos (Palangreros, cañas)	18-24	5	1	0	1	1	1	2	
2AHOK5	Anzuelos (Palangreros, cañas)	24-40	6	2	0	1	0	0	1	
2ADFN5	Redes de emalle y deriva	24-40	81	21	23	23	47	47	70	
<b>Atl. N. Aguas No Nac.</b>			<b>243</b>	<b>72</b>	<b>60</b>	<b>63</b>	<b>162</b>	<b>155</b>	<b>222</b>	<b>218</b>
<b>Total ATLANTICO NORTE</b>			<b>5.449</b>	<b>375</b>	<b>132</b>	<b>156</b>	<b>259</b>	<b>239</b>	<b>391,29</b>	<b>395,44</b>
1BDTS2	Arrastreros	06-12	28	6	0	0	0	0	0	
1BDTS3	Arrastreros	12-18	176	14	0	0	0	0	0	
1BDTS4	Arrastreros	18-24	443	25	0	0	0	0	0	
1BDTS5	Arrastreros	24-40	189	23	0	0	6	7	6	
1BPTS2	Cerqueros	06-12	21	4	0	0	0	0	0	
1BPTS3	Cerqueros	12-18	111	14	0	0	0	0	0	
1BPTS4	Cerqueros	18-24	101	12	0	0	0	0	0	
1BPTS5	Cerqueros	24-40	20	9	0	0	0	0	0	
1BHOK2	Anzuelos (Palangreros, cañas)	06-12	48	2	0	0	0	0	0	
1BHOK3	Anzuelos (Palangreros, cañas)	12-18	83	7	0	0	0	0	0	
1BHOK4	Anzuelos (Palangreros, cañas)	18-24	32	5	0	0	0	0	0	
1BPMP1	Artes móviles y fijas	00-06	181	8	0	0	0	0	0	
1BPMP2	Artes móviles y fijas	06-12	1.320	52	0	0	0	0	0	
1BPMP3	Artes móviles y fijas	12-18	141	13	0	0	0	0	0	
<b>Mediterráneo Aguas Nac.</b>			<b>2.894</b>	<b>194</b>	<b>0</b>	<b>0</b>	<b>6</b>	<b>7</b>	<b>6</b>	<b>7</b>
<b>Total MEDITERRANEO</b>			<b>2.894</b>	<b>194</b>	<b>0</b>	<b>0</b>	<b>6</b>	<b>7</b>	<b>6</b>	<b>7</b>
1CPTS6	Cerqueros	40 ó mas	9	6	4	4	14	10	19	
1CHOK4	Anzuelos (Palangreros, cañas)	18-24	7	3	1	1	0	0	1	
1CHOK5	Anzuelos (Palangreros, cañas)	24-40	39	9	4	5	9	8	13	
1CHOK6	Anzuelos (Palangreros, cañas)	40 ó mas	1	1	0	0	1	1	1	
1CPMP1	Artes móviles y fijas	00-10	626	36	0	0	6	5	6	
1CPMP2	Artes móviles y fijas	10-12	69	5	0	0	0	0	0	
1CPMP3	Artes móviles y fijas	12-18	48	5	0	0	0	0	0	
1CPMP5	Artes móviles y fijas	24-40	13	5	0	0	1	1	1	
<b>Otras Reg Aguas Nac.</b>			<b>812</b>	<b>70</b>	<b>10</b>	<b>10</b>	<b>30</b>	<b>25</b>	<b>40</b>	<b>35</b>
2CDTS5	Arrastreros	24-40	74	42	11	9	80	88	91	
2CDTS6	Arrastreros	40 ó mas	31	26	7	6	36	37	43	
2CPTS6	Cerqueros	40 ó mas	33	23	16	15	54	37	70	
2CHOK4	Anzuelos (Palangreros, cañas)	18-24	7	3	1	1	0	0	1	
2CHOK5	Anzuelos (Palangreros, cañas)	24-40	49	12	5	6	11	11	16	
2CHOK6	Anzuelos (Palangreros, cañas)	40 ó mas	32	11	11	5	22	30	33	
<b>Otras Reg Aguas No Nac.</b>			<b>226</b>	<b>117</b>	<b>52</b>	<b>42</b>	<b>203</b>	<b>202</b>	<b>254</b>	<b>244</b>
<b>Total OTRAS REGIONES</b>			<b>1.038</b>	<b>187</b>	<b>61</b>	<b>52</b>	<b>233</b>	<b>227</b>	<b>294</b>	<b>279</b>
<b>TOTAL AGUAS NACIONALES</b>			<b>8.912</b>	<b>567</b>	<b>83</b>	<b>104</b>	<b>132</b>	<b>116</b>	<b>215</b>	<b>220</b>
<b>TOTAL AGUAS NO NACIONALES</b>			<b>469</b>	<b>189</b>	<b>111</b>	<b>104</b>	<b>365</b>	<b>357</b>	<b>476</b>	<b>462</b>
<b>TOTAL</b>			<b>9.381</b>	<b>756</b>	<b>194</b>	<b>208</b>	<b>497</b>	<b>474</b>	<b>691</b>	<b>681</b>

UTA: Empleos Equivalentes a Jornada Completa (considerando una jornada media anual de 1.800 horas)

## EMPLEO EN TIERRA AÑO 2008. Por Tipo de Jornada

					COMPLETA		PARCIAL		TOTAL	
ESTRATOS			Población	Muestra	Nº UTA	Nº Personas	Nº UTA	Nº Personas	Nº UTA	Nº Personas
1ADTS3	Arrastreros	12-18	87	11	0	0	0	0	0	0
1ADTS4	Arrastreros	18-24	98	12	8	8	0	0	8	8
1ADTS5	Arrastreros	24-40	123	29	107	95	2	5	109	99
1APTS2	Cerqueros	10 -12	21	8	0	0	0	0	0	0
1APTS3	Cerqueros	12-18	132	4	0	0	0	0	0	0
1APTS4	Cerqueros	18-24	114	8	0	0	0	0	0	0
1APTS5	Cerqueros	24-40	134	23	8	11	0	0	8	11
1AHOK1	Anzuelos (Palangreros, cañas)	00-10	22	3	0	0	0	0	0	0
1AHOK2	Anzuelos (Palangreros, cañas)	10 -12	38	3	0	0	0	0	0	0
1AHOK3	Anzuelos (Palangreros, cañas)	12-18	57	8	0	0	0	0	0	0
1AHOK4	Anzuelos (Palangreros, cañas)	18-24	47	9	9	14	0	0	9	14
1AHOK5	Anzuelos (Palangreros, cañas)	24-40	44	12	4	9	0	0	4	9
1ADFN1	Redes de emalle y deriva	00-10	23	4	0	0	0	0	0	0
1ADFN2	Redes de emalle y deriva	10 -12	15	6	0	0	0	0	0	0
1ADFN3	Redes de emalle y deriva	12-18	64	5	9	8	0	0	9	8
1ADFN4	Redes de emalle y deriva	18-24	30	8	3	3	0	0	3	3
1ADFN5	Redes de emalle y deriva	24-40	8	2	7	7	0	0	7	7
1APMP1	Artes móviles y fijas	00-10	3.431	81	0	0	0	0	0	0
1APMP2	Artes móviles y fijas	10 -12	347	29	0	0	0	0	0	0
1APMP3	Artes móviles y fijas	12-18	360	32	5	9	0	0	5	9
1APMP4	Artes móviles y fijas	18-24	11	6	9	10	0	0	9	10
<b>Atl. N. Aguas Nac.</b>			<b>5.206</b>	<b>303</b>	<b>167</b>	<b>173</b>	<b>2</b>	<b>5</b>	<b>170</b>	<b>178</b>
2ADTS4	Arrastreros	18-24	4	1	0	0	0	0	0	0
2ADTS5	Arrastreros	24-40	105	25	91	81	2	4	93	85
2ADTS6	Arrastreros	40 ó mas	42	22	56	57	1	2	56	59
2AHOK4	Anzuelos (Palangreros, cañas)	18-24	5	1	1	2	0	0	1	2
2AHOK5	Anzuelos (Palangreros, cañas)	24-40	6	2	1	1	0	0	1	1
2ADFN5	Redes de emalle y deriva	24-40	81	21	70	71	0	0	70	71
<b>Atl. N. Aguas No Nac.</b>			<b>243</b>	<b>72</b>	<b>219</b>	<b>212</b>	<b>3</b>	<b>6</b>	<b>222</b>	<b>218</b>
<b>Total ATLANTICO NORTE</b>			<b>5.449</b>	<b>375</b>	<b>386</b>	<b>385</b>	<b>5</b>	<b>10</b>	<b>391</b>	<b>395</b>
1BDTS2	Arrastreros	06 -12	28	6	0	0	0	0	0	0
1BDTS3	Arrastreros	12-18	176	14	0	0	0	0	0	0
1BDTS4	Arrastreros	18-24	443	25	0	0	0	0	0	0
1BDTS5	Arrastreros	24-40	189	23	6	7	0	0	6	7
1BPTS2	Cerqueros	06 -12	21	4	0	0	0	0	0	0
1BPTS3	Cerqueros	12-18	111	14	0	0	0	0	0	0
1BPTS4	Cerqueros	18-24	101	12	0	0	0	0	0	0
1BPTS5	Cerqueros	24-40	20	9	0	0	0	0	0	0
1BHOK2	Anzuelos (Palangreros, cañas)	06 -12	48	2	0	0	0	0	0	0
1BHOK3	Anzuelos (Palangreros, cañas)	12-18	83	7	0	0	0	0	0	0
1BHOK4	Anzuelos (Palangreros, cañas)	18-24	32	5	0	0	0	0	0	0
1BPMP1	Artes móviles y fijas	00-06	181	8	0	0	0	0	0	0
1BPMP2	Artes móviles y fijas	06 -12	1.320	52	0	0	0	0	0	0
1BPMP3	Artes móviles y fijas	12-18	141	13	0	0	0	0	0	0
<b>Mediterráneo Aguas Nac.</b>			<b>2.894</b>	<b>194</b>	<b>6</b>	<b>7</b>	<b>0</b>	<b>0</b>	<b>6</b>	<b>7</b>
<b>Total MEDITERRANEO</b>			<b>2.894</b>	<b>194</b>	<b>6</b>	<b>7</b>	<b>0</b>	<b>0</b>	<b>6</b>	<b>7</b>
1CPTS6	Cerqueros	40 ó mas	9	6	19	14	0	0	19	14
1CHOK4	Anzuelos (Palangreros, cañas)	18-24	7	3	1	1	0	0	1	1
1CHOK5	Anzuelos (Palangreros, cañas)	24-40	39	9	12	11	1	2	13	13
1CHOK6	Anzuelos (Palangreros, cañas)	40 ó mas	1	1	1	1	0	0	1	1
1CPMP1	Artes móviles y fijas	00-10	626	36	6	5	0	0	6	5
1CPMP2	Artes móviles y fijas	10 -12	69	5	0	0	0	0	0	0
1CPMP3	Artes móviles y fijas	12-18	48	5	0	0	0	0	0	0
1CPMP5	Artes móviles y fijas	24-40	13	5	1	1	0	0	1	1
<b>Otras Reg Aguas Nac.</b>			<b>812</b>	<b>70</b>	<b>39</b>	<b>33</b>	<b>1</b>	<b>2</b>	<b>40</b>	<b>35</b>
2CDTS5	Arrastreros	24-40	74	42	86	90	5	7	91	97
2CDTS6	Arrastreros	40 ó mas	31	26	43	43	0	0	43	43
2CPTS6	Cerqueros	40 ó mas	33	23	70	52	0	0	70	52
2CHOK4	Anzuelos (Palangreros, cañas)	18-24	7	3	1	1	0	0	1	1
2CHOK5	Anzuelos (Palangreros, cañas)	24-40	49	12	15	15	1	2	16	17
2CHOK6	Anzuelos (Palangreros, cañas)	40 ó mas	32	11	30	27	3	7	33	34
<b>Otras Reg Aguas No Nac.</b>			<b>226</b>	<b>117</b>	<b>245</b>	<b>228</b>	<b>9</b>	<b>16</b>	<b>254</b>	<b>244</b>
<b>Total OTRAS REGIONES</b>			<b>1.038</b>	<b>187</b>	<b>284</b>	<b>261</b>	<b>10</b>	<b>18</b>	<b>294</b>	<b>279</b>
<b>TOTAL AGUAS NACIONALES</b>			<b>8.912</b>	<b>567</b>	<b>212</b>	<b>213</b>	<b>3</b>	<b>6</b>	<b>215</b>	<b>220</b>
<b>TOTAL AGUAS NO NACIONALES</b>			<b>469</b>	<b>189</b>	<b>464</b>	<b>440</b>	<b>12</b>	<b>22</b>	<b>476</b>	<b>462</b>
<b>TOTAL</b>			<b>9.381</b>	<b>756</b>	<b>676</b>	<b>653</b>	<b>15</b>	<b>28</b>	<b>691</b>	<b>681</b>

UTA: Empleos Equivalentes a Jornada Completa (considerando una jornada media anual de 1.800 horas)

## EMPLEO EN TIERRA AÑO 2008. Por Sexo y Tipo de Jornada

ESTRATOS	Población	Muestra	MUJERES				HOMBRES					
			COMPLETA		PARCIAL		COMPLETA		PARCIAL			
			Nº UTA	Personas	Nº UTA	Personas	Nº UTA	Personas	Nº UTA	Personas		
1ADTS3	Arrastreros	12-18	87	11	0	0	0	0	0	0	0	
1ADTS4	Arrastreros	18-24	98	12	8	8	0	0	0	0	0	
1ADTS5	Arrastreros	24-40	123	29	32	33	1	2	74	61	1	3
1APTS2	Cerqueros	10-12	21	8	0	0	0	0	0	0	0	0
1APTS3	Cerqueros	12-18	132	4	0	0	0	0	0	0	0	0
1APTS4	Cerqueros	18-24	114	8	0	0	0	0	0	0	0	0
1APTS5	Cerqueros	24-40	134	23	4	7	0	0	3	4	0	0
1AHOK1	Anzuelos (Palangreros, cañas)	00-10	22	3	0	0	0	0	0	0	0	0
1AHOK2	Anzuelos (Palangreros, cañas)	10-12	38	3	0	0	0	0	0	0	0	0
1AHOK3	Anzuelos (Palangreros, cañas)	12-18	57	8	0	0	0	0	0	0	0	0
1AHOK4	Anzuelos (Palangreros, cañas)	18-24	47	9	4	9	0	0	5	5	0	0
1AHOK5	Anzuelos (Palangreros, cañas)	24-40	44	12	2	7	0	0	2	2	0	0
1ADFN1	Redes de emalle y deriva	00-10	23	4	0	0	0	0	0	0	0	0
1ADFN2	Redes de emalle y deriva	10-12	15	6	0	0	0	0	0	0	0	0
1ADFN3	Redes de emalle y deriva	12-18	64	5	9	8	0	0	0	0	0	0
1ADFN4	Redes de emalle y deriva	18-24	30	8	3	3	0	0	0	0	0	0
1ADFN5	Redes de emalle y deriva	24-40	8	2	2	2	0	0	5	5	0	0
1APMP1	Artes móviles y fijas	00-10	3.431	81	0	0	0	0	0	0	0	0
1APMP2	Artes móviles y fijas	10-12	347	29	0	0	0	0	0	0	0	0
1APMP3	Artes móviles y fijas	12-18	360	32	5	9	0	0	0	0	0	0
1APMP4	Artes móviles y fijas	18-24	11	6	2	4	0	0	6	6	0	0
<b>Atl. N. Aguas Nac.</b>			<b>5.206</b>	<b>303</b>	<b>72</b>	<b>91</b>	<b>1</b>	<b>2</b>	<b>96</b>	<b>82</b>	<b>1</b>	<b>3</b>
2ADTS4	Arrastreros	18-24	4	1	0	0	0	0	0	0	0	0
2ADTS5	Arrastreros	24-40	105	25	28	28	1	2	63	52	1	2
2ADTS6	Arrastreros	40 ó mas	42	22	6	6	1	1	50	52	0	1
2AHOK4	Anzuelos (Palangreros, cañas)	18-24	5	1	0	1	0	0	1	1	0	0
2AHOK5	Anzuelos (Palangreros, cañas)	24-40	6	2	0	1	0	0	0	0	0	0
2ADFN5	Redes de emalle y deriva	24-40	81	21	23	23	0	0	47	47	0	0
<b>Atl. N. Aguas No Nac.</b>			<b>243</b>	<b>72</b>	<b>58</b>	<b>60</b>	<b>2</b>	<b>3</b>	<b>161</b>	<b>152</b>	<b>1</b>	<b>3</b>
<b>Total ATLANTICO NORTE</b>			<b>5.449</b>	<b>375</b>	<b>130</b>	<b>151</b>	<b>3</b>	<b>5</b>	<b>256</b>	<b>234</b>	<b>2</b>	<b>5</b>
1BDTS2	Arrastreros	06-12	28	6	0	0	0	0	0	0	0	0
1BDTS3	Arrastreros	12-18	176	14	0	0	0	0	0	0	0	0
1BDTS4	Arrastreros	18-24	443	25	0	0	0	0	0	0	0	0
1BDTS5	Arrastreros	24-40	189	23	0	0	0	0	6	7	0	0
1BPTS2	Cerqueros	06-12	21	4	0	0	0	0	0	0	0	0
1BPTS3	Cerqueros	12-18	111	14	0	0	0	0	0	0	0	0
1BPTS4	Cerqueros	18-24	101	12	0	0	0	0	0	0	0	0
1BPTS5	Cerqueros	24-40	20	9	0	0	0	0	0	0	0	0
1BHOK2	Anzuelos (Palangreros, cañas)	06-12	48	2	0	0	0	0	0	0	0	0
1BHOK3	Anzuelos (Palangreros, cañas)	12-18	83	7	0	0	0	0	0	0	0	0
1BHOK4	Anzuelos (Palangreros, cañas)	18-24	32	5	0	0	0	0	0	0	0	0
1BPMP1	Artes móviles y fijas	00-06	181	8	0	0	0	0	0	0	0	0
1BPMP2	Artes móviles y fijas	06-12	1.320	52	0	0	0	0	0	0	0	0
1BPMP3	Artes móviles y fijas	12-18	141	13	0	0	0	0	0	0	0	0
<b>Mediterráneo Aguas Nac.</b>			<b>2.894</b>	<b>194</b>	<b>0</b>	<b>0</b>	<b>0</b>	<b>0</b>	<b>6</b>	<b>7</b>	<b>0</b>	<b>0</b>
<b>Total MEDITERRANEO</b>			<b>2.894</b>	<b>194</b>	<b>0</b>	<b>0</b>	<b>0</b>	<b>0</b>	<b>6</b>	<b>7</b>	<b>0</b>	<b>0</b>
1CPTS6	Cerqueros	40 ó mas	9	6	4	4	0	0	14	10	0	0
1CHOK4	Anzuelos (Palangreros, cañas)	18-24	7	3	1	1	0	0	0	0	0	0
1CHOK5	Anzuelos (Palangreros, cañas)	24-40	39	9	3	3	1	2	9	8	0	0
1CHOK6	Anzuelos (Palangreros, cañas)	40 ó mas	1	1	0	0	0	0	1	1	0	0
1CPMP1	Artes móviles y fijas	00-10	626	36	0	0	0	0	6	5	0	0
1CPMP2	Artes móviles y fijas	10-12	69	5	0	0	0	0	0	0	0	0
1CPMP3	Artes móviles y fijas	12-18	48	5	0	0	0	0	0	0	0	0
1CPMP5	Artes móviles y fijas	24-40	13	5	0	0	0	0	1	1	0	0
<b>Otras Reg Aguas Nac.</b>			<b>812</b>	<b>70</b>	<b>9</b>	<b>8</b>	<b>1</b>	<b>2</b>	<b>30</b>	<b>25</b>	<b>0</b>	<b>0</b>
2CDTS5	Arrastreros	24-40	74	42	10	9	1	0	76	81	4	7
2CDTS6	Arrastreros	40 ó mas	31	26	7	6	0	0	36	37	0	0
2CPTS6	Cerqueros	40 ó mas	33	23	16	15	0	0	54	37	0	0
2CHOK4	Anzuelos (Palangreros, cañas)	18-24	7	3	1	1	0	0	0	0	0	0
2CHOK5	Anzuelos (Palangreros, cañas)	24-40	49	12	4	4	1	2	11	11	0	0
2CHOK6	Anzuelos (Palangreros, cañas)	40 ó mas	32	11	11	5	0	0	18	23	3	7
<b>Otras Reg Aguas No Nac.</b>			<b>226</b>	<b>117</b>	<b>50</b>	<b>40</b>	<b>2</b>	<b>2</b>	<b>196</b>	<b>188</b>	<b>7</b>	<b>14</b>
<b>Total OTRAS REGIONES</b>			<b>1.038</b>	<b>187</b>	<b>59</b>	<b>48</b>	<b>3</b>	<b>4</b>	<b>225</b>	<b>213</b>	<b>7</b>	<b>14</b>
<b>TOTAL AGUAS NACIONALES</b>			<b>8.912</b>	<b>567</b>	<b>81</b>	<b>100</b>	<b>2</b>	<b>4</b>	<b>131</b>	<b>114</b>	<b>1</b>	<b>3</b>
<b>TOTAL AGUAS NO NACIONALES</b>			<b>469</b>	<b>189</b>	<b>108</b>	<b>100</b>	<b>3</b>	<b>5</b>	<b>356</b>	<b>340</b>	<b>8</b>	<b>17</b>
<b>TOTAL</b>			<b>9.381</b>	<b>756</b>	<b>188</b>	<b>200</b>	<b>5</b>	<b>8</b>	<b>488</b>	<b>454</b>	<b>10</b>	<b>20</b>

UTA: Empleos Equivalentes a Jornada Completa (considerando una jornada media anual de 1.800 horas)

## Empleo "a bordo"

## EMPLEO AÑO 2008. Empleo "a bordo"

ESTRATOS			Población	Muestra	Nº Medio de Días de marea	Nº Medio de Días en el caladero	Nº Medio de Días de pesca	Personas	Nº UTA
1ADTS3	Arrastreros	12-18	87	11	116	116	114	399	357
1ADTS4	Arrastreros	18-24	98	12	184	184	184	527	641
1ADTS5	Arrastreros	24-40	123	29	114	104	103	1.340	1.536
1APTS2	Cerqueros	10 -12	21	8	156	156	156	84	69
1APTS3	Cerqueros	12-18	132	4	57	57	57	308	228
1APTS4	Cerqueros	18-24	114	8	147	147	147	937	920
1APTS5	Cerqueros	24-40	134	23	179	177	177	1.592	1.993
1AHOK1	Anzuelos (Palangreros, cañas)	00-10	22	3	98	98	98	18	14
1AHOK2	Anzuelos (Palangreros, cañas)	10 -12	38	3	28	28	28	49	19
1AHOK3	Anzuelos (Palangreros, cañas)	12-18	57	8	136	128	126	296	324
1AHOK4	Anzuelos (Palangreros, cañas)	18-24	47	9	192	176	172	436	531
1AHOK5	Anzuelos (Palangreros, cañas)	24-40	44	12	198	165	167	508	693
1ADFN1	Redes de emalle y deriva	00-10	23	4	82	82	82	26	18
1ADFN2	Redes de emalle y deriva	10 -12	15	6	164	164	150	41	39
1ADFN3	Redes de emalle y deriva	12-18	64	5	125	125	125	232	325
1ADFN4	Redes de emalle y deriva	18-24	30	8	195	193	193	227	282
1ADFN5	Redes de emalle y deriva	24-40	8	2	21	16	15	126	156
1APMP1	Artes móviles y fijas	00-10	3.431	81	105	105	105	4.367	2.622
1APMP2	Artes móviles y fijas	10 -12	347	29	134	134	134	857	661
1APMP3	Artes móviles y fijas	12-18	360	32	148	148	145	1.154	1.110
1APMP4	Artes móviles y fijas	18-24	11	6	153	153	153	45	51
Atl. N. Aguas Nac.			5.206	303	124	120	119	13.569	12.590
2ADTS4	Arrastreros	18-24	4	1	8	8	8	22	27
2ADTS5	Arrastreros	24-40	105	25	97	88	88	1.141	1.308
2ADTS6	Arrastreros	40 ó mas	42	22	106	91	89	600	577
2AHOK4	Anzuelos (Palangreros, cañas)	18-24	5	1	21	20	19	48	59
2AHOK5	Anzuelos (Palangreros, cañas)	24-40	6	2	27	23	23	69	95
2ADFN5	Redes de emalle y deriva	24-40	81	21	208	166	156	1.277	1.577
Atl. N. Aguas No Nac.			243	72	98	84	82	3.157	3.643
Total ATLANTICO NORTE			5.449	375	117	110	109	16.726	16.233
1BDTS2	Arrastreros	06 -12	28	6	153	153	153	52	53
1BDTS3	Arrastreros	12-18	176	14	148	148	148	440	478
1BDTS4	Arrastreros	18-24	443	25	168	168	168	2.113	2.158
1BDTS5	Arrastreros	24-40	189	23	168	162	168	875	992
1BPTS2	Cerqueros	06 -12	21	4	90	90	90	56	39
1BPTS3	Cerqueros	12-18	111	14	117	117	115	814	667
1BPTS4	Cerqueros	18-24	101	12	142	142	142	1.068	880
1BPTS5	Cerqueros	24-40	20	9	115	112	112	244	149
1BHOK2	Anzuelos (Palangreros, cañas)	06 -12	48	2	36	36	36	64	45
1BHOK3	Anzuelos (Palangreros, cañas)	12-18	83	7	125	118	112	415	333
1BHOK4	Anzuelos (Palangreros, cañas)	18-24	32	5	94	94	94	156	132
1BPMP1	Artes móviles y fijas	00-06	181	8	43	43	43	86	33
1BPMP2	Artes móviles y fijas	06 -12	1.320	52	89	89	89	1.702	1.165
1BPMP3	Artes móviles y fijas	12-18	141	13	155	155	155	335	349
Mediterráneo Aguas Nac.			2.894	194	117	116	117	8.420	7.475
Total MEDITERRANEO			2.894	194	117	116	117	8.420	7.475
1CPTS6	Cerqueros	40 ó mas	9	6	44	42	38	135	261
1CHOK4	Anzuelos (Palangreros, cañas)	18-24	7	3	82	68	66	54	63
1CHOK5	Anzuelos (Palangreros, cañas)	24-40	39	9	106	91	88	488	720
1CHOK6	Anzuelos (Palangreros, cañas)	40 ó mas	1	1	6	6	5	14	20
1CPMP1	Artes móviles y fijas	00-10	626	36	75	75	75	35.310	327
1CPMP2	Artes móviles y fijas	10 -12	69	5	100	99	99	118	69
1CPMP3	Artes móviles y fijas	12-18	48	5	152	152	142	126	169
1CPMP5	Artes móviles y fijas	24-40	13	5	108	105	96	83	102
Otras Reg Aguas Nac.			812	70	73	69	67	36.328	1.730
2CDTS5	Arrastreros	24-40	74	42	277	264	258	1.580	1.962
2CDTS6	Arrastreros	40 ó mas	31	26	199	180	173	664	707
2CPTS6	Cerqueros	40 ó mas	33	23	167	158	143	508	980
2CHOK4	Anzuelos (Palangreros, cañas)	18-24	7	3	82	68	66	54	63
2CHOK5	Anzuelos (Palangreros, cañas)	24-40	49	12	135	116	112	621	916
2CHOK6	Anzuelos (Palangreros, cañas)	40 ó mas	32	11	203	187	170	457	630
Otras Reg Aguas No Nac.			226	117	195	181	172	3.884	5.258
Total OTRAS REGIONES			1.038	187	131	122	117	40.212	6.988
TOTAL AGUAS NACIONALES			8.912	567	314	306	303	58.317	21.795
TOTAL AGUAS NO NACIONALES			469	189	293	266	254	7.041	8.901
TOTAL			9.381	756	147	140	137	65.358	30.695

UTA: Empleos Equivalentes a Jornada Completa (considerando una jornada media anual de 1.800 horas)

## EMPLEO AÑO 2008. Empleo "a bordo" por Sexo

ESTRATOS				Población		Muestra		MUJERES		HOMBRES	
								UTA	Personas	UTA	Personas
1ADTS3	Arrastreros	12-18	87	11	0	0	357	399			
1ADTS4	Arrastreros	18-24	98	12	0	0	641	527			
1ADTS5	Arrastreros	24-40	123	29	0	0	1.536	1.340			
1APTS2	Cerqueros	10 -12	21	8	0	0	69	84			
1APTS3	Cerqueros	12-18	132	4	0	0	228	308			
1APTS4	Cerqueros	18-24	114	8	0	0	920	937			
1APTS5	Cerqueros	24-40	134	23	0	0	1.993	1.592			
1AHOK1	Anzuelos (Palangreros, cañas)	00-10	22	3	0	0	14	18			
1AHOK2	Anzuelos (Palangreros, cañas)	10 -12	38	3	3	5	16	43			
1AHOK3	Anzuelos (Palangreros, cañas)	12-18	57	8	0	0	324	296			
1AHOK4	Anzuelos (Palangreros, cañas)	18-24	47	9	0	0	531	436			
1AHOK5	Anzuelos (Palangreros, cañas)	24-40	44	12	0	0	693	508			
1ADFN1	Redes de emalle y deriva	00-10	23	4	0	0	18	26			
1ADFN2	Redes de emalle y deriva	10 -12	15	6	0	0	39	41			
1ADFN3	Redes de emalle y deriva	12-18	64	5	0	0	325	232			
1ADFN4	Redes de emalle y deriva	18-24	30	8	0	0	282	227			
1ADFN5	Redes de emalle y deriva	24-40	8	2	0	0	156	126			
1APMP1	Artes móviles y fijas	00-10	3.431	81	149	281	2.472	4.086			
1APMP2	Artes móviles y fijas	10 -12	347	29	9	20	652	837			
1APMP3	Artes móviles y fijas	12-18	360	32	0	9	1.110	1.145			
1APMP4	Artes móviles y fijas	18-24	11	6	0	0	51	45			
Atl. N. Aguas Nac.			5.206	303	162	315	12.428	13.253			
2ADTS4	Arrastreros	18-24	4	1	0	0	27	22			
2ADTS5	Arrastreros	24-40	105	25	0	0	1.308	1.141			
2ADTS6	Arrastreros	40 ó mas	42	22	0	0	577	600			
2AHOK4	Anzuelos (Palangreros, cañas)	18-24	5	1	0	0	59	48			
2AHOK5	Anzuelos (Palangreros, cañas)	24-40	6	2	0	0	95	69			
2ADFN5	Redes de emalle y deriva	24-40	81	21	0	0	1.577	1.277			
Atl. N. Aguas No Nac.			243	72	0	0	3.643	3.157			
Total ATLANTICO NORTE			5.449	375	162	315	16.071	16.410			
1BDTS2	Arrastreros	06 -12	28	6	0	0	53	52			
1BDTS3	Arrastreros	12-18	176	14	0	0	478	440			
1BDTS4	Arrastreros	18-24	443	25	0	0	2.158	2.113			
1BDTS5	Arrastreros	24-40	189	23	0	0	992	875			
1BPTS2	Cerqueros	06 -12	21	4	0	0	39	56			
1BPTS3	Cerqueros	12-18	111	14	0	0	667	814			
1BPTS4	Cerqueros	18-24	101	12	0	0	880	1.068			
1BPTS5	Cerqueros	24-40	20	9	0	0	149	244			
1BHOK2	Anzuelos (Palangreros, cañas)	06 -12	48	2	0	0	45	64			
1BHOK3	Anzuelos (Palangreros, cañas)	12-18	83	7	0	0	333	415			
1BHOK4	Anzuelos (Palangreros, cañas)	18-24	32	5	0	0	132	156			
1BPMP1	Artes móviles y fijas	00-06	181	8	0	0	33	86			
1BPMP2	Artes móviles y fijas	06 -12	1.320	52	0	0	1.165	1.702			
1BPMP3	Artes móviles y fijas	12-18	141	13	8	9	341	326			
Mediterráneo Aguas Nac.			2.894	194	8	9	7.467	8.411			
Total MEDITERRANEO			2.894	194	8	9	7.467	8.411			
1CPTS6	Cerqueros	40 ó mas	9	6	0	0	261	135			
1CHOK4	Anzuelos (Palangreros, cañas)	18-24	7	3	0	0	63	54			
1CHOK5	Anzuelos (Palangreros, cañas)	24-40	39	9	0	0	720	488			
1CHOK6	Anzuelos (Palangreros, cañas)	40 ó mas	1	1	0	0	20	14			
1CPMP1	Artes móviles y fijas	00-10	626	36	0	0	327	35.310			
1CPMP2	Artes móviles y fijas	10 -12	69	5	0	0	69	118			
1CPMP3	Artes móviles y fijas	12-18	48	5	0	0	169	126			
1CPMP5	Artes móviles y fijas	24-40	13	5	0	0	102	83			
Otras Reg Aguas Nac.			812	70	0	0	1.730	36.328			
2CDTS5	Arrastreros	24-40	74	42	0	0	1.962	1.580			
2CDTS6	Arrastreros	40 ó mas	31	26	0	0	707	664			
2CPTS6	Cerqueros	40 ó mas	33	23	0	0	980	508			
2CHOK4	Anzuelos (Palangreros, cañas)	18-24	7	3	0	0	63	54			
2CHOK5	Anzuelos (Palangreros, cañas)	24-40	49	12	0	0	916	621			
2CHOK6	Anzuelos (Palangreros, cañas)	40 ó mas	32	11	0	0	630	457			
Otras Reg Aguas No Nac.			226	117	0	0	5.258	3.884			
Total OTRAS REGIONES			1.038	187	0	0	6.988	40.212			
TOTAL AGUAS NACIONALES			8.912	567	170	324	21.625	57.992			
TOTAL AGUAS NO NACIONALES			469	189	0	0	8.901	7.041			
TOTAL			9.381	756	170	324	30.525	65.033			

UTA: Empleos Equivalentes a Jornada Completa (considerando una jornada media anual de 1.800 horas)



## EMPLEO AÑO 2008. Empleo "a bordo" por Tipo de Empleo

ESTRATOS					ASALARIADOS		NO ASALARIADOS	
					Población	Muestra	UTA	Personas
1ADTS3	Arrastreros	12-18	87	11	332	377	24	22
1ADTS4	Arrastreros	18-24	98	12	539	444	102	83
1ADTS5	Arrastreros	24-40	123	29	1.519	1.329	17	10
1APTS2	Cerqueros	10 -12	21	8	51	60	18	24
1APTS3	Cerqueros	12-18	132	4	150	235	79	73
1APTS4	Cerqueros	18-24	114	8	781	785	139	152
1APTS5	Cerqueros	24-40	134	23	1.930	1.544	63	48
1AHOK1	Anzuelos (Palangreros, cañas)	00-10	22	3	4	4	10	13
1AHOK2	Anzuelos (Palangreros, cañas)	10 -12	38	3	10	22	9	27
1AHOK3	Anzuelos (Palangreros, cañas)	12-18	57	8	293	268	31	28
1AHOK4	Anzuelos (Palangreros, cañas)	18-24	47	9	500	407	32	28
1AHOK5	Anzuelos (Palangreros, cañas)	24-40	44	12	689	504	4	3
1ADFN1	Redes de emalle y deriva	00-10	23	4	5	7	13	20
1ADFN2	Redes de emalle y deriva	10 -12	15	6	28	28	11	13
1ADFN3	Redes de emalle y deriva	12-18	64	5	296	208	29	24
1ADFN4	Redes de emalle y deriva	18-24	30	8	265	210	17	17
1ADFN5	Redes de emalle y deriva	24-40	8	2	155	126	1	1
1APMP1	Artes móviles y fijas	00-10	3.431	81	981	1.591	1.641	2.776
1APMP2	Artes móviles y fijas	10 -12	347	29	397	510	264	347
1APMP3	Artes móviles y fijas	12-18	360	32	769	794	341	360
1APMP4	Artes móviles y fijas	18-24	11	6	38	37	14	8
<b>Atl. N. Aguas Nac.</b>			<b>5.206</b>	<b>303</b>	<b>9.730</b>	<b>9.490</b>	<b>2.860</b>	<b>4.077</b>
2ADTS4	Arrastreros	18-24	4	1	22	19	4	3
2ADTS5	Arrastreros	24-40	105	25	1.294	1.133	14	9
2ADTS6	Arrastreros	40 ó mas	42	22	575	598	2	2
2AHOK4	Anzuelos (Palangreros, cañas)	18-24	5	1	56	45	4	3
2AHOK5	Anzuelos (Palangreros, cañas)	24-40	6	2	94	69	1	0
2ADFN5	Redes de emalle y deriva	24-40	81	21	1.570	1.270	8	6
<b>Atl. N. Aguas No Nac.</b>			<b>243</b>	<b>72</b>	<b>3.610</b>	<b>3.134</b>	<b>33</b>	<b>23</b>
<b>Total ATLANTICO NORTE</b>			<b>5.449</b>	<b>375</b>	<b>13.340</b>	<b>12.624</b>	<b>2.893</b>	<b>4.100</b>
1BDTS2	Arrastreros	06 -12	28	6	27	28	26	24
1BDTS3	Arrastreros	12-18	176	14	322	293	157	147
1BDTS4	Arrastreros	18-24	443	25	1.684	1.670	474	443
1BDTS5	Arrastreros	24-40	189	23	805	721	187	154
1BPTS2	Cerqueros	06 -12	21	4	27	42	12	14
1BPTS3	Cerqueros	12-18	111	14	618	752	48	62
1BPTS4	Cerqueros	18-24	101	12	820	996	61	72
1BPTS5	Cerqueros	24-40	20	9	142	233	7	11
1BHOK2	Anzuelos (Palangreros, cañas)	06 -12	48	2	40	56	5	8
1BHOK3	Anzuelos (Palangreros, cañas)	12-18	83	7	267	332	67	83
1BHOK4	Anzuelos (Palangreros, cañas)	18-24	32	5	122	146	10	11
1BPMP1	Artes móviles y fijas	00-06	181	8	0	0	33	86
1BPMP2	Artes móviles y fijas	06 -12	1.320	52	407	573	759	1.129
1BPMP3	Artes móviles y fijas	12-18	141	13	201	185	148	150
<b>Mediterráneo Aguas Nac.</b>			<b>2.894</b>	<b>194</b>	<b>5.483</b>	<b>6.027</b>	<b>1.993</b>	<b>2.394</b>
<b>Total MEDITERRANEO</b>			<b>2.894</b>	<b>194</b>	<b>5.483</b>	<b>6.027</b>	<b>1.993</b>	<b>2.394</b>
1CPTS6	Cerqueros	40 ó mas	9	6	259	134	2	1
1CHOK4	Anzuelos (Palangreros, cañas)	18-24	7	3	62	54	1	1
1CHOK5	Anzuelos (Palangreros, cañas)	24-40	39	9	703	477	16	11
1CHOK6	Anzuelos (Palangreros, cañas)	40 ó mas	1	1	19	14	0	0
1CPMP1	Artes móviles y fijas	00-10	626	36	99	145	228	35.165
1CPMP2	Artes móviles y fijas	10 -12	69	5	32	39	37	79
1CPMP3	Artes móviles y fijas	12-18	48	5	114	96	54	30
1CPMP5	Artes móviles y fijas	24-40	13	5	94	76	8	6
<b>Otras Reg Aguas Nac.</b>			<b>812</b>	<b>70</b>	<b>1.383</b>	<b>1.035</b>	<b>347</b>	<b>35.293</b>
2CDTS5	Arrastreros	24-40	74	42	1.962	1.580	0	0
2CDTS6	Arrastreros	40 ó mas	31	26	707	664	0	0
2CPTS6	Cerqueros	40 ó mas	33	23	973	503	7	5
2CHOK4	Anzuelos (Palangreros, cañas)	18-24	7	3	62	54	1	1
2CHOK5	Anzuelos (Palangreros, cañas)	24-40	49	12	895	607	21	14
2CHOK6	Anzuelos (Palangreros, cañas)	40 ó mas	32	11	627	455	4	2
<b>Otras Reg Aguas No Nac.</b>			<b>226</b>	<b>117</b>	<b>5.225</b>	<b>3.863</b>	<b>33</b>	<b>22</b>
<b>Total OTRAS REGIONES</b>			<b>1.038</b>	<b>187</b>	<b>6.608</b>	<b>4.898</b>	<b>380</b>	<b>35.315</b>
<b>TOTAL AGUAS NACIONALES</b>			<b>8.912</b>	<b>567</b>	<b>16.595</b>	<b>16.552</b>	<b>5.200</b>	<b>41.764</b>
<b>TOTAL AGUAS NO NACIONALES</b>			<b>469</b>	<b>189</b>	<b>8.836</b>	<b>6.997</b>	<b>65</b>	<b>45</b>
<b>TOTAL</b>			<b>9.381</b>	<b>756</b>	<b>25.430</b>	<b>23.549</b>	<b>5.265</b>	<b>41.809</b>

UTA: Empleos Equivalentes a Jornada Completa (considerando una jornada media anual de 1.800 horas)

## Empleo Total

## EMPLEO TOTAL AÑO 2008

ESTRATOS	Población	Muestra	TIERRA		A BORDO		TOTAL			
			Nº UTA	Personas	Nº UTA	Personas	Nº UTA	Personas		
1ADTS3	Arrastreros	12-18	87	11	0	0	357	399	357	399
1ADTS4	Arrastreros	18-24	98	12	8	8	641	527	648	535
1ADTS5	Arrastreros	24-40	123	29	109	99	1.536	1.340	1.645	1.439
1APTS2	Cerqueros	10 -12	21	8	0	0	69	84	69	84
1APTS3	Cerqueros	12-18	132	4	0	0	228	308	228	308
1APTS4	Cerqueros	18-24	114	8	0	0	920	937	920	937
1APTS5	Cerqueros	24-40	134	23	8	11	1.993	1.592	2.001	1.603
1AHOK1	Anzuelos (Palangreros, cañas)	00-10	22	3	0	0	14	18	14	18
1AHOK2	Anzuelos (Palangreros, cañas)	10 -12	38	3	0	0	19	49	19	49
1AHOK3	Anzuelos (Palangreros, cañas)	12-18	57	8	0	0	324	296	324	296
1AHOK4	Anzuelos (Palangreros, cañas)	18-24	47	9	9	14	531	436	540	450
1AHOK5	Anzuelos (Palangreros, cañas)	24-40	44	12	4	9	693	508	697	517
1ADFN1	Redes de emalle y deriva	00-10	23	4	0	0	18	26	18	26
1ADFN2	Redes de emalle y deriva	10 -12	15	6	0	0	39	41	39	41
1ADFN3	Redes de emalle y deriva	12-18	64	5	9	8	325	232	334	240
1ADFN4	Redes de emalle y deriva	18-24	30	8	3	3	282	227	285	230
1ADFN5	Redes de emalle y deriva	24-40	8	2	7	7	156	126	163	133
1APMP1	Artes móviles y fijas	00-10	3.431	81	0	0	2.622	4.367	2.622	4.367
1APMP2	Artes móviles y fijas	10 -12	347	29	0	0	661	857	661	857
1APMP3	Artes móviles y fijas	12-18	360	32	5	9	1.110	1.154	1.115	1.163
1APMP4	Artes móviles y fijas	18-24	11	6	9	10	51	45	60	55
<b>Atl. N. Aguas Nac.</b>			<b>5.206</b>	<b>303</b>	<b>170</b>	<b>178</b>	<b>12.590</b>	<b>13.569</b>	<b>12.759</b>	<b>13.747</b>
2ADTS4	Arrastreros	18-24	4	1	0	0	27	22	27	22
2ADTS5	Arrastreros	24-40	105	25	93	85	1.308	1.141	1.401	1.226
2ADTS6	Arrastreros	40 ó mas	42	22	56	59	577	600	633	659
2AHOK4	Anzuelos (Palangreros, cañas)	18-24	5	1	1	2	59	48	60	50
2AHOK5	Anzuelos (Palangreros, cañas)	24-40	6	2	1	1	95	69	95	70
2ADFN5	Redes de emalle y deriva	24-40	81	21	70	71	1.577	1.277	1.648	1.348
<b>Atl. N. Aguas No Nac.</b>			<b>243</b>	<b>72</b>	<b>222</b>	<b>218</b>	<b>3.643</b>	<b>3.157</b>	<b>3.865</b>	<b>3.375</b>
<b>Total ATLANTICO NORTE</b>			<b>5.449</b>	<b>375</b>	<b>391</b>	<b>395</b>	<b>16.233</b>	<b>16.726</b>	<b>16.624</b>	<b>17.121</b>
1BDTS2	Arrastreros	06 -12	28	6	0	0	53	52	53	52
1BDTS3	Arrastreros	12-18	176	14	0	0	478	440	478	440
1BDTS4	Arrastreros	18-24	443	25	0	0	2.158	2.113	2.158	2.113
1BDTS5	Arrastreros	24-40	189	23	6	7	992	875	998	882
1BPTS2	Cerqueros	06 -12	21	4	0	0	39	56	39	56
1BPTS3	Cerqueros	12-18	111	14	0	0	667	814	667	814
1BPTS4	Cerqueros	18-24	101	12	0	0	880	1.068	880	1.068
1BPTS5	Cerqueros	24-40	20	9	0	0	149	244	149	244
1BHOK2	Anzuelos (Palangreros, cañas)	06 -12	48	2	0	0	45	64	45	64
1BHOK3	Anzuelos (Palangreros, cañas)	12-18	83	7	0	0	333	415	333	415
1BHOK4	Anzuelos (Palangreros, cañas)	18-24	32	5	0	0	132	156	132	156
1BPMP1	Artes móviles y fijas	00-06	181	8	0	0	33	86	33	86
1BPMP2	Artes móviles y fijas	06 -12	1.320	52	0	0	1.165	1.702	1.165	1.702
1BPMP3	Artes móviles y fijas	12-18	141	13	0	0	349	335	349	335
<b>Mediterráneo Aguas Nac.</b>			<b>2.894</b>	<b>194</b>	<b>6</b>	<b>7</b>	<b>7.475</b>	<b>8.420</b>	<b>7.481</b>	<b>8.427</b>
<b>Total MEDITERRANEO</b>			<b>2.894</b>	<b>194</b>	<b>6</b>	<b>7</b>	<b>7.475</b>	<b>8.420</b>	<b>7.481</b>	<b>8.427</b>
1CPTS6	Cerqueros	40 ó mas	9	6	19	14	261	135	279	149
1CHOK4	Anzuelos (Palangreros, cañas)	18-24	7	3	1	1	63	54	64	55
1CHOK5	Anzuelos (Palangreros, cañas)	24-40	39	9	13	13	720	488	732	501
1CHOK6	Anzuelos (Palangreros, cañas)	40 ó mas	1	1	1	1	20	14	21	15
1CPMP1	Artes móviles y fijas	00-10	626	36	6	5	327	35.310	333	35.315
1CPMP2	Artes móviles y fijas	10 -12	69	5	0	0	69	118	69	118
1CPMP3	Artes móviles y fijas	12-18	48	5	0	0	169	126	169	126
1CPMP5	Artes móviles y fijas	24-40	13	5	1	1	102	83	103	84
<b>Otras Reg Aguas Nac.</b>			<b>812</b>	<b>70</b>	<b>40</b>	<b>35</b>	<b>1.730</b>	<b>36.328</b>	<b>1.769</b>	<b>36.363</b>
2CDTS5	Arrastreros	24-40	74	42	91	97	1.962	1.580	2.053	1.677
2CDTS6	Arrastreros	40 ó mas	31	26	43	43	707	664	750	707
2CPTS6	Cerqueros	40 ó mas	33	23	70	52	980	508	1.050	560
2CHOK4	Anzuelos (Palangreros, cañas)	18-24	7	3	1	1	63	54	64	55
2CHOK5	Anzuelos (Palangreros, cañas)	24-40	49	12	16	17	916	621	932	638
2CHOK6	Anzuelos (Palangreros, cañas)	40 ó mas	32	11	33	34	630	457	663	491
<b>Otras Reg Aguas No Nac.</b>			<b>226</b>	<b>117</b>	<b>254</b>	<b>244</b>	<b>5.258</b>	<b>3.884</b>	<b>5.512</b>	<b>4.128</b>
<b>Total OTRAS REGIONES</b>			<b>1.038</b>	<b>187</b>	<b>294</b>	<b>279</b>	<b>6.988</b>	<b>40.212</b>	<b>7.282</b>	<b>40.491</b>
<b>TOTAL AGUAS NACIONALES</b>			<b>8.912</b>	<b>567</b>	<b>215</b>	<b>220</b>	<b>21.795</b>	<b>58.317</b>	<b>22.010</b>	<b>58.537</b>
<b>TOTAL AGUAS NO NACIONALES</b>			<b>469</b>	<b>189</b>	<b>476</b>	<b>462</b>	<b>8.901</b>	<b>7.041</b>	<b>9.377</b>	<b>7.503</b>
<b>TOTAL</b>			<b>9.381</b>	<b>756</b>	<b>691</b>	<b>681</b>	<b>30.695</b>	<b>65.358</b>	<b>31.386</b>	<b>66.039</b>

UTA: Empleos Equivalentes a Jornada Completa (considerando una jornada media anual de 1.800 horas)

## EMPLEO TOTAL AÑO 2008. Por Sexo

ESTRATOS					MUJERES		HOMBRES		TOTAL	
					Nº UTA	Personas	Nº UTA	Personas	Nº UTA	Personas
1ADTS3	Arrastreros	12-18	87	11	0	0	357	399	357	399
1ADTS4	Arrastreros	18-24	98	12	8	8	641	527	648	535
1ADTS5	Arrastreros	24-40	123	29	34	35	1.612	1.404	1.645	1.439
1APTS2	Cerqueros	10 -12	21	8	0	0	69	84	69	84
1APTS3	Cerqueros	12-18	132	4	0	0	228	308	228	308
1APTS4	Cerqueros	18-24	114	8	0	0	920	937	920	937
1APTS5	Cerqueros	24-40	134	23	4	7	1.996	1.596	2.001	1.603
1AHOK1	Anzuelos (Palangreros, cañas)	00-10	22	3	0	0	14	18	14	18
1AHOK2	Anzuelos (Palangreros, cañas)	10 -12	38	3	3	5	16	43	19	49
1AHOK3	Anzuelos (Palangreros, cañas)	12-18	57	8	0	0	324	296	324	296
1AHOK4	Anzuelos (Palangreros, cañas)	18-24	47	9	4	9	536	441	540	450
1AHOK5	Anzuelos (Palangreros, cañas)	24-40	44	12	2	7	695	510	697	517
1ADFN1	Redes de emalle y deriva	00-10	23	4	0	0	18	26	18	26
1ADFN2	Redes de emalle y deriva	10 -12	15	6	0	0	39	41	39	41
1ADFN3	Redes de emalle y deriva	12-18	64	5	9	8	325	232	334	240
1ADFN4	Redes de emalle y deriva	18-24	30	8	3	3	282	227	285	230
1ADFN5	Redes de emalle y deriva	24-40	8	2	2	2	161	131	163	133
1APMP1	Artes móviles y fijas	00-10	3.431	81	149	281	2.472	4.086	2.622	4.367
1APMP2	Artes móviles y fijas	10 -12	347	29	9	20	652	837	661	857
1APMP3	Artes móviles y fijas	12-18	360	32	5	18	1.110	1.145	1.115	1.163
1APMP4	Artes móviles y fijas	18-24	11	6	2	4	57	51	60	55
Atl. N. Aguas Nac.			5.206	303	235	409	12.524	13.337	12.759	13.747
2ADTS4	Arrastreros	18-24	4	1	0	0	27	22	27	22
2ADTS5	Arrastreros	24-40	105	25	29	30	1.373	1.195	1.401	1.226
2ADTS6	Arrastreros	40 ó mas	42	22	7	7	627	653	633	659
2AHOK4	Anzuelos (Palangreros, cañas)	18-24	5	1	0	1	60	49	60	50
2AHOK5	Anzuelos (Palangreros, cañas)	24-40	6	2	0	1	95	69	95	70
2ADFN5	Redes de emalle y deriva	24-40	81	21	23	23	1.624	1.324	1.648	1.348
Atl. N. Aguas No Nac.			243	72	60	63	3.805	3.312	3.865	3.375
Total ATLANTICO NORTE			5.449	375	295	471	16.329	16.649	16.624	17.121
1BDTS2	Arrastreros	06 -12	28	6	0	0	53	52	53	52
1BDTS3	Arrastreros	12-18	176	14	0	0	478	440	478	440
1BDTS4	Arrastreros	18-24	443	25	0	0	2.158	2.113	2.158	2.113
1BDTS5	Arrastreros	24-40	189	23	0	0	998	882	998	882
1BPTS2	Cerqueros	06 -12	21	4	0	0	39	56	39	56
1BPTS3	Cerqueros	12-18	111	14	0	0	667	814	667	814
1BPTS4	Cerqueros	18-24	101	12	0	0	880	1.068	880	1.068
1BPTS5	Cerqueros	24-40	20	9	0	0	149	244	149	244
1BHOK2	Anzuelos (Palangreros, cañas)	06 -12	48	2	0	0	45	64	45	64
1BHOK3	Anzuelos (Palangreros, cañas)	12-18	83	7	0	0	333	415	333	415
1BHOK4	Anzuelos (Palangreros, cañas)	18-24	32	5	0	0	132	156	132	156
1BPMP1	Artes móviles y fijas	00-06	181	8	0	0	33	86	33	86
1BPMP2	Artes móviles y fijas	06 -12	1.320	52	0	0	1.165	1.702	1.165	1.702
1BPMP3	Artes móviles y fijas	12-18	141	13	8	9	341	326	349	335
Mediterráneo Aguas Nac.			2.894	194	8	9	7.473	8.418	7.481	8.427
Total MEDITERRANEO			2.894	194	8	9	7.473	8.418	7.481	8.427
1CPTS6	Cerqueros	40 ó mas	9	6	4	4	275	145	279	149
1CHOK4	Anzuelos (Palangreros, cañas)	18-24	7	3	1	1	63	54	64	55
1CHOK5	Anzuelos (Palangreros, cañas)	24-40	39	9	4	5	728	496	732	501
1CHOK6	Anzuelos (Palangreros, cañas)	40 ó mas	1	1	0	0	20	15	21	15
1CPMP1	Artes móviles y fijas	00-10	626	36	0	0	333	35.315	333	35.315
1CPMP2	Artes móviles y fijas	10 -12	69	5	0	0	69	118	69	118
1CPMP3	Artes móviles y fijas	12-18	48	5	0	0	169	126	169	126
1CPMP5	Artes móviles y fijas	24-40	13	5	0	0	103	84	103	84
Otras Reg Aguas Nac.			812	70	10	10	1.760	36.353	1.769	36.363
2CDTS5	Arrastreros	24-40	74	42	11	9	2.042	1.668	2.053	1.677
2CDTS6	Arrastreros	40 ó mas	31	26	7	6	743	701	750	707
2CPTS6	Cerqueros	40 ó mas	33	23	16	15	1.034	545	1.050	560
2CHOK4	Anzuelos (Palangreros, cañas)	18-24	7	3	1	1	63	54	64	55
2CHOK5	Anzuelos (Palangreros, cañas)	24-40	49	12	5	6	927	632	932	638
2CHOK6	Anzuelos (Palangreros, cañas)	40 ó mas	32	11	11	5	652	487	663	491
Otras Reg Aguas No Nac.			226	117	52	42	5.461	4.086	5.512	4.128
Total OTRAS REGIONES			1.038	187	61	52	7.220	40.439	7.282	40.491
TOTAL AGUAS NACIONALES			8.912	567	253	428	21.757	58.108	22.010	58.537
TOTAL AGUAS NO NACIONALES			469	189	111	104	9.266	7.398	9.377	7.503
TOTAL			9.381	756	364	532	31.023	65.507	31.386	66.039

UTA: Empleos Equivalentes a Jornada Completa (considerando una jornada media anual de 1.800 horas)

## EMPLEO TOTAL AÑO 2008. Por Tipo de Jornada

ESTRATOS					COMPLETA		PARCIAL		TOTAL	
					Nº UTA	Nº Personas	Nº UTA	Nº Personas	Nº UTA	Nº Personas
1ADTS3	Arrastreros	12-18	87	11	357	399	0	0	357	399
1ADTS4	Arrastreros	18-24	98	12	648	535	0	0	648	535
1ADTS5	Arrastreros	24-40	123	29	1.643	1.435	2	5	1.645	1.439
1APTS2	Cerqueros	10 -12	21	8	69	84	0	0	69	84
1APTS3	Cerqueros	12-18	132	4	228	308	0	0	228	308
1APTS4	Cerqueros	18-24	114	8	920	937	0	0	920	937
1APTS5	Cerqueros	24-40	134	23	2.000	1.603	0	0	2.001	1.603
1AHOK1	Anzuelos (Palangreros, cañas)	00-10	22	3	14	18	0	0	14	18
1AHOK2	Anzuelos (Palangreros, cañas)	10 -12	38	3	19	49	0	0	19	49
1AHOK3	Anzuelos (Palangreros, cañas)	12-18	57	8	324	296	0	0	324	296
1AHOK4	Anzuelos (Palangreros, cañas)	18-24	47	9	540	450	0	0	540	450
1AHOK5	Anzuelos (Palangreros, cañas)	24-40	44	12	697	517	0	0	697	517
1ADFN1	Redes de emalle y deriva	00-10	23	4	18	26	0	0	18	26
1ADFN2	Redes de emalle y deriva	10 -12	15	6	39	41	0	0	39	41
1ADFN3	Redes de emalle y deriva	12-18	64	5	334	240	0	0	334	240
1ADFN4	Redes de emalle y deriva	18-24	30	8	285	230	0	0	285	230
1ADFN5	Redes de emalle y deriva	24-40	8	2	163	133	0	0	163	133
1APMP1	Artes móviles y fijas	00-10	3.431	81	2.622	4.367	0	0	2.622	4.367
1APMP2	Artes móviles y fijas	10 -12	347	29	661	857	0	0	661	857
1APMP3	Artes móviles y fijas	12-18	360	32	1.115	1.163	0	0	1.115	1.163
1APMP4	Artes móviles y fijas	18-24	11	6	60	55	0	0	60	55
Atl. N. Aguas Nac.			5.206	303	12.757	13.742	2	5	12.759	13.747
2ADTS4	Arrastreros	18-24	4	1	27	22	0	0	27	22
2ADTS5	Arrastreros	24-40	105	25	1.399	1.222	2	4	1.401	1.226
2ADTS6	Arrastreros	40 ó mas	42	22	633	657	1	2	633	659
2AHOK4	Anzuelos (Palangreros, cañas)	18-24	5	1	60	50	0	0	60	50
2AHOK5	Anzuelos (Palangreros, cañas)	24-40	6	2	95	70	0	0	95	70
2ADFN5	Redes de emalle y deriva	24-40	81	21	1.648	1.348	0	0	1.648	1.348
Atl. N. Aguas No Nac.			243	72	3.862	3.369	3	6	3.865	3.375
Total ATLANTICO NORTE			5.449	375	16.619	17.111	5	10	16.624	17.121
1BDTS2	Arrastreros	06 -12	28	6	53	52	0	0	53	52
1BDTS3	Arrastreros	12-18	176	14	478	440	0	0	478	440
1BDTS4	Arrastreros	18-24	443	25	2.158	2.113	0	0	2.158	2.113
1BDTS5	Arrastreros	24-40	189	23	998	882	0	0	998	882
1BPTS2	Cerqueros	06 -12	21	4	39	56	0	0	39	56
1BPTS3	Cerqueros	12-18	111	14	667	814	0	0	667	814
1BPTS4	Cerqueros	18-24	101	12	880	1.068	0	0	880	1.068
1BPTS5	Cerqueros	24-40	20	9	149	244	0	0	149	244
1BHOK2	Anzuelos (Palangreros, cañas)	06 -12	48	2	45	64	0	0	45	64
1BHOK3	Anzuelos (Palangreros, cañas)	12-18	83	7	333	415	0	0	333	415
1BHOK4	Anzuelos (Palangreros, cañas)	18-24	32	5	132	156	0	0	132	156
1BPMP1	Artes móviles y fijas	00-06	181	8	33	86	0	0	33	86
1BPMP2	Artes móviles y fijas	06 -12	1.320	52	1.165	1.702	0	0	1.165	1.702
1BPMP3	Artes móviles y fijas	12-18	141	13	349	335	0	0	349	335
Mediterráneo Aguas Nac.			2.894	194	7.481	8.427	0	0	7.481	8.427
Total MEDITERRANEO			2.894	194	7.481	8.427	0	0	7.481	8.427
1CPTS6	Cerqueros	40 ó mas	9	6	279	149	0	0	279	149
1CHOK4	Anzuelos (Palangreros, cañas)	18-24	7	3	64	55	0	0	64	55
1CHOK5	Anzuelos (Palangreros, cañas)	24-40	39	9	731	499	1	2	732	501
1CHOK6	Anzuelos (Palangreros, cañas)	40 ó mas	1	1	20	15	0	0	21	15
1CPMP1	Artes móviles y fijas	00-10	626	36	333	35.315	0	0	333	35.315
1CPMP2	Artes móviles y fijas	10 -12	69	5	69	118	0	0	69	118
1CPMP3	Artes móviles y fijas	12-18	48	5	169	126	0	0	169	126
1CPMP5	Artes móviles y fijas	24-40	13	5	103	84	0	0	103	84
Otras Reg Aguas Nac.			812	70	1.769	36.361	1	2	1.769	36.363
2CDTS5	Arrastreros	24-40	74	42	2.048	1.670	5	7	2.053	1.677
2CDTS6	Arrastreros	40 ó mas	31	26	750	707	0	0	750	707
2CPTS6	Cerqueros	40 ó mas	33	23	1.050	560	0	0	1.050	560
2CHOK4	Anzuelos (Palangreros, cañas)	18-24	7	3	64	55	0	0	64	55
2CHOK5	Anzuelos (Palangreros, cañas)	24-40	49	12	931	636	1	2	932	638
2CHOK6	Anzuelos (Palangreros, cañas)	40 ó mas	32	11	660	484	3	7	663	491
Otras Reg Aguas No Nac.			226	117	5.503	4.112	9	16	5.512	4.128
Total OTRAS REGIONES			1.038	187	7.272	40.473	10	18	7.282	40.491
TOTAL AGUAS NACIONALES			8.912	567	22.006	58.530	3	6	22.010	58.537
TOTAL AGUAS NO NACIONALES			469	189	9.365	7.481	12	22	9.377	7.503
TOTAL			9.381	756	31.371	66.011	15	28	31.386	66.039

UTA: Empleos Equivalentes a Jornada Completa (considerando una jornada media anual de 1.800 horas)

**ANÁLISIS CUALITATIVO DE LA ACTIVIDAD A BORDO**

Se incluyen en este análisis cuatro visiones diferentes de la actividad en los buques.

Primero se analiza la Situación de los Propietarios de los Buques observando si están embarcados o no, clasificando los buques por tipo y por estrato.

En segundo lugar se estudia la actividad desarrollada por sexo, y se analiza el peso del sexo dentro de cada estrato.

En la tercera tabla se observa la estructura de la actividad desarrollada por estrato.

Por último se presenta la estructura de la actividad desarrollada por tipo de buque.

---

## ACTIVIDAD DESARROLLADA POR SEXO

## ACTIVIDAD DESARROLLADA POR SEXO

	HOMBRES	MUJERES	TOTAL
Dirección	99,93%	0,07%	28,57%
Maquinista	100,00%	0,00%	9,26%
Contramaestre	100,00%	0,00%	2,75%
Cocinero	100,00%	0,00%	3,33%
Marinero	99,80%	0,20%	55,13%
Labores varias	100,00%	0,00%	0,86%
Otras labores	100,00%	0,00%	0,09%
	<b>99,87%</b>	<b>0,13%</b>	<b>100,00%</b>

## DESAGREGACIÓN OTRAS LABORES

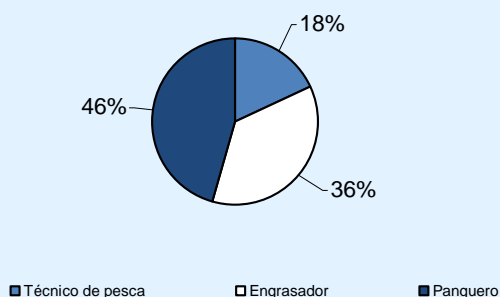

## ESTRATO

## % HOMBRES

## % MUJERES

1ADFN1	100,00%	0,00%
1ADFN2	100,00%	0,00%
1ADFN3	100,00%	0,00%
1ADFN4	100,00%	0,00%
1ADFN5	100,00%	0,00%
1ADTS3	100,00%	0,00%
1ADTS4	100,00%	0,00%
1ADTS5	100,00%	0,00%
1AHOK1	100,00%	0,00%
1AHOK2	88,89%	11,11%
1AHOK3	100,00%	0,00%
1AHOK4	100,00%	0,00%
1AHOK5	100,00%	0,00%
1APMP1	93,57%	6,43%
1APMP2	97,62%	2,38%
1APMP3	99,20%	0,80%
1APMP4	100,00%	0,00%
1APTS2	100,00%	0,00%
1APTS3	100,00%	0,00%
1APTS4	100,00%	0,00%
1APTS5	100,00%	0,00%
1BDTS2	100,00%	0,00%
1BDTS3	100,00%	0,00%
1BDTS4	100,00%	0,00%
1BDTS5	100,00%	0,00%
1BHOK2	100,00%	0,00%
1BHOK3	100,00%	0,00%
1BHOK4	100,00%	0,00%
1BPMP1	100,00%	0,00%
1BPMP2	100,00%	0,00%
1BPMP3	97,37%	2,63%
1BPTS2	100,00%	0,00%
1BPTS3	100,00%	0,00%
1BPTS4	100,00%	0,00%
1BPTS5	100,00%	0,00%
1CHOK4	100,00%	0,00%
1CHOK5	100,00%	0,00%
1CHOK6	100,00%	0,00%
1CPMP1	100,00%	0,00%
1CPMP2	100,00%	0,00%
1CPMP3	100,00%	0,00%
1CPMP5	100,00%	0,00%
1CPTS6	100,00%	0,00%

## Aguas Nacionales

**99,79%****0,21%**

2ADFN5	100,00%	0,00%
2ADTS4	100,00%	0,00%
2ADTS5	100,00%	0,00%
2ADTS6	100,00%	0,00%
2AHOK4	100,00%	0,00%
2AHOK5	100,00%	0,00%
2CDTS5	100,00%	0,00%
2CDTS6	100,00%	0,00%
2CHOK4	100,00%	0,00%
2CHOK5	100,00%	0,00%
2CHOK6	100,00%	0,00%
2CPTS6	100,00%	0,00%

## Aguas No Nacionales

**100,00%****0,00%**

## Total General

**99,87%****0,13%**

## ACTIVIDAD DESARROLLADA POR ESTRATO

ESTRATO	DIRECCION	MAQUINISTA	CONTRAMAESTRE	COCINERO	MARINERO	LABORES VARIAS	OTRAS LABORES
1ADFN1	62,50%	0,00%	0,00%	0,00%	37,50%	0,00%	0,00%
1ADFN2	31,58%	10,53%	0,00%	0,00%	57,89%	0,00%	0,00%
1ADFN3	17,24%	17,24%	0,00%	3,45%	62,07%	0,00%	0,00%
1ADFN4	16,18%	10,29%	2,94%	8,82%	61,76%	0,00%	0,00%
1ADFN5	14,71%	8,82%	5,88%	8,82%	61,76%	0,00%	0,00%
1ADTS3	23,64%	20,00%	1,82%	9,09%	45,45%	0,00%	0,00%
1ADTS4	24,62%	21,54%	0,00%	1,54%	52,31%	0,00%	0,00%
1ADTS5	20,00%	19,26%	8,89%	6,67%	45,19%	0,00%	0,00%
1AHOK1	75,00%	0,00%	0,00%	0,00%	25,00%	0,00%	0,00%
1AHOK2	33,33%	22,22%	0,00%	0,00%	44,44%	0,00%	0,00%
1AHOK3	19,23%	11,54%	1,92%	1,92%	65,38%	0,00%	0,00%
1AHOK4	16,05%	11,11%	3,70%	6,17%	62,96%	0,00%	0,00%
1AHOK5	13,28%	13,28%	6,25%	7,81%	59,38%	0,00%	0,00%
1APMP1	57,86%	4,29%	0,00%	0,00%	37,86%	0,00%	0,00%
1APMP2	38,10%	9,52%	0,00%	0,00%	52,38%	0,00%	0,00%
1APMP3	27,20%	11,20%	0,00%	0,80%	60,80%	0,00%	0,00%
1APMP4	18,18%	18,18%	0,00%	6,06%	57,58%	0,00%	0,00%
1APTS2	25,00%	15,63%	6,25%	0,00%	53,13%	0,00%	0,00%
1APTS3	23,81%	9,52%	0,00%	0,00%	66,67%	0,00%	0,00%
1APTS4	14,86%	14,86%	0,00%	5,41%	64,86%	0,00%	0,00%
1APTS5	13,13%	12,46%	1,68%	3,70%	68,69%	0,34%	0,00%
1BDTS2	46,15%	7,69%	0,00%	0,00%	46,15%	0,00%	0,00%
1BDTS3	33,33%	26,67%	0,00%	0,00%	40,00%	0,00%	0,00%
1BDTS4	22,58%	19,35%	0,81%	4,03%	53,23%	0,00%	0,00%
1BDTS5	18,40%	19,20%	3,20%	8,00%	51,20%	0,00%	0,00%
1BHOK2	25,00%	12,50%	0,00%	0,00%	62,50%	0,00%	0,00%
1BHOK3	20,00%	15,00%	0,00%	2,50%	62,50%	0,00%	0,00%
1BHOK4	15,91%	13,64%	4,55%	6,82%	56,82%	2,27%	0,00%
1BPMP1	88,89%	0,00%	0,00%	0,00%	11,11%	0,00%	0,00%
1BPMP2	55,10%	4,08%	0,00%	0,00%	40,82%	0,00%	0,00%
1BPMP3	34,21%	7,89%	2,63%	2,63%	50,00%	0,00%	2,63%
1BPTS2	25,00%	12,50%	0,00%	25,00%	37,50%	0,00%	0,00%
1BPTS3	13,64%	12,12%	1,52%	0,76%	71,97%	0,00%	0,00%
1BPTS4	11,49%	8,78%	0,00%	2,03%	77,70%	0,00%	0,00%
1BPTS5	13,64%	10,91%	0,91%	4,55%	69,09%	0,91%	0,00%
1CHOK4	14,29%	17,86%	7,14%	10,71%	50,00%	0,00%	0,00%
1CHOK5	13,24%	12,50%	5,15%	6,62%	62,50%	0,00%	0,00%
1CHOK6	12,50%	12,50%	12,50%	12,50%	50,00%	0,00%	0,00%
1CPMP1	50,26%	0,03%	0,00%	0,00%	49,72%	0,00%	0,00%
1CPMP2	50,00%	0,00%	0,00%	0,00%	50,00%	0,00%	0,00%
1CPMP3	23,81%	9,52%	0,00%	0,00%	66,67%	0,00%	0,00%
1CPMP5	7,84%	7,84%	0,00%	5,88%	76,47%	0,00%	1,96%
1CPTS6	23,08%	15,38%	0,00%	0,00%	61,54%	0,00%	0,00%
<b>Aguas Nacionales</b>	<b>38,43%</b>	<b>5,55%</b>	<b>1,02%</b>	<b>1,73%</b>	<b>53,18%</b>	<b>0,04%</b>	<b>0,03%</b>
2ADFN5	11,67%	11,11%	5,83%	6,94%	64,17%	0,28%	0,00%
2ADTS4	20,00%	20,00%	0,00%	0,00%	60,00%	0,00%	0,00%
2ADTS5	17,47%	15,59%	7,80%	7,26%	50,81%	1,08%	0,00%
2ADTS6	9,83%	16,33%	5,83%	5,50%	60,33%	2,00%	0,17%
2AHOK4	16,67%	16,67%	8,33%	8,33%	50,00%	0,00%	0,00%
2AHOK5	11,11%	11,11%	6,67%	6,67%	64,44%	0,00%	0,00%
2CDTS5	10,26%	16,28%	5,80%	6,02%	59,75%	1,90%	0,00%
2CDTS6	9,33%	14,00%	5,60%	5,13%	62,52%	3,11%	0,31%
2CHOK4	14,71%	14,71%	8,82%	8,82%	52,94%	0,00%	0,00%
2CHOK5	13,41%	16,20%	6,15%	7,26%	56,98%	0,00%	0,00%
2CHOK6	10,94%	14,06%	5,73%	7,29%	58,85%	3,13%	0,00%
2CPTS6	14,26%	18,80%	3,89%	5,51%	52,03%	4,70%	0,81%
<b>Aguas No Nacionales</b>	<b>11,73%</b>	<b>15,60%</b>	<b>5,71%</b>	<b>6,07%</b>	<b>58,44%</b>	<b>2,25%</b>	<b>0,20%</b>
<b>Total General</b>	<b>28,57%</b>	<b>9,26%</b>	<b>2,75%</b>	<b>3,33%</b>	<b>55,13%</b>	<b>0,86%</b>	<b>0,09%</b>

## ACTIVIDAD DESARROLLADA POR TIPO DE BUQUE

## AGUAS NACIONALES

	DIRECCION	MAQUINISTA	CONTRAMAESTRE	COCINERO	MARINEROS	LABORES VARIAS	OTRAS LABORES
ARRASTREROS	22,24%	19,80%	4,30%	5,60%	48,06%	0,00%	0,00%
PALANGREROS	15,99%	13,01%	4,46%	6,13%	60,22%	0,19%	0,00%
CERQUEROS	14,37%	11,92%	1,17%	3,27%	69,04%	0,23%	0,00%
REDES DE ENMALLE	20,25%	10,76%	2,53%	6,33%	60,13%	0,00%	0,00%
ARTES MOVILES Y FJAS	48,83%	1,07%	0,02%	0,16%	49,88%	0,00%	0,04%

DISTRIBUCIÓN POR TIPO DE BUQUE DE LA ACTIVIDAD DESARROLLADA (AGUAS NACIONALES)

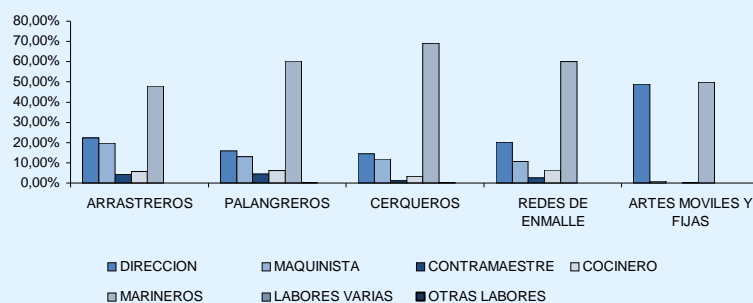

## AGUAS NO NACIONALES

	DIRECCION	MAQUINISTA	CONTRAMAESTRE	COCINERO	MARINEROS	LABORES VARIAS	OTRAS LABORES
ARRASTREROS	11,01%	15,61%	6,04%	5,84%	59,28%	2,11%	0,12%
PALANGREROS	12,34%	14,72%	6,28%	7,36%	58,01%	1,30%	0,00%
CERQUEROS	14,26%	18,80%	3,89%	5,51%	52,03%	4,70%	0,81%
REDES DE ENMALLE	11,67%	11,11%	5,83%	6,94%	64,17%	0,28%	0,00%

DISTRIBUCIÓN POR TIPO DE BUQUE DE LA ACTIVIDAD DESARROLLADA (AGUAS NO NACIONALES)

