

# INFORME SEMANTAL COYUNTURA

## Índice:

- 1. Precios Medios Nacionales, comentarios y gráficos**
- 2. Precios en Mercados Representativos UE**
  - 1. Cereales**
  - 2. Vinos de mesa**
  - 3. Aceites y semillas**
  - 4. Frutas y Hortalizas**
  - 5. Vacuno**
  - 6. Ovino**
  - 7. Porcino**

21 de Octubre 2008



GOBIERNO  
DE ESPAÑA

MINISTERIO  
DE MEDIO AMBIENTE  
Y MEDIO RURAL Y MARINO

SUBSECRETARÍA

SECRETARÍA GENERAL TÉCNICA

Publicación elaborada por la  
Secretaría General Técnica  
Subdirección General de Estadística



Edita

**MINISTERIO DE MEDIO AMBIENTE Y MEDIO RURAL Y MARINO**  
**SECRETARÍA GENERAL TÉCNICA**

Se permite la utilización, copia o reproducción de los datos de este Boletín siempre que se cite expresamente su procedencia.

**CEREALES (▼):** Siguen bajando las cotizaciones de los principales cereales. Esta semana en torno al 1,5% salvo el trigo duro que retrocede un 6,70%. Mercado con operatividad bajo mínimos y con la competencia de los muchos subproductos que pueden entrar en la formulación de piensos a precios atractivos. Esta situación, conflictiva en toda la UE, ha sido decisiva para que se restablezcan los aranceles de importación.

**VINOS DE MESA (▼):** Bajan las cotizaciones de los dos tipos de vino, especialmente la del blanco (-1,15%).

**ACEITES VEGETALES (▼):** Dentro de los de oliva, el virgen retrocede un 0,47% y el lampante se mantiene estable. Los deseos de vender del sector productor no se corresponden con la actitud de apatía de los industriales. Precios a la baja también en el de orujo (-0,70%) y en el de girasol (-1,07%). La pipa cede un 5,83%.

**CITRICOS (▲):** Suben los tres cítricos de referencia, destacando la Navelina que se aprecia un 13,33% y en menor medida, la Clementina (6,04%).

**FRUTA DE PEPITA (=):** Cotizaciones prácticamente estables, con un consumo bajo, normal por estas fechas

**HORTALIZAS (▲):** Buen comportamiento del mercado hortícola. Por encima del 15% sube el precio del pimiento verde italiano y de la lechuga romana. La patata baja un 1,89%.

**VACUNO (▲):** Subida del precio de la carne de vacuno del 1,34% el añojo y del 0,92% la ternera. La oferta y la demanda son escasas, más la primera, que es quién permite las últimas revalorizaciones.

**OVINO (▲):** Subida del 1,25% en las diferentes categorías de ovino. Como ocurre a estas alturas de año, oferta y demanda son muy bajas y, al igual que en caso del vacuno, la baja oferta impulsa las cotizaciones al alza.

**PORCINO (▼):** Bajadas de más del -2,50% en la carne de porcino de capa blanca. La oferta es abundante y la demanda no absorbe la gran cantidad de canales que se producen. Sin embargo, el comportamiento es el propio de estas alturas del año.

**POLLO (▼):** Nuevo descenso del precio de la carne de pollo (-1,55%). Las cotizaciones están un 23% por debajo de las marcadas en este sector en octubre de 2007, y muy próximas a las de octubre de 2006.

**HUEVOS (▲):** Desde abril los huevos de la Clase M no habían registrado los precios que esta semana se reseña (0,73 €/docena).

**CONEJO (▼):** Descenso del -7,21%.

	PRODUCTOS AGRARIOS (especificaciones)	semana 41 6-12/10 2008	semana 42 13-19/10 2008	Variación semanal euros	Variación semanal %
	<b>AGRICOLAS</b>				
(1)	Trigo blando panificable (€/tn.)	219,67	216,27	-3,40	-1,55
(9)	Trigo duro (€/tn.)	260,39	242,94	-17,45	-6,70
(1)	Cebada pienso (€/tn.)	165,60	163,13	-2,47	-1,49
(1)	Maíz grano (€/tn.)	183,71	180,97	-2,74	-1,49
(5)	Arroz cáscara (€/tn.)	419,86	396,55	-23,31	-5,55
(10)	Arroz blanco (€/tn.)	723,44	722,55	-0,89	-0,12
(1)	Alfalfa (€/tn.)	180,27	180,27	0,00	0,00
(2)	Vino blanco mesa (€/hgdo.)	2,61	2,58	-0,03	-1,15
(2)	Vino tinto mesa (€/hgdo.)	2,86	2,84	-0,02	-0,70
(3)	Aceite de oliva virgen de 0,8 a 2º (€/100kg.)	222,13	221,08	-1,05	-0,47
(3)	Aceite de oliva lampante, más de 2º (€/100kg.)	217,34	217,82	0,48	0,22
(3)	Aceite de orujo crudo (€/100kg.)	100,71	100,01	-0,70	-0,70
(3)	Aceite girasol refinado (€/100kg.)	94,20	93,19	-1,01	-1,07
(1)	Semilla girasol, calidad tipo (€/100kg.)	34,28	32,28	-2,00	-5,83
(5)	Limón (€/100kg.)	34,08	34,67	0,59	1,73
(4)	Naranja Navelina (€/100kg.)	18,30	20,74	2,44	13,33
(4)	Clementina (€/100kg.)	23,35	24,76	1,41	6,04
(5)	Manzana Golden (€/100kg.)	38,21	38,07	-0,14	-0,37
(5)	Pera Blanquilla (€/100kg.)	64,53	64,53	0,00	0,00
(5)	Cebolla (€/100kg.)	10,37	10,37	0,00	0,00
(5)	Lechuga Romana (€/100kg.)	28,43	32,70	4,27	15,02
(5)	Tomate liso (€/100kg.)	78,83	80,04	1,21	1,53
(5)	Pimiento verde tipo italiano (€/100kg.)	57,33	66,39	9,06	15,80
(5)	Judía verde tipo plana (€/100kg.)	159,87	159,28	-0,59	-0,37
(5)	Acelga (€/100kg.)	34,58	34,90	0,32	0,93
(5)	Zanahoria (€/100kg.)	19,00	19,00	0,00	0,00
(5)	Patata (€/100kg.)	25,41	24,93	-0,48	-1,89
	<b>GANADEROS</b>				
(6)	Ternera, conjunto clases (€/100kg.canal)	338,57	341,69	3,12	0,92
(6)	Añojo, buena conformación (€/100kg canal)	325,80	330,18	4,38	1,34
(6)	Bovino vivo, conjunto categorías (€/100 kg. vivo)	179,79	182,37	2,58	1,44
(6)	Corderos 9-19 kilos (€/100kg.canal)	637,96	646,09	8,13	1,27
(6)	Corderos 12-16 kilos (€/100kg.canal)	624,48	631,97	7,49	1,20
(6)	Porcino 60-55% magro (€/100kg.canal)	152,57	148,71	-3,86	-2,53
(6)	Porcino 50-55% magro (€/100kg. canal)	150,36	145,82	-4,54	-3,02
(6)	Porcino <50% magro (€/100kg.canal)	147,68	143,36	-4,32	-2,93
(6)	Lechón 20 kg. (€/unidad)	27,52	25,15	-2,37	-8,61
(7)	Pollo, media canales del 83% y 65% rdt. (€/100kg.canal)	156,15	153,73	-2,42	-1,55
(8)	Huevos - Clase L (€/docena)	0,82	0,82	0,00	0,00
(8)	Huevos - Clase M (€/docena)	0,72	0,73	0,01	1,39
(5)	Conejo 1,8-2,2 kilo,vivo (€/100kg.)	221,26	205,30	-15,96	-7,21
(1)	Leche de vaca 3,7% materia grasa (€/100L.)	40,33			
		(agosto-08)			

**Posición comercial:** (1) Entrada industria ; (2) Salida bodega; (3) Salida almazara; (4) s/árbol; (5) Granel; s/finca, almacén agricultor, granja,alhóndiga, lonja;(6) Entrada matadero; (7) Salida muelle matadero; (8) Salida muelle centro de embalaje; (9) Mayorista origen (10) Salida industria

# PRECIOS MEDIOS NACIONALES

■ antepenúltima campaña  
■ penúltima campaña  
■ campaña actual

**TRIGO BLANDO PANIFICABLE**

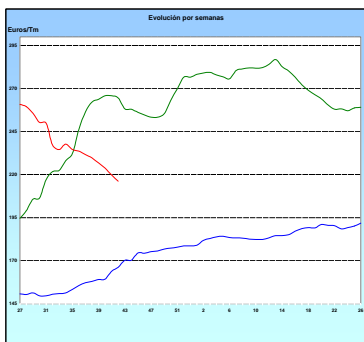

**CEBADA**

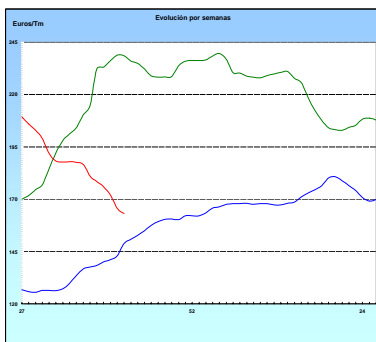

**MAÍZ**

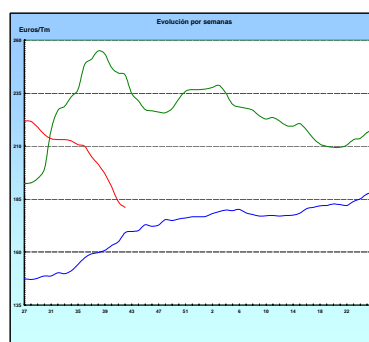

**ARROZ CÁSCARA**

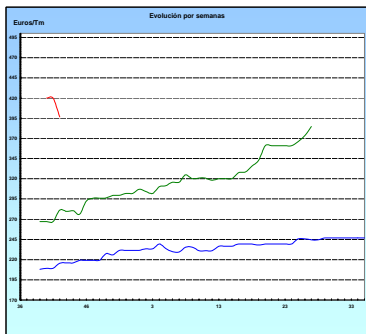

**VINO BLANCO DE MESA**

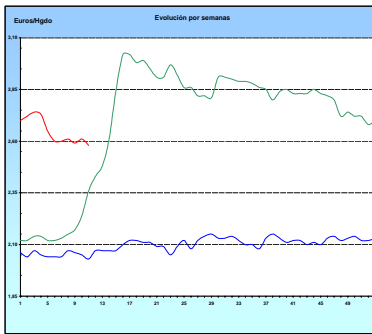

**VINO TINTO DE MESA**

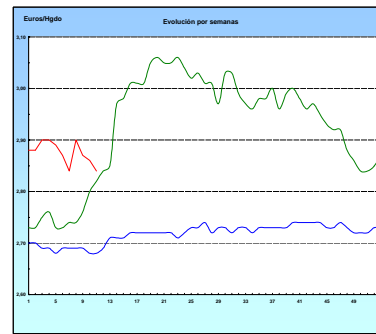

**ACEITE DE OLIVA VIRGEN**

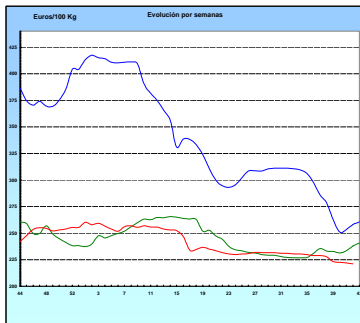

**PATATA**

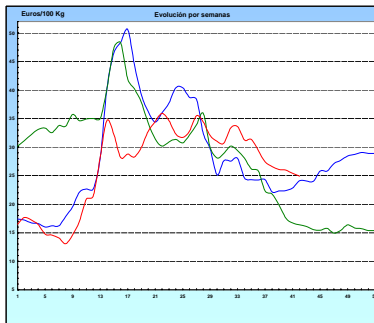

**VACUNO PESADO VIVO**

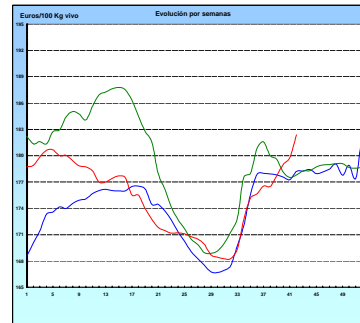

**AÑOJO, Clase R**

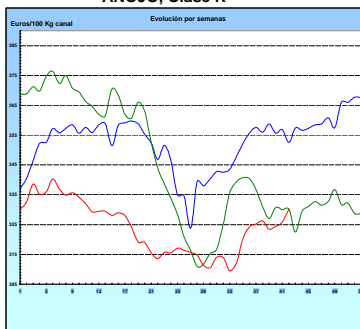

**CORDERO, 12-16 Kg/Canal**

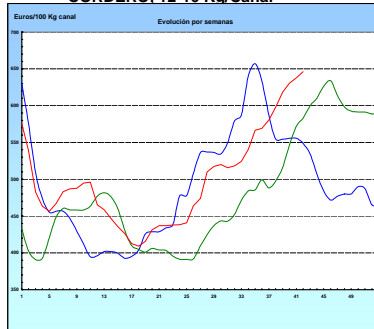

**PORCINO Clase E**

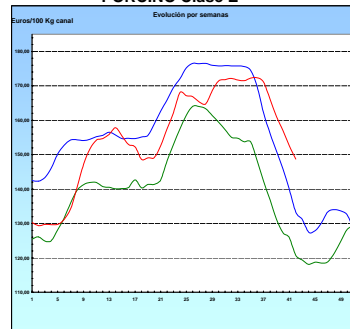

**POLLO Canales del 83% y 65% rdto.**

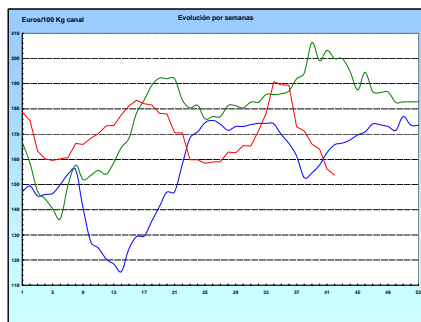

**HUEVOS Clase M**

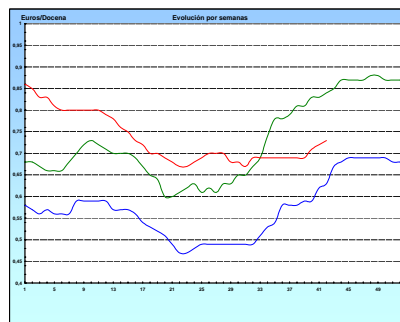

<b>I-2 PRECIOS EN MERCADOS REPRESENTATIVOS - CEREALES</b>
---

Euros/Tm.

Trigos Rgto. CE 1784/03

Precios de comercio al por mayor. Mercancía nacional y/o importada, sobre vehículo en posición almacén

PRODUCTO	MERCADO REPRESENTATIVO	Semana 6-12/10 2008	Semana 13-19/10 2008	Variación
TRIGO BLANDO PANIFICABLE	Alava	175,00	168,00	-7,00
	Albacete	168,15	163,35	-4,80
	Avila	161,50	154,00	-7,50
	Barcelona	197,00	190,00	-7,00
	Burgos	162,75	159,13	-3,62
	Cadiz	174,29	168,28	-6,01
	Cantabria	165,00	165,00	0,00
	Córdoba	172,00	172,00	0,00
	Gerona	197,00	190,00	-7,00
	Huesca	160,50	159,70	-0,80
	León	172,00	168,00	-4,00
	Orense	190,00	186,00	-4,00
	Palencia	167,60	163,00	-4,60
	Rioja	175,00	168,00	-7,00
	Salamanca	162,40	158,00	-4,40
	Sevilla	173,09	168,28	-4,81
	Soria	173,01	166,26	-6,75
	Tarragona	154,00	150,00	-4,00
	Teruel	175,00	170,00	-5,00
	Valencia	161,00	156,50	-4,50
Valladolid	162,85	160,25	-2,60	
Zamora	169,95	168,65	-1,30	
Zaragoza	175,00	170,00	-5,00	
TRIGO DURO	Burgos	254,15	243,37	-10,78
	Córdoba	260,00	240,00	-20,00
	Navarra	270,00	270,00	0,00
	Sevilla	257,80	234,26	-23,54
	Zamora	-	230,00	-
	Zaragoza	260,00	240,00	-20,00

**I-2 PRECIOS EN MERCADOS REPRESENTATIVOS - CEREALES**

Euros/Tm.  
Cebada Rto. CE 1784/03

Precios de comercio al por mayor. Mercancía nacional y/o importada, sobre vehículo en posición almacén

PRODUCTO	MERCADO REPRESENTATIVO	Semana 6-12/10 2008	Semana 13-19/10 2008	Variación
CEBADA PIENSO	Alava	155,00	150,00	-5,00
	Albacete	148,55	144,95	-3,60
	Avila	149,00	143,00	-6,00
	Barcelona	164,50	160,75	-3,75
	Burgos	154,80	148,96	-5,84
	Cantabria	153,00	153,00	0,00
	Ciudad Real	150,05	146,85	-3,20
	Coruña	170,00	174,00	4,00
	Gerona	164,50	160,75	-3,75
	Granada	156,26	153,26	-3,00
	Guadalajara	150,00	146,00	-4,00
	Huesca	150,75	146,93	-3,82
	Leon	163,00	159,00	-4,00
	Lerida	156,50	153,25	-3,25
	Murcia	155,00	150,00	-5,00
	Navarra	158,00	155,00	-3,00
	Orense	170,00	174,00	4,00
	Palencia	153,80	147,40	-6,40
	Rioja	155,00	150,00	-5,00
	Salamanca	154,70	151,60	-3,10
	Segovia	151,00	145,00	-6,00
	Sevilla	170,46	164,56	-5,90
	Soria	153,20	148,04	-5,16
	Teruel	152,50	148,25	-4,25
	Toledo	154,71	152,31	-2,40
	Valencia	156,26	152,63	-3,63
Valladolid	149,80	145,50	-4,30	
Zaragoza	154,00	149,50	-4,50	
CEBADA MALTA	Burgos	191,99	186,15	-5,84
	Guadalajara	166,00	162,00	-4,00
	Huesca	-	164,00	-
	Navarra	164,00	160,00	-4,00
	Palencia	191,99	186,15	-5,84
	Segovia	177,00	172,00	-5,00

<b>I-2 PRECIOS EN MERCADOS REPRESENTATIVOS - CEREALES</b>
---

Euros/Tm.  
Maíz Rgto. CE 1784/03  
Arroz cáscara Rto. CE 1785/03

Precios de comercio al por mayor. Mercancía nacional y/o importada, sobre vehículo en posición almacén

PRODUCTO	MERCADO REPRESENTATIVO	Semana 6-12/10 2008	Semana 13-19/10 2008	Variación
MAIZ-GRANO	Albacete	167,40	162,80	-4,60
	Asturias	193,00	185,50	-7,50
	Avila	183,50	175,00	-8,50
	Badajoz	165,08	157,67	-7,41
	Barcelona	178,00	171,50	-6,50
	Coruña	193,00	185,50	-7,50
	Gerona	178,00	171,50	-6,50
	Huesca	169,90	164,35	-5,55
	León	182,63	175,75	-6,88
	Lérida	173,57	167,79	-5,78
	Madrid	174,00	165,00	-9,00
	Murcia	168,00	160,00	-8,00
	Navarra	170,00	165,00	-5,00
	Pontevedra	195,75	187,88	-7,87
	Rioja	174,00	168,00	-6,00
	Salamanca	184,25	175,58	-8,67
	Sevilla	171,26	167,36	-3,90
	Tarragona	176,50	170,75	-5,75
	Teruel	160,00	160,00	0,00
	Valencia	173,00	169,00	-4,00
Valladolid	184,70	175,70	-9,00	
Zaragoza	167,00	161,50	-5,50	
ARROZ CASCARA	Sevilla			
	Tipo Indica	-	390,97	-
ARROZ CASCARA	Valencia			
	Tipo Japónica(V.Bahía)	419,86	419,86	0,00
	Badajoz			
	Tipo Japónica	-	384,65	-
	Tipo Indica	-	384,65	-
ARROZ BLANCO EXTRA	Tarragona	640,00	670,00	30,00
	Valencia	738,61	732,11	-6,50

<b>I-3 PRECIOS EN MERCADOS REPRESENTATIVOS - VINOS DE MESA</b>
--

**Reglamento C.E.1282/2001**

**En Euros/Hgdo.,salida bodega, a granel, pago al contado sin I.V.A.  
Precios de vino tinto de mesa referidos al producto de 12 puntos de color**

<b>PRODUCTO</b>	<b>MERCADO REPRESENTATIVO</b>	<b>Semana 6-12/10 2.008</b>	<b>Semana 7-19/10 2.008</b>	<b>Variación</b>
<b>VINO BLANCO DE MESA</b>	<b>Albacete</b>	<b>2,79</b>	<b>2,80</b>	<b>0,01</b>
	<b>Badajoz</b>	<b>2,48</b>	<b>2,54</b>	<b>0,06</b>
	<b>Ciudad Real</b>	<b>2,46</b>	<b>2,44</b>	<b>-0,02</b>
	<b>Cuenca</b>	<b>2,95</b>	<b>2,95</b>	<b>0,00</b>
	<b>Huelva</b>	<b>2,40</b>	<b>2,40</b>	<b>0,00</b>
	<b>Toledo</b>	<b>2,54</b>	<b>2,45</b>	<b>-0,09</b>
<b>VINO TINTO DE MESA</b>	<b>Albacete</b>	<b>2,89</b>	<b>2,86</b>	<b>-0,03</b>
	<b>Ciudad Real</b>	<b>2,79</b>	<b>2,82</b>	<b>0,03</b>
	<b>Cuenca</b>	<b>3,06</b>	<b>2,98</b>	<b>-0,08</b>
	<b>Madrid</b>	<b>3,03</b>	<b>2,93</b>	<b>-0,10</b>
	<b>Murcia</b>	<b>2,98</b>	<b>2,98</b>	<b>0,00</b>
	<b>Toledo</b>	<b>2,71</b>	<b>2,71</b>	<b>0,00</b>
	<b>Valencia</b>	<b>2,75</b>	<b>2,75</b>	<b>0,00</b>



**I-4 PRECIOS EN MERCADOS REPRESENTATIVOS DE ACEITES**

Aceites. Precios sobre almazara, en Euros/100kgs., sin I.V.A. Rgto C.E2153/05 y Rgto C.E. 865/04  
Semilla de girasol. Precios en centros de demanda, en Euros/100kgs., sin I.V.A.. Rgto C.E.E. 3405/93

PRODUCTO Y ESPECIFICACIONES	MERCADO REPRESENTATIVO	Semana 6-12/10 2008	Semana 13-19/10 2008	Variación
ACEITE DE OLIVA VIRGEN EXTRA Menos de 0,8°	Jaén	223,87	222,37	-1,50
	Córdoba	225,20	225,95	0,75
	Málaga	227,00	230,00	3,00
	Sevilla	236,23	231,38	-4,85
	Tarragona	222,37	222,37	0,00
	Toledo	226,00	231,00	5,00
ACEITE DE OLIVA VIRGEN De 0,8° a 2°	Jaén	221,77	219,37	-2,40
	Badajoz	217,90	220,90	3,00
	Ciudad Real	221,00	221,00	0,00
	Córdoba	222,20	222,20	0,00
	Granada	227,00	227,00	0,00
	Sevilla	229,40	224,43	-4,97
	Tarragona	219,37	219,37	0,00
	Toledo	222,50	220,00	-2,50
ACEITE DE OLIVA LAMPANTE A partir de 2°	Jaén	216,36	217,26	0,90
	Badajoz	213,40	217,90	4,50
	Córdoba	220,20	220,20	0,00
	Málaga	217,00	217,00	0,00
	Sevilla	220,48	217,83	-2,65
	Tarragona	213,36	213,36	0,00
ACEITE DE OLIVA REFINADO	Jaén	231,39	231,39	0,00
	Córdoba	223,70	223,70	0,00
	Tarragona	231,39	231,39	0,00
ACEITE DE ORUJO CRUDO 7° BASE10	Jaén	103,37	102,17	-1,20
	Córdoba	105,60	104,10	-1,50
	Tarragona	93,16	93,76	0,60
ACEITE DE ORUJO REFINADO WINTERIZADO	Jaén	147,24	147,24	0,00
	Córdoba	147,55	147,10	-0,45
	Tarragona	150,25	150,25	0,00
ACEITE DE GIRASOL CRUDO	Córdoba	79,60	79,60	0,00
ACEITE DE GIRASOL REFINADO	Córdoba	94,03	92,03	-2,00
	Tarragona	94,36	94,36	0,00
SEMILLA DE GIRASOL	Andalucía	36,64	33,77	-2,87
	Centro-Norte	31,92	30,79	-1,13

## I-5 PRECIOS EN MERCADOS REPRESENTATIVOS - FRUTAS Y HORTALIZAS

### PRECIOS DE PRODUCTOS NACIONALES

Mercados representativos de producción

Rgts. CE 2.200/96, 659/97 y 877/04

En Euros/ 100 kg., a salida agrupación de productores, envasado, sin incluir I.V.A.

### CITRICOS

PRODUCTO	MERCADO	VARIEDAD O TIPO	CAT.	CALIBRE mm.	DIA/MES				
					13/10	14/10	15/10	16/10	17/10
LIMON	Alicante	-	I	1-3	-	-	-	80,00	78,97
SATSUMA	Valencia	-	I	1x2	65,42	65,78	61,47	65,89	62,14

### FRUTAS DE PEPITA

PRODUCTO	MERCADO	VARIEDAD O TIPO	CAT.	CALIBRE mm.	DIA/MES				
					13/10	14/10	15/10	16/10	17/10
MANZANA	Girona	Gala	I	70-80	55,83	55,83	55,83	55,83	55,83
	Girona	Golden Delicious	I	70-80	58,17	58,17	58,17	58,17	58,17
	Girona	Granny Smith	I	70-80	59,30	59,30	59,30	59,30	59,30
	Lleida	Gala	I	70-80	54,63	54,90	55,27	55,65	54,25
	Lleida	Golden Delicious	I	70-80	53,42	53,15	53,44	53,55	53,18
	Lleida	Granny Smith	I	70-80	54,00	54,00	56,00	-	54,00
PERA	Lleida	Blanquilla	I	55-60	66,29	67,11	66,50	67,05	66,45
	Lleida	Conferencia	I	60-65	84,00	84,00	84,00	80,57	84,00
	Lleida	Williams	I	65-70	55,00	-	-	-	-
	Zaragoza	Conferencia	I	60-65	-	-	67,24	-	67,24
UVA DE MESA	Alicante	Italia	I	-	101,38	-	106,51	107,22	-
	Alicante	Red Globe	I	-	100,00	-	103,84	103,94	-
	Murcia	Sultanina-thomson seedless	I	-	135,00	135,00	135,00	135,00	135,00

### FRUTAS DE HUESO

PRODUCTO	MERCADO	VARIEDAD O TIPO	CAT.	CALIBRE mm.	DIA/MES				
					13/10	14/10	15/10	16/10	17/10
MELOCOTON	Huesca	Carne Amarilla	I	A/B	64,12	59,01	58,25	54,14	54,22
	Huesca	Carne Blanca	I	A/B	-	56,84	53,46	49,09	43,56
	Lleida	Carne Amarilla	I	A/B	45,00	44,00	46,00	47,00	45,00
NECTARINA	Zaragoza	Carne Amarilla	I	A/B	61,04	59,48	60,86	59,77	57,68
	Zaragoza	Carne Blanca	I	A/B	-	-	-	52,36	51,68

**I-5 PRECIOS EN MERCADOS REPRESENTATIVOS - FRUTAS Y HORTALIZAS**

**PRECIOS DE PRODUCTOS NACIONALES**

Mercados representativos de producción

Rgtos. CE 2.200/96, 659/97 y 877/04

En Euros/ 100 kg., a salida agrupación de productores, envasado, sin incluir I.V.A.

**HORTALIZAS**

PRODUCTO	MERCADO	VARIEDAD O TIPO	CAT.	CALIBRE mm.	DIA/MES				
					13/10	14/10	15/10	16/10	17/10
BERENJENA	Almería	-	I	-	53,60	-	48,03	-	46,94
CALABACIN	Almería	-	I	140-210	71,11	-	66,67	-	62,75
CEBOLLA	Albacete	Amarilla	I	-	18,17	18,17	18,17	18,17	18,17
CHAMPIÑON	La Rioja	Cerrado	I	30-65	148,20	145,23	146,09	148,51	150,00
COLIFLOR	La Rioja	Coronada	I	-	30,00	30,00	30,00	22,00	22,00
JUDIA VERDE	Almería	Plana	I	-	162,73	-	162,38	-	160,38
LECHUGA	Almería	Iceberg	I	400y+	114,33	-	112,70	-	113,96
	Murcia	Iceberg	I	400y+	105,00	105,00	105,00	105,00	105,00
MELON	Ciudad Real	Piel de Sapo	I	-	34,30	34,30	34,30	34,30	34,30
PEPINO	Almería	Liso	I	-	38,57	34,92	34,92	34,92	-
PIMIENTO	Almería	Alargado Verde	I	40y+	99,09	-	98,00	-	102,00
	Almería	Cuadrado color (rojo o amarillo)	I	70y+	71,94	-	70,71	-	71,91
TOMATE	Almería	Racimo	I	-	-	134,14	-	138,90	-
	Almería	Redondo	I	57-82	-	109,19	115,56	117,72	-
	Granada	Cereza	I	-	200,75	206,67	202,00	206,25	206,50
	Granada	Redondo	I	57-82	74,12	74,29	73,02	-	-
	Murcia	Redondo	I	57-82	95,27	95,27	95,27	95,27	95,27
ZANAHORIA	Cádiz	-	I	-	63,00	63,00	63,00	63,00	63,00

<b>I-6 PRECIOS EN MERCADOS REPRESENTATIVOS VACUNO Y OVINO</b>
---

**A) BOVINO**

**1.- PRECIO MEDIO NACIONAL (EUROS\100 KG. CANAL) DE CANALES DE BOVINO PESADO  
SEGÚN MODELO COMUNITARIO DE CLASIFICACIÓN (RGTO 295/96).**

CATEGORIA	CLASE DE CONFORMACIÓN Y DE ESTADO DE ENGRASAMIENTO	Semana 6-12/10 2008	Semana 13-19/10 2008	Variación
<b>Categoría A: Canales de machos jóvenes sin castrar de menos de 2 años</b>	Muy buena y poco cubierta (U-2)	321,28	320,17	-1,11
	Muy buena y cubierta (U-3)	338,39	338,19	-0,19
	Precio medio ponderado categoría U	332,06	331,52	-0,53
	Buena y poco cubierta (R-2)	334,99	337,47	2,48
	Buena y cubierta (R-3)	320,41	325,89	5,48
	Precio medio ponderado categoría R	325,80	330,18	4,38
<b>Categoría D: Canales de hembras que hayan parido</b>	Menos buena y poco cubierta (O-2)	256,05	254,71	-1,34
	Menos buena y cubierta (O-3)	304,62	314,60	9,99
	Precio medio ponderado categoría O	284,71	290,05	5,34
	Buena y cubierta (R-3)	208,09	203,61	-4,48
	Buena y grasa (R-4)	248,69	244,57	-4,12
	Precio medio ponderado categoría R	218,24	213,85	-4,39
<b>Categoría E Canales de otras hembras</b>	Menos buena y poco cubierta (O-2)	189,68	193,96	4,28
	Menos buena y cubierta (O-3)	192,28	190,84	-1,44
	Menos buena y grasa (O-4)	182,70	185,19	2,50
	Precio medio ponderado categoría O	189,37	189,87	0,50
	Mediocre y poco cubierta (P-2)	166,37	173,39	7,02
	Mediocre y cubierta (P-3)	176,65	168,65	-8,00
Precio medio ponderado categoría P	173,26	170,21	-3,05	
<b>Categoría E Canales de otras hembras</b>	Muy buena y poco cubierta (U-2)	316,20	317,89	1,69
	Muy buena y cubierta (U-3)	325,19	326,86	1,67
	Precio medio ponderado categoría U	320,51	322,19	1,68
	Buena y poco cubierta (R-2)	266,83	266,13	-0,70
	Buena y cubierta (R-3)	312,80	311,68	-1,11
	Buena y grasa (R-4)	243,32	241,70	-1,62
	Precio medio ponderado categoría R	282,42	281,48	-0,93
	Menos buena y poco cubierta (O-2)	284,76	283,32	-1,45
Menos buena y cubierta (O-3)	286,60	287,87	1,27	
Menos buena y grasa (O-4)	320,76	320,76	0,00	
Precio medio ponderado categoría O	286,97	286,73	-0,25	

<b>I-6 PRECIOS EN MERCADOS REPRESENTATIVOS VACUNO Y OVINO</b>
---

**2.- PRECIO MEDIO NACIONAL DEL BOVINO (EUROS/100KG. VIVO)**

BOVINO VIVO	Semana 6-12/10 2008	Semana 13-19/10 2008	Variación
Machos hasta 480 kg. vivo	194,44	196,07	1,64
Machos de más de 480 kg. vivo	182,79	185,89	3,09
Hembras que hayan parido	87,84	88,49	0,65
Otras hembras de hasta 380 kg. vivo	205,08	207,12	2,04
Otras hembras de más de 380 kg. vivo	193,87	204,00	10,13

**3.- PRECIO MEDIO NACIONAL DE OTROS  
ANIMALES DE LA ESPECIE BOVINA (RGTO 2273/02).**

OTROS BOVINOS	Semana 6-12/10 2008	Semana 13-19/10 2008	Variación
<b>Terneros machos de ocho días a cuatro semanas</b>			
tipo frisón	101,04	102,33	1,29
tipo cruzado	301,36	305,24	3,88
<i>Media ponderada nacional (Euros\cabeza)</i>	201,20	203,78	2,58
<b>Bovinos ligeros entre seis y doce meses</b>			
tipo cruzado	177,01	177,01	0,00
tipo país	113,50	113,50	0,00
<i>Media ponderada nacional (Euros\100 kg. vivo)</i>	154,78	154,78	0,00

**B) CORDEROS**

**1.- PRECIOS MEDIOS NACIONALES DE CANALES  
DE OVINO FRESCAS O REFRIGERADAS (RGTO 315/02).**

CORDEROS I y II	Semana 6-12/10 2008	Semana 13-19/10 2008	Variación
Cordero I ( 12 a 13 kg/ canal)	657,56	665,65	8,09
Cordero II ( 13,1 a 16 kg /canal)	591,41	598,29	6,88
<i>Media nacional</i>	624,48	631,97	7,49

**2.- PRECIOS MEDIOS DE CANALES DE OVINO FRESCAS O REFRIGERADAS  
EN LOS MERCADOS NACIONALES REPRESENTATIVOS PARA LA C.E.**

MERCADO REPRESENTATIVO	Semana 6-12/10 2008	Semana 13-19/10 2008	Variación
Barcelona	655,39	654,47	-0,92
Madrid	734,52	734,52	0,00
Valencia	568,34	588,14	19,80
Albacete	580,10	602,00	21,90
Zaragoza	660,45	660,45	0,00
Medina del Campo	652,50	652,50	0,00
Talavera de la Reina	640,33	640,33	0,00
Extremadura	599,75	623,80	24,05
<i>Media ponderada nacional</i>	637,96	646,09	8,13

**PRECIOS EN MERCADOS REPRESENTATIVOS - PRODUCTOS GANADEROS**

**D)-PORCINO**  
 Clasificación EUROP. R(CEE) 1572/95

**Euros/100 kg canal**

<b>MERCADO REPRESENTATIVO</b>	<b>CLASE E</b>		
	<b>LONJAS</b>	<b>Semana 6-12/10 2008</b>	<b>Semana 13-19/10 2008</b>
<b>Ebro</b>	148,81	145,70	-3,10
<b>Mercolleida</b>	149,59	146,49	-3,10
<b>Segovia</b>	151,41	148,18	-3,23
<b>Segura</b>	148,87	143,35	-5,52
<b>Silleda</b>	151,49	147,59	-3,90
<b>Conjunto de Lonjas Media ponderada</b>	149,84	146,20	-3,64
<b>MATADEROS Media ponderada</b>	155,31	151,23	-4,08
<b>Media nacional</b>	152,57	148,71	-3,86

<b>MERCADO REPRESENTATIVO</b>	<b>CLASE U</b>			<b>CATEGORIA II</b>		
	<b>LONJAS</b>	<b>Semana 6-12/10 2008</b>	<b>Semana 13-19/10 2008</b>	<b>Variación</b>	<b>Semana 6-12/10 2008</b>	<b>Semana 13-19/10 2008</b>
<b>Ebro</b>	146,65	142,86	-3,78	145,11	141,33	-3,78
<b>Mercolleida</b>	147,42	143,63	-3,78	145,88	141,88	-4,00
<b>Segovia</b>	149,22	145,30	-3,92	147,91	143,99	-3,92
<b>Segura</b>	146,71	140,56	-6,15	145,43	139,27	-6,15
<b>Silleda</b>	149,29	144,72	-4,57	148,24	144,34	-3,90
<b>Conjunto de Lonjas Media ponderada</b>	147,66	143,35	-4,32	146,27	141,97	-4,30
<b>MATADEROS Media ponderada</b>	153,05	148,28	-4,77	149,08	144,76	-4,33
<b>Media nacional</b>	150,36	145,82	-4,54	147,68	143,36	-4,31

**PRECIOS EN MERCADOS REPRESENTATIVOS - PRODUCTOS GANADEROS**

**E)- PORCINO PRECOZ**  
**Lechones, Otras calidades**  
**Euros/100 kg vivo**

<b>LECHONES</b>	<b>Semana 6-12/10 2008</b>	<b>Semana 13-19/10 2008</b>	<b>Variación</b>
Normal.Base 20 kg de peso.	137,60	125,75	-11,85
Lleida.Base 20 kg de peso.	125,00	110,00	-15,00
Segovia . Base 20 kg de peso.	150,00	137,50	-12,50
<b>CERDOS CEBADOS</b>			
Categoría U.	115,78	112,55	-3,22
<b>DESVIEJE</b>			
Cerdas de desvieje.	69,25	67,98	-1,27

**F)- TRONCO IBERICO**  
**Euros/100 kg vivo**

<b>LECHONES</b>	<b>Semana 6-12/10 2008</b>	<b>Semana 13-19/10 2008</b>	<b>Variación</b>
Lechones (Base 23 kg)	191,85	182,99	-8,86
<b>DESVIEJE</b>			
Reproductores de desvieje	73,70	71,09	-2,61
<b>CEBADOS</b>			
Marranillos, de 35 a 60 kg	141,70	137,16	-4,54
Primales, de 60 a 100 kg	S/COT	S/COT	-----
Cerdos cebados de pienso (extensivo)	140,95	138,68	-2,27
Cerdos cebados de bellota	S/COT	S/COT	-----