

INFORME SEMANTAL COYUNTURA

Índice:

- 1. Precios Medios Nacionales, comentarios y gráficos**
- 2. Precios en Mercados Representativos UE**
 - 1. Cereales**
 - 2. Vinos de mesa**
 - 3. Aceites y semillas**
 - 4. Frutas y Hortalizas**
 - 5. Vacuno**
 - 6. Ovino**
 - 7. Porcino**

30 noviembre 2011



GOBIERNO
DE ESPAÑA

MINISTERIO
DE MEDIO AMBIENTE
Y MEDIO RURAL Y MARINO

SUBSECRETARÍA

SECRETARÍA GENERAL TÉCNICA

Publicación elaborada por la
Secretaría General Técnica
Subdirección General de Estadística



Edita

MINISTERIO DE MEDIO AMBIENTE Y MEDIO RURAL Y MARINO
SECRETARÍA GENERAL TÉCNICA

N.I.P.O.:770-11-039-6

Se permite la utilización, copia o reproducción de los datos de este Boletín siempre que se cite expresamente su procedencia.

PRECIOS MEDIOS NACIONALES

CEREALES (▼): Descenso en la cotización de los cereales grano; maíz (-2,37%), cebada (-0,73%), trigo blando panificable (-0,32%) y arroz cáscara (-0,43%).

VINO DE MESA: Descenso en la cotización del vino de mesa blanco (-2,32%) y subida del vino tinto (2,46%).

ACEITES VEGETALES (▼): Descenso en las cotizaciones del aceite; oliva virgen (-0,34%), lampante (-1,47%) y refinado de girasol (-0,99%).

CITRICOS: Retroceso acusado de cotizaciones en limón (-8,23%) y en menor medida en naranja Navel (-0,89%); ligeros avances en clementina (1,39%).

FRUTA DE PEPITA: Estabilidad en manzana Golden y leve bajada en pera Blanquilla (-0,83%).

HORTALIZAS: Descenso destacado en cebolla Grano (-10,71%) y judía verde plana (-21,80%). Se aprecian el resto de las hortalizas, con especial atención al tomate liso (5,70%) y pimiento verde italiano (5,03%). Sin apenas variación en patata.

VACUNO (▲): Una semana más al alza en las cotizaciones de las canales de añojo (0,71%) y de ternera (0,51%). Leve repunte en el ganado para vida (0,49%).

CORDERO (=): Retroceso en los precios de los corderos (-0,61% corderos 9-19 kg y -0,43% corderos 12-16 kg).

PORCINO (=): Equilibrio en el mercado del cebado. Se anotan subidas en las cotizaciones del lechón de base 20 kg (2,61%).

POLLOS (▼): Las canales de pollo bajan sus precios (1,88%).

HUEVOS (▲): Aumento en las cotizaciones de los huevos ambos categorías, ligeramente superior en los de menor gramaje la Clase M (3,95%) que en los de Clase L (3,49%).

CONEJO (=): Sin variaciones en el conejo vivo de granja.

PRODUCTOS AGRICOLAS (especificaciones)		Semana 46 14-20/11 2011	Semana 47 21-27/11 2011	Variación semanal euros	Variación semanal %
AGRICOLAS					
(1)	Trigo blando panificable (€/t)	236,40	235,65	-0,75	-0,32
(1)	Cebada pienso (€/t)	212,58	211,02	-1,56	-0,73
(1)	Maíz grano (€/t)	216,13	211,00	-5,13	-2,37
(4)	Arroz cáscara (€/t)	273,15	271,97	-1,18	-0,43
(1)	Alfalfa (€/t)	165,53	166,00	0,47	0,28
(2)	Vino blanco sin indicación geográfica (€/hgdo)	2,59	2,53	-0,06	-2,32
(2)	Vino tinto sin indicación geográfica (€/hgdo, 12p. color)	2,85	2,92	0,07	2,46
(3)	Aceite de oliva virgen de 0,8 a 2º (€/100 kg)	172,91	172,32	-0,59	-0,34
(3)	Aceite de oliva lampante, más de 2º (€/100 kg)	164,44	162,02	-2,42	-1,47
(3)	Aceite de orujo crudo (€/100 kg)	80,77	80,77	0,00	0,00
(3)	Aceite girasol refinado (€/100 kg)	101,18	100,18	-1,00	-0,99
(4)	Clementina (€/100kg)	20,10	20,38	0,28	1,39
(4)	Limón (€/100kg)	14,59	13,39	-1,20	-8,23
(4)	Naranja grupo Navel (€/100kg)	15,51	15,37	-0,14	-0,89
(4)	Manzana Golden (€/100kg)	32,61	32,61	0,00	0,00
(4)	Pera Blanquilla (€/100 kg)	42,00	41,65	-0,35	-0,83
(4)	Acelga (€/100 kg)	49,52	49,52	0,00	0,00
(4)	Cebolla Grano de Oro (€/100kg)	7,37	6,58	-0,79	-10,71
(4)	Judía Verde plana (€/100kg)	212,99	166,56	-46,43	-21,80
(4)	Lechuga Romana (€/100kg)	24,81	25,62	0,81	3,28
(4)	Pimiento verde tipo italiano (€/100 kg)	39,19	41,17	1,97	5,03
(4)	Tomate liso (€/100 kg)	40,81	43,14	2,33	5,70
(4)	Patata (€/100 kg)	9,57	9,60	0,03	0,29
GANADEROS					
(5)	Ternera, conjunto clases (€/100 kg canal)	378,97	380,90	1,93	0,51
(5)	Añojo, buena conformación (€/100 kg canal)	373,62	376,29	2,67	0,71
(5)	Bovino vivo, conjunto categorías (€/100 kg vivo)	198,49	199,46	0,97	0,49
(5)	Corderos 9-19 kilos (€/100 kg canal)	696,07	691,83	-4,24	-0,61
(5)	Corderos 12-16 kilos (€/100 kg canal)	651,49	648,71	-2,78	-0,43
(5)	Porcino 60-55% magro (€/100 kg canal)	155,41	154,96	-0,45	-0,29
(5)	Porcino 50-55% magro (€/100 kg canal)	153,76	153,27	-0,49	-0,32
(5)	Porcino <50% magro (€/100 kg canal)	151,93	151,51	-0,42	-0,28
(5)	Lechon 20 kg (€/unidad)	34,52	35,42	0,90	2,61
(6)	Pollo, media de canales del 83% y 65% rdto. (€/100 kg canal)	185,71	182,21	-3,50	-1,88
(7)	Huevos - Clase L (€/docena)	0,86	0,89	0,03	3,49
(7)	Huevos - Clase M (€/docena)	0,76	0,79	0,03	3,95
(8)	Conejo 1,8-2,2 kilo vivo (€/100 kg)	213,69	213,69	0,00	0,00

Posición comercial: (1) Entrada industria ; (2) Salida bodega; (3) Salida almazara; (4) Granel; s/árbol, finca, almacén agricultor, alhóndiga, lonja; (5) Entrada matadero; (6) Salida muelle matadero; (7) Salida muelle centro de embalaje; (8) Salida granja; (9) Precio pagado al ganadero

PRECIOS MEDIOS NACIONALES

■ antepenúltima campaña
■ penúltima campaña
■ campaña actual

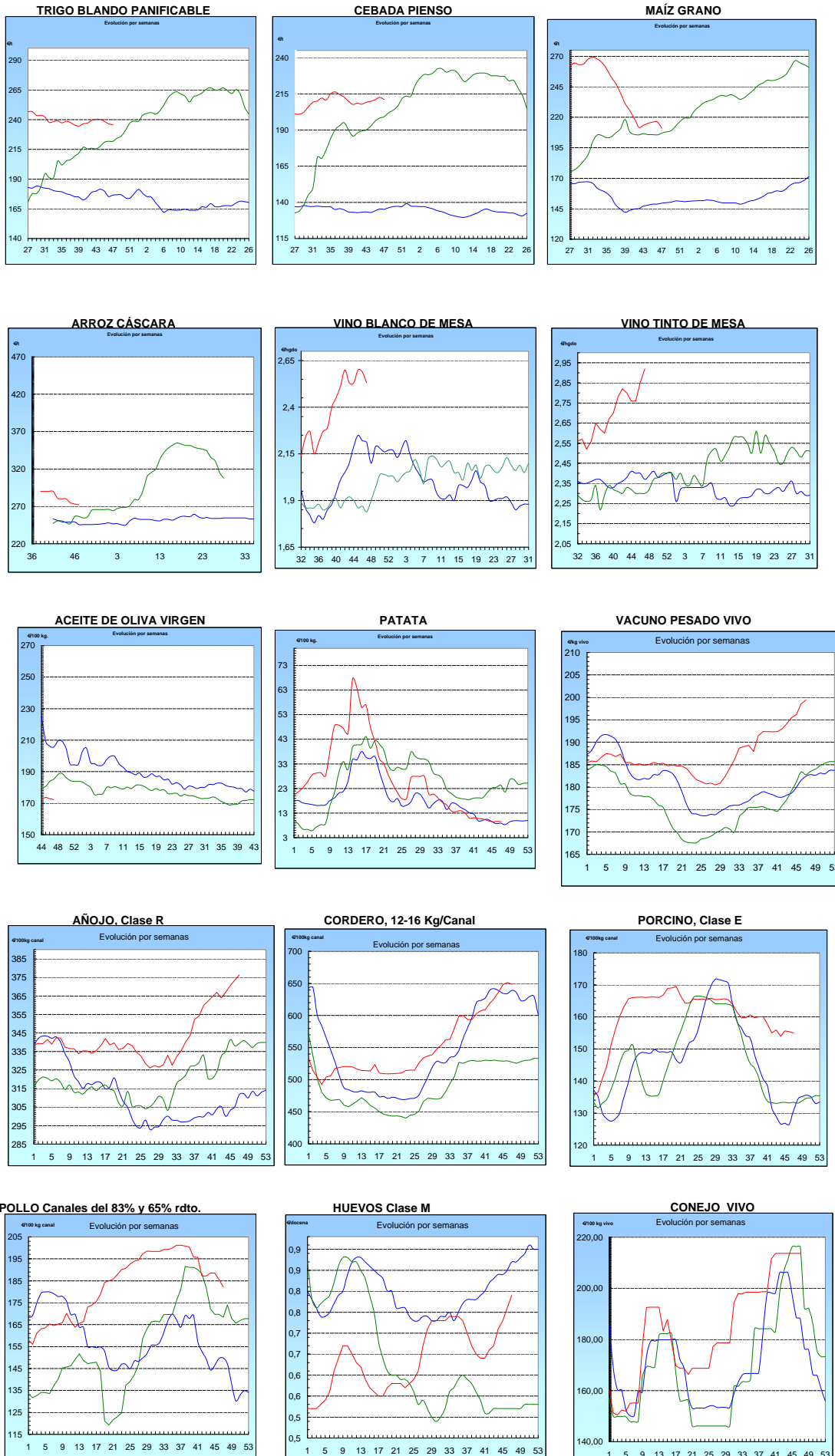

I-2 PRECIOS EN MERCADOS REPRESENTATIVOS - CEREALES

Precios en €/T.
Trigos Rgto. CE 1784/03

Precios de comercio al por mayor. Mercancía nacional y/o importada, sobre vehículo en posición almacén

PRODUCTO	MERCADO REPRESENTATIVO	Semana 14-20/11 2011	Semana 21-27/11 2011	Variación
TRIGO BLANDO PANIFICABLE	Alava	206,00	206,00	0,00
	Albacete	210,00	210,00	0,00
	Avila	204,00	204,00	0,00
	Barcelona	219,00	215,00	-4,00
	Burgos	205,87	206,00	0,13
	Córdoba	218,00	218,00	0,00
	Cuenca	210,00	210,10	0,10
	Gerona	219,00	215,00	-4,00
	Huesca	211,00	208,00	-3,00
	León	208,00	208,00	0,00
	Orense	212,00	210,00	-2,00
	Palencia	204,20	204,80	0,60
	Rioja	206,00	206,00	0,00
	Salamanca	203,80	204,00	0,20
	Sevilla	226,00	226,00	0,00
	Soria	205,00	205,20	0,20
	Tarragona	208,00	207,00	-1,00
	Teruel	215,00	210,00	-5,00
	Valencia	215,00	214,00	-1,00
	Valladolid	207,20	206,10	-1,10
Zamora	205,10	205,50	0,40	
Zaragoza	215,00	210,00	-5,00	
TRIGO DURO	Burgos	244,00	244,00	0,00
	Córdoba	255,00	255,00	0,00
	Sevilla	275,00	275,00	0,00
	Zamora	271,00	273,00	2,00
	Zaragoza	270,00	275,00	5,00

I-2 PRECIOS EN MERCADOS REPRESENTATIVOS - CEREALES

Precios en €/T.
Cebada Rto. CE 1784/03

Precios de comercio al por mayor. Mercancía nacional y/o importada, sobre vehículo en posición almacén

PRODUCTO	MERCADO REPRESENTATIVO	Semana 14-20/11 2011	Semana 21-27/11 2011	Variación
CEBADA PIENSO	Alava	198,00	198,00	0,00
	Albacete	205,50	203,20	-2,30
	Avila	207,00	207,00	0,00
	Barcelona	215,00	214,00	-1,00
	Burgos	202,68	203,01	0,33
	Cantabria	212,00	212,00	0,00
	Ciudad Real	209,40	209,20	-0,20
	Coruña	212,00	212,00	0,00
	Gerona	215,00	214,00	-1,00
	Granada	210,00	207,00	-3,00
	Guadalajara	199,40	204,20	4,80
	Huesca	205,20	203,40	-1,80
	Leon	210,00	210,00	0,00
	Lerida	208,00	206,00	-2,00
	Murcia	209,00	206,00	-3,00
	Navarra	201,00	201,00	0,00
	Orense	215,00	215,00	0,00
	Palencia	202,80	201,20	-1,60
	Rioja	198,00	198,00	0,00
	Salamanca	204,80	205,30	0,50
	Segovia	202,80	202,00	-0,80
	Sevilla	206,30	201,50	-4,80
	Soria	197,22	197,42	0,20
	Tarragona	-	210,00	-
	Teruel	201,00	192,00	-9,00
	Toledo	209,30	209,30	0,00
	Valladolid	204,30	203,80	-0,50
Zaragoza	201,00	195,00	-6,00	
CEBADA MALTA	Burgos	217,00	217,00	0,00
	Guadalajara	224,00	224,00	0,00
	Huesca	215,00	212,00	-3,00
	Navarra	215,00	215,00	0,00
	Palencia	217,00	217,00	0,00
	Segovia	234,00	234,00	0,00

I-2 PRECIOS EN MERCADOS REPRESENTATIVOS - CEREALES

Precios en €/T.
 Maíz Rgto. CE 1784/03
 Arroz cáscara Rgto. CE 1785/03

Maíz grano, precios de comercio al por mayor. Mercancía nacional y/o importada, sobre vehículo en almacén
 Arroz cáscara precios a salida almacén agricultor

PRODUCTO	MERCADO REPRESENTATIVO	Semana 14-20/11 2011	Semana 21-27/11 2011	Variación
MAIZ-GRANO	Albacete	210,50	209,90	-0,60
	Asturias	214,00	212,00	-2,00
	Avila	209,00	209,00	0,00
	Badajoz	206,00	207,00	1,00
	Barcelona	214,00	212,00	-2,00
	Coruña	215,00	210,00	-5,00
	Gerona	214,00	212,00	-2,00
	Huesca	206,80	204,40	-2,40
	León	207,00	207,00	0,00
	Lérida	208,00	205,00	-3,00
	Madrid	210,00	210,00	0,00
	Murcia	207,00	205,00	-2,00
	Navarra	208,00	208,00	0,00
	Pontevedra	218,00	210,00	-8,00
	Rioja	210,00	210,00	0,00
	Salamanca	207,60	207,90	0,30
	Sevilla	206,00	206,40	0,40
	Tarragona	209,00	200,00	-9,00
	Teruel	208,00	201,00	-7,00
	Valencia	214,00	214,00	0,00
Valladolid	210,90	209,50	-1,40	
Zaragoza	208,00	201,00	-7,00	
ARROZ CASCARA	Sevilla			
	Índica (Largo)	265,00	263,17	-1,84
	Redondo	272,50	271,88	-0,62
	Valencia			
	Japónica (Redondo)	290,00	290,00	0,00
ARROZ BLANCO EXTRA	Tarragona	610,00	610,00	0,00
	Valencia	580,00	580,00	0,00

**I-3 PRECIOS EN MERCADOS REPRESENTATIVOS
VINOS BLANCO Y TINTO SIN INDICACION GEOGRAFICA
Reglamentos C.E 479/2008 y 436/2009**

**En €/hgdo, salida bodega, a granel, pago al contado sin I.V.A.
Precio de vino tinto referido al producto de 12 puntos de color**

PRODUCTO	MERCADO REPRESENTATIVO	Semana 14-20/11 2011	Semana 21-27/11 2011	Variación €
VINO BLANCO	Albacete	2,69	2,39	-0,30
	Badajoz	2,99	2,97	-0,02
	Ciudad Real	2,43	2,14	-0,29
	Cuenca	2,25	2,39	0,15
	Huelva	2,10	2,10	0,00
	Toledo	2,66	2,86	0,20
VINO TINTO	Albacete	2,99	2,88	-0,11
	Ciudad Real	2,74	2,99	0,25
	Cuenca	2,58	2,88	0,30
	Madrid	3,01	3,01	0,00
	Murcia	2,68	2,52	-0,16
	Toledo	2,99	3,04	0,05
	Valencia	2,93	2,93	0,00

I-4 PRECIOS EN MERCADOS REPRESENTATIVOS DE ACEITES

Aceites. Precios sobre almazara, en €/100 kg, sin I.V.A.Rgtos C.E. 865/04 y 826/08

Semilla de girasol. Precios en centros de demanda, en €/100 kg, sin I.V.A. Rgto C.E.E. 3405/93

PRODUCTO Y ESPECIFICACIONES	MERCADO REPRESENTATIVO	Semana 14-20/11 2011	Semana 21-27/11 2011	Variación €
ACEITE DE OLIVA VIRGEN EXTRA Menos de 0,8°	Badajoz	204,30	201,30	-3,00
	Ciudad Real	197,00	193,00	-4,00
	Córdoba	189,15	187,65	-1,50
	Granada	195,50	194,67	-0,83
	Jaén	189,32	189,32	0,00
	Málaga	192,00	192,00	0,00
	Sevilla	215,00	210,00	-5,00
	Tarragona	192,32	192,32	0,00
	Toledo	198,00	195,00	-3,00
ACEITE DE OLIVA VIRGEN De 0,8° a 2°	Badajoz	177,30	177,30	0,00
	Córdoba	169,65	167,40	-2,25
	Granada	168,00	168,67	0,67
	Jaén	174,30	174,30	0,00
	Sevilla	177,90	174,60	-3,30
	Tarragona	174,29	174,29	0,00
	Toledo	174,00	174,00	0,00
ACEITE DE OLIVA LAMPANTE Más de 2°	Córdoba	165,15	163,65	-1,50
	Granada	162,50	158,00	-4,50
	Jaén	165,28	162,27	-3,01
	Málaga	164,00	164,00	0,00
	Sevilla	164,34	161,37	-2,97
	Tarragona	162,27	162,27	0,00
	Badajoz	162,30	162,30	0,00
ACEITE DE OLIVA REFINADO	Córdoba	175,65	171,65	-4,00
	Jaén	175,80	172,79	-3,01
	Sevilla	173,60	172,00	-1,60
	Tarragona	174,29	174,29	0,00
ACEITE DE ORUJO CRUDO	Córdoba	81,55	81,55	0,00
	Jaén	82,64	82,64	0,00
	Tarragona	78,13	78,13	0,00
ACEITE DE ORUJO REFINADO	Córdoba	110,75	111,70	0,95
	Jaén	111,18	112,09	0,91
	Tarragona	114,19	114,19	0,00
ACEITE DE GIRASOL CRUDO	Córdoba	92,75	93,00	0,25
ACEITE DE GIRASOL REFINADO	Córdoba	101,05	99,55	-1,50
	Sevilla	103,00	100,50	-2,50
	Tarragona	99,50	100,50	1,00
SEMILLA DE GIRASOL	Andalucía	41,00	41,19	0,19
	Centro-Norte	38,01	37,47	-0,54

I-5 PRECIOS EN MERCADOS REPRESENTATIVOS - FRUTAS Y HORTALIZAS

PRECIOS DE PRODUCTOS NACIONALES

Mercados representativos de producción

Rgtos. CE 1234/2007 y 543/2011

En €/100 kg, a salida agrupación de productores, envasado, sin I.V.A, incluyendo el precio del envase.

CITRICOS

PRODUCTO	MERCADO	VARIEDAD O TIPO	CAT.	CALIBRE mm.	DIA/MES				
					21/11	22/11	23/11	24/11	25/11
CLEMENTINA	Castellón	Clemenules	I	1X2	73,54	64,65	54,80	67,89	65,27
	Valencia	-	I	1X3	57,08	54,08	55,00	57,29	57,07
LIMON	Alicante	Fino	I	1-3	58,00	59,70	59,00	58,88	57,93
	Malaga	Fino	I	1-3	64,62	67,14	67,20	64,57	67,19
	Murcia	Fino	I	1-3	62,00	61,00	62,99	62,00	61,99
MANDARINA	Castellón	Clemenvilla	I	1X2	74,33	-	73,00	72,00	72,43
	Valencia	Clemenvilla	I	1X2	62,76	-	-	60,00	60,00
NARANJA	Alicante	Navelina	I	2-4	46,00	-	-	-	-
	Sevilla	Navelina	I	2-4	42,65	41,67	42,69	40,44	41,89
	Valencia	Navelina	I	2-4	44,79	48,46	-	-	52,15

FRUTAS DE PEPITA

PRODUCTO	MERCADO	VARIEDAD O TIPO	CAT.	CALIBRE mm.	DIA/MES				
					21/11	22/11	23/11	24/11	25/11
MANZANA	Girona	Golden Delicious	I	70-80	60,25	60,25	60,25	60,25	60,25
	Girona	Red Delicious	I	70-80	60,22	60,22	60,22	60,22	60,22
	Girona	Granny Smith	I	70-80	63,65	63,65	63,65	63,65	63,65
	Girona	Gala	I	70-80	61,58	61,58	61,58	61,58	61,58
	Girona	Fuji	I	70-80	64,86	64,86	64,86	64,86	64,86
	Lleida	Golden Delicious	I	70-80	48,68	46,97	49,58	50,86	48,24
	Lleida	Gala	I	70-80	54,61	57,64	59,21	59,07	57,01
	Lleida	Red Chief	I	70-80	50,07	51,18	48,63	50,32	48,00
	Zaragoza	Grupo Golden	I	70-80	52,94	-	-	-	-
	Zaragoza	Verde Doncella	I	80y+	82,88	-	-	-	-
	Zaragoza	Royal Gala	I	70-80	62,45	-	-	-	-
PERA	Lleida	Blanquilla	I	55-60	63,33	64,21	64,87	64,12	63,92
	Lleida	Conferencia	I	60-65	55,02	54,73	56,14	55,18	53,47
	Lleida	Max Red Bartlett	I	60-65	54,00	53,00	54,00	54,00	54,00
	Zaragoza	Conferencia	I	60-65	56,54	56,54	56,54	56,54	56,54
UVA DE MESA	Murcia	Crimson Seedless	I	-	178,00	178,00	168,00	178,00	178,00
	Murcia	Dominga	I	-	100,00	100,00	100,00	100,00	100,00
	Murcia	Napoleón	I	-	125,00	125,00	125,00	125,00	125,00
	Murcia	Red Globe	I	-	90,00	90,00	90,00	90,00	90,00

I-5 PRECIOS EN MERCADOS REPRESENTATIVOS - FRUTAS Y HORTALIZAS
--

PRECIOS DE PRODUCTOS NACIONALES

Mercados representativos de producción

Rgtos. CE 1234/2007 y 543/2011

En €/100 kg, a salida agrupación de productores, envasado, sin I.V.A, incluyendo el precio del envase

HORTALIZAS

PRODUCTO	MERCADO	VARIEDAD O TIPO	CAT.	CALIBRE mm.	DIA/MES				
					21/11	22/11	23/11	24/11	25/11
AJO	Córdoba	Morado	I	50-80	220,00	220,00	220,00	220,00	220,00
	Cuenca	Blanco	I	50-68	181,94	181,94	181,94	181,94	181,94
	Cuenca	Morado	I	50-60	224,08	224,08	224,08	224,08	224,08
BERENJENA	Almería	Alargada	I	40y+	50,27	47,22	39,96	39,44	46,74
CALABACIN	Almería	-	I	14-21	38,61	37,06	40,62	37,18	40,14
CEBOLLA	Albacete	Amarilla	I	-	10,50	10,50	10,50	10,50	10,50
CHAMPIÑON	La Rioja	Cerrado	I	30-65	144,97	144,95	146,12	146,96	145,62
COLIFLOR	La Rioja	Coronada	I	-	19,09	19,09	19,09	19,09	19,09
JUDIA VERDE	Almería	Plana	I	-	181,67	161,11	142,55	140,00	154,72
LECHUGA	Almería	Iceberg	I	400y+	-	59,79	-	56,00	60,45
	Murcia	Iceberg	I	400y+	60,00	60,00	60,00	60,00	60,00
PEPINO	Almería	Rugoso	I	-	34,92	40,00	37,78	37,30	34,87
PIMIENTO	Almería	Verde Alargado	I	40y+	53,33	-	45,56	-	40,52
	Almería	Cuadrado color (rojo y amarillo)	I	70y+	48,37	-	50,98	-	49,67
TOMATE	Almería	Asurcado	I	G/M/MM	105,00	107,00	105,00	117,00	123,00
	Almería	Racimo	I	-	47,00	42,00	41,00	39,00	42,00
	Almería	Redondo	I	57-82	45,00	44,78	50,00	51,43	49,73
	Murcia	Redondo	I	57-82	54,95	54,95	54,95	54,95	54,95

I-6 PRECIOS EN MERCADOS REPRESENTATIVOS VACUNO Y OVINO

A) BOVINO

**1.- PRECIO MEDIO NACIONAL (Euro/100 kg Canal) DE CANALES DE BOVINO PESADO
SEGÚN MODELO COMUNITARIO DE CLASIFICACIÓN R(CE) Nº 1249/2008.**

CATEGORÍA	CLASE DE CONFORMACIÓN Y DE ESTADO DE ENGRASAMIENTO	Semana 14-20/11 2011	Semana 21-27/11 2011	Variación
Categoría A: Canales de machos jóvenes sin castrar de más de un año y menos de dos años	Muy buena y poco cubierta (U-2)	401,10	401,38	0,27
	Muy buena y cubierta (U-3)	397,94	400,41	2,47
	Precio medio ponderado Categoría U	399,11	400,77	1,65
	Buena y poco cubierta (R-2)	368,44	372,09	3,65
	Buena y cubierta (R-3)	376,67	378,76	2,10
	Precio medio ponderado Categoría R	373,62	376,29	2,67
Categoría D: Canales de hembras que hayan parido	Mediocre y poco cubierta (P-2)	189,56	188,03	-1,52
	Mediocre y cubierta (P-3)	162,04	169,00	6,95
	Precio medio ponderado Categoría P	171,12	175,28	4,16
	Buena y cubierta (R-3)	231,60	220,69	-10,91
	Buena y grasa (R-4)	282,20	273,84	-8,36
	Precio medio ponderado Categoría R	244,25	233,98	-10,27
Categoría E: Canales de otras hembras	Menos buena y poco cubierta (O-2)	224,99	220,95	-4,04
	Menos buena y cubierta (O-3)	216,99	217,19	0,21
	Menos buena y grasa (O-4)	218,15	217,54	-0,61
	Precio medio ponderado Categoría O	218,57	217,88	-0,69
	Muy buena y poco cubierta (U-2)	385,69	388,80	3,12
	Muy buena y cubierta (U-3)	408,83	416,32	7,50
Categoría E: Canales de otras hembras	Precio medio ponderado Categoría U	396,79	402,01	5,22
	Buena y poco cubierta (R-2)	374,34	378,85	4,51
	Buena y cubierta (R-3)	379,35	385,44	6,09
	Buena y grasa (R-4)	354,72	359,81	5,10
	Precio medio ponderado Categoría R	374,67	379,83	5,16
	Menos buena y poco cubierta (O-2)	304,58	308,72	4,13
Categoría E: Canales de otras hembras	Menos buena y cubierta (O-3)	334,91	334,25	-0,67
	Menos buena y grasa (O-4)	300,33	303,27	2,94
Categoría E: Canales de otras hembras	Precio medio ponderado Categoría O	317,15	319,22	2,07

I-6 PRECIOS EN MERCADOS REPRESENTATIVOS VACUNO Y OVINO**2.-PRECIO MEDIO NACIONAL DEL BOVINO (Euro/100 kg)**

BOVINO VIVO	Semana 14-20/11 2011	Semana 21-27/11 2011	Variación
Machos hasta 480 Kg. vivo	219,92	220,60	0,68
Machos de más de 480 kg. vivo	207,07	208,22	1,15
Hembras que hayan parido	102,03	101,86	-0,16
Otras hembras de hasta 380 Kg. vivo	227,26	228,86	1,60
Otras hembras de más de 380 Kg. vivo	221,44	223,50	2,06

3.-PRECIO MEDIO NACIONAL DE OTROS ANIMALES DE LA ESPECIE BOVINA (R(CE) N° 2273/2002).

OTROS BOVINOS	Semana 14-20/11 2011	Semana 21-27/11 2011	Variación
Terneros de ocho días a cuatro semanas			
tipo frisón/país	105,56	113,31	7,75
tipo cruzado	303,36	315,86	12,50
<i>Media ponderada nacional (Euro/Cabeza)</i>	204,46	214,58	10,13
Bovinos ligeros comprendidos entre seis y doce meses			
tipo frisón/país	157,73	157,73	0,00
tipo cruzado	227,78	227,78	0,00
<i>Media ponderada nacional (Euro/100 kg Vivo)</i>	203,26	203,26	0,00

B) CORDEROS**1.-PRECIOS MEDIOS NACIONALES DE CANALES DE OVINO FRESCAS O REFRIGERADAS R(CE) N° 315/2002. Euro/100 Kg Canal**

CORDEROS I y II	Semana 14-20/11 2011	Semana 21-27/11 2011	Variación
Corderos I (12 a 13 kg/canal)	711,46	707,75	-3,70
Corderos II (13,1 a 16 kg/canal)	591,52	589,66	-1,85
<i>Media ponderada</i>	651,49	648,71	-2,78

2.-PRECIOS MEDIOS DE CANALES DE OVINO FRESCAS O REFRIGERADAS EN LOS MERCADOS NACIONALES REPRESENTATIVOS PARA LA C.E.

MERCADO REPRESENTATIVO	Semana 14-20/11 2011	Semana 21-27/11 2011	Variación
Barcelona	675,94	675,94	0,00
Madrid	794,52	764,52	-30,00
Valencia	774,29	774,29	0,00
Albacete	700,05	700,05	0,00
Extremadura	673,90	673,90	0,00
Medina del Campo	545,00	545,00	0,00
Talavera de la Reina	777,22	777,22	0,00
Zaragoza	713,45	705,69	-7,76
<i>Media ponderada nacional</i>	696,07	691,83	-4,24

PRECIOS EN MERCADOS REPRESENTATIVOS - PRODUCTOS GANADEROS**D) - PORCINO**

CLASIFICACIÓN EUROPEA (CE) Nº 1249/2008.

Euro/100 kg Canal

MERCADO REPRESENTATIVO	Clase E			Clase U			Cat. II		
	Semana 14-20/11 2011	Semana 21-27/11 2011	Variación	Semana 14-20/11 2011	Semana 21-27/11 2011	Variación	Semana 14-20/11 2011	Semana 21-27/11 2011	Variación
LONJAS									
Ebro	153,08	152,48	-0,60	151,45	150,81	-0,64	149,92	149,28	-0,64
Mercalleida	152,30	151,70	-0,60	150,69	150,04	-0,64	149,15	148,51	-0,64
Segovia	156,11	154,83	-1,27	154,45	153,14	-1,31	160,98	159,67	-1,31
Segura	155,03	155,07	0,05	153,38	153,38	0,00	151,45	151,45	0,00
Silleda	159,93	159,93	0,00	158,23	158,18	-0,05	161,23	161,23	0,00
Conjunto de Lonjas Media Ponderada	154,51	154,01	-0,50	152,87	152,33	-0,54	153,03	152,50	-0,54
MATADEROS Media Ponderada	156,31	155,91	-0,40	154,65	154,21	-0,44	150,83	150,52	-0,31
Media Nacional	155,41	154,96	-0,45	153,76	153,27	-0,49	151,93	151,51	-0,42

PRECIOS EN MERCADOS REPRESENTATIVOS - PRODUCTOS GANADEROS - PORCINO.**E) - PORCINO PRECOZ
LECHONES, OTRAS CALIDADES.****Euro/100 Kg vivo**

LECHONES	Semana 14-20/11 2011	Semana 21-27/11 2011	Variación
Normal.Base 20kg de peso.	172,60	177,10	4,50
Segovia.Base 20kg de peso.	190,00	195,00	5,00
Lleida.Base 20kg de peso.	155,00	160,00	5,00
CERDOS CEBADOS			
Categoría U	118,40	118,02	-0,38
Cerdas de Desvieje			
Cerdas de Desvieje	62,33	62,51	0,18

F) -TRONCO IBÉRICO**Euro/100 kg Vivo**

LECHONES	Semana 14-20/11 2011	Semana 21-27/11 2011	Variación
Base 23 Kg.	151,58	158,10	6,52
DESVIEJE			
Reproductores de desvieje	83,65	83,65	0,00
CEBADOS			
Marranillos, de 35 a 60 Kg.	149,96	144,81	-5,14
Primales, de 60 a 100 Kg.	151,30	151,30	0,00
Cerdos cebados de pienso (extensivo)	150,93	149,85	-1,08
Cerdos cebados de bellota	208,57	201,17	-7,39

IS



MINISTERIO
DE MEDIO AMBIENTE
Y MEDIO RURAL Y MARINO

SUBSECRETARÍA

SECRETARÍA GENERAL TÉCNICA

CENTRO DE PUBLICACIONES
Paseo de la Infanta Isabel, 1 - 28014 MADRID