



21 de noviembre 2012

Índice:

1. Precios Medios Nacionales, comentarios y gráficos

2. Precios en Mercados Representativos UE

- 2.1 Cereales
- 2.2 Vinos de mesa
- 2.3 Aceites y Semillas
- 2.4 Frutas y Hortalizas
- 2.5 Vacuno
- 2.6 Ovino
- 2.7 Porcino



GOBIERNO
DE ESPAÑA

MINISTERIO
DE AGRICULTURA, ALIMENTACIÓN
Y MEDIO AMBIENTE

SECRETARÍA GENERAL TÉCNICA

Subdirección General de Estadística

sgestadi@magrama.es

<http://www.magrama.gob.es/es/estadistica/temas/default.aspx>

Publicación elaborada por la
Secretaría General Técnica
Subdirección General de Estadística



MINISTERIO DE AGRICULTURA, ALIMENTACIÓN Y MEDIO AMBIENTE

Edita

© Ministerio de Agricultura, Alimentación y Medio Ambiente
Secretaría General Técnica
Centro de Publicaciones
Catálogo de Publicaciones de la Administración General del Estado:
<http://publicacionesoficiales.boe.es/>

N.I..P.O.: 280-12-019-0

Se permite la utilización, copia o reproducción de los datos de este Boletín siempre que se cite expresamente su procedencia

CEREALES (=): Subida de la cebada pienso (0,63%), maíz grano (0,10%), descenso del trigo blando panificable (-0,28%), el arroz cáscara se mantiene estable.

VINO DE MESA (=): Subida del vino de mesa tinto (3,35%) y descenso del vino blanco (-1,93%).

ACEITES VEGETALES (▼): Descenso del aceite de oliva virgen (-1,31%), lampante (-0,95%) y orujo crudo (-2,00%), el aceite de girasol refinado se mantiene estable.

CITRICOS: Avance en naranja (18,22%), estabilidad en clementina (-0,05%) y retroceso en limón (-9,96%).

FRUTAS DE PEPITA (▲): Subida en manzana Golden (8,63%) y pera blanquilla (9,53%).

HORTALIZAS: No hay una tendencia clara en el sector hortícola; alza de cotizaciones en judía verde plana (7,54%) y tomate liso (7,42%); descenso en coliflor (-17,72%), lechuga Romana (-8,95%) y cebolla (-7,33%). Sube la patata (10,58%).

VACUNO: Comportamiento dispar el de las canales de vacuno, anotándose una subida del 0,28% las canales de ternera y un descenso de precios las de añojo (-0,52%). Las cotizaciones de los animales destinados a vida repuntan un 0,40%.

CORDERO (▼): Tras varias semanas de repetición de precios, las canales de cordero se anotan esta semana un retroceso del -0,38% de media en las diferentes clasificaciones.

PORCINO (▼): Prosiguen las caídas de precios en las canales de porcino de capa blanca (-1,38% de media en sus diferentes clasificaciones). El precio del lechón base 20 kg se mantiene estable esta semana (0,23%).

POLLOS (▲): Tras varias semanas de caídas de precios, las canales de pollo anotan esta semana una subida del 1,58%.

HUEVOS (=): Se mantienen estables los precios en las diferentes clases de huevos.

CONEJO (▲): La estabilidad de precios de semanas precedentes se rompe en ésta, con una subida en las cotizaciones del conejo vivo de granja del 0,57%.

PRODUCTOS AGRARIOS (especificaciones)		Semana 45 5-11/11 2012	Semana 46 12-18/11 2012	Variación semanal euros	Variación semanal %
AGRICOLAS					
(1)	Trigo blando panificable (€/t)	282,85	282,05	-0,80	-0,28
(1)	Cebada pienso (€/t)	251,61	253,19	1,58	0,63
(1)	Maíz grano (€/t)	261,48	261,73	0,25	0,10
(4)	Arroz cáscara (€/t)	295,95	295,95	0,00	0,00
(1)	Alfalfa (€/t)	195,32	197,85	2,53	1,30
(2)	Vino blanco sin indicación geográfica (€/hgdo)	4,14	4,06	-0,08	-1,93
(2)	Vino tinto sin indicación geográfica (€/hgdo, 12p. color)	4,48	4,63	0,15	3,35
(3)	Aceite de oliva virgen de 0,8 a 2° (€/100 kg)	239,75	236,61	-3,14	-1,31
(3)	Aceite de oliva lampante, más de 2° (€/100 kg)	232,29	230,08	-2,21	-0,95
(3)	Aceite de orujo crudo (€/100 kg)	128,71	126,14	-2,57	-2,00
(3)	Aceite girasol refinado (€/100 kg)	104,79	104,87	0,08	0,08
(4)	Clementina (€/100kg)	21,64	21,63	-0,01	-0,05
(4)	Limón (€/100 kg)	28,79	25,92	-2,87	-9,96
(4)	Naranja (€/100kg)	16,29	19,26	2,97	18,22
(4)	Manzana Golden (€/100 kg)	43,81	47,60	3,78	8,63
(4)	Pera Blanquilla (€/100kg)	47,25	51,75	4,50	9,53
(4)	Acelga (€/100kg)	45,34	45,32	-0,02	-0,05
(4)	Cebolla (€/100kg)	19,36	17,94	-1,42	-7,33
(4)	Coliflor (€/100kg)	29,92	24,61	-5,30	-17,72
(4)	Judía verde tipo plana (€/100 kg)	155,39	167,10	11,71	7,54
(4)	Lechuga Romana (€/100 kg)	35,94	32,72	-3,22	-8,95
(4)	Pimiento verde tipo italiano (€/100 kg)	84,24	82,68	-1,55	-1,84
(4)	Tomate liso (€/100 kg)	50,73	54,49	3,76	7,42
(4)	Patata (€/100 kg)	20,84	23,05	2,21	10,58
GANADEROS					
(5)	Ternera, conjunto clases (€/100 kg canal)	379,90	380,95	1,05	0,28
(5)	Añojo, buena conformación (€/100 kg canal)	376,37	374,43	-1,94	-0,52
(5)	Bovino vivo, conjunto categorías (€/100 kg vivo)	203,66	204,48	0,82	0,40
(5)	Corderos 9-19 kilos (€/100 kg canal)	646,64	644,52	-2,12	-0,33
(5)	Corderos 12-16 kilos (€/100 kg canal)	606,20	603,60	-2,60	-0,43
(5)	Porcino 60-55% magro (€/100 kg canal)	178,47	176,36	-2,11	-1,18
(5)	Porcino 50-55% magro (€/100 kg canal)	178,95	176,29	-2,66	-1,49
(5)	Porcino <50% magro (€/100 kg canal)	177,25	174,66	-2,59	-1,46
(5)	Lechón 20 kg (€/unidad)	43,87	43,97	0,10	0,23
(6)	Pollo, media de canales del 83% y 65% rdt. (€/100 kg canal)	188,32	191,29	2,97	1,58
(7)	Huevos - Clase L (€/docena)	1,23	1,23	0,00	0,00
(7)	Huevos - Clase M (€/docena)	1,05	1,05	0,00	0,00
(8)	Conejo 1,8-2,2 kilo, vivo (€/100 kg)	196,06	197,18	1,12	0,57
(9)	Leche de vaca (€/100 litros): Fuente FEGA			31,40	septiembre 2012

Posición comercial: (1) Entrada industria ; (2) Salida bodega; (3) Salida almazara; (4) Granel; s/árbol, finca,almacén agricultor,alhóndiga,lonja; (5) Entrada matadero; (6) Salida muelle matadero; (7) Salida muelle centro de embalaje; (8) Salida granja; (9) Precio pagado al ganadero

PORCINO: REVISIÓN DE LAS SERIES DE PORCINO SEUROP Y LECHONES DESDE ENERO DE 2012 (semana 12 - ISC del 28 marzo 2012)

PRECIOS MEDIOS NACIONALES

■ antepenúltima campaña
■ penúltima campaña
■ campaña actual

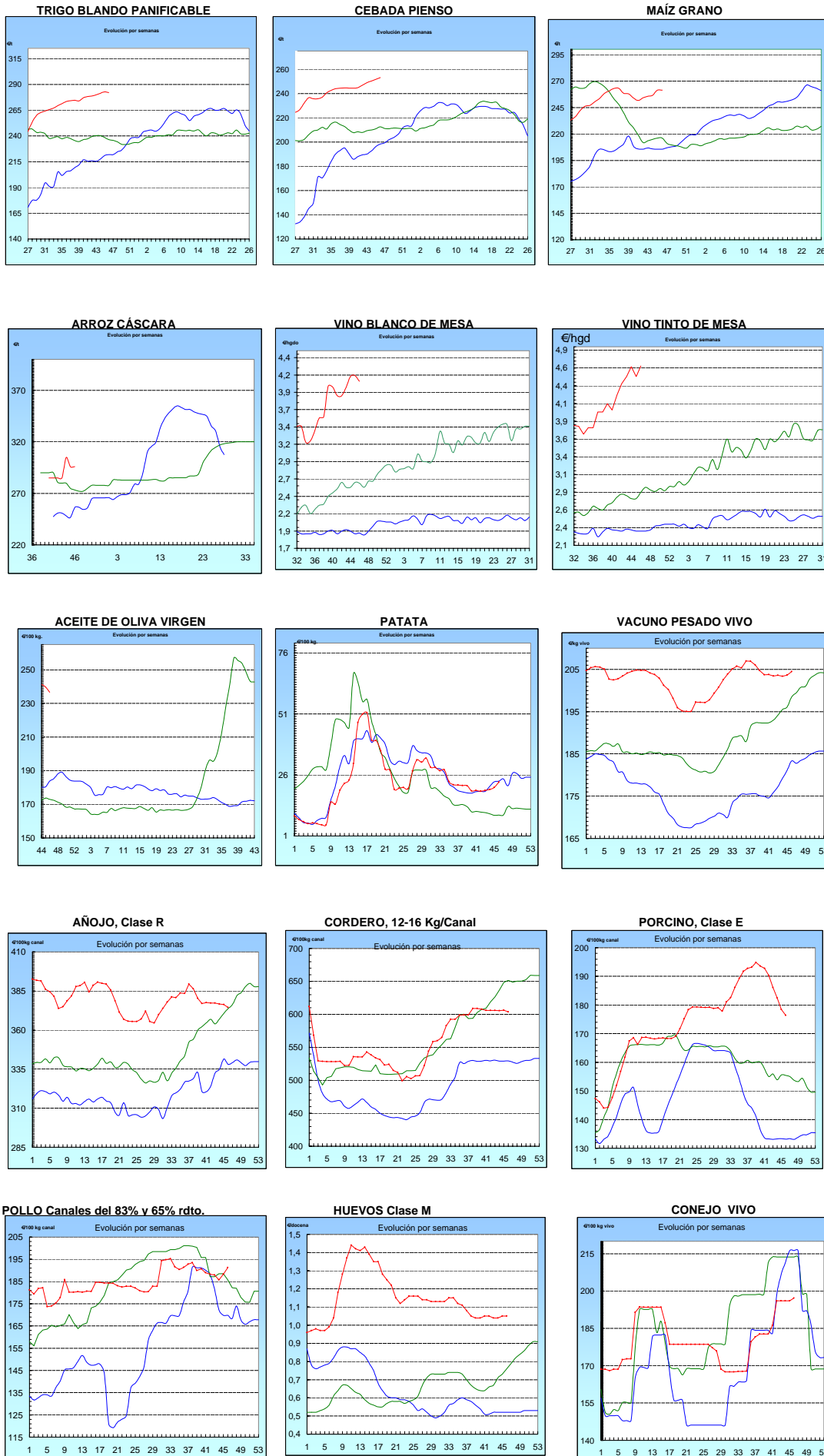

I-2 PRECIOS EN MERCADOS REPRESENTATIVOS - CEREALES

Precios en €/T.
Trigos Rgto. CE 1784/03

Precios de comercio al por mayor. Mercancía nacional y/o importada, sobre vehículo en posición almacén

PRODUCTO	MERCADO REPRESENTATIVO	Semana 5-11/11 2012	Semana 12-18/11 2012	Variación
TRIGO BLANDO PANIFICABLE	Alava	265,00	268,00	3,00
	Albacete	267,00	270,00	3,00
	Avila	254,00	255,00	1,00
	Barcelona	276,00	283,00	7,00
	Burgos	258,30	259,90	1,60
	Cadiz	270,00	290,00	20,00
	Córdoba	280,00	280,00	0,00
	Cuenca	267,00	270,00	3,00
	Gerona	276,00	283,00	7,00
	Huesca	270,00	272,00	2,00
	León	262,00	265,00	3,00
	Orense	258,00	260,00	2,00
	Palencia	258,00	260,00	2,00
	Rioja	265,00	270,00	5,00
	Salamanca	254,00	255,60	1,60
	Sevilla	267,20	284,00	16,80
	Soria	268,00	269,60	1,60
	Tarragona	272,00	277,00	5,00
	Teruel	270,00	278,00	8,00
	Valencia	276,00	280,00	4,00
Valladolid	253,10	256,40	3,30	
Zamora	257,30	259,90	2,60	
Zaragoza	270,00	280,00	10,00	
TRIGO DURO	Burgos	253,00	253,00	0,00
	Córdoba	276,00	276,00	0,00
	Sevilla	271,10	274,50	3,40
	Zamora	272,00	272,00	0,00
	Zaragoza	285,00	290,00	5,00

I-2 PRECIOS EN MERCADOS REPRESENTATIVOS - CEREALES

Precios en €/T.
Cebada Rto. CE 1784/03

Precios de comercio al por mayor. Mercancía nacional y/o importada, sobre vehículo en posición almacén

PRODUCTO	MERCADO REPRESENTATIVO	Semana 5-11/11 2012	Semana 12-18/11 2012	Variación
CEBADA PIENSO	Alava	245,00	248,00	3,00
	Albacete	244,40	246,90	2,50
	Avila	245,00	245,00	0,00
	Barcelona	263,00	264,00	1,00
	Burgos	240,81	243,51	2,70
	Ciudad Real	242,80	245,50	2,70
	Coruña	255,00	257,00	2,00
	Gerona	263,00	264,00	1,00
	Granada	252,00	255,00	3,00
	Guadalajara	246,40	247,60	1,20
	Huesca	253,20	256,00	2,80
	Leon	248,00	249,00	1,00
	Lerida	259,00	262,00	3,00
	Murcia	259,00	260,00	1,00
	Navarra	248,00	250,00	2,00
	Orense	253,00	255,00	2,00
	Palencia	243,00	244,00	1,00
	Rioja	246,00	248,00	2,00
	Salamanca	244,30	244,60	0,30
	Segovia	243,00	248,00	5,00
	Sevilla	252,01	255,21	3,20
	Soria	246,80	248,40	1,60
	Tarragona	260,00	260,00	0,00
	Teruel	245,00	250,00	5,00
Toledo	249,90	251,60	1,70	
Valladolid	241,20	242,20	1,00	
Zaragoza	245,00	250,00	5,00	
CEBADA MALTA	Burgos	263,00	266,00	3,00
	Albacete	271,00	273,00	2,00
	Huesca	260,00	270,00	10,00
	Navarra	255,00	255,00	0,00
	Palencia	263,00	266,00	3,00
	Madrid	282,00	284,00	2,00
	Cuenca	271,00	273,00	2,00

I-2 PRECIOS EN MERCADOS REPRESENTATIVOS - CEREALES

Precios en €/T.
Maíz Rgto. CE 1784/03
Arroz cáscara Rgto. CE 1785/03

Maíz grano, precios de comercio al por mayor. Mercancía nacional y/o importada, sobre vehículo en almacén
Arroz cáscara precios a salida almacén agricultor

PRODUCTO	MERCADO REPRESENTATIVO	Semana 5-11/11 2012	Semana 12-18/11 2012	Variación
MAIZ-GRANO	Albacete	250,40	252,80	2,40
	Asturias	258,00	260,00	2,00
	Avila	254,00	254,00	0,00
	Badajoz	236,00	236,00	0,00
	Barcelona	262,00	265,00	3,00
	Coruña	255,00	258,00	3,00
	Gerona	262,00	265,00	3,00
	Huesca	257,00	259,20	2,20
	León	254,00	255,00	1,00
	Lérida	259,00	261,00	2,00
	Madrid	248,00	250,00	2,00
	Murcia	254,00	254,00	0,00
	Navarra	255,00	258,00	3,00
	Pontevedra	255,00	258,00	3,00
	Rioja	264,00	260,00	-4,00
	Salamanca	252,40	252,80	0,40
	Sevilla	244,20	244,20	0,00
	Tarragona	254,00	258,00	4,00
	Teruel	250,00	255,00	5,00
	Valencia	262,00	265,00	3,00
Valladolid	251,30	253,60	2,30	
Zaragoza	250,00	257,00	7,00	
ARROZ CASCARA	Sevilla Índica (Largo)	297,00	297,00	0,00
	Japónica (Redondo)	308,50	308,50	0,00
ARROZ CASCARA	Valencia Japónica (Redondo)	290,00	290,00	0,00
	Badajoz			
ARROZ BLANCO EXTRA	Tarragona	580,00	580,00	0,00
	Valencia	545,00	545,00	0,00

**I-3 PRECIOS EN MERCADOS REPRESENTATIVOS
VINOS BLANCO Y TINTO SIN INDICACION GEOGRAFICA
Reglamentos C.E 479/2008 y 436/2009**

**En €/hgdo, salida bodega, a granel, pago al contado sin I.V.A.
Precio de vino tinto referido al producto de 12 puntos de color**

PRODUCTO	MERCADO REPRESENTATIVO	Semana 5-11/11 2012	Semana 12-18/11 2012	Variación €
VINO BLANCO	Albacete	5,12	5,47	0,36
	Badajoz	5,20	5,20	0,00
	Ciudad Real	3,24	3,24	0,00
	Cuenca	3,90	3,90	0,00
	Toledo	4,59	4,20	-0,39
VINO TINTO	Albacete	5,37	5,55	0,18
	Ciudad Real	3,83	3,83	0,00
	Cuenca	4,29	4,29	0,00
	Murcia	3,67	3,46	-0,21
	Toledo	4,31	4,90	0,59
	Valencia	4,71	4,85	0,15

I-4 PRECIOS EN MERCADOS REPRESENTATIVOS DE ACEITES

Aceites. Precios sobre almazara, en €/100 kg, sin I.V.A.Rgtos C.E. 865/04 y 826/08

Semilla de girasol. Precios en centros de demanda, en €/100 kg, sin I.V.A. Rgto C.E.E. 3405/93

PRODUCTO Y ESPECIFICACIONES	MERCADO REPRESENTATIVO	Semana 5-11/11 2012	Semana 12-18/11 2012	Variación €
ACEITE DE OLIVA VIRGEN EXTRA Menos de 0,8°	Badajoz	249,40	243,40	-6,00
	Ciudad Real	245,00	243,00	-2,00
	Córdoba	249,43	243,00	-6,43
	Granada	246,80	254,00	7,20
	Jaén	246,41	243,41	-3,00
	Málaga	244,50	249,50	5,00
	Sevilla	256,18	254,93	-1,25
	Tarragona	249,42	249,42	0,00
	Toledo	247,00	245,00	-2,00
ACEITE DE OLIVA VIRGEN De 0,8° a 2°	Badajoz	243,40	238,90	-4,50
	Córdoba	241,92	238,90	-3,02
	Granada	239,40	241,43	2,03
	Jaén	238,90	234,39	-4,51
	Sevilla	239,41	239,41	0,00
	Cadiz	238,00	238,00	0,00
	Tarragona	240,41	240,41	0,00
	Toledo	240,00	236,00	-4,00
ACEITE DE OLIVA LAMPANTE Más de 2°	Córdoba	230,85	232,89	2,04
	Granada	234,00	234,00	0,00
	Jaén	232,89	228,38	-4,51
	Málaga	238,00	232,80	-5,20
	Sevilla	233,91	233,91	0,00
	Tarragona	223,37	224,38	1,00
	Badajoz	234,40	234,40	0,00
ACEITE DE OLIVA REFINADO	Córdoba	244,92	243,00	-1,92
	Jaén	251,86	240,40	-11,46
	Tarragona	243,41	240,41	-3,01
ACEITE DE ORUJO CRUDO	Córdoba	127,72	126,00	-1,72
	Jaén	129,20	126,21	-2,99
	Tarragona	129,22	126,21	-3,01
ACEITE DE ORUJO REFINADO	Córdoba	166,78	161,00	-5,78
	Jaén	168,28	162,27	-6,01
	Tarragona	168,28	162,27	-6,01
ACEITE DE GIRASOL REFINADO	Córdoba	104,63	104,37	-0,26
	Sevilla	103,25	103,25	0,00
	Tarragona	106,50	107,00	0,50
SEMILLA DE GIRASOL	Andalucía	54,70	53,75	-0,95
	Centro-Norte	50,51	50,17	-0,34

I-5 PRECIOS EN MERCADOS REPRESENTATIVOS - FRUTAS Y HORTALIZAS**PRECIOS DE PRODUCTOS NACIONALES**

Mercados representativos de producción

Rgts. CE 1234/2007 y 543/2011

En €/100 kg, a salida agrupación de productores, envasado, sin I.V.A, incluyendo el precio del envase.

CITRICOS

PRODUCTO	MERCADO	VARIEDAD O TIPO	CAT.	CALIBRE mm.	DIA/MES				
					12/11	13/11	14/11	15/11	16/11
CLEMENTINA	Valencia	Clemenules	I	1X-3	59,38	59,38	59,38	59,38	59,38
LIMON	Alicante	Fino	I	1-3	87,73	89,23	88,23	88,73	87,73
	Málaga	Fino	I	1-3	90,00	92,00	93,00	92,00	90,00
	Murcia	Fino	I	1-3	88,00	87,50	87,50	87,50	88,00
NARANJA	Sevilla	Navelina	I	6-9	44,01	44,01	44,01	44,01	44,01
	Valencia	Navelina	I	6-9	42,49	42,49	42,49	42,49	42,49

FRUTAS DE PEPITA

PRODUCTO	MERCADO	VARIEDAD O TIPO	CAT.	CALIBRE mm.	DIA/MES				
					12/11	13/11	14/11	15/11	16/11
MANZANA	Girona	Golden Delicious	I	70-80	64,31	64,31	64,31	64,31	64,31
	Girona	Royal Gala	I	65-70	71,26	71,26	71,26	71,26	71,26
	Girona	Granny Smith	I	70-80	66,53	66,53	66,53	66,53	66,53
	Girona	Fuji	I	70-80	81,56	81,56	81,56	81,56	81,56
	Girona	Red Delicious	I	70-80	74,51	74,51	74,51	74,51	74,51
	Lleida	Golden Delicious	I	70-80	59,46	60,07	62,00	59,83	60,28
	Lleida	Royal Gala	I	65-70	69,00	69,00	69,00	69,00	69,00
	Lleida	Granny Smith	I	70-80	62,00	62,00	-	64,00	62,00
	Lleida	Red Chief	I	65-70	59,36	59,28	59,30	59,76	58,83
	Zaragoza	Grupo Golden	I	70-80	-	58,50	56,31	56,61	-
	Zaragoza	Royal Gala	I	65-70	-	-	63,74	65,26	67,98
	Zaragoza	Granny Smith	I	70-80	-	64,46	-	-	60,28
	Zaragoza	Red Chief	I	65-70	64,46	-	-	-	64,46
	Zaragoza	Grupo Reinetas	I	85-90	78,73	78,40	74,65	-	-
PERA	Lleida	Blanquilla	I	55-60	67,05	68,91	73,50	67,15	65,64
	Lleida	Conferencia	I	60-65	65,14	65,58	74,00	67,67	67,70
	Lleida	Alejandrina	I	65-70	53,00	54,00	-	53,00	55,00
	Zaragoza	Blanquilla	I	55-60	-	66,44	62,70	-	-
	Zaragoza	Conferencia	I	60-65	-	-	67,24	65,13	67,98
UVA DE MESA	Murcia	Autumn Royal	I	-	160,00	160,00	160,00	160,00	160,00
	Murcia	Dominga	I	-	160,00	160,00	160,00	160,00	160,00
	Murcia	Napoleón	I	-	130,00	130,00	130,00	130,00	130,00

I-5 PRECIOS EN MERCADOS REPRESENTATIVOS - FRUTAS Y HORTALIZAS
PRECIOS DE PRODUCTOS NACIONALES

Mercados representativos de producción

Rgtos. CE 1234/2007 y 543/2011

En €100 kg, a salida agrupación de productores, envasado, sin I.V.A, incluyendo el precio del envase.

HORTALIZAS

PRODUCTO	MERCADO	VARIEDAD O TIPO	CAT.	CALIBRE mm.	DIA/MES				
					12/11	13/11	14/11	15/11	16/11
AJO	Córdoba	Blanco	I	50-80	225,00	225,00	225,00	225,00	225,00
	Cuenca	Blanco	I	50-80	164,58	164,58	164,58	164,58	164,58
	Cuenca	Morado	I	50-80	195,00	195,00	195,00	195,00	195,00
BERENJENA	Almería	Alargada	I	40y+	68,64	69,00	65,07	67,50	71,81
CALABACIN	Almería	-	I	14-21	111,36	99,96	113,34	123,55	139,12
CEBOLLA	Albacete	Amarilla	I	-	29,67	29,67	29,67	29,67	29,67
CHAMPIÑÓN	La Rioja	Cerrado	I	30-65	142,41	141,02	143,85	143,88	142,62
COLIFLOR	La Rioja	Coronada	I	-	36,36	36,36	36,36	36,36	36,36
JUDIA VERDE	Almería	Plana	I	-	130,07	135,71	138,17	142,86	151,50
LECHUGA	Murcia	Iceberg	I	400g.y+	166,67	166,67	166,67	166,67	166,67
PIMIENTO	Almería	Cuadrado color (rojo y amarillo)	I	70y+	90,35	90,35	90,35	90,35	90,35
	Almería	Cuadrado verde	I	70y+	64,12	67,65	74,50	77,69	71,18
	Almería	Verde alargado	I	40y+	84,80	84,80	84,80	84,80	84,80
PEPINO	Almería	Corto	I	-	95,82	95,82	95,82	95,82	95,82
TOMATE	Almería	Redondo	I	57-100	54,00	54,27	52,94	54,15	52,05
	Almería	Racimo	I	-	64,00	64,71	63,00	63,33	64,05
	Almería	Cereza	I	-	177,00	176,67	175,29	175,56	180,67
	Murcia	Redondo	I	57-100	60,51	60,51	60,51	60,51	60,51

I-6 PRECIOS EN MERCADOS REPRESENTATIVOS VACUNO Y OVINO

A) BOVINO

**1.- PRECIO MEDIO NACIONAL (Euro/100 kg Canal) DE CANALES DE BOVINO PESADO
SEGÚN MODELO COMUNITARIO DE CLASIFICACIÓN R(CE) Nº 1249/2008.**

CATEGORÍA	CLASE DE CONFORMACIÓN Y DE ESTADO DE ENGRASAMIENTO	Semana 05-11/11 2012	Semana 12-18/11 2012	Variación
Categoría A: Canales de machos jóvenes sin castrar de más de un año y menos de dos años	Muy buena y poco cubierta (U-2)	401,55	401,53	-0,03
	Muy buena y cubierta (U-3)	400,26	400,12	-0,14
	Precio medio ponderado Categoría U	400,74	400,64	-0,10
	Buena y poco cubierta (R-2)	371,38	374,78	3,40
	Buena y cubierta (R-3)	379,31	374,23	-5,07
	Precio medio ponderado Categoría R	376,37	374,43	-1,94
Categoría D: Canales de hembras que hayan parido	Mediocre y poco cubierta (P-2)	212,68	213,94	1,26
	Mediocre y cubierta (P-3)	179,06	186,15	7,09
	Precio medio ponderado Categoría P	190,15	195,32	5,17
	Buena y cubierta (R-3)	249,27	239,90	-9,37
	Buena y grasa (R-4)	316,78	319,10	2,33
	Precio medio ponderado Categoría R	266,14	259,70	-6,45
Categoría E: Canales de otras hembras	Muy buena y poco cubierta (U-2)	411,85	412,72	0,87
	Muy buena y cubierta (U-3)	417,56	419,18	1,62
	Precio medio ponderado Categoría U	414,59	415,82	1,23
	Buena y poco cubierta (R-2)	402,33	401,78	-0,56
	Buena y cubierta (R-3)	398,37	392,54	-5,83
	Buena y grasa (R-4)	372,50	372,58	0,08
Precio medio ponderado Categoría R	398,44	395,93	-2,51	
Categoría O: Canales de otras hembras	Menos buena y poco cubierta (O-2)	329,59	334,53	4,94
	Menos buena y cubierta (O-3)	365,50	355,52	-9,98
	Menos buena y grasa (O-4)	342,37	332,67	-9,70
Precio medio ponderado Categoría O	345,18	343,27	-1,91	

I-6 PRECIOS EN MERCADOS REPRESENTATIVOS VACUNO Y OVINO

2.-PRECIO MEDIO NACIONAL DEL BOVINO (Euro/100 kg)

BOVINO VIVO	Semana 05-11/11 2012	Semana 12-18/11 2012	Variación
Machos hasta 480 Kg. vivo	222,03	222,53	0,50
Machos de más de 480 kg. vivo	213,03	214,05	1,02
Hembras que hayan parido	113,33	114,35	1,03
Otras hembras de hasta 380 Kg. vivo	226,26	226,99	0,73
Otras hembras de más de 380 Kg. vivo	221,31	221,99	0,69

3.-PRECIO MEDIO NACIONAL DE OTROS ANIMALES DE LA ESPECIE BOVINA (R(CE) N° 2273/2002).

OTROS BOVINOS	Semana 05-11/11 2012	Semana 12-18/11 2012	Variación
Terneros de ocho días a cuatro semanas			
tipo frisón/país	88,50	89,75	1,25
tipo cruzado	307,00	309,50	2,50
<i>Media ponderada nacional (Euro/Cabeza)</i>	197,75	199,63	1,88
Bovinos ligeros comprendidos entre seis y doce meses			
tipo frisón/país	167,79	167,79	0,00
tipo cruzado	239,73	239,73	0,00
<i>Media ponderada nacional (Euro/100 kg Vivo)</i>	214,55	214,55	0,00

B) CORDEROS

1.-PRECIOS MEDIOS NACIONALES DE CANALES DE OVINO FRESCAS O REFRIGERADAS R(CE) N° 315/2002 . Euro/100 Kg Canal

CORDEROS I y II	Semana 05-11/11 2012	Semana 12-18/11 2012	Variación
Corderos I (12 a 13 kg/canal)	667,94	665,57	-2,37
Corderos II (13,1 a 16 kg/canal)	544,46	541,64	-2,82
<i>Media ponderada</i>	606,20	603,60	-2,60

2.-PRECIOS MEDIOS DE CANALES DE OVINO FRESCAS O REFRIGERADAS EN LOS MERCADOS NACIONALES REPRESENTATIVOS PARA LA C.E.

MERCADO REPRESENTATIVO Cordero 9-19 kg	Semana 05-11/11 2012	Semana 12-18/11 2012	Variación
Barcelona	656,30	665,30	9,00
Madrid	713,66	693,66	-20,00
Valencia	722,82	722,82	0,00
Albacete	633,09	633,09	0,00
Extremadura	645,47	645,47	0,00
Medina del Campo	638,33	638,33	0,00
Talavera de la Reina	653,94	653,94	0,00
Zaragoza	648,43	632,57	-15,86
<i>Media ponderada nacional</i>	646,64	644,52	-2,13

PRECIOS EN MERCADOS REPRESENTATIVOS - PRODUCTOS GANADEROS**D) - PORCINO**

CLASIFICACIÓN EUROPEA (CE) Nº 1249/2008.

Euro/100 kg Canal

MERCADO REPRESENTATIVO	Clase E			Clase U			Cat. II		
	Semana 05-11/11 2012	Semana 12-18/11 2012	Variación	Semana 05-11/11 2012	Semana 12-18/11 2012	Variación	Semana 05-11/11 2012	Semana 12-18/11 2012	Variación
LONJAS									
Ebro	176,87	174,34	-2,53	177,35	174,28	-3,08	175,81	172,74	-3,08
Mercalleida	173,04	172,16	-0,88	173,51	172,10	-1,41	171,97	170,56	-1,41
Segovia	180,10	176,73	-3,37	180,59	176,67	-3,92	189,74	185,82	-3,92
Silleda	183,96	180,06	-3,90	184,45	179,99	-4,46	--	--	--
Conjunto de Lonjas Media Ponderada	175,48	173,74	-1,74	175,96	173,68	-2,28	176,42	174,23	-2,19
MATADEROS Media Ponderada	181,45	178,98	-2,47	181,94	178,91	-3,02	178,09	175,08	-3,00
Media Nacional	178,47	176,36	-2,11	178,95	176,29	-2,65	177,25	174,66	-2,60

PORCINO: REVISIÓN DE LA SERIE DESDE ENERO 2012 (semana 12-ISC del 28 de marzo de 2012)

PRECIOS EN MERCADOS REPRESENTATIVOS - PRODUCTOS GANADEROS - PORCINO.**E) - PORCINO PRECOZ**
LECHONES, OTRAS CALIDADES.

Euro/100 Kg vivo

LECHONES	Semana 05-11/11 2012	Semana 12-18/11 2012	Variación
Normal.Base 20kg de peso.	219,37	219,85	0,48
Segovia.Base 20kg de peso.	220,00	222,50	2,50
Lleida.Base 20kg de peso.	192,50	192,50	0,00
CERDOS CEBADOS			
Categoría U	137,79	135,75	-2,04
Cerdas de Desvieje			
Cerdas de Desvieje	87,39	87,02	-0,37

PORCINO: REVISIÓN DE LAS SERIES DE LECHONES Y CERDAS DESDE ENERO 2012 (semana 12-ISC del 28 de marzo de 2012)

F) -TRONCO IBÉRICO

Euro/100 kg Vivo

LECHONES	Semana 05-11/11 2012	Semana 12-18/11 2012	Variación
Base 23 Kg.	274,39	278,03	3,64
DESVIEJE			
Reproductores de desvieje	104,35	104,35	0,00
CEBADOS			
Marranillos, de 35 a 60 Kg.	--	--	--
Primals, de 60 a 100 Kg.	158,37	--	--
Cerdos cebados de pienso (extensivo)	178,16	179,03	0,87
Cerdos cebados de bellota	--	--	--



GOBIERNO
DE ESPAÑA

MINISTERIO
DE AGRICULTURA, ALIMENTACIÓN
Y MEDIO AMBIENTE