



7 de enero 2015

---

**Índice:**

---

**1. Precios Medios Nacionales, comentarios y gráficos**

**2. Precios en Mercados Representativos UE**

- 2.1 Cereales
- 2.2 Vinos de mesa
- 2.3 Aceites y Semillas
- 2.4 Frutas y Hortalizas
- 2.5 Vacuno
- 2.6 Ovino
- 2.7 Porcino



GOBIERNO  
DE ESPAÑA

MINISTERIO  
DE AGRICULTURA, ALIMENTACIÓN  
Y MEDIO AMBIENTE

## **SECRETARÍA GENERAL TÉCNICA**

Subdirección General de Estadística

[sgestadi@magrama.es](mailto:sgestadi@magrama.es)

<http://www.magrama.gob.es/es/estadistica/temas/default.aspx>

Publicación elaborada por la  
Secretaría General Técnica  
Subdirección General de Estadística



**MINISTERIO DE AGRICULTURA, ALIMENTACIÓN Y MEDIO AMBIENTE**

### **Edita**

© Ministerio de Agricultura, Alimentación y Medio Ambiente  
Secretaría General Técnica  
Centro de Publicaciones  
Catálogo de Publicaciones de la Administración General del Estado:  
<http://publicacionesoficiales.boe.es/>

N.I.P.O.: 280-15-017-3

Se permite la utilización, copia o reproducción de los datos de este Boletín siempre que se cite expresamente su procedencia

**CEREALES (▲):** Incremento generalizado de los precios de los cereales grano, trigo blando panificable (0,53%), cebada pienso (0,50%), maíz grano (0,49%) y arroz cáscara (1,36%).

**VINO DE MESA (=):** Incremento del precio del vino blanco (1,65%) y ligero descenso del precio del vino tinto (1,03%).

**ACEITES VEGETALES (=):** Ligeros descensos de los precios de aceite de oliva virgen (-0,40%) y del aceite de oliva lampante (-0,62%); e incrementos en los precios del aceite de orujo crudo (1,37%) y del aceite de girasol refinado (1,91%).

**CÍTRICOS (▲):** Recuperación de las cotizaciones en clementina (3,99%) y naranja (2,90%) y ligero descenso en limón (-0,88%).

**FRUTA DE PEPITA:** Un stock elevado en cámara en manzana Golden, la falta de salida de oferta hacia los mercados rusos y una demanda poco activa, provocan un retroceso de sus cotizaciones (-2,45%). La pera Blanquilla por el contrario muestra estabilidad en su comercialización con precios estables.

**HORTALIZAS (▲):** Predominio de cotizaciones al alza en la mayoría de las hortalizas, salvo en el caso de coliflor (-17,11%) y judía verde plana (-13,32%). Las subidas se centran en pimiento verde italiano (39,84%), lechuga Romana (24,86%) y tomate redondo (14,48%). Ligera subida en la patata (6,08%).

**VACUNO (=):** El aumento de la demanda de este tipo de carne en estas fechas festivas ha permitido que se mantengan los precios de las carnales (animales de 8-12 meses 0,33%, machos de 12-24 meses 0,12% y la ternera 0,06%). Las cotizaciones de los animales con destino vida han variado levemente (-0,08%), notándose la falta de operaciones.

**CORDERO (▼):** La última semana del año se cierra con menos días de actividad debido a los festivos. Las operaciones de cara a las fiestas navideñas ya estaban cerradas, por lo que la demanda ha sido muy baja, reflejándose en los precios de las canales de cordero (-1,72% de media).

**PORCINO:** El aumento de la demanda, principalmente en el norte de Europa, ha permitido que las canales de mayor calidad aumentasen sus cotizaciones de cara a las fiestas navideñas (3,15% la canal de mayor porcentaje de contenido magro), mientras que el resto mantuvieron sus precios (-0,20% de media). La falta de operatividad ha llevado a que la oferta y la demanda sean muy bajas para el **lechón base 20 kg (=)**, por lo que hay repetición.

**POLLOS (=):** Se han contabilizado leves variaciones en el precio de la canal de pollo (0,38%).

**HUEVOS (▼):** Bajada de las cotizaciones de los huevos de las Clases L (-1,04%) y M (-2,30%), debido a una reducción de las operaciones de la industria y un descenso en la exportación.

**CONEJO (=):** Se mantiene la tendencia de las últimas semanas, con repetición de precios (-0,07%).

**LÁCTEOS (▲):** Finaliza el año con un repunte en las cotizaciones del precio del suero de leche en polvo del (11,86%).

PRODUCTOS AGRARIOS (especificaciones)		Semana 52 22-28/12	Semana 53 29/12-4/01	Variación semanal euros	Variación semanal %
<b>AGRICOLAS</b>					
(1)	Trigo blando panificable (€/t)	188,17	189,16	0,99	0,53
(1)	Cebada pienso (€/t)	176,31	177,20	0,89	0,50
(1)	Maíz grano (€/t)	169,26	170,09	0,83	0,49
(4)	Arroz cáscara (€/t)	274,34	278,08	3,74	1,36
(1)	Alfalfa (€/t)	159,05	159,05	0,00	0,00
(2)	Vino blanco sin indicación geográfica (€/hgdo)	1,82	1,85	0,03	1,65
(2)	Vino tinto sin indicación geográfica (€/hgdo, 12p. color)	2,92	2,89	-0,03	-1,03
(3)	Aceite de oliva virgen de 0,8 a 2º (€/100 kg)	272,23	271,13	-1,10	-0,40
(3)	Aceite de oliva lampante, más de 2º (€/100 kg)	249,70	248,14	-1,56	-0,62
(3)	Aceite de orujo crudo (€/100 kg)	109,69	111,19	1,50	1,37
(3)	Aceite girasol refinado (€/100 kg)	78,63	80,13	1,50	1,91
(4)	Clementina (€/100kg)	17,98	18,70	0,72	3,99
(4)	Limón (€/100 kg)	16,67	16,52	-0,15	-0,88
(4)	Naranja (€/100kg)	9,54	9,81	0,28	2,90
(4)	Manzana Golden (€/100 kg)	34,34	33,50	-0,84	-2,45
(4)	Pera Blanquilla (€/100kg)	52,66	52,66	0,00	0,00
(4)	Acelga (€/100kg)	45,36	43,74	-1,63	-3,58
(4)	Alcachofa (€/100kg)	71,29	80,50	9,20	12,91
(4)	Cebolla (€/100kg)	7,81	7,95	0,14	1,74
(4)	Coliflor (€/100kg)	30,17	25,01	-5,16	-17,11
(4)	Judía verde tipo plana (€/100 kg)	189,44	164,21	-25,23	-13,32
(4)	Lechuga Romana (€/100 kg)	21,24	26,52	5,28	24,86
(4)	Pimiento verde tipo italiano (€/100 kg)	50,43	70,52	20,09	39,84
(4)	Tomate liso (€/100 kg)	42,15	48,25	6,10	14,48
(4)	Patata (€/100 kg)	9,30	9,87	0,57	6,08
<b>GANADEROS</b>					
(5)	Ternera, conjunto clases (€/100 kg canal)	386,00	386,23	0,23	0,06
(5)	Animales de 8 a 12 meses (Clase R) (€/100 kg canal)	368,08	369,31	1,23	0,33
(5)	Machos de 12 a 24 meses (Clase R) (€/100 kg canal)	360,13	360,55	0,42	0,12
(5)	Bovino vivo, conjunto categorías (€/100 kg vivo)	195,06	194,91	-0,15	-0,08
(5)	Corderos 9-19 kilos (€/100 kg canal)	685,10	672,22	-12,88	-1,88
(5)	Corderos 12-16 kilos (€/100 kg canal)	611,77	602,24	-9,53	-1,56
(5)	Porcino >60% magro (Clase S) (€/100 kg canal)	134,50	138,74	4,24	3,15
(5)	Porcino 60-55% magro (Clase E) (€/100 kg canal)	128,61	126,11	-2,50	-1,94
(5)	Porcino 55-50% magro (Clase U) (€/100 kg canal)	132,87	133,83	0,96	0,72
(5)	Porcino 50-45% magro (Clase R) (€/100 kg canal)	133,43	134,26	0,83	0,62
(5)	Lechón 20 kg (€/unidad)	33,57	33,57	0,00	0,00
(6)	Pollo, media de canales del 83% y 65% rdto. (€/100 kg canal)	163,67	164,29	0,62	0,38
(7)	Huevos - Clase L (€/docena)	0,96	0,95	-0,01	-1,04
(7)	Huevos - Clase M (€/docena)	0,87	0,85	-0,02	-2,30
(8)	Conejo 1,8-2,2 kilo, vivo (€/100 kg)	165,91	165,79	-0,12	-0,07
(10)	Suero de leche en polvo (€/100 kg)	79,27	88,67	9,40	11,86
(9)	Leche de vaca (€/100 litros): Fuente FEGA	Precio noviembre 2014: 34,10 €/100 litros			

Posición comercial: (1) Entrada industria ; (2) Salida bodega; (3) Salida almazara; (4) Granel; s/árbol, finca,almacén agricultor,alhóndiga,lonja; (5) Entrada matadero; (6) Salida muelle matadero; (7) Salida muelle centro de embalaje; (8) Salida granja; (9) Precio pagado al ganadero (10) Precio franco fábrica sin impuestos ni costes

# PRECIOS MEDIOS NACIONALES

— antepenúltima campaña  
— penúltima campaña  
— campaña actual

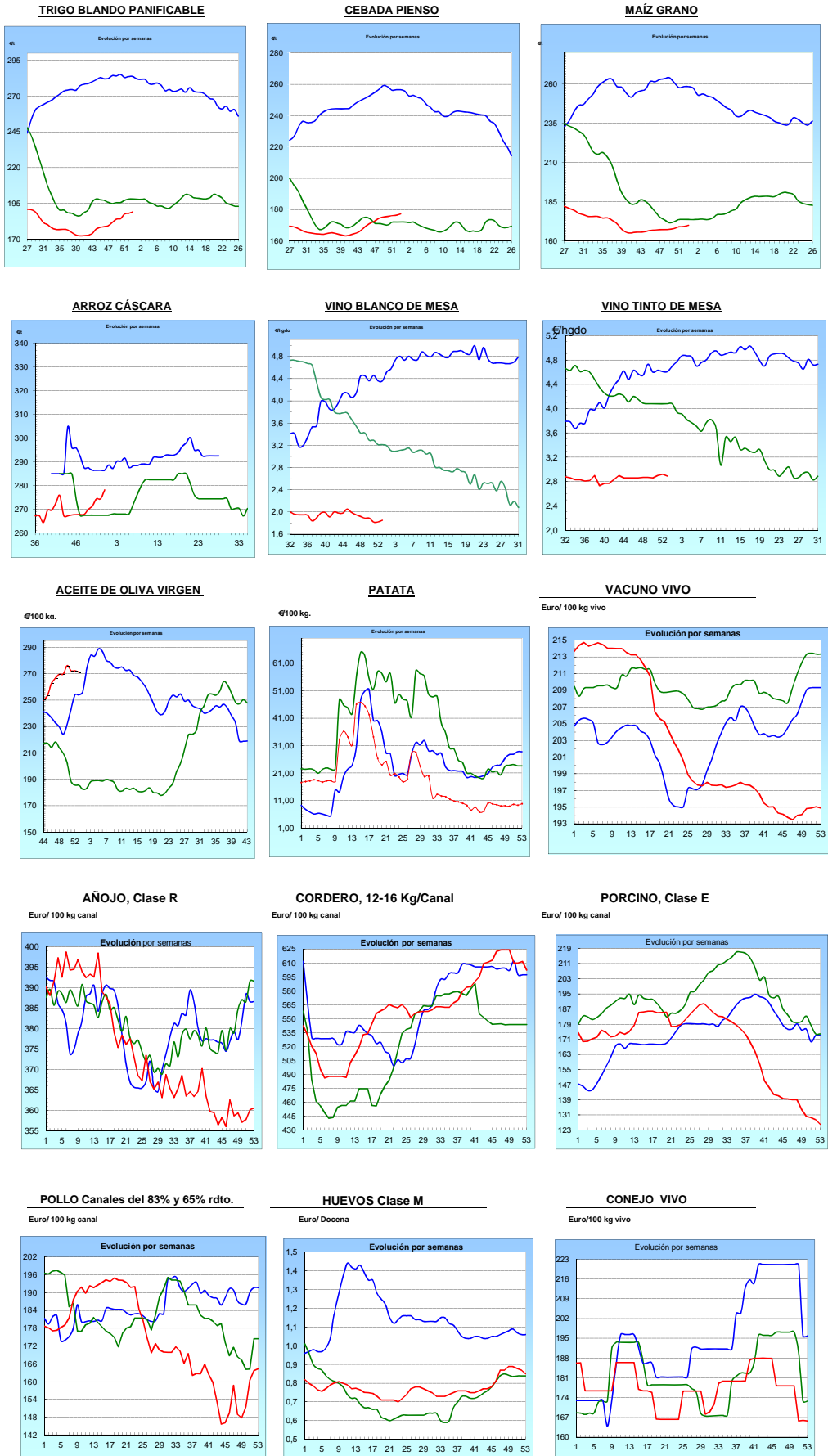

**I-2 PRECIOS EN MERCADOS REPRESENTATIVOS - CEREAL**

Precios en Euro/Tonelada

**REGLAMENTO (UE) N° 1272/2009 DE LA COMISION. Artículo 56, apartado 3.**

**Precios de comercio al por mayor. Mercancia nacional y/o importada, sobre vehículo en posición**

<b>PRODUCTO</b>	<b>MERCADO REPRESENTATIVO</b>	Semana 22-28/12 2014	Semana 29/12-04/01 2014/15	<b>Variación €</b>
<b>Trigo Blando Panificable</b>	Álava	182,00	182,00	0,00
	Albacete	193,00	198,00	5,00
	Ávila	188,00	188,00	0,00
	Badajoz	191,00	191,00	0,00
	Barcelona	211,00	218,00	7,00
	Burgos	182,84	182,84	0,00
	Cádiz	200,00	205,00	5,00
	Ciudad Real	190,00	192,00	2,00
	Córdoba	210,00	210,00	0,00
	La Coruña	197,00	200,00	3,00
	Cuenca	193,00	198,00	5,00
	Gerona	211,00	218,00	7,00
	Guadalajara	200,00	191,00	-9,00
	Huesca	195,00	195,00	0,00
	León	186,00	187,00	1,00
	Lérida	189,00	199,00	10,00
	La Rioja	183,00	183,00	0,00
	Madrid	200,00	191,00	-9,00
	Navarra	187,00	187,00	0,00
	Orense	199,00	205,00	6,00
	Palencia	186,00	186,00	0,00
	Pontevedra	199,00	205,00	6,00
	Salamanca	188,60	188,60	0,00
	Segovia	187,00	187,00	0,00
	Sevilla	200,00	205,00	5,00
	Soria	187,20	187,20	0,00
	Tarragona	197,00	200,00	3,00
	Teruel	190,00	190,00	0,00
	Toledo	191,00	191,00	0,00
	Valladolid	184,40	184,40	0,00
Zamora	184,70	185,50	0,80	
Zaragoza	190,00	190,00	0,00	
<b>Trigo Duro</b>	Cádiz	385,00	380,00	-5,00
	Córdoba	400,00	400,00	0,00
	Sevilla	385,00	380,00	-5,00
	Zamora	217,00	217,00	0,00
	Zaragoza	395,00	395,00	0,00

**I-2 PRECIOS EN MERCADOS REPRESENTATIVOS - CEREAL**

Precios en Euro/Tonelada

**REGLAMENTO (UE) N° 1272/2009 DE LA COMISION. Artículo 56, apartado 3.**

**Precios de comercio al por mayor. Mercancia nacional y/o importada, sobre vehículo en posición**

<b>PRODUCTO</b>	<b>MERCADO REPRESENTATIVO</b>	Semana 22-28/12 2014	Semana 29/12-04/01 2014/15	<b>Variación €</b>
<b>Cebada Pienso</b>	Albacete	178,00	180,00	2,00
	Ávila	180,00	180,00	0,00
	Badajoz	193,00	193,00	0,00
	Barcelona	183,00	186,00	3,00
	Burgos	173,73	173,73	0,00
	Cádiz	191,00	192,00	1,00
	Ciudad Real	180,00	181,00	1,00
	La Coruña	187,00	190,00	3,00
	Cuenca	177,00	180,00	3,00
	Gerona	183,00	186,00	3,00
	Granada	180,00	183,00	3,00
	Guadalajara	178,00	178,00	0,00
	Huelva	196,00	196,00	0,00
	Huesca	173,00	173,00	0,00
	León	180,00	180,00	0,00
	Lérida	170,00	179,00	9,00
	Madrid	178,00	178,00	0,00
	Murcia	188,00	189,00	1,00
	Navarra	175,00	175,00	0,00
	Palencia	177,00	177,00	0,00
	Salamanca	182,80	182,80	0,00
	Segovia	178,00	178,00	0,00
	Sevilla	191,00	192,00	1,00
	Soria	171,20	171,20	0,00
Teruel	174,00	174,00	0,00	
Toledo	181,00	181,00	0,00	
Valladolid	178,00	178,00	0,00	
Zamora	180,00	180,00	0,00	
Zaragoza	174,00	174,00	0,00	
<b>Cebada Malta</b>	Albacete	185,00	185,00	0,00
	Cuenca	184,00	184,00	0,00
	La Rioja	180,00	180,00	0,00
	Navarra	180,00	180,00	0,00

**I-2 PRECIOS EN MERCADOS REPRESENTATIVOS - CEREAL**

Precios en Euro/Tonelada

**REGLAMENTO (UE) N° 1272/2009 DE LA COMISION. Artículo 56, apartado 3.**

**Maíz grano, precios de comercio al por mayor. Mercancía nacional y/o importada, sobre vehículo**

**Arroz cáscara, arroz blanco precios salida almacén agricultor**

<b>PRODUCTO</b>	<b>MERCADO REPRESENTATIVO</b>	Semana 22-28/12 2014	Semana 29/12-04/01 2014/15	<b>Variación €</b>
<b>Maíz Grano</b>	Albacete	171,00	174,00	3,00
	Badajoz	170,00	170,00	0,00
	Barcelona	171,00	175,00	4,00
	Cáceres	171,00	171,00	0,00
	Cádiz	172,00	172,00	0,00
	Ciudad Real	174,00	177,00	3,00
	Córdoba	170,00	170,00	0,00
	La Coruña	177,00	177,00	0,00
	Cuenca	171,00	174,00	3,00
	Gerona	171,00	175,00	4,00
	Guadalajara	179,00	178,00	-1,00
	Huelva	178,00	178,00	0,00
	Huesca	165,00	165,00	0,00
	León	168,00	169,00	1,00
	Lérida	163,00	167,00	4,00
	La Rioja	170,00	170,00	0,00
	Madrid	179,00	178,00	-1,00
	Murcia	168,00	169,00	1,00
	Navarra	170,00	170,00	0,00
	Pontevedra	177,00	177,00	0,00
	Salamanca	176,20	176,20	0,00
	Sevilla	171,00	171,00	0,00
	Tarragona	163,00	166,00	3,00
	Teruel	170,00	170,00	0,00
	Toledo	179,00	179,00	0,00
	Valencia	178,00	178,00	0,00
	Valladolid	173,60	173,60	0,00
Zamora	168,00	169,00	1,00	
Zaragoza	170,00	170,00	0,00	
<b>Arroz Cáscara (Indica- L)</b>	Sevilla	260,50	260,50	0,00
<b>Arroz Cáscara (Japónica/Bahía R)</b>	Valencia	300,00	312,50	12,50
<b>Arroz Cáscara (Japónica/Bahía y</b>	Sevilla	283,00	283,00	0,00
<b>Arroz Blanco Extra</b>	Tarragona	550,00	550,00	0,00
	Valencia	535,00	540,00	5,00

**I-3 PRECIOS EN MERCADOS REPRESENTATIVOS  
VINOS BLANCO Y TINTO SIN INDICACION GEOGRAFICA  
Reglamentos UE Nº 479/2008 y 144/2013**

**En €/hgdo, salida bodega, a granel, pago al contado sin I.V.A.  
Precio de vino tinto referido al producto de 12 puntos de color**

PRODUCTO	MERCADO REPRESENTATIVO	Semana 22-28/12	Semana 29/12/14-4/01/15	Variación €
		52	53	
		2014	2014	
VINO BLANCO	Albacete	2,78	2,78	0,00
	Badajoz	2,02	2,02	0,00
	Ciudad Real	1,55	1,55	0,00
	Cuenca	1,89	1,89	0,00
	Huelva	2,76	2,76	0,00
	Toledo	1,86	2,00	0,14
VINO TINTO	Albacete	3,51	3,37	-0,14
	Ciudad Real	2,25	2,25	0,00
	Cuenca	3,06	3,06	0,00
	Badajoz	2,86	2,86	0,00
	Murcia	2,92	2,92	0,00
	Toledo	2,74	2,74	0,00
	Valencia	2,81	2,81	0,00



**I-4 PRECIOS EN MERCADOS REPRESENTATIVOS DE ACEITES**

Aceites. Precios sobre almazara, en €/100 kg, sin I.V.A.Rgtos C.E. 865/04 y 826/08  
Semilla de girasol. Precios en centros de demanda, en €/100 kg, sin I.V.A. Rgto C.E.E. 3405/93

PRODUCTO Y ESPECIFICACIONES	MERCADO REPRESENTATIVO	Semana 52	Semana 53	Variación €
		Del 22 al 28/12 2014	Del 29/12/14 al 4/1/15 2014	
ACEITE DE OLIVA VIRGEN EXTRA Menos de 0,8°	Badajoz	312,50	312,50	0,00
	Ciudad Real	307,00	298,00	-9,00
	Córdoba	288,00	300,00	12,00
	Granada	315,00	314,67	-0,33
	Jaén	311,60	320,10	8,50
	Málaga	295,00	295,00	0,00
	Sevilla	329,60	320,10	-9,50
	Tarragona	320,34	317,94	-2,40
	Toledo	306,00	300,00	-6,00
ACEITE DE OLIVA VIRGEN De 0,8° a 2°	Badajoz	270,45	270,45	0,00
	Córdoba	270,00	273,00	3,00
	Granada	277,50	277,50	0,00
	Jaén	272,00	269,20	-2,80
	Sevilla	-	-	-
	Cádiz	271,00	265,00	-6,00
	Tarragona	288,49	285,48	-3,01
	Toledo	267,00	265,00	-2,00
ACEITE DE OLIVA LAMPANTE Más de 2°	Córdoba	251,00	248,00	-3,00
	Granada	260,00	255,00	-5,00
	Jaén	249,00	248,40	-0,60
	Málaga	243,00	243,00	0,00
	Sevilla	253,35	252,00	-1,35
	Tarragona	228,39	225,38	-3,00
	Badajoz	253,90	250,90	-3,00
ACEITE DE OLIVA REFINADO	Córdoba	266,00	248,00	-18,00
	Jaén	266,00	262,94	-3,06
	Sevilla	-	-	-
	Tarragona	268,95	262,94	-6,01
ACEITE DE ORUJO CRUDO	Córdoba	110,00	113,00	3,00
	Jaén	110,28	114,19	3,91
	Tarragona	109,38	109,38	0,00
ACEITE DE ORUJO REFINADO	Córdoba	150,00	151,00	1,00
	Jaén	150,25	150,25	0,00
	Tarragona	148,75	148,75	0,00
ACEITE DE GIRASOL REFINADO	Córdoba	76,00	79,00	3,00
	Sevilla	79,00	79,00	0,00
	Tarragona	81,25	81,25	0,00
SEMILLA DE GIRASOL	Andalucía	34,19	34,11	-0,08
	Centro-Norte	30,94	30,94	0,00

<b>I-5 PRECIOS EN MERCADOS REPRESENTATIVOS - FRUTAS Y HORTALIZAS</b>
--

**PRECIOS DE PRODUCTOS NACIONALES**

Mercados representativos de producción  
Rgts. CE 1234/2007 y 543/2011

En €/100 kg, a salida agrupación de productores, envasado, sin I.V.A, incluyendo el precio del envase.

**CITRICOS**

PRODUCTO	MERCADO	VARIEDAD O TIPO	CAT.	CALIBRE mm.	DIA/MES						
					29/12	30/12	31/12	1/1	2/1	3/1	4/1
CLEMENTINA	Alicante	Clemenules	I	1X-3	-	55,00	-	-	-	-	-
	Castellón	Clemenules	I	1X-3	59,63	74,09	69,16	-	64,45	71,39	64,00
	Valencia	Clemenules	I	3-5	63,05	-	-	-	-	-	-
LIMÓN	Alicante	Fino	I	3-5	68,00	65,11	64,58	-	68,00	-	-
	Málaga	Fino	I	3-4	77,00	79,00	77,00	-	78,00	-	-
	Murcia	Fino	I	1-4	72,00	72,00	71,50	-	72,00	-	-
MANDARINA	Castellón	Clemenvilla	I	1X-3	67,67	72,35	68,95	-	65,79	68,81	-
	Valencia	Clemenvilla	I	2-3	63,00	-	-	-	-	-	-
NARANJA	Alicante	Navelina	I	1-5	-	40,00	39,11	-	-	-	-
	Sevilla	Navelina	I	1-5	36,63	36,63	36,63	-	36,63	-	-
	Valencia	Navelina	I	4-5	42,00	-	-	-	-	-	-
	Valencia	Salustiana	I	6-7	52,00	-	-	-	51,00	-	-

**FRUTAS DE PEPITA**

PRODUCTO	MERCADO	VARIEDAD O TIPO	CAT.	CALIBRE mm.	DIA/MES						
					29/12	30/12	31/12	1/1	2/1	3/1	4/1
MANZANA	Girona	Golden Delicious	I	70-80	52,17	52,17	52,17	-	52,17	-	-
	Girona	Granny Smith	I	70-80	54,37	54,37	54,37	-	54,37	-	-
	Girona	Royal Gala	I	70-80	68,72	68,72	68,72	-	68,72	-	-
	Girona	Red Delicious	I	70-80	56,30	56,30	56,30	-	56,30	-	-
	Girona	Fuji	I	70-80	67,53	67,53	67,53	-	67,53	-	-
	Lleida	Golden Delicious	I	70-80	40,13	42,84	36,02	-	37,86	-	-
	Lleida	Granny Smith	I	70-80	47,00	-	42,00	-	45,00	-	-
	Lleida	Royal Gala	I	70-80	63,11	63,20	52,94	-	51,66	-	-
	Lleida	Red Chief	I	70-80	47,91	45,94	37,92	-	40,33	-	-
	Zaragoza	Golden Delicious	I	70-80	46,86	46,86	46,86	-	46,86	-	-
	Zaragoza	Royal Gala	I	65-70	62,87	62,87	62,87	-	62,87	-	-
	Zaragoza	Grupo Reineta	I	75 y +	63,89	63,89	63,89	-	63,89	-	-
PERA	Lleida	Blanquilla	I	55-60	72,79	72,08	65,00	-	66,00	-	-
	Lleida	Conferencia	I	60-65	58,31	57,93	48,84	-	53,75	-	-
	Lleida	Alejandrina	I	65-70	65,00	63,00	63,00	-	63,00	-	-
	Lleida	Devoe	I	60-65	-	-	-	-	55,00	-	-
	Zaragoza	Blanquilla	I	55-60	66,41	66,41	66,41	-	66,41	-	-
	Zaragoza	Conferencia	I	60-65	54,03	54,03	54,03	-	54,03	-	-
	Zaragoza	Williams	I	65-75	63,00	63,00	63,00	-	63,00	-	-
UVA DE MESA	Murcia	Dominga	I	-	168,00	168,00	168,00	-	168,00	-	-

<b>I-5 PRECIOS EN MERCADOS REPRESENTATIVOS - FRUTAS Y HORTALIZAS</b>
--

**PRECIOS DE PRODUCTOS NACIONALES**

Mercados representativos de producción

Rgtos. CE 1234/2007 y 543/2011

En €/100 kg, a salida agrupación de productores, envasado, sin I.V.A, incluyendo el precio del envase.

**HORTALIZAS**

PRODUCTO	MERCADO	VARIEDAD O TIPO	CAT.	CALIBRE mm.	DIA/MES					
					29/12	30/12	31/12	1/1	2/1	3/1
BERENJENA	Almería	Alargada	I	40y+	38,10	46,03	46,03	-	47,22	-
CALABACÍN	Almería	-	I	14-21	74,74	78,81	88,55	-	103,92	-
COLIFLOR	La Rioja	Coronada	I	-	27,27	27,27	27,27	-	27,27	-
CHAMPIÑÓN	La Rioja	Cerrado	I	30-65	145,10	146,91	146,46	-	147,49	-
JUDIA VERDE	Almería	Plana	I	-	-	202,61	252,78	-	220,63	-
LECHUGA	Almería	Iceberg	I	400g,y+	-	78,74	-	-	87,62	-
	Murcia	Iceberg	I	400g,y+	74,00	74,00	74,00	-	74,00	-
PEPINO	Almería	Liso	I	350-500 gr	-	40,00	38,00	-	-	30,00
PIMIENTO	Almería	Cuadrado verde	I	70y+	69,00	69,00	77,50	-	82,50	-
TOMATE	Almería	Redondo	I	57-82	54,44	52,22	51,50	-	62,84	84,14
	Almería	Racimo	I	-	-	49,97	59,22	-	73,08	96,69
	Almería	Cereza	I	-	-	122,00	122,00	-	128,00	142,00
	Murcia	Redondo	I	57-82	66,67	66,67	66,67	-	66,67	-

## I-6 PRECIOS EN MERCADOS REPRESENTATIVOS VACUNO Y OVINO

## A) BOVINO

## 1.- PRECIO MEDIO NACIONAL (Euro/100 kg Canal) DE CANALES DE BOVINO PESADO SEGÚN MODELO COMUNITARIO DE CLASIFICACIÓN R(CE) N° 1249/2008.

CATEGORÍA	CLASE DE CONFORMACIÓN Y DE ESTADO DE ENGRASAMIENTO	Semana 22-28/12 2014	Semana 29/12-04/01 2014/15	Variación €
<b>Categoría A: Canales de machos jóvenes sin castrar de más de un año y menos de dos años</b>	Muy buena y poco cubierta (U-2)	382,14	389,48	7,34
	Muy buena y cubierta (U-3)	378,85	376,26	-2,58
	<b>Precio medio ponderado</b>	380,06	381,15	1,09
	Buena y poco cubierta (R-2)	362,34	361,13	-1,22
	Buena y cubierta (R-3)	358,84	360,22	1,38
	<b>Precio medio ponderado</b>	360,13	360,55	0,42
	Menos buena y poco cubierta(O-2)	328,31	336,73	8,42
Menos buena y cubierta (O-3)	330,74	329,26	-1,48	
<b>Precio medio ponderado</b>	329,74	332,32	2,58	
<b>Categoría D: Canales de hembras que hayan parido</b>	Mediocre y poco cubierta (P-2)	176,43	179,83	3,40
	Mediocre y cubierta (P-3)	194,57	195,00	0,43
	<b>Precio medio ponderado</b>	188,58	190,00	1,41
	Buena y cubierta (R-3)	255,25	260,70	5,45
	Buena y grasa (R-4)	277,94	272,49	-5,46
	<b>Precio medio ponderado</b>	260,93	263,65	2,72
	Menos buena y poco cubierta(O-2)	206,09	202,79	-3,30
Menos buena y cubierta (O-3)	224,93	226,23	1,30	
Menos buena y grasa (O-4)	232,08	227,15	-4,93	
<b>Precio medio ponderado</b>	223,78	222,72	-1,06	
<b>Categoría E: Canales de otras hembras</b>	Muy buena y poco cubierta (U-2)	419,00	417,13	-1,87
	Muy buena y cubierta (U-3)	401,14	400,41	-0,73
	<b>Precio medio ponderado</b>	410,43	409,11	-1,33
	Buena y poco cubierta (R-2)	393,86	402,49	8,63
	Buena y cubierta (R-3)	400,92	404,21	3,28
	Buena y grasa (R-4)	381,65	369,81	-11,83
	<b>Precio medio ponderado</b>	395,57	400,53	4,96
Menos buena y poco cubierta(O-2)	348,65	340,73	-7,92	
Menos buena y cubierta (O-3)	349,93	358,34	8,41	
Menos buena y grasa (O-4)	338,41	348,20	9,79	
<b>Precio medio ponderado</b>	348,78	348,43	-0,35	
<b>Categoría Z: Canales de animales desde 8 a menos de 12 meses</b>	Muy buena y poco cubierta (U-2)	384,02	388,45	4,43
	Muy buena y cubierta (U-3)	385,53	384,08	-1,45
	<b>Precio medio ponderado</b>	384,97	385,70	0,72
	Buena y poco cubierta (R-2)	368,11	371,32	3,21
	Buena y cubierta (R-3)	368,06	368,13	0,06
	<b>Precio medio ponderado</b>	368,08	369,31	1,23
	Menos buena y poco cubierta(O-2)	345,68	346,90	1,21
Menos buena y cubierta (O-3)	341,35	348,69	7,34	
<b>Precio medio ponderado</b>	343,13	347,95	4,83	

**I-6 PRECIOS EN MERCADOS REPRESENTATIVOS VACUNO Y OVINO**

**2.-PRECIO MEDIO NACIONAL DEL BOVINO (Euro/100 kg)**

<b>BOVINO VIVO</b>	Semana 22-28/12 2014	Semana 29/12-04/01 2014/15	<b>Variación €</b>
Machos hasta 480 Kg. vivo	222,27	222,27	0,00
Machos de más de 480 kg. vivo	194,90	194,90	0,00
Hembras que hayan parido	95,50	93,33	-2,17
Otras hembras de hasta 380 Kg. vivo	233,21	233,49	0,28
Otras hembras de más de 380 Kg. vivo	219,15	219,83	0,68

**3.-PRECIO MEDIO NACIONAL DE OTROS ANIMALES DE LA ESPECIE BOVINA ( R(CE) N° 2273/2002 ).**

<b>OTROS BOVINOS</b>	Semana 22-28/12 2014	Semana 29/12-04/01 2014/15	<b>Variación €</b>
Terneros de ocho días a cuatro semanas			
tipo cruzado	235,75	235,75	0,00
tipo frisón/país	76,00	76,00	0,00
<i>Media ponderada nacional (Euro/Cabeza)</i>	155,88	155,88	0,00
Bovinos ligeros comprendidos entre seis y doce meses			
tipo cruzado	253,06	253,06	0,00
tipo frisón/país	168,66	168,66	0,00
<i>Media ponderada nacional (Euro/100 kg Vivo)</i>	223,52	223,52	0,00

**B) CORDEROS**

**1.-PRECIOS MEDIOS NACIONALES DE CANALES DE OVINO FRESCAS O REFRIGERADAS R(CE) N° 315/2002  
Euro/100 kg Canal**

<b>CORDEROS I y II</b>	Semana 22-28/12 2014	Semana 29/12-04/01 2014/15	<b>Variación €</b>
Corderos I (12 a 13 kg/canal)	686,16	675,51	-10,65
Corderos II (13,1 a 16 kg/canal)	537,39	528,97	-8,42
<i>Media ponderada</i>	611,77	602,24	-9,54

**2.-PRECIOS MEDIOS DE CANALES DE OVINO FRESCAS O REFRIGERADAS EN LOS MERCADOS NACIONALES  
REPRESENTATIVOS PARA LA C.E.**

<b>MERCADO REPRESENTATIVO Cordero 9-19 kg</b>	Semana 22-28/12 2014	Semana 29/12-04/01 2014/15	<b>Variación €</b>
Escorxador Mercabarna	755,92	755,92	0,00
Mat. Valencia	686,62	686,62	0,00
Mercamadrid	747,97	747,97	0,00
Albacete	695,97	695,97	0,00
Extremadura	613,09	613,09	0,00
Medina del Campo	726,67	678,34	-48,34
Talavera de la Reina	680,34	680,34	0,00
Zaragoza	712,01	712,01	0,00
<i>Media ponderada</i>	685,10	672,22	-12,87

**PRECIOS EN MERCADOS REPRESENTATIVOS - PRODUCTOS GANADEROS****D) PORCINO  
CLASIFICACIÓN EUROPEA (CE) Nº 1249/2008**

Euro/100 kg Canal

MERCADO REPRESENTATIVO	Clase E			Clase U			Clase R		
	Semana 22-28/12 2014	Semana 29/12-04/01 2014/15	Variación €	Semana 22-28/12 2014	Semana 29/12-04/01 2014/15	Variación €	Semana 22-28/12 2014	Semana 29/12-04/01 2014/15	Variación €
<b>LONJAS</b>									
Ebro	128,35	124,96	-3,39	132,61	132,61	0,00	131,07	131,07	0,00
Mercalleida	127,60	124,24	-3,37	131,84	131,84	0,00	130,30	130,30	0,00
Segovia	130,51	127,06	-3,44	134,84	134,84	0,00	157,06	157,06	0,00
Silleda	137,85	137,85	0,00	142,43	146,29	3,86	--	--	--
Conjunto de Lonjas	<b>128,67</b>	<b>125,40</b>	<b>-3,27</b>	<b>132,94</b>	<b>133,08</b>	<b>0,14</b>	<b>136,36</b>	<b>136,36</b>	<b>0,00</b>
<b>MATADEROS Media</b>	<b>128,54</b>	<b>126,81</b>	<b>-1,73</b>	<b>132,80</b>	<b>134,57</b>	<b>1,77</b>	<b>130,51</b>	<b>132,15</b>	<b>1,64</b>
<b>Media</b>	<b>128,61</b>	<b>126,11</b>	<b>-2,50</b>	<b>132,87</b>	<b>133,82</b>	<b>0,95</b>	<b>133,43</b>	<b>134,26</b>	<b>0,82</b>

**PRECIOS EN MERCADOS REPRESENTATIVOS - PRODUCTOS GANADEROS - PORCINO****E) - PORCINO PRECOZ  
LECHONES, OTRAS CALIDADES.**

Euro/100 Kg vivo

<b>Cerdas de Desvieje</b>	Semana 22-28/12 2014	Semana 29/12-04/01 2014/15	<b>Variación €</b>
Cerdas de Desvieje	45,36	45,36	0,00
<b>CERDOS CEBADOS</b>			
Categoría U	102,31	103,04	0,73
<b>LECHONES</b>			
Lleida.Base 20kg de peso.	150,00	150,00	0,00
Segovia.Base 20kg de peso.	195,00	195,00	0,00
Media nacional. Calidad Normal. Base 20 kg de peso	167,85	167,85	0,00

**F) - TRONCO IBÉRICO**

Euro/100 Kg vivo

<b>LECHONES</b>	Semana 22-28/12 2014	Semana 29/12-04/01 2014/15	<b>Variación €</b>
Lechón Ibérico Cruzado Base 23 kg	292,30	292,30	0,00
<b>MARRANOS</b>			
Marranos Ibéricos de 35 a 60 kg	232,48	232,48	0,00
<b>PRIMALES</b>			
Primales Ibéricos de 60 a 100 kg	--	--	--
<b>CERDO CEBADO</b>			
Cerdo Cebado de Campo (Extensivo)	215,94	215,92	-0,01
Cerdo Cebado de Bellota 100% Ibérico	283,60	283,58	-0,02
<b>DESVIEJE</b>			
Reproductores de desvieje	117,39	117,39	0,00

Cerdo de Cebo de Campo, sustituye a la denominación de Cerdo de Cebo Extensivo, de acuerdo con la Norma de Calidad (RD 4/2014)



GOBIERNO  
DE ESPAÑA

MINISTERIO  
DE AGRICULTURA, ALIMENTACIÓN  
Y MEDIO AMBIENTE