



10 de enero 2018

Índice:

1. Precios Medios Nacionales, comentarios y gráficos

2. Precios en Mercados Representativos UE (nacionales)

- 2.1 Cereales
- 2.2 Vinos
- 2.3 Aceites y Semillas
- 2.4 Frutas y Hortalizas
- 2.5 Vacuno
- 2.6 Ovino
- 2.7 Porcino

3. Precios en Mercados Representativos UE (semana anterior)



GOBIERNO
DE ESPAÑA

MINISTERIO
DE AGRICULTURA Y PESCA,
ALIMENTACIÓN Y MEDIO AMBIENTE

SECRETARÍA GENERAL TÉCNICA

Subdirección General de Estadística

sgestadi@mapama.es

<http://www.mapama.gob.es/es/estadistica/temas/default.aspx>

Publicación elaborada por la
Secretaría General Técnica
Subdirección General de Estadística



**MINISTERIO
DE AGRICULTURA Y PESCA,
ALIMENTACIÓN Y MEDIO AMBIENTE**

Edita

© Ministerio de Agricultura y Pesca, Alimentación y Medio Ambiente
Secretaría General Técnica
Centro de Publicaciones
Catálogo de Publicaciones de la Administración General del Estado:
<http://publicacionesoficiales.boe.es/>

NIPO: 013-18-086-0

Se permite la utilización, copia o reproducción de los datos de este Boletín siempre que se cite expresamente su procedencia

PRECIOS MEDIOS NACIONALES AGRÍCOLAS

PRODUCTOS AGRÍCOLAS (especificaciones)		Semana 52 25-31/12	Semana 01 01-07/01	Variación semanal euros	Variación semanal %
CEREALES, alfalfa y pipa de girasol					
(1)	Trigo blando panificable (€/t)	185,21	184,98	-0,23	-0,12
(1)	Trigo duro (€/t)	223,58	223,58	0,00	0,00
(1)	Cebada pienso (€/t)	181,71	181,79	0,08	0,04
(1)	Cebada malta (€/t)	186,54	186,54	0,00	0,00
(1)	Maíz grano (€/t)	171,43	171,68	0,25	0,15
(4)	Arroz cáscara (€/t)	284,64	283,40	-1,24	-0,44
(1)	Alfalfa (€/t)	156,16	154,83	-1,32	-0,85
(1)	Pipa de girasol (€/t)	328,23	327,62	-0,60	-0,18
VINOS					
(2)	Vino blanco sin DOP/IGP (€/hectolitro)	50,85	49,62	-1,23	-2,42
(2)	Vino tinto sin DOP/IGP, 12 p. color (€/hectolitro)	59,43	60,23	0,79	1,33
(2)	Vino con DOP/IGP blanco RUEDA (€/hectolitro)	(*) 148,71	(**) 197,41	48,70	32,75
(2)	Vino con DOP/IGP tinto RIOJA (€/hectolitro)	(*) 154,43	(**) 154,43	0,00	0,00
ACEITES VEGETALES					
(3)	Aceite de oliva virgen extra < 0,8° (€/100 kg)	358,31	361,19	2,87	0,80
(3)	Aceite de oliva virgen, de 0,8° a 2° (€/100 kg)	347,58	351,16	3,57	1,03
(3)	Aceite de oliva lampante > 2° (€/100 kg)	338,59	343,96	5,37	1,59
(3)	Aceite de oliva refinado (€/100 kg)	347,87	350,17	2,30	0,66
(3)	Aceite de oliva orujo crudo (€/100 kg)	166,33	167,50	1,17	0,70
(3)	Aceite de oliva orujo refinado (€/100 kg)	218,14	214,50	-3,64	-1,67
(3)	Aceite de girasol refinado (€/100 kg)	76,58	76,25	-0,33	-0,44
FRUTAS					
(4)	Clementina (€/100 kg)	34,75	33,29	-1,46	-4,19
(4)	Limón (€/100 kg)	35,36	35,36	-0,01	-0,01
(4)	Naranja (€/100 kg)	23,07	24,52	1,44	6,25
(4)	Manzana Golden (€/100 kg)	46,93	45,71	-1,22	-2,60
(4)	Pera Blanquilla (€/100 kg)	57,01	56,43	-0,58	-1,01
(4)	Aguacate (€/100 kg)	247,12	229,51	-17,61	-7,13
(4)	Plátano (€/100 kg)	30,68	30,20	-0,48	-1,56
HORTALIZAS					
(4)	Acelga (€/100kg)	47,00	45,76	-1,24	-2,64
(4)	Alcachofa (€/100kg)	100,76	81,21	-19,55	-19,40
(4)	Berenjena (€/100 kg)	67,08	48,91	-18,17	-27,09
(4)	Calabacín (€/100 kg)	45,86	29,11	-16,75	-36,52
(4)	Cebolla (€/100 kg)	26,89	25,15	-1,74	-6,48
(4)	Champiñón (€/100kg)	146,78	155,70	8,92	6,08
(4)	Coliflor (€/100 kg)	47,08	37,98	-9,10	-19,33
(4)	Judía verde tipo plana (€/100 kg)	157,98	181,75	23,77	15,05
(4)	Lechuga Romana (€/100 ud)	24,53	21,91	-2,62	-10,68
(4)	Pepino (€/100 kg)	45,21	34,98	-10,23	-22,63
(4)	Pimiento verde tipo italiano (€/100 kg)	88,48	89,36	0,88	0,99
(4)	Tomate liso (€/100 kg)	72,67	57,10	-15,57	-21,42
(4)	Zanahoria (€/100 kg)	12,28	12,65	0,37	3,02
(4)	Patata (€/100 kg)	10,63	9,87	-0,76	-7,18

Posición comercial:

(1) Entrada industria; (2) Salida bodega; (3) Salida almazara; (4) Granel: sobre árbol, finca, almacén, agricultor, alhóndiga, lonja

(*) (**) En los vinos con DOP/IGP los precios son mensuales.

(*) Precio noviembre 2017. (**) Precio diciembre 2017

COMENTARIOS DE MERCADO

● **CEREALES** (▼▲): Mínimos movimientos de subida y bajada en los precios medios de los cereales grano, en los que destaca el descenso del (-0,44%) en arroz cáscara, seguido del trigo blando panificable con un (-0,12%). Suben el maíz grano con un 0,15% y la cebada pienso con un 0,04%. El resto de los cereales permanecen estables.

● **VINOS** (▼▲): Diferente comportamiento en los precios medios de los vinos sin DOP/IGP, con bajada del (-2,42%) del vino blanco y subida del 1,33% en vino tinto.

Los precios de los vinos con DOP/IGP tienen referencia mensual; así como las variaciones de sus precios. (*) noviembre 2017 y (**) diciembre 2017. Destaca el incremento de precio del vino blanco RUEDA respecto del mes anterior, por el inicio de la comercialización del vino nuevo correspondiente a la vendimia de 2017.

● **ACEITES VEGETALES** (▲▼): Predominio de las subidas en los precios medios de los aceites, donde tan solo descienden el aceite de orujo refinado (-1,67%) y el aceite de girasol refinado (-0,44%). Aceite lampante 1,59%, aceite virgen 1,03%, aceite extra 0,80%, aceite de orujo crudo 0,70% y aceite de oliva refinado 0,66%.

● **CÍTRICOS** (▲▼): La entrada en comercialización de variedades más tardías con menor valor provoca un descenso en el precio medio en origen de la *clementina* (-4,19%), mientras que la progresiva incorporación de nuevos mercados más cotizados impulsa el de la *naranja tipo Navel* (6,25%). Estabilidad en *limón Fino* (-0,01%).

● **FRUTA DE PEPITA** (▼): Ligeros ajustes a la baja la primera semana del año en las cotizaciones tanto de la *manzana Golden* (-2,60%) como de la *pera Blanquilla* (-1,01%).

● **HORTALIZAS** (▼): Predominio de descensos entre las cotizaciones de los productos hortícolas en seguimiento, siendo los más destacados los registrados en *calabacín* (-36,52%) y *berenjena* (-27,09%) —en la línea de las semanas anteriores—, así como en *pepino* (-22,63%), *tomate redondo liso* (-21,42%), *alcachofa* (-19,40%) y *coliflor* (-19,33%). Repuntan al alza la *judía verde plana* (15,05%) y el *champiñón* (6,08%). Se ajusta a la baja la *patata* (-7,18%).

PRECIOS MEDIOS NACIONALES AGRÍCOLAS

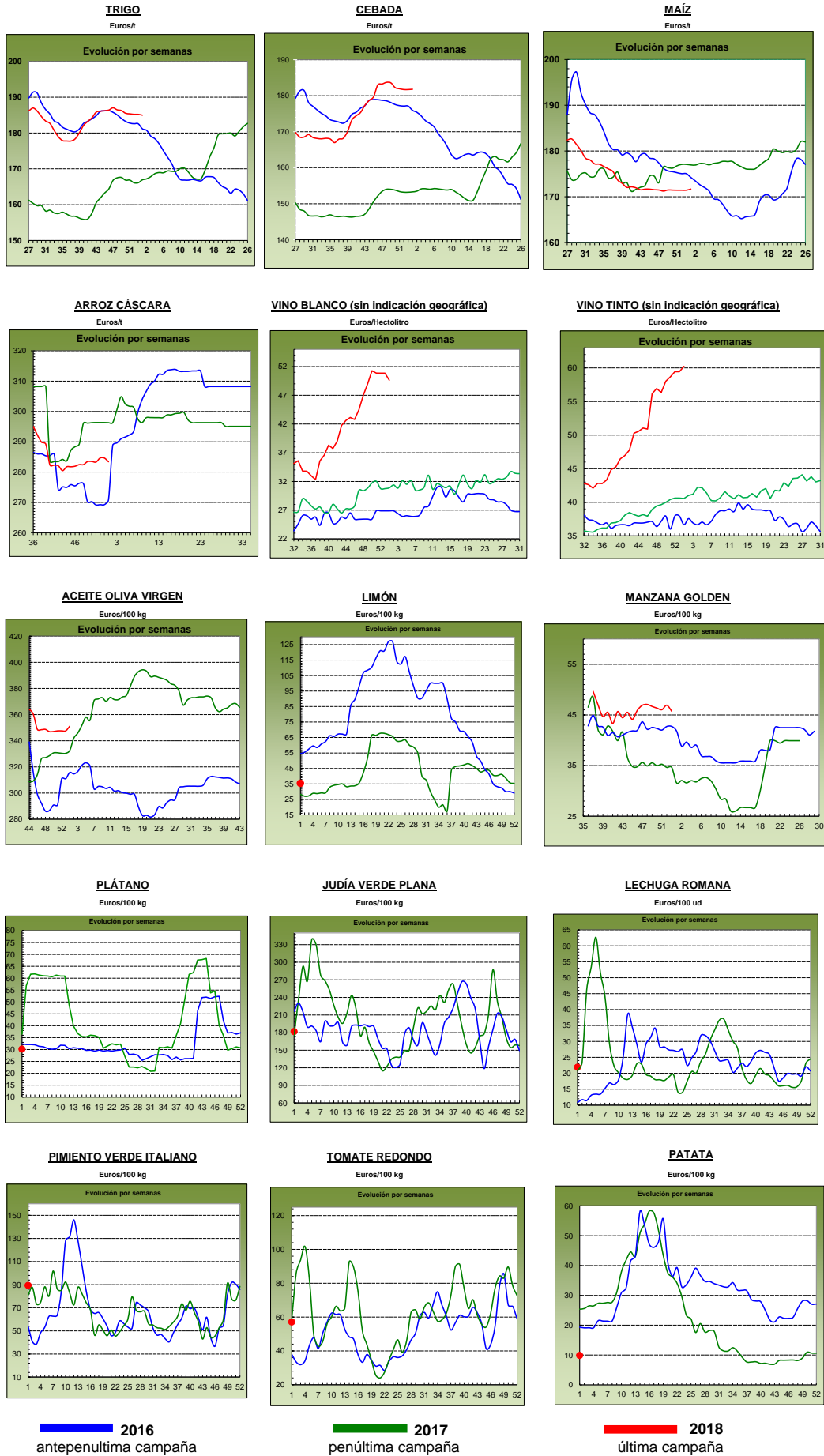

PRECIOS MEDIOS NACIONALES GANADEROS

PRODUCTOS GANADEROS (especificaciones)		Semana 52/2017 25-31/12	Semana 01/2018 01-07/01	Variación semanal euros	Variación semanal %
VACUNO					
(5)	Ternera, 180-300 kilos (€/100 kg canal)	397,76	397,81	0,05	0,01
(5)	Machos de 12 a 24 meses (Clase R) (€/100 kg canal)	401,86	393,72	-8,14	-2,03
(5)	Animales de 8 a 12 meses (Clase R) (€/100 kg canal)	408,61	402,25	-6,36	-1,56
(5)	Bovino vivo, conjunto categorías (€/100 kg vivo)	204,72	204,67	-0,05	-0,02
CORDERO					
(5)	Corderos 9-19 kilos (€/100 kg canal)	650,12	630,55	-19,57	-3,01
(5)	Corderos 12-16 kilos (€/100 kg canal)	626,38	614,20	-12,18	-1,94
PORCINO					
(5)	Porcino >60% magro (Clase S) (€/100 kg canal)	129,24	129,04	-0,20	-0,15
(5)	Porcino 60-55% magro (Clase E) (€/100 kg canal)	124,95	125,01	0,06	0,05
(5)	Porcino 55-50% magro (Clase U) (€/100 kg canal)	128,77	129,18	0,41	0,32
(5)	Porcino 50-45% magro (Clase R) (€/100 kg canal)	132,11	132,31	0,20	0,15
(5)	Lechón 20 kg (€/unidad)	40,45	41,96	1,51	3,73
POLLO					
(6)	Pollo, media de canales del 83% y 65% rdto. (€/100 kg canal)	166,34	166,59	0,25	0,15
(6)	Pollo P10 (83% rdto.) (€/100 kg canal)	164,91	166,74	1,83	1,11
(6)	Pollo P90 (65% rdto.) (€/100 kg canal)	166,51	166,57	0,06	0,04
HUEVOS					
(7)	Huevos, media Clase L y M (€/100 kg)	155,87	150,06	-5,81	-3,73
(7)	Huevos - Clase L (€/docena)	1,24	1,19	-0,05	-4,03
(7)	Huevos - Clase M (€/docena)	1,12	1,08	-0,04	-3,57
CONEJO					
(8)	Conejo 1,8-2,2 kilo, vivo (€/100 kg)	167,78	167,00	-0,78	-0,46
LECHE Y PRODUCTOS LÁCTEOS					
(10)	Suero de leche en polvo (€/100 kg)	58,57	63,62	5,05	8,62
(9)	Leche de vaca (€/100 litros). Fuente: FEAGA	Precio noviembre 2017: 33,40 €/100 litros			
MIEL					
(11)	Miel multifloral a granel (€/100 kg)	Precio octubre 2017: 318,80 €/100 kg			

Posición comercial:

- (5) Entrada matadero; (6) Salida muelle matadero; (7) Salida muelle centro de embalaje; (8) Salida granja; (9) Precio pagado al ganadero
 (10) Precio franco fábrica sin impuestos ni costes; (11) Venta a la industria o mayorista

COMENTARIOS DE MERCADO

- **VACUNO (▼)**: Descenso de las cotizaciones de las **canales de vacuno**, siendo de más intensidad en las de los machos 12-24 meses (-2,03%) y en las de los animales 8-12 meses (-1,56%), los precios de las canales de ternera no variaron esta semana (0,01%). Poco movimiento comercial y, aunque la oferta es corta para la demanda existente, ésta se ha mostrado escasa. Poca operatividad en cuanto a los **animales con destino vida** (=) con repeticiones de precios (-0,02%) y pocos intercambios de animales. Lo más destacado es la poca oferta de animales, de ahí que se mantengan las cotizaciones a altos niveles.
- **OVINO (▼)**: En esta primera semana del mes de enero de 2018, apenas ha habido movimiento en el sector, con compra/venta paralizada de canales de ovino. Aún así, las pocas operaciones que se han realizado ha sido con precios a la baja (-3,01% en las canales de los corderos 9-19 kilos y -1,94% en las de los animales 12-16 kilos). Lo propio en esta época del año es que los precios sigan cayendo, pero habrá que esperar para ver cómo es la intensidad de los descensos.
- **PORCINO (=)**: Precios estables en la primera semana del año en cuanto a las **canales de porcino de capa blanca** se refiere (0,09% de media en sus diferentes categorías). Poca oferta de **lechones base 20 kilos (▲)** nacionales, lo que ha permitido que las operaciones que se han cerrado lo hayan hecho con precios un 3,73% por encima de los de la semana pasada.
- **POLLOS (=)**: Como en el resto de sectores, la baja comercialización en esta primera semana del año, respecto a las canales de pollo, hace que los precios apenas varien (0,15%).
- **HUEVOS (▼)**: Descenso del precio de los huevos debido al descenso de la demanda por parte de la industria, registrándose bajadas en las cotizaciones (-4,03% en la docena de la Clase L y -3,57% en la de la Clase M).
- **CONEJO (▼)**: Sin movimientos reseñables en la comercialización del conejo vivo de granja, con leves variaciones del (-0,46%) en sus cotizaciones.
- **PRODUCTOS LÁCTEOS**: El precio del **suero de leche en polvo (▲)** se incrementó un 8,62% semanal. Subida en el precio de la **leche de vaca** (Fuente: FEAGA) (▲) del 1,83% en el mes de noviembre respecto a octubre.
- **MIEL**: En octubre, el precio de la **miel multifloral a granel** bajó un (-3,79%) respecto al mes de septiembre.

PRECIOS MEDIOS NACIONALES GANADEROS

VACUNO VIVO

Euro/100 kg vivo

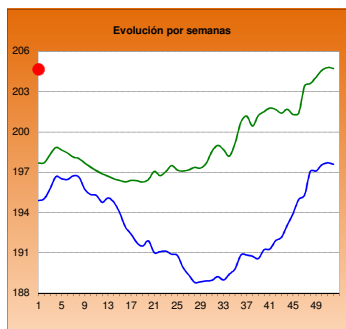

MACHOS 12-24 MESES (Clase R)

Euro/100 kg canal

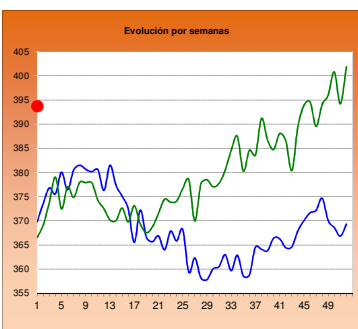

TERNERAS (Conjunto de Clases)

Euro/100 kg canal

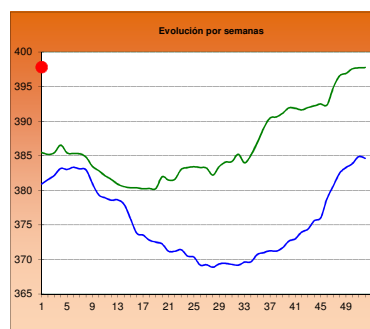

ANIMALES DE 8-12 MESES (Clase R)

Euro/100 kg canal

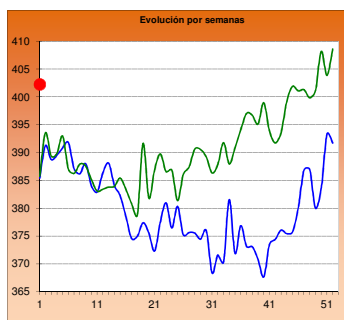

CORDERO 12-16 kilos

Euro/100 kg canal

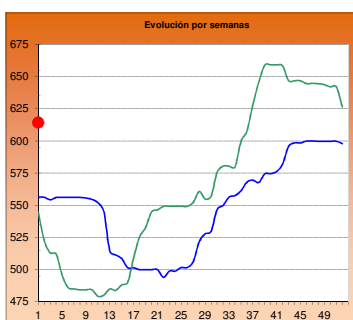

CORDERO 9-19 kilos

Euro/100 kg canal

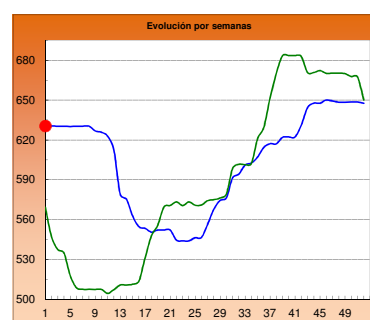

PORCINO >60% magro (Clase S)

Euro/100 kg canal

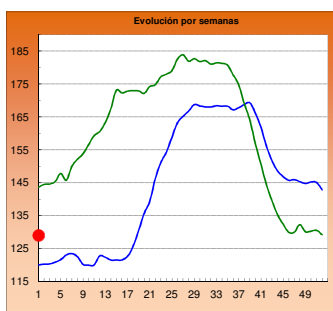

PORCINO 60-55% magro (Clase E)

Euro/100 kg canal

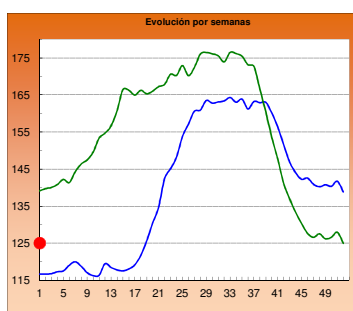

LECHONES Base 20 kg

Euro/unidad

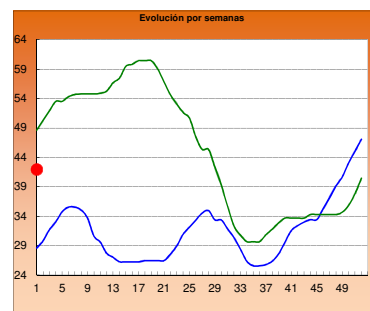

POLLO Canales del 83% y 65% rdto.

Euro/100 kg canal

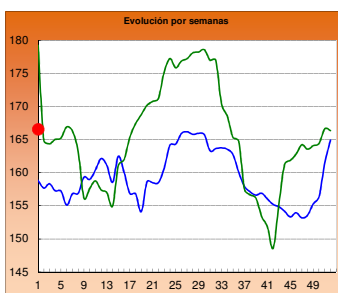

POLLO P90

Euro/100 kg canal

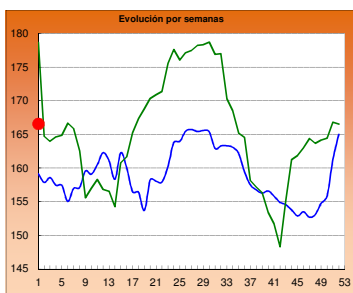

POLLO P10

Euro/100 kg canal

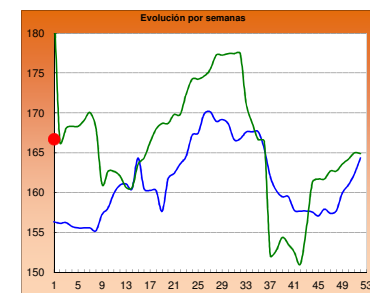

HUEVOS Clase L

Euro/ 100 kg canal

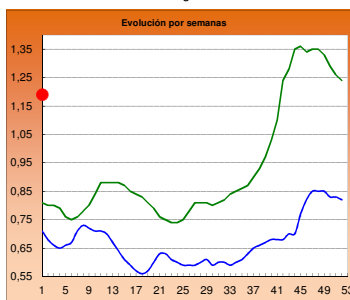

HUEVOS Clase M

Euro/ Docena

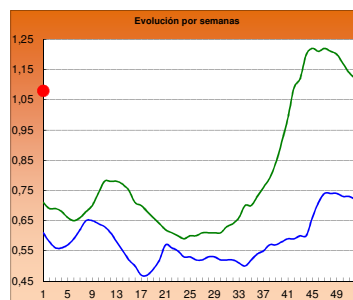

CONEJO VIVO

Euro/100 kg vivo

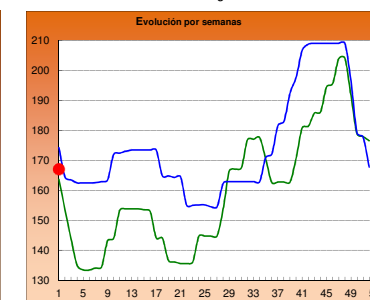

2016

2017

2018

I-2 PRECIOS EN MERCADOS REPRESENTATIVOS - CEREAL

Precios en Euro/Tonelada

REGLAMENTO (UE) 2017/1185 DE LA COMISION. Artículo 11, Anexo I. 1.

Precios de comercio al por mayor. Mercancía nacional y/o importada, sobre vehículo

PRODUCTO	MERCADO REPRESENTATIVO	Semana 25-31/12 2017	Semana 01-07/01 2018	Variación €
Trigo Blando Panificable	Albacete	187,00	187,00	0,00
	Ávila	189,00	189,00	0,00
	Barcelona	194,00	193,00	-1,00
	Burgos	183,00	182,60	-0,40
	Cádiz	185,00	185,00	0,00
	Huesca	190,00	190,00	0,00
	León	187,20	187,20	0,00
	Lérida	182,00	182,00	0,00
	Madrid	193,00	193,00	0,00
	Murcia	180,00	181,00	1,00
	Navarra	185,00	184,00	-1,00
	Palencia	186,60	186,60	0,00
	Pontevedra	188,00	188,00	0,00
	Salamanca	192,00	192,00	0,00
	Segovia	187,80	187,80	0,00
	Sevilla	183,00	183,00	0,00
	Soria	188,50	185,00	-3,50
	Tarragona	181,00	181,00	0,00
	Valladolid	189,20	188,80	-0,40
	Zamora	187,20	187,20	0,00
Trigo Duro	Córdoba	215,00	215,00	0,00
	Zaragoza	230,00	230,00	0,00

I-2 PRECIOS EN MERCADOS REPRESENTATIVOS - CEREAL

Precios en Euro/Tonelada

REGLAMENTO (UE) 2017/1185 DE LA COMISION. Artículo 11, Anexo I. 1.

Precios de comercio al por mayor. Mercancia nacional y/o importada, sobre vehículo

PRODUCTO	MERCADO REPRESENTATIVO	Semana 25-31/12 2017	Semana 01-07/01 2018	Variación €
Cebada Pienso	Albacete	175,50	175,50	0,00
	Ávila	189,00	189,00	0,00
	Ciudad Real	182,20	182,20	0,00
	La Coruña	180,00	180,00	0,00
	Cuenca	177,00	177,00	0,00
	Gerona	181,00	180,00	-1,00
	Granada	180,00	180,00	0,00
	Huesca	176,00	176,00	0,00
	León	189,00	189,00	0,00
	Lérida	175,00	176,00	1,00
	Murcia	180,00	181,00	1,00
	Palencia	186,00	186,00	0,00
	Pontevedra	187,00	187,00	0,00
	Segovia	186,00	186,00	0,00
	Sevilla	188,00	188,00	0,00
	Teruel	178,00	178,00	0,00
	Valladolid	189,00	189,00	0,00
	Zamora	187,00	187,00	0,00
	Zaragoza	178,00	178,00	0,00
Cebada Malta	Albacete	194,00	194,00	0,00
	Burgos	180,00	180,00	0,00
	Cuenca	194,00	194,00	0,00
	Huesca	190,00	190,00	0,00
	Navarra	189,00	189,00	0,00
	Palencia	180,00	180,00	0,00
	Valladolid	180,00	180,00	0,00

I-2 PRECIOS EN MERCADOS REPRESENTATIVOS - CEREAL

Precios en Euro/Tonelada

REGLAMENTO (UE) 2017/1185 DE LA COMISION. Artículo 11, Anexo I. 1. Cereales y 2 Arroz**Maíz grano, precios de comercio al por mayor. Mercancía nacional y/o importada, sobre vehículo****Arroz cáscara, arroz blanco precios salida almacén agricultor**

PRODUCTO	MERCADO REPRESENTATIVO	Semana 25-31/12 2017	Semana 01-07/01 2018	Variación €
Maiz Grano	Badajoz	180,00	180,00	0,00
	Barcelona	174,00	174,00	0,00
	Cáceres	180,00	180,00	0,00
	La Coruña	170,00	170,00	0,00
	Gerona	174,00	174,00	0,00
	Huesca	169,00	169,00	0,00
	León	170,00	171,80	1,80
	Lérida	164,00	164,00	0,00
	Madrid	182,00	182,00	0,00
	Murcia	165,00	166,00	1,00
	Navarra	175,00	172,00	-3,00
	Sevilla	176,00	176,00	0,00
	Valencia	169,00	169,00	0,00
	Zaragoza	174,00	174,00	0,00
Arroz cáscara (Indica)	Badajoz	276,50	267,00	-9,50
	Sevilla	278,00	278,00	0,00
	Valencia	265,00	265,00	0,00
Arroz cáscara (Japónica)	Badajoz	290,00	290,00	0,00
	Sevilla	297,22	297,46	0,24
	Valencia	290,00	290,00	0,00
Arroz blanco (Indica)	Badajoz	569,00	569,00	0,00
	Sevilla	490,00	490,00	0,00
	Valencia	550,00	550,00	0,00
Arroz blanco (Japónica)	Badajoz	602,00	602,00	0,00
	Sevilla	500,00	500,00	0,00
	Valencia	565,00	565,00	0,00
Arroz blanco vaporizado (Indica)	Badajoz	622,75	622,75	0,00
	Sevilla	612,00	612,00	0,00
	Valencia	595,00	595,00	0,00
Arroz partido	Badajoz	295,90	295,90	0,00
	Sevilla	307,00	307,00	0,00
	Valencia	325,00	325,00	0,00

**II-3 PRECIOS EN MERCADOS REPRESENTATIVOS
VINOS BLANCOS Y TINTOS**

R. EJECUCIÓN (UE) 2017/1185 de la COMISIÓN. Art 11 Anexo II. 3.

En €/hectolitro, salida bodega, a granel, pago al contado sin I.V.A.

PRODUCTO	MERCADO REPRESENTATIVO	Semana	Semana	Variación €
		25 - 31/12 52 2017	1 - 7/01 1 2018	
VINO BLANCO sin DOP/IGP				
	Albacete	38,99	43,97	4,98
	Badajoz	53,86	49,38	-4,48
	Ciudad Real	51,93	51,93	0,00
	Cuenca	44,66	46,02	1,36
	Toledo	47,13	45,53	-1,60
VINO TINTO sin DOP/IGP				
	Precio de vino tinto referido al producto de 12 puntos de color			
	Albacete	54,31	52,54	-1,77
	Ciudad Real	61,45	61,45	0,00
	Cuenca	54,63	54,63	0,00
	Badajoz	67,47	71,35	3,88
	Murcia	40,22	40,22	0,00
	Toledo	59,90	63,45	3,55
	Valencia	64,27	64,27	0,00
PRODUCTO	ZONA DOP / IGP	Euros / Hectolitro		Variación €
		Noviembre	Diciembre	
VINO BLANCO con DOP/IGP	RUEDA	148,76	197,41	48,65
VINO TINTO con DOP/IGP	RIOJA	154,43	154,43	0,00

I-4 PRECIOS EN MERCADOS REPRESENTATIVOS DE ACEITES

Aceites. Precios sobre almazara, en €/100 kg, sin I.V.A. Rgto. 2017/1185. Art.11. Anexo I.3.
Semilla de girasol. Precios en centros de demanda, en €/100 kg, sin I.V.A. Rgto 2017/1185. Art. 8

PRODUCTO Y ESPECIFICACIONES	MERCADO REPRESENTATIVO	Semana 52 25 - 31/12 2017	Semana 1 1 - 7/01 2018	Variación €
ACEITE DE OLIVA VIRGEN EXTRA Menos de 0,8°	Badajoz	357,50	357,50	0,00
	Ciudad Real	365,00	362,00	-3,00
	Córdoba	359,58	360,08	0,50
	Granada	351,00	358,75	7,75
	Jaén	356,83	361,57	4,74
	Málaga	355,00	360,00	5,00
	Sevilla	365,00	365,00	0,00
	Tarragona	355,00	360,00	5,00
	Toledo	360,00	362,00	2,00
ACEITE DE OLIVA VIRGEN De 0,8° a 2°	Badajoz	347,50	347,50	0,00
	Córdoba	347,00	349,50	2,50
	Granada	345,00	350,00	5,00
	Jaén	348,92	353,59	4,68
	Sevilla	348,50	348,50	0,00
	Cadiz	342,00	354,00	12,00
	Tarragona	340,00	355,00	15,00
	Toledo	346,00	349,00	3,00
ACEITE DE OLIVA LAMPANTE Más de 2°	Córdoba	341,00	344,50	3,50
	Granada	334,00	341,50	7,50
	Jaén	339,59	346,30	6,71
	Málaga	330,00	325,00	-5,00
	Sevilla	340,00	341,00	1,00
	Tarragona	320,00	330,00	10,00
	Badajoz	342,50	342,50	0,00
ACEITE DE OLIVA REFINADO	Córdoba	347,50	349,00	1,50
	Jaén	348,60	349,00	0,40
	Tarragona	347,50	352,50	5,00
ACEITE DE ORUJO CRUDO	Córdoba	171,50	170,00	-1,50
	Jaén	172,50	172,50	0,00
	Tarragona	155,00	160,00	5,00
ACEITE DE ORUJO REFINADO	Córdoba	220,00	213,50	-6,50
	Jaén	219,42	215,00	-4,42
	Tarragona	215,00	215,00	0,00
ACEITE DE GIRASOL REFINADO	Córdoba	75,50	76,75	1,25
	Sevilla	77,25	77,00	-0,25
	Tarragona	77,00	75,00	-2,00
PIPA DE GIRASOL	Andalucía	336,60	335,38	-1,22
	Centro-Norte	322,64	322,46	-0,19

I-5 PRECIOS EN MERCADOS REPRESENTATIVOS - FRUTAS Y HORTALIZAS

PRECIOS DE PRODUCTOS NACIONALES

Mercados representativos de producción

Precios a la salida del centro de acondicionamiento de productos seleccionados, embalados y, en su caso, en palés €/100 kg peso neto)

CÍTRICOS

PRODUCTO	MERCADO	VARIEDAD O TIPO	CAT.	CALIBRE	DIA/MES							PMPS
					1/1	2/1	3/1	4/1	5/1	6/1	7/1	
CLEMENTINA	Castellón	Clemenules	I	1x-3	--	65,15	--	72,50	73,56	80,00	--	73,03
	Valencia	Clemenules	I	1x-3	--	77,21	76,17	72,34	65,33	--	--	73,61
	Castellón	Hernandina	I	1x-3	--	--	--	--	67,56	67,23	--	67,46
	Castellón	Nour	I	1x-3	--	--	--	--	99,22	--	--	99,22
	Tarragona	Todas las variedades	I	1x-3	--	73,62	73,62	73,62	73,62	--	--	73,62
LIMÓN	Alicante	Fino	I	3-4	--	84,86	85,21	85,56	85,03	--	--	85,16
	Málaga	Fino	I	3-4	--	105,00	104,00	105,00	105,00	--	--	104,75
	Murcia	Fino	I	3-4	--	98,00	100,00	102,00	98,00	--	--	99,50
MANDARINA	Castellón	Clemenvilla	I	1-2	--	--	--	78,18	68,44	--	--	71,69
	Valencia	Clemenvilla	I	1-2	--	72,75	87,66	76,06	73,99	--	--	78,34
NARANJA	Alicante	Navelina	I	3-6	--	44,66	52,86	60,00	48,94	--	--	49,35
	Castellón	Navelina	I	3-6	--	--	--	--	58,14	--	--	58,14
	Valencia	Navelina	I	3-6	--	52,12	55,34	53,16	51,47	51,53	--	53,02
	Castellón	Salustiana	I	3-6	--	--	--	--	65,48	--	--	65,48
	Valencia	Salustiana	I	3-6	--	55,00	54,52	55,87	66,00	--	--	59,41
	Castellón	Washington Navel	I	3-6	--	--	--	--	50,00	--	--	50,00

FRUTAS DE PEPITA

PRODUCTO	MERCADO	VARIEDAD O TIPO	CAT.	CALIBRE mm	DIA/MES							PMPS
					1/1	2/1	3/1	4/1	5/1	6/1	7/1	
MANZANA	Gerona	Fuji	I	70-80	--	106,43	106,43	106,43	106,43	--	--	106,43
	Zaragoza	Fuji	I	70-80	--	67,36	--	--	--	--	--	67,36
	Gerona	Golden Delicious	I	70-80	--	89,51	89,51	89,51	89,51	--	--	89,51
	Lérida	Golden Delicious	I	70-80	--	57,35	57,49	57,01	58,63	--	--	57,56
	Zaragoza	Golden Delicious	I	70-80	--	85,29	--	--	--	--	--	85,29
	Gerona	Granny Smith	I	70-80	--	83,00	83,00	83,00	83,00	--	--	83,00
	Lérida	Granny Smith	I	70-80	--	59,50	59,50	59,50	59,50	--	--	59,50
	Lérida	Red Chief	I	70-80	--	59,06	58,88	59,07	57,98	--	--	58,87
	Zaragoza	Red Chief	I	70-80	--	80,00	--	--	--	--	--	80,00
	Gerona	Red Delicious	I	70-80	--	91,02	91,02	91,02	91,02	--	--	91,02
	Zaragoza	Reineta	I	70-80	--	92,17	--	--	--	--	--	92,17
	Gerona	Royal Gala	I	70-80	--	89,64	89,64	89,64	89,15	--	--	89,52
	Lérida	Royal Gala	I	70-80	--	69,59	70,06	69,53	70,10	--	--	69,76
	PERA	Lérida	Blanquilla	I	55-60	--	77,16	76,72	75,90	72,65	--	--
Zaragoza		Blanquilla	I	55-60	--	77,27	--	--	--	--	--	77,27
Lérida		Condesa (Alexandrina)	I	55-60	--	71,00	72,00	72,00	70,00	--	--	71,50
La Rioja		Conferencia	I	60-65+	--	78,00	78,00	78,00	78,00	--	--	78,00
Lérida		Conferencia	I	60-65+	--	79,74	79,71	79,94	79,13	--	--	79,65
Zaragoza		Conferencia	I	60-65+	--	71,00	--	--	--	--	--	71,00
Lérida	Devoe	I	60-65	--	--	--	55,00	--	--	--	55,00	

FRUTAS DE HUESO

PRODUCTO	MERCADO	VARIEDAD O TIPO	CAT.	CALIBRE	DIA/MES							
					1/1	2/1	3/1	4/1	5/1	6/1	7/1	PMPS
AGUACATE	Granada	Hass	-	-	--	285,00	285,00	285,00	285,00	--	--	285,00

I-5 b FRUTAS Y HORTALIZAS

PRECIOS DE PRODUCTOS NACIONALES
Mercados representativos de producción

Referencia: Reglamento Delegado (UE) 2017/891 de la Comisión, de 13 de marzo (DOUE de 25 de mayo). Art. 55 y Anexo VI

Precios a la salida del centro de acondicionamiento de productos seleccionados, embalados y, en su caso, en palés (€/100kg peso neto)

CÍTRICOS

PRODUCTO	MERCADO	VARIEDAD O TIPO	CAT.	CALIBRE	PRECIO MEDIO PONDERADO SEMANAL NACIONAL Semana 1 - 2018: 01/01 - 07/01
CLEMENTINA	ESPAÑA	Todas las variedades	I	1X-3	72,71
LIMÓN	ESPAÑA	Todas las variedades	I	3-4	95,73
MANDARINA	ESPAÑA	Todas las variedades	I	1-2	76,35
NARANJA	ESPAÑA	Navelina	I	3-6	52,94
	ESPAÑA	Salustiana	I	3-6	59,84

FRUTAS DE PEPITA

PRODUCTO	MERCADO	VARIEDAD O TIPO	CAT.	CALIBRE mm	PRECIO MEDIO PONDERADO SEMANAL NACIONAL Semana 1 - 2018: 01/01 - 07/01
MANZANA	ESPAÑA	Fuji	I	70/80	103,26
	ESPAÑA	Golden delicious	I	70/80	65,91
	ESPAÑA	Granny Smith	I	70/80	62,71
	ESPAÑA	Red Delicious y demás variedades rojas	I	70/80	68,26
PERA	ESPAÑA	Blanquilla	I	55/60	76,07
	ESPAÑA	Conferencia	I	60/65+	78,61

FRUTAS DE HUESO

PRODUCTO	MERCADO	VARIEDAD O TIPO	CAT.	CALIBRE	PRECIO MEDIO PONDERADO SEMANAL NACIONAL Semana 1 - 2018: 01/01 - 07/01
AGUACATE	ESPAÑA	Hass	-	-	285,00

I-5 PRECIOS EN MERCADOS REPRESENTATIVOS - FRUTAS Y HORTALIZAS

PRECIOS DE PRODUCTOS NACIONALES

Mercados representativos de producción

Precios a la salida del centro de acondicionamiento de productos seleccionados, embalados y, en su caso, en palé/100 kg peso neto)

HORTALIZAS

PRODUCTO	MERCADO	VARIEDAD O TIPO	CAT.	CALIBRE	DIA/MES							PMPS
					1/1	2/1	3/1	4/1	5/1	6/1	7/1	
AJO	Cuenca	Blanco	-	50-60 mm	--	180,00	180,00	180,00	180,00	--	--	180,00
	Toledo	Blanco	-	50-60 mm	--	180,00	180,00	180,00	180,00	--	--	180,00
	Albacete	Morado	-	50-80 mm	--	193,00	193,00	193,00	193,00	--	--	193,00
	Córdoba	Morado	-	50-80 mm	--	217,42	220,00	217,56	220,00	--	--	218,69
	Cuenca	Morado	-	50-80 mm	--	245,00	245,00	245,00	245,00	--	--	245,00
	Albacete	Primavera	-	50-60 mm	--	138,00	138,00	138,00	138,00	--	--	138,00
	Córdoba	Primavera	-	50-60 mm	155,00	163,20	163,10	163,31	163,27	--	--	163,08
	Cuenca	Primavera	-	50-60 mm	--	200,00	200,00	200,00	200,00	--	--	200,00
	ALCACHOFA	Murcia	-	-	-	--	125,00	125,00	125,00	125,00	--	--
BERENJENA	Almería	-	-	-	--	71,00	58,53	43,53	45,41	--	--	53,05
BRÓCOLI	Murcia	-	-	-	--	95,00	93,00	90,00	90,00	--	--	92,06
CALABACÍN	Almería	-	-	14-21 g	--	52,94	45,71	52,94	48,02	--	--	48,13
	Murcia	-	-	14-21 g	--	75,00	74,00	73,00	75,00	--	--	74,19
CEBOLLA	Albacete	Todos los tipos y variedades	-	40-80 mm	--	36,25	36,25	36,25	36,25	--	--	36,25
	Ávila	Todos los tipos y variedades	-	40-80 mm	--	35,00	35,00	35,00	35,00	--	--	35,00
	Toledo	Todos los tipos y variedades	-	40-80 mm	--	26,00	26,00	26,00	26,00	--	--	26,00
CHAMPIÑÓN	Albacete	Cerrado	-	30-65 mm	--	176,75	176,75	176,75	176,75	--	--	176,75
	Cuenca	Cerrado	-	30-65 mm	--	220,00	220,00	220,00	220,00	--	--	220,00
	La Rioja	Cerrado	-	30-65 mm	--	223,70	222,11	221,65	221,65	--	--	222,26
	Navarra	Cerrado	-	30-65 mm	--	190,00	190,00	190,00	190,00	--	--	190,00
COLIFLOR	La Rioja	Todos los tipos y variedades	-	16-20 cm	--	20,45	20,45	20,45	20,45	--	--	20,45
	Murcia	Todos los tipos y variedades	-	16-20 cm	--	60,00	59,00	59,00	60,00	--	--	59,50
	Navarra	Todos los tipos y variedades	-	16-20 cm	--	65,00	65,00	65,00	65,00	--	--	65,00
ESPINACA	Murcia	--	-	-	--	103,00	103,00	101,00	101,00	--	--	102,06
JUDÍA VERDE	Almería	Plana	-	-	--	261,43	225,71	191,43	289,41	--	--	242,00
LECHUGA	Murcia	Baby	I	-	--	132,00	132,00	130,00	130,00	--	--	130,94
	Murcia	Iceberg	I	400g y+	--	112,00	112,00	110,00	110,00	--	--	110,78
	Murcia	Mini Romana	I	-	--	150,00	155,00	157,00	157,00	--	--	155,26
PEPINO	Almería	De Almería	-	350-500 g	--	51,76	47,06	42,00	37,65	--	--	44,62
	Murcia	Español	-	M (20-25 cm)	--	80,00	80,00	78,00	78,00	--	--	78,91
	Almería	Morico	-	-	--	--	49,00	--	48,00	--	--	48,51
PIMIENTO	Almería	Cuadrado Color	I	70 mm y +	--	--	91,76	--	91,00	--	--	91,39
	Almería	Cuadrado Verde	I	70 mm y +	--	97,65	97,65	74,00	77,65	--	--	86,73
	Almería	Italiano Verde	I	40 mm y +	--	--	--	--	120,00	--	--	120,00
PUERRO	Segovia	-	-	-	--	65,00	65,00	65,00	65,00	--	--	65,00
	Valladolid	-	-	-	--	65,00	65,00	65,00	65,00	--	--	65,00
SETAS CULTIVADAS	La Rioja	Pleurotus ostreatus	-	-	--	209,47	208,74	221,82	221,82	--	--	215,38
TOMATE	Almería	Cereza	I	-	--	202,00	215,00	172,00	184,00	154,00	--	180,96
	Granada	Cereza	I	-	--	--	196,00	--	188,00	--	--	193,40
	Murcia	Cereza	I	-	--	185,00	180,00	180,00	180,00	--	--	181,25
	Almería	Racimo	I	-	--	109,00	97,00	80,00	78,00	72,00	--	83,07
	Almería	Redondo	I	57-100mm	--	89,00	88,00	78,00	74,68	73,00	--	79,02
	Granada	Redondo	I	57-100mm	--	86,00	83,00	81,00	76,00	--	--	81,38
	Murcia	Redondo	I	57-100mm	--	70,00	70,00	67,00	67,00	--	--	68,36
	ZANAHORIA	Segovia	-	-	-	--	23,00	23,00	23,00	23,00	--	--
Valladolid	-	-	-	-	--	23,00	23,00	23,00	23,00	--	--	23,00

I-5 b FRUTAS Y HORTALIZAS

PRECIOS DE PRODUCTOS NACIONALES
Mercados representativos de producción

Referencia: Reglamento Delegado (UE) 2017/891 de la Comisión, de 13 de marzo (DOUE de 25 de mayo). Art. 55 y Anexo VI

Precios a la salida del centro de acondicionamiento de productos seleccionados, embalados y, en su caso, en palés (€/100kg peso neto)

HORTALIZAS

PRODUCTO	MERCADO	VARIEDAD O TIPO	CAT.	CALIBRE	PRECIO MEDIO PONDERADO SEMANAL NACIONAL Semana 1 - 2018: 01/01 - 07/01
AJO	ESPAÑA	Blanco	-	50-60 mm	180,00
	ESPAÑA	Morado	-	45-55 mm	229,95
	ESPAÑA	Primavera	-	50-60 mm	169,55
BERENJENA	ESPAÑA	Todos los tipos y variedades	-	40+/70+	53,05
CALABACÍN	ESPAÑA	Todas las variedades	-	14-21	48,53
CEBOLLA	ESPAÑA	Todos los tipos y variedades	-	40-80	35,25
COLIFLOR	ESPAÑA	Todos los tipos y variedades	-	16-20 cm	57,99
JUDÍA (VERDE)	ESPAÑA	Todos los tipos y variedades	-	-	242,00
LECHUGA	ESPAÑA	Todos los tipos y variedades	I	400 g o superior	126,32
PEPINO	ESPAÑA	Variedades lisas	-	350-500 g	44,62
PIMIENTO DULCE	ESPAÑA	Todos los tipos y variedades	I	40 mm o superior	91,92
PUERRO	ESPAÑA	Todos los tipos y variedades	-	-	65,00
SETAS CULTIVADAS (CHAMPIÑÓN)	ESPAÑA	Cerradas	-	Medio (30-65 mm)	216,51
TOMATE	ESPAÑA	Redondo	I	57-100 mm	79,06
	ESPAÑA	Racimo	I	-	108,68
	ESPAÑA	"Cereza"	I	-	182,46
ZANAHORIA	ESPAÑA	Todos los tipos y variedades	-	-	23,00

I-6 PRECIOS EN MERCADOS REPRESENTATIVOS VACUNO Y OVINO

A) BOVINO

1.- PRECIO MEDIO NACIONAL (Euro/100 kg Canal) DE CANALES DE BOVINO PESADO SEGÚN MODELO COMUNITARIO DE CLASIFICACIÓN (R(CE) No 1249/2008 y R(UE) No 148/2014).

CATEGORÍA	CLASE DE CONFORMACIÓN Y DE ESTADO DE ENGRASAMIENTO	Semana 25-31/12 2017	Semana 01-07/01 2018	Variación €
Categoría A: Canales de machos jóvenes sin castrar de más de un año y menos de dos años	Muy buena y poco cubierta (U-2)	417,82	414,89	-2,93
	Muy buena y cubierta (U-3)	408,26	413,20	4,94
	Precio medio ponderado Categoría U	412,68	413,98	1,30
	Buena y poco cubierta (R-2)	402,47	394,88	-7,60
	Buena y cubierta (R-3)	401,17	392,40	-8,76
	Precio medio ponderado Categoría R	401,86	393,72	-8,14
	Menos buena y poco cubierta(O-2)	365,14	369,17	4,03
Menos buena y cubierta (O-3)	363,14	363,53	0,38	
Precio medio ponderado Categoría O	364,46	367,25	2,79	
Categoría D: Canales de hembras que hayan parido	Mediocre y poco cubierta (P-2)	196,82	199,47	2,65
	Mediocre y cubierta (P-3)	234,21	234,73	0,52
	Precio medio ponderado Categoría P	199,28	201,79	2,51
	Buena y cubierta (R-3)	250,16	253,74	3,58
	Buena y grasa (R-4)	273,48	279,56	6,08
	Precio medio ponderado Categoría R	257,99	262,42	4,42
	Menos buena y poco cubierta(O-2)	224,10	216,61	-7,50
Menos buena y cubierta (O-3)	230,49	231,89	1,41	
Menos buena y grasa (O-4)	283,36	285,27	1,90	
Precio medio ponderado Categoría O	233,10	230,89	-2,20	
Categoría E: Canales de otras hembras (de 12 meses ó más)	Muy buena y poco cubierta (U-2)	425,70	428,81	3,11
	Muy buena y cubierta (U-3)	422,68	417,54	-5,13
	Precio medio ponderado Categoría U	423,21	419,54	-3,68
	Buena y poco cubierta (R-2)	404,76	410,72	5,96
	Buena y cubierta (R-3)	386,28	383,26	-3,01
	Buena y grasa (R-4)	388,13	389,76	1,62
	Precio medio ponderado Categoría R	387,87	385,92	-1,95
Menos buena y poco cubierta(O-2)	339,35	337,71	-1,64	
Menos buena y cubierta (O-3)	337,95	341,46	3,51	
Menos buena y grasa (O-4)	332,00	328,50	-3,50	
Precio medio ponderado Categoría O	338,14	340,64	2,50	
Categoría Z: Canales de animales desde 8 a menos de 12 meses	Muy buena y poco cubierta (U-2)	413,58	420,44	6,87
	Muy buena y cubierta (U-3)	402,21	412,48	10,27
	Precio medio ponderado Categoría U	407,56	416,23	8,67
	Buena y poco cubierta (R-2)	410,90	410,16	-0,74
	Buena y cubierta (R-3)	407,76	399,34	-8,42
	Precio medio ponderado Categoría R	408,61	402,24	-6,36
	Menos buena y poco cubierta(O-2)	365,87	366,80	0,93
Menos buena y cubierta (O-3)	354,38	355,16	0,79	
Precio medio ponderado Categoría O	361,08	361,95	0,87	

I-6 PRECIOS EN MERCADOS REPRESENTATIVOS VACUNO Y OVINO

2.-PRECIO MEDIO NACIONAL DEL BOVINO (Euro/100 kg)

BOVINO VIVO	Semana 25-31/12 2017	Semana 01-07/01 2018	Variación €
Machos hasta 480 Kg. vivo	233,74	233,74	-0,00
Machos de más de 480 kg. vivo	214,21	214,40	0,19
Hembras que hayan parido	95,44	95,08	-0,37
Otras hembras de hasta 380 Kg. vivo	235,61	235,67	0,06
Otras hembras de más de 380 Kg. vivo	227,23	226,88	-0,35

3.-PRECIO MEDIO NACIONAL DE OTROS ANIMALES DE LA ESPECIE BOVINA ((R(UE) No 807/2013)).

OTROS BOVINOS	Semana 25-31/12 2017	Semana 01-07/01 2018	Variación €
Terneros de ocho días a cuatro semanas			
tipo cruzado	206,25	207,50	1,25
tipo frisón/país	83,75	83,75	0,00
<i>Media ponderada nacional (Euro/Cabeza)</i>	145,00	145,62	0,62
Bovinos ligeros comprendidos entre seis y doce meses			
tipo cruzado	286,16	286,16	0,00
tipo frisón/país	158,38	158,38	0,00
<i>Media ponderada nacional (Euro/100 kg Vivo)</i>	241,44	241,44	0,00

B) CORDEROS

**1.-PRECIOS MEDIOS NACIONALES DE CANALES DE OVINO FRESCAS O REFRIGERADAS R(CE) N° 315/2002
Euro/100 kg Canal**

CORDEROS I y II	Semana 25-31/12 2017	Semana 01-07/01 2018	Variación €
Corderos I (12 a 13 kg/canal)	654,16	639,69	-14,47
Corderos II (13,1 a 16 kg/canal)	598,60	588,71	-9,90
<i>Media ponderada</i>	626,38	614,20	-12,18

**2.-PRECIOS MEDIOS DE CANALES DE OVINO FRESCAS O REFRIGERADAS EN LOS MERCADOS NACIONALES
REPRESENTATIVOS PARA LA C.E.**

MERCADO REPRESENTATIVO Cordero 9-19 kg	Semana 25-31/12 2017	Semana 01-07/01 2018	Variación €
Barcelona	713,73	688,82	-24,91
Madrid	740,08	690,08	-50,00
Valencia	754,62	743,59	-11,03
Albacete	624,37	587,57	-36,80
Extremadura	613,36	613,36	0,00
Segovia	648,45	648,45	0,00
Toledo	643,80	570,52	-73,28
Zaragoza	694,43	657,52	-36,90
<i>Media ponderada</i>	650,12	630,55	-19,56

PRECIOS EN MERCADOS REPRESENTATIVOS - PRODUCTOS GANADEROS

D-1)-CANAL PORCINO CAPA BLANCA
CLASIFICACIÓN EUROP (R(CE) No 1249/2008 y R(UE) No 148/2014)
Euro/100 kg Canal

	Clase S			Clase E			Clase U		
	Semana 25-31/12 2017	Semana 01-07/01 2018	Variación €	Semana 25-31/12 2017	Semana 01-07/01 2018	Variación €	Semana 25-31/12 2017	Semana 01-07/01 2018	Variación €
PRECIO MEDIO NACIONAL	129,24	129,04	-0,20	124,95	125,01	0,06	128,77	129,18	0,41

	Clase R			Clase O			Clase P		
	Semana 25-31/12 2017	Semana 01-07/01 2018	Variación €	Semana 25-31/12 2017	Semana 01-07/01 2018	Variación €	Semana 25-31/12 2017	Semana 01-07/01 2018	Variación €
PRECIO MEDIO NACIONAL	132,11	132,31	0,20	121,71	122,22	0,51	108,66	103,34	-5,31

D-2)-PORCINO CEBADO

Euros/kg vivo

MERCADO REPRESENTATIVO	SELECTO			NORMAL			GRASO		
	Semana 25-31/12 2017	Semana 01-07/01 2018	Variación €	Semana 25-31/12 2017	Semana 01-07/01 2018	Variación €	Semana 25-31/12 2017	Semana 01-07/01 2018	Variación €
Albacete	1,21	1,21	0,00	1,18	1,18	0,00	1,15	1,15	0,00
Barcelona	--	--	--	1,07	1,06	-0,01	1,04	1,03	-0,01
Huesca	1,04	1,03	-0,01	1,02	1,01	-0,01	1,01	0,99	-0,02
Lleida	1,03	1,02	-0,01	1,02	1,01	-0,01	1,00	1,00	-0,01
Murcia	1,06	1,06	0,00	1,05	1,05	0,00	1,04	1,04	0,00
Pontevedra	1,11	1,11	0,00	1,08	1,06	-0,02	1,41	1,41	0,00
Salamanca	1,00	1,00	-0,01	1,00	0,98	-0,01	1,20	1,08	-0,11
Segovia	1,03	1,02	-0,00	1,02	1,01	-0,00	1,26	1,26	-0,00
Zaragoza	1,06	1,06	0,00	1,02	1,02	0,00	1,00	1,00	0,00

PRECIOS EN MERCADOS REPRESENTATIVOS - PRODUCTOS GANADEROS - PORCINO

**E) - PORCINO PRECOZ
LECHONES, OTRAS CALIDADES.**

Euro/100 Kg vivo

Cerdas de Desvieje	Semana 25-31/12 2017	Semana 01-07/01 2018	Variación €
Cerdas de Desvieje	54,87	54,65	-0,22
CERDOS CEBADOS			
Categoría U	99,15	99,47	0,32
LECHONES			
Lleida.Base 20kg de peso.	185,00	192,50	7,50
Segovia.Base 20kg de peso.	232,50	237,50	5,00
Media nacional. Calidad Normal. Base 20 kg de peso	202,22	209,80	7,57

F) - TRONCO IBÉRICO

Euro/100 Kg vivo

TOSTONES	Semana 25-31/12 2017	Semana 01-07/01 2018	Variación €
De 5 a 9 kilos	407,70	414,18	6,48
De 9 a 12 kilos	658,62	667,40	8,77
LECHONES			
Lechón Ibérico Cruzado Base 23 kg	428,82	434,39	5,58
MARRANOS			
Marranos Ibéricos de 35 a 60 kg	316,28	320,10	3,82
PRIMALES			
Primales Ibéricos de 60 a 100 kg	--	--	--
CERDO CEBADO			
Cerdo Cebado (Intensivo)	229,31	229,84	0,53
Cerdo Cebado de Campo (Extensivo)	241,47	242,04	0,57
Cerdo Cebado de Bellota 100% Ibérico	318,50	313,51	-4,99
DESVIEJE			
Reproductores de desvieje	139,13	139,13	0,00
REPRODUCTORES			
Reproductores >6 meses	362,80	362,10	-0,70
CASTRONAS			
Castronas	104,35	104,35	0,00

Denominaciones de acuerdo con la Norma de Calidad (RD 4/2014)

PRECIOS DE MERCADO. PAÍSES MIEMBROS UE

Semana 50 (del 11 al 17 de diciembre). Año 2017

**1.- PRECIO MEDIO NACIONAL (EUROS\100 kg CANAL) DE CANALES DE BOVINO PESADO
SEGÚN MODELO COMUNITARIO DE CLASIFICACIÓN (R(CE) No 1249/2008 y R(UE) No 148/2014)
(Euros/100 kg)**

CATEGORIA	CLASE DE CONFORMACIÓN Y DE ESTADO DE ENGRASAMIENTO	Alemania (DE)	Irlanda (IE)	España (ES)	Francia (FR)	Italia (IT)	Polonia (PL)	Portugal (PT)	Reino Unido (UK)	UE-28	% España / UE
Categoría A: Canales de machos jóvenes sin castrar de más de 12 y menos de 24 meses	Muy buena y poco cubierta (U-2)	431,2	392,3	417,8	431,0	451,9	355,9	396,1	411,1	426,7	-2,1
	Muy buena y cubierta (U-3)	428,0	392,9	415,8	418,0	441,8	354,5	393,1	406,3	416,5	-0,2
	Buena y poco cubierta (R-2)	424,0	382,6	401,0	402,0	419,2	346,9	374,8	394,4	396,2	1,2
	Buena y cubierta (R-3)	420,7	383,4	400,6	401,0	421,8	347,6	379,7	399,9	398,6	0,5
	Menos buena y poco cubierta (O-2)	372,1	368,3	358,9	334,0	340,4	336,0	342,0	363,2	350,4	2,4
	Menos buena y cubierta (O-3)	378,5	369,8	355,6	343,0	348,2	337,4	361,6	364,3	361,0	-1,5
	Categoría A	412,6	383,7	401,2	402,5	441,8	341,5	376,4	387,8	396,1	1,3
Categoría D: Hembras paridas	Buena y cubierta (R-3)	329,2	341,6	255,9	365,0	331,2	308,0	247,8	326,4	341,3	-25,0
	Buena y grasa (R-4)	331,4	341,1	285,2	349,0	340,1	308,0	255,1	320,2	320,2	-10,9
	Menos buena y poco cubierta (O-2)	296,3	316,1	219,2	310,0	268,7	281,6	216,4	282,1	270,2	-18,9
	Menos buena y cubierta (O-3)	300,0	321,5	228,6	305,0	300,4	293,5	212,8	299,1	290,6	-21,3
	Menos buena y grasa (O-4)	305,5	321,1	293,6	299,0	306,5	294,7	223,3	299,0	302,2	-2,8
	Mediocre y poco cubierta (P-2)	242,6	291,2	197,7	243,0	251,7	248,1	194,0	244,7	241,4	-18,1
	Mediocre y cubierta (P-3)	252,9	309,0	234,9	268,0	275,6	254,3	196,7	265,4	272,2	-13,7
Categoría D	292,5	317,0	234,0	306,7	272,0	282,3	208,1	286,8	286,5	-18,3	
Categoría E: Hembras de más de 12 meses	Muy buena y poco cubierta (U-2)	391,9	407,7	425,4	447,0	437,1	325,3	396,6	425,5	428,6	-0,8
	Muy buena y cubierta (U-3)	389,6	411,7	423,2	461,0	460,0	339,3	395,2	429,9	432,6	-2,2
	Buena y poco cubierta (R-2)	385,0	391,6	386,9	363,0	448,7	332,0	389,1	410,4	385,1	0,5
	Buena y cubierta (R-3)	383,9	398,3	393,7	387,0	436,9	331,5	379,8	419,0	390,1	0,9
	Buena y grasa (R-4)	379,0	397,5	386,2	379,0	402,1	331,5	390,5	418,3	403,1	-4,2
	Menos buena y poco cubierta (O-2)	297,8	371,3	349,0	302,0	302,4	303,0	361,4	371,5	313,4	11,3
	Menos buena y cubierta (O-3)	308,1	383,6	349,1	314,0	315,1	312,2	353,1	394,2	340,9	2,4
	Menos buena y grasa (O-4)	309,8	384,5	332,0	325,0	318,6	315,8	354,4	400,0	378,2	-12,2
Categoría E	360,5	394,4	404,5	407,4	444,6	318,4	378,4	412,3	391,6	3,3	
Categoría Z: Canales de machos y hembras de más de 8 y menos de 12 meses	Muy buena y poco cubierta (U-2)			409,3		454,8		396,7		420,0	-2,5
	Muy buena y cubierta (U-3)			411,7				393,0		411,1	0,1
	Buena y poco cubierta (R-2)		390,9	414,1		462,1	344,5	365,9		411,0	0,7
	Buena y cubierta (R-3)			406,0		200,0	348,8	379,7		404,1	0,5
	Menos buena y poco cubierta (O-2)			367,4		514,4	326,5	337,6		368,2	-0,2
	Menos buena y cubierta (O-3)			342,1		365,0	332,0	366,9	281,9	347,1	-1,4
	Categoría Z		390,9	386,2		462,3	333,2	354,8	281,9	385,2	0,3

"c" Confidencial

https://ec.europa.eu/agriculture/market-observatory/meat/beef/weekly-carcase-prices_en

**2.- PRECIO MEDIO NACIONAL DE ANIMALES VIVOS DE LA ESPECIE BOVINA EN MERCADOS REPRESENTATIVOS
(R(UE) N° 807/2013)**

CATEGORIA	Alemania (DE)	Irlanda (IE)	España (ES)	Francia (FR)	Italia (IT)	Polonia (PL)	Reino Unido (UK)	UE-28	% España / UE
Bovinos de más de 6 y menos de 12 meses (Euros/100 kg vivo) (Media ponderada Frison y Cruzado)	1,95	2,20	2,40	2,59	2,82	2,42	2,03	2,31	-2,78
Terneros de 8 días a 4 semanas (Euros/cabeza):									
. FRISON/PAIS	77,58	122,74	83,75	49,00	109,08	146,32	52,25	86,85	-3,57
. CRUZADO	176,00	219,47	206,25	190,00	255,84	178,75	219,12	205,18	0,52

https://ec.europa.eu/agriculture/market-observatory/meat/beef/weekly-live-prices_en

PRECIOS DE MERCADO. PAÍSES MIEMBROS UE

Semana 50 (11 al 17 de diciembre de 2017)

B) OVINO

**PRECIO MEDIO NACIONAL DE CANALES DE OVINO EN MERCADOS REPRESENTATIVOS (R(CE) No 315/2002)
(EUROS\100 kg CANAL)**

CATEGORIA	Bélgica (BE)	Alemania (DE)	España (ES)	Francia (FR)	Irlanda (IE)	Italia (IT)	Holanda (NL)	Polonia (PL)	Portugal (PT)	Reino Unido (UK)	UE-28	% España / UE
Canales de Corderos Pesados (>13 kg)	485,00	541,40	614,08	664,00	439,63	571,00	486,25	(*)		450,12	494,74	24,12
Canales de Corderos Ligeros (<13 kg)			669,97			687,00		(*)	518,00		598,10	12,02

CATEGORIA	Bulgaria (BG)	Estonia (EE)	Grecia (EL)	Croacia (HR)	Letonia (LV)	Hungría (HU)	Rumanía (RO)	Eslovenia (SI)	Eslovaquia (SK)	UE-28	% Eslovaquia/UE
Canales de Corderos Pesados (>13 kg)		c		517,27	311,44		194,26			494,74	4,55
Canales de Corderos Ligeros (<13 kg)	563,47	(*)	466,44	636,63	358,72	616,56	(*)	550,61	c	598,10	6,44

"c" Confidential

(*) Data unavailable

https://ec.europa.eu/agriculture/sheep-goats/presentations_en

C) PORCINO

**PRECIO MEDIO NACIONAL DE LA ESPECIE PORCINA, SEGÚN MODELO COMUNITARIO DE CLASIFICACIÓN (R(CE) No 1249/2008 y R(UE) No 148/2014)
(EUROS\100 kg CANAL)**

CATEGORIA	Bélgica (BE)	Alemania (DE)	España (ES)	Francia (FR)	Irlanda (IE)	Italia (IT)	Holanda (NL)	Polonia (PL)	Portugal (PT)	Reino Unido (UK)	UE-28	% España / UE
Porcino. Clase S (>60% magro)	132,70	150,70	130,34	137,00	(*)		127,05	146,33	144,00	174,00	143,16	-8,95
Porcino. Clase E (60-55% magro)	123,90	146,32	126,59	129,00	(*)	(*)	128,19	143,97	144,00	171,37	143,84	-11,99
Porcino. Clase R (50-45% magro)		120,28	132,79			214,23				163,08	178,26	-25,51
Lechones (Euros/unidad)	38,00	46,10	35,85	26,40		83,28	30,25	45,88	36,00	64,06	43,00	-16,64

(*) Data unavailable

https://ec.europa.eu/agriculture/market-observatory/meat/pigmeat/statistics_en

D) POLLOS Y HUEVOS

**PRECIO MEDIO NACIONAL DE CANALES DE POLLOS (65% RENDIMIENTO), Y DE HUEVOS, MEDIA DE LAS CLASES L Y M
SEGÚN MODELO COMUNITARIO DE CLASIFICACIÓN (R(CE) Nº 546/2003)**

CATEGORIA	Bélgica (BE)	Alemania (DE)	España (ES)	Francia (FR)	Irlanda (IE)	Italia (IT)	Holanda (NL)	Polonia (PL)	Portugal (PT)	Reino Unido (UK)	UE-28	% España / UE
Pollos. 65% de rendimiento (Euros/100kg canal)	163,00	271,00	164,44	230,00	97,15	212,50	c	120,39	155,00	(*)	183,05	-10,17
Huevos. Media Clases L y M (Euros/100 kg)	198,35	218,32	162,26	207,36	140,54	245,24	198,00	(*)	170,63	(*)	192,52	-15,72

"c" Confidential

(*) Data unavailable

https://ec.europa.eu/agriculture/poultry/presentations_en

https://ec.europa.eu/agriculture/eggs/presentations_en



GOBIERNO
DE ESPAÑA

MINISTERIO
DE AGRICULTURA Y PESCA,
ALIMENTACIÓN Y MEDIO AMBIENTE