



18 de abril 2018

Índice:

1. Precios Medios Nacionales, comentarios y gráficos

2. Precios en Mercados Representativos UE (nacionales)

- 2.1 Cereales
- 2.2 Vinos
- 2.3 Aceites y Semillas
- 2.4 Frutas y Hortalizas
- 2.5 Vacuno
- 2.6 Ovino
- 2.7 Porcino

3. Precios en Mercados Representativos UE (semana anterior)



GOBIERNO
DE ESPAÑA

MINISTERIO
DE AGRICULTURA Y PESCA,
ALIMENTACIÓN Y MEDIO AMBIENTE

SECRETARÍA GENERAL TÉCNICA

Subdirección General de Estadística

sgestadi@mapama.es

<http://www.mapama.gob.es/es/estadistica/temas/default.aspx>

Publicación elaborada por la
Secretaría General Técnica
Subdirección General de Estadística



**MINISTERIO
DE AGRICULTURA Y PESCA,
ALIMENTACIÓN Y MEDIO AMBIENTE**

Edita

© Ministerio de Agricultura y Pesca, Alimentación y Medio Ambiente
Secretaría General Técnica
Centro de Publicaciones
Catálogo de Publicaciones de la Administración General del Estado:
<http://publicacionesoficiales.boe.es/>

N.I.P.O.: 013-18-086-0

Se permite la utilización, copia o reproducción de los datos de este Boletín siempre que se cite expresamente su procedencia

PRECIOS MEDIOS NACIONALES AGRÍCOLAS

PRODUCTOS AGRÍCOLAS (especificaciones)		Semana 14 02-08/04	Semana 15 09-15/04	Variación semanal euros	Variación semanal %
CEREALES, alfalfa y paja de girasol					
(1)	Trigo blando panificable (€/t)	184,58	184,38	-0,20	-0,11
(1)	Trigo duro (€/t)	209,52	204,23	-5,29	-2,52
(1)	Cebada pienso (€/t)	183,19	182,11	-1,08	-0,59
(1)	Cebada malta (€/t)	184,46	184,01	-0,45	-0,24
(1)	Maíz grano (€/t)	178,08	178,35	0,27	0,15
(4)	Arroz cáscara (€/t)	303,97	304,13	0,16	0,05
(1)	Alfalfa (€/t)	158,79	158,74	-0,05	-0,03
(1)	Paja de girasol (€/t)	329,53	328,13	-1,40	-0,42
VINOS					
(2)	Vino blanco sin DOP/IGP (€/hectolitro)	52,87	53,38	0,50	0,95
(2)	Vino tinto sin DOP/IGP, 12 p. color (€/hectolitro)	63,33	63,56	0,23	0,36
(2)	Vino con DOP/IGP blanco RUEDA (€/hectolitro)	(*) 237,95	(**) 268,40	30,45	12,80
(2)	Vino con DOP/IGP tinto RIOJA (€/hectolitro)	(*) 154,43	(**) 249,58	95,15	61,61
ACEITES VEGETALES					
(3)	Aceite de oliva virgen extra < 0,8° (€/100 kg)	309,93	309,72	-0,20	-0,07
(3)	Aceite de oliva virgen, de 0,8° a 2° (€/100 kg)	286,22	287,06	0,84	0,29
(3)	Aceite de oliva lampante > 2° (€/100 kg)	273,49	270,78	-2,70	-0,99
(3)	Aceite de oliva refinado (€/100 kg)	283,50	277,83	-5,67	-2,00
(3)	Aceite de oliva orujo crudo (€/100 kg)	153,83	152,67	-1,17	-0,76
(3)	Aceite de oliva orujo refinado (€/100 kg)	206,23	205,17	-1,06	-0,51
(3)	Aceite de girasol refinado (€/100 kg)	72,77	72,72	-0,05	-0,06
FRUTAS					
(4)	Limón (€/100 kg)	41,23	41,92	0,69	1,68
(4)	Naranja (€/100 kg)	34,06	33,62	-0,44	-1,29
(4)	Manzana Golden (€/100 kg)	63,87	64,17	0,30	0,47
(4)	Pera Blanquilla (€/100 kg)	55,00	55,00	0,00	0,00
(4)	Aguacate (€/100 kg)	205,18	222,09	16,92	8,24
(4)	Níspero (€/100 kg)	185,71	166,24	-19,47	-10,49
(4)	Plátano (€/100 kg)	40,82	40,62	-0,20	-0,49
HORTALIZAS					
(4)	Acelga (€/100kg)	42,75	41,78	-0,97	-2,27
(4)	Alcachofa (€/100kg)	51,34	44,79	-6,55	-12,76
(4)	Berenjena (€/100 kg)	22,69	20,76	-1,93	-8,52
(4)	Calabacín (€/100 kg)	28,96	30,62	1,66	5,73
(4)	Cebolla (€/100 kg)	34,08	29,90	-4,18	-12,28
(4)	Champiñón (€/100kg)	149,72	149,72	0,00	0,00
(4)	Coliflor (€/100 kg)	44,34	38,91	-5,43	-12,25
(4)	Escarola (€/100 ud)	45,06	49,63	4,57	10,14
(4)	Espárrago (€/100 ud)	332,30	325,96	-6,33	-1,91
(4)	Fresa (€/100 kg)	116,00	74,00	-42,00	-36,21
(4)	Haba verde (€/100 kg)	113,67	107,98	-5,70	-5,01
(4)	Judía verde tipo plana (€/100 kg)	201,10	194,28	-6,82	-3,39
(4)	Lechuga Romana (€/100 ud)	17,64	21,32	3,68	20,85
(4)	Pepino (€/100 kg)	25,50	20,72	-4,78	-18,74
(4)	Pimiento verde tipo italiano (€/100 kg)	84,94	74,85	-10,09	-11,88
(4)	Tomate liso (€/100 kg)	50,83	42,40	-8,43	-16,58
(4)	Zanahoria (€/100 kg)	43,90	40,48	-3,42	-7,79
(4)	Patata (€/100 kg)	37,73	41,16	3,43	9,10

Posición comercial:

(1) Entrada industria; (2) Salida bodega; (3) Salida almazara; (4) Granel: sobre árbol, finca, almacén, agricultor, alhóndiga, lonja

(*) (**) En los vinos con DOP/IGP los precios son mensuales.

(*) Precio Febrero 2018. (**) Precio Marzo 2018

● **CEREALES** (▼▲): Continúa la tónica de la semana anterior con predominio de los descensos en los precios medios de algunos cereales grano. Trigo duro (-2,52%), cebada pienso (-0,59%), cebada malta (-0,24%) y trigo blando panificable (-0,11%). Las subidas se han producido en maíz grano 0,15% y arroz cáscara 0,05%.

● **VINOS** (▲): Cambio de signo respecto de la semana precedente con subidas en los precios medios de los vinos sin DOP/IGP. El vino blanco sube un 0,95% y el tinto un 0,36%.

Los vinos con DOP/IGP incrementan sus precios de forma muy significativa con subidas del 61,61% en el tinto RIOJA (debido a la puesta en mercado del vino de la última vendimia respecto de la cotización de la campaña precedente) y del 12,80% en el vino blanco RUEDA que continúa su tendencia ascendente. Según se indica la variación de precios en estos vinos es mensual y se corresponde con las cotizaciones comunicadas a la DG Agriculture and Rural Development.

● **ACEITES VEGETALES** (▼▲): Continúa también el predominio de los descensos en los precios medios de los aceites, en los que solo el aceite de oliva virgen sube un 0,29%. Aceite de oliva refinado (-2,00%), aceite lampante (-0,99%), aceite de orujo crudo (-0,76%), aceite de orujo refinado (-0,51%) y virgen extra (-0,07%). El aceite de girasol refinado desciende un (-0,06%).

● **CÍTRICOS** (▲▼): Leves variaciones de los precios medios en origen de los cítricos en seguimiento, en la línea de estabilidad característica de este sector en los últimos tiempos: *limón Fino* (1,68%) y *naranja tipo Navel* (-1,29%).

● **FRUTA DE PEPITA** (▲): Situada ya en niveles bastante altos, próximos a los 65 cent./kg, gracias, en buena medida, al desabastecimiento de gran parte de los mercados europeos, vuelve a incrementarse ligeramente esta semana la cotización media nacional de la *manzana Golden* (0,47%), mientras que, de nuevo, no varía la de la *pera Blanquilla*.

● **HORTALIZAS** (▼▲): Semana con preponderancia de descensos en los precios medios de los hortícolas de referencia, entre los que sobresalen especialmente los del *fresón* (-36,21%), el *pepino* (-18,74%) —con todos los tipos en caída— y el *tomate redondo liso* (-16,58%). Cabe destacar, en sentido contrario, la importante subida relativa de la *lechuga romana* (20,85%). En línea de lo comentado para la *cebolla* la semana pasada, la *zanahoria* (-7,79%) también parece haber culminado el proceso de desplazamiento de su comercialización hacia mercados más cotizados tras haber alcanzado su cotización nacional en origen un máximo relativo la semana pasada, mientras que la *patata* (9,10%) todavía se encontraría en tal proceso, aunque con visos de que también pueda concluirlo en breve, y siempre, esta campaña, en niveles bastante inferiores a los registrados el año pasado por las mismas fechas.

PRECIOS MEDIOS NACIONALES AGRÍCOLAS

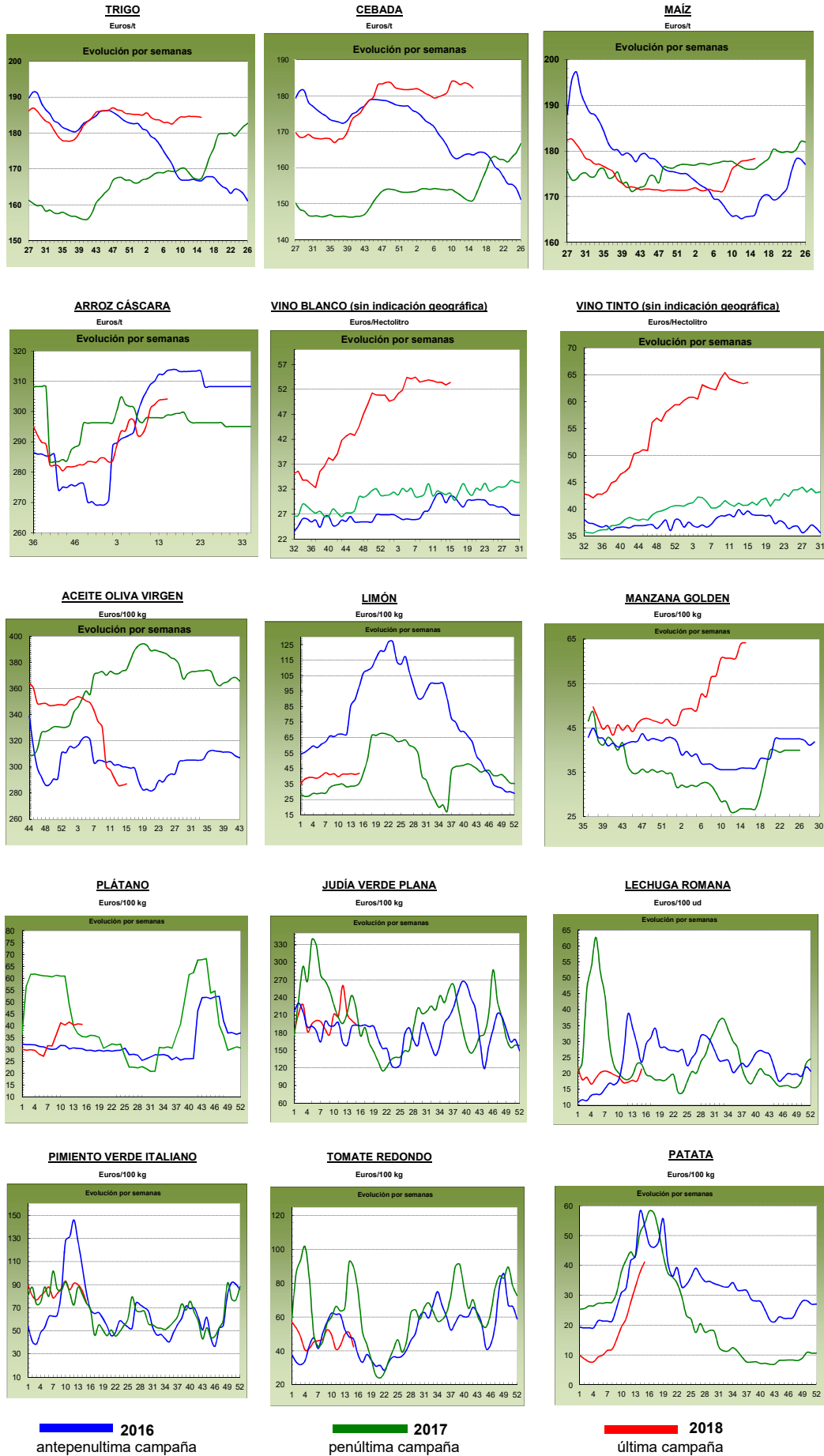

PRECIOS MEDIOS NACIONALES GANADEROS

PRODUCTOS GANADEROS (especificaciones)		Semana 14 02-08/04	Semana 15 09-15/04	Variación semanal euros	Variación semanal %
VACUNO					
(5)	Ternera, 180-300 kilos (€/100 kg canal)	393,13	392,77	-0,36	-0,09
(5)	Machos de 12 a 24 meses (Clase R) (€/100 kg canal)	390,79	391,19	0,40	0,10
(5)	Animales de 8 a 12 meses (Clase R) (€/100 kg canal)	398,40	399,06	0,66	0,17
(5)	Bovino vivo, conjunto categorías (€/100 kg vivo)	203,34	203,22	-0,12	-0,06
CORDERO					
(5)	Corderos 9-19 kilos (€/100 kg canal)	562,09	563,88	1,79	0,32
(5)	Corderos 12-16 kilos (€/100 kg canal)	542,88	545,73	2,85	0,52
PORCINO					
(5)	Porcino >60% magro (Clase S) (€/100 kg canal)	146,08	146,18	0,10	0,07
(5)	Porcino 60-55% magro (Clase E) (€/100 kg canal)	140,33	140,89	0,56	0,40
(5)	Porcino 55-50% magro (Clase U) (€/100 kg canal)	144,95	145,53	0,58	0,40
(5)	Porcino 50-45% magro (Clase R) (€/100 kg canal)	147,48	147,02	-0,46	-0,31
(5)	Lechon 20 kg (€/unidad)	57,33	57,33	0,00	0,00
POLLO					
(6)	Pollo, media de canales del 83% y 65% rdto. (€/100 kg canal)	159,03	158,47	-0,56	-0,35
(6)	Pollo P10 (83% rdto.) (€/100 kg canal)	160,18	160,57	0,39	0,24
(6)	Pollo P90 (65% rdto.) (€/100 kg canal)	158,89	158,22	-0,67	-0,42
HUEVOS					
(7)	Huevos, media Clase L y M (€/100 kg)	108,64	104,01	-4,63	-4,26
(7)	Huevos - Clase L (€/docena)	0,88	0,85	-0,03	-3,41
(7)	Huevos - Clase M (€/docena)	0,76	0,72	-0,04	-5,26
CONEJO					
(8)	Conejo 1,8-2,2 kilo, vivo (€/100 kg)	173,65	173,87	0,22	0,13
LECHE Y PRODUCTOS LÁCTEOS					
(10)	Suero de leche en polvo (€/100 kg)	64,56	66,32	1,76	2,73
(9)	Leche de vaca (€/100 litros). Fuente: FEAGA	Precio febrero 2018: 32,90 €/100 litros			
MIEL					
(11)	Miel multifloral a granel (€/100 kg)	Precio febrero 2018: 320,89 €/100 kg			

Posición comercial:

(5) Entrada matadero; (6) Salida muelle matadero; (7) Salida muelle centro de embalaje; (8) Salida granja; (9) Precio pagado al ganadero
(10) Precio franco fábrica sin impuestos ni costes; (11) Venta a la industria o mayorista

COMENTARIOS DE MERCADO

● **VACUNO** (=): Cotizaciones estables en las **canales de vacuno**, con oferta y demanda igualadas. Los precios variaron un (-0,09%) en las canales de las terneras, un 0,10% en las de los machos 12-24 meses y un 0,17% en las de los animales 8-12 meses. El precio del **bovino con destino vida** apenas varía esta semana (-0,06%). La demanda se ajusta a la oferta y destaca la buena salida de animales hacia el exterior.

● **OVINO** (=): Leve subida del 0,42%, de media en sus diferentes clasificaciones, en las cotizaciones de las canales de cordero. Si bien el mercado interno de consumo sigue parado, las expectativas de un incremento de la demanda en las próximas fechas por parte de los países con amplia población musulmana, permite al productor poder guardar sus animales y ofrecer menos, pues espera darles salida con facilidad según se aproximen las fechas de la celebración del Ramadán.

● **PORCINO** (=): Variación media del 0,14% semanal en las diferentes categorías de **canales de porcino de capa blanca**, destacando la tranquilidad del mercado europeo y el equilibrio existente entre oferta y demanda. Esta semana ha entrado en vigor la subida de aranceles por parte de China a la entrada de carne de cerdo procedente de EE.UU. Esto pudiera ser una buena noticia para los productores europeos, pues ganarían competitividad vía precios y sería lógico que el comerciante chino mirase nuevamente a Europa a la hora de importar, pero es muy probable que lo que se genere sea un bucle de precios a la baja a nivel mundial. Se entra en una época de alta incertidumbre en este sector. Nueva repetición de precios en los **lechones base 20 kg** (=). La demanda es elevada y la oferta nacional no puede cubrir las solicitudes de los compradores, por lo que está entrando en España mucho lechón procedente de Holanda, así que la demanda nacional se ajusta a la oferta nacional y, lo que falta, se trae de fuera, de ahí que el producto nacional marque variaciones del 0,00% en los precios.

● **POLLOS** (▼): Descenso del (-0,35%) en las cotizaciones de las canales de los pollos. La demanda se mantiene por debajo de la oferta, con un leve descenso en el consumo.

● **HUEVOS** (▼): Nuevo retroceso en las cotizaciones de los huevos (-3,41% en la docena de la Clase L y -5,26% en la de la Clase M). La oferta sigue superando a una demanda muy apática, tanto por parte de la exportación como de la industria.

● **CONEJO** (=): Se mantiene el equilibrio entre oferta y demanda en el conejo vivo de granja (+0,13% en el precio).

● **PRODUCTOS LÁCTEOS**: Subida semanal del 2,73% en el precio del **suero de leche en polvo** (▲).

PRECIOS MEDIOS NACIONALES GANADEROS

VACUNO VIVO

Euro/100 kg vivo

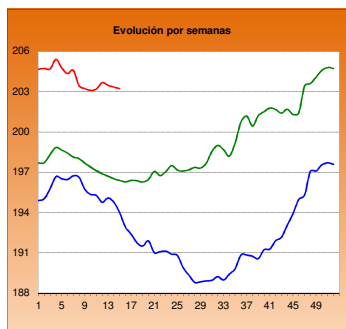

MACHOS 12-24 MESES (Clase R)

Euro/100 kg canal

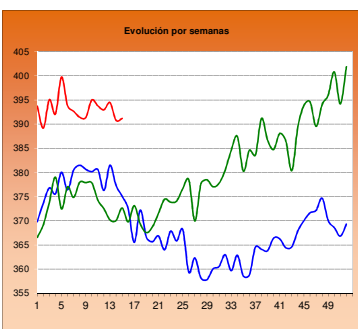

TERNERAS (Conjunto de Clases)

Euro/100 kg canal

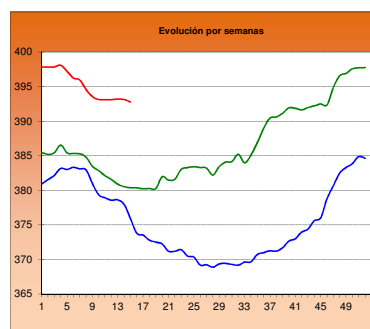

ANIMALES DE 8-12 MESES (Clase R)

Euro/100 kg canal

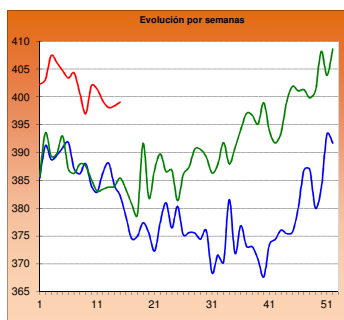

CORDERO 12-16 kilos

Euro/100 kg canal

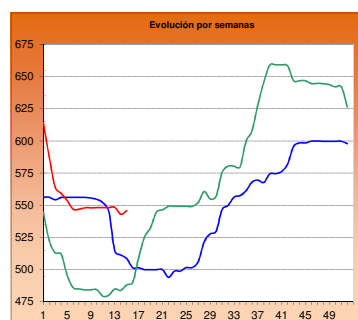

CORDERO 9-19 kilos

Euro/100 kg canal

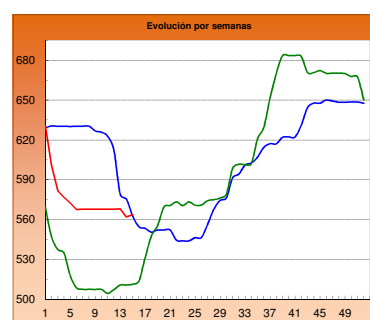

PORCINO >60% magro (Clase S)

Euro/100 kg canal

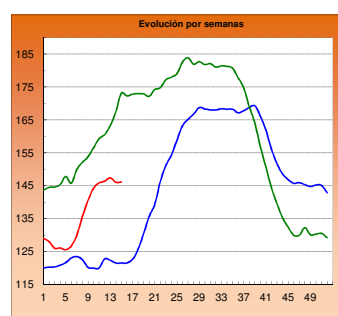

PORCINO 60-55% magro (Clase E)

Euro/100 kg canal

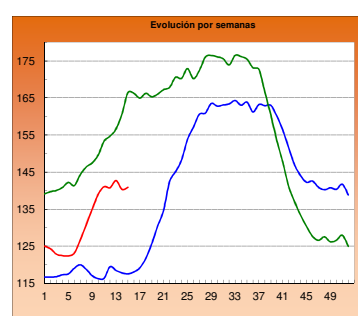

LECHONES Base 20 kg

Euro/unidad

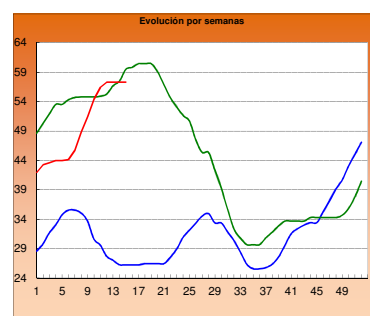

POLLO Canales del 83% y 65% rdto.

Euro/100 kg canal

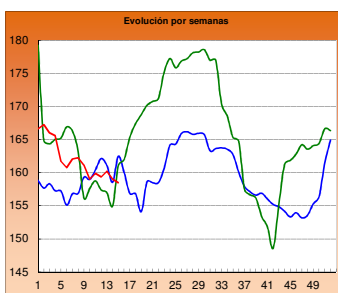

POLLO P90

Euro/100 kg canal

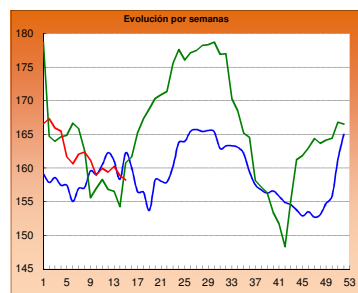

POLLO P10

Euro/100 kg canal

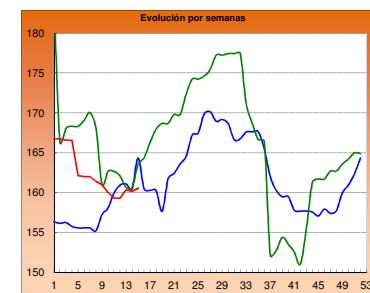

HUEVOS Clase L

Euro/ 100 kg canal

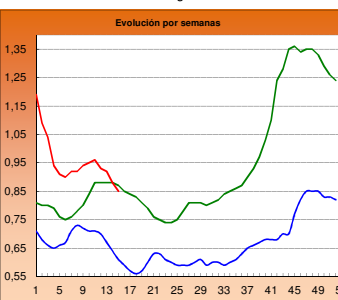

HUEVOS Clase M

Euro/ Docena

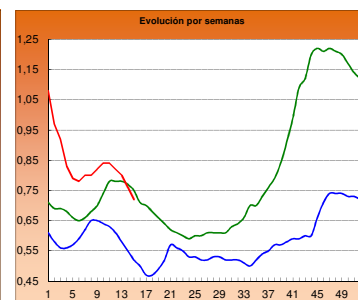

CONEJO VIVO

Euro/100 kg vivo

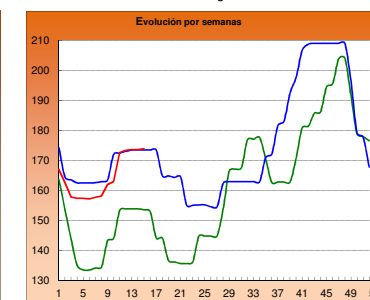

2016

2017

2018

I-2 PRECIOS EN MERCADOS REPRESENTATIVOS - CEREAL

Precios en Euro/Tonelada

REGLAMENTO (UE) 2017/1185 DE LA COMISION. Artículo 11, Anexo I. 1.
Precios de comercio al por mayor. Mercancia nacional y/o importada, sobre vehículo

PRODUCTO	MERCADO REPRESENTATIVO	Semana 02-08/04 2018	Semana 09-15/04 2018	Variación €
Trigo Blando Panificable	Albacete	187,00	186,00	-1,00
	Ávila	184,00	183,00	-1,00
	Barcelona	194,00	195,00	1,00
	Burgos	181,40	180,40	-1,00
	Cádiz	185,00	185,00	0,00
	Huesca	187,00	187,00	0,00
	León	188,00	188,00	0,00
	Lérida	183,00	183,00	0,00
	Madrid	182,00	182,00	0,00
	Murcia	183,00	183,00	0,00
	Navarra	183,00	183,00	0,00
	Palencia	182,80	181,00	-1,80
	Pontevedra	196,00	196,00	0,00
	Salamanca	187,60	186,80	-0,80
	Segovia	185,40	185,40	0,00
	Sevilla	183,00	183,00	0,00
	Soria	182,90	182,80	-0,10
	Tarragona	183,00	184,00	1,00
	Valladolid	185,00	184,00	-1,00
Zamora	186,00	186,00	0,00	
Trigo Duro	Cádiz	202,00	195,00	-7,00
	Córdoba	200,00	200,00	0,00
	Sevilla	204,98	195,00	-9,98
	Zaragoza	230,00	230,00	0,00

I-2 PRECIOS EN MERCADOS REPRESENTATIVOS - CEREAL

Precios en Euro/Tonelada

REGLAMENTO (UE) 2017/1185 DE LA COMISION. Artículo 11, Anexo I. 1.

Precios de comercio al por mayor. Mercancía nacional y/o importada, sobre vehículo

PRODUCTO	MERCADO REPRESENTATIVO	Semana 02-08/04 2018	Semana 09-15/04 2018	Variación €
Cebada Pienso	Albacete	170,70	169,10	-1,60
	Ávila	183,00	182,00	-1,00
	Ciudad Real	177,00	176,20	-0,80
	La Coruña	195,00	195,00	0,00
	Cuenca	173,00	171,00	-2,00
	Gerona	186,00	186,00	0,00
	Granada	180,00	180,00	0,00
	Huesca	174,00	174,00	0,00
	León	189,00	189,00	0,00
	Lérida	176,00	175,00	-1,00
	Murcia	178,00	176,00	-2,00
	Palencia	182,00	181,00	-1,00
	Pontevedra	202,00	200,00	-2,00
	Segovia	182,00	182,00	0,00
	Sevilla	189,00	189,00	0,00
	Teruel	176,00	176,00	0,00
	Valladolid	183,00	182,00	-1,00
	Zamora	189,00	189,00	0,00
	Zaragoza	176,00	176,00	0,00
	Cebada Malta	Albacete	194,00	194,00
Burgos		176,00	175,00	-1,00
Cuenca		194,00	194,00	0,00
Huesca		187,00	187,00	0,00
Navarra		190,00	190,00	0,00
Palencia		176,00	175,00	-1,00
Valladolid		177,00	176,00	-1,00

I-2 PRECIOS EN MERCADOS REPRESENTATIVOS - CEREAL

Precios en Euro/Tonelada

REGLAMENTO (UE) 2017/1185 DE LA COMISION. Artículo 11, Anexo I. 1. Cereales y 2 Arroz

Maíz grano, precios de comercio al por mayor. Mercancia nacional y/o importada, sobre vehículo

Arroz cáscara, arroz blanco precios salida almacén agricultor

PRODUCTO	MERCADO REPRESENTATIVO	Semana 02-08/04 2018	Semana 09-15/04 2018	Variación €
Maíz Grano	Badajoz	182,00	182,00	0,00
	Barcelona	182,00	183,00	1,00
	Cáceres	182,00	182,00	0,00
	La Coruña	180,00	180,00	0,00
	Gerona	182,00	183,00	1,00
	Huesca	175,00	175,00	0,00
	León	177,00	177,80	0,80
	Lérida	176,00	175,00	-1,00
	Madrid	177,00	177,00	0,00
	Murcia	177,00	176,00	-1,00
	Navarra	176,00	178,00	2,00
	Sevilla	180,00	180,00	0,00
	Valencia	177,00	179,00	2,00
	Zaragoza	179,00	180,00	1,00
	Arroz cáscara (Indica)	Badajoz	263,00	263,00
Sevilla		307,12	307,50	0,38
Valencia		265,00	265,00	0,00
Arroz cáscara (Japónica)	Badajoz	283,00	283,00	0,00
	Sevilla	313,79	314,16	0,38
	Valencia	327,50	327,50	0,00
Arroz blanco (Indica)	Badajoz	535,00	535,00	0,00
	Sevilla	490,00	490,00	0,00
	Valencia	557,50	557,50	0,00
Arroz blanco (Japónica)	Badajoz	550,00	550,00	0,00
	Sevilla	500,00	500,00	0,00
	Valencia	572,50	572,50	0,00
Arroz blanco vaporizado (Indica)	Sevilla	612,00	612,00	0,00
	Valencia	595,00	595,00	0,00
Arroz partido	Sevilla	307,00	307,00	0,00
	Valencia	325,00	325,00	0,00

**II-3 PRECIOS EN MERCADOS REPRESENTATIVOS
VINOS BLANCOS Y TINTOS**

R. EJECUCIÓN (UE) 2017/1185 de la COMISIÓN. Art 11 Anexo II. 3.

En €/hectolitro, salida bodega, a granel, pago al contado sin I.V.A.

PRODUCTO	MERCADO REPRESENTATIVO	Semana	Semana	Variación €
		2 - 8/04 14 2018	9 - 15/04 15 2018	
VINO BLANCO sin DOP/IGP	Albacete	53,77	56,06	2,29
	Badajoz	58,03	54,99	-3,04
	Ciudad Real	51,00	53,78	2,78
	Cuenca	52,29	52,54	0,25
	Toledo	51,42	50,21	-1,21
	VINO TINTO sin DOP/IGP			
Precio de vino tinto referido al producto de 12 puntos de color				
	Albacete	64,59	64,25	-0,34
	Ciudad Real	59,74	63,83	4,09
	Cuenca	63,24	62,34	-0,90
	Badajoz	66,67	61,39	-5,28
	Murcia	57,04	59,61	2,57
	Toledo	63,97	66,16	2,19
	Valencia	64,27	64,27	0,00
PRODUCTO	ZONA DOP / IGP	Euros / Hectolitro		Variación €
		Febrero	Marzo	
VINO BLANCO con DOP/IGP	RUEDA	237,95	268,40	30,45
VINO TINTO con DOP/IGP	RIOJA	154,43	249,58	95,15

I-4 PRECIOS EN MERCADOS REPRESENTATIVOS DE ACEITES

Aceites. Precios sobre almazara, en €/100 kg, sin I.V.A. Rgto. 2017/1185. Art.11. Anexo I.3.

Semilla de girasol. Precios en centros de demanda, en €/100 kg, sin I.V.A. Rgto 2017/1185. Art. 8

PRODUCTO Y ESPECIFICACIONES	MERCADO REPRESENTATIVO	Semana	Semana	Variación €
		14 2 - 8/04 2018	15 9 - 15/04 2018	
ACEITE DE OLIVA VIRGEN EXTRA Menos de 0,8°	Badajoz	305,00	305,00	0,00
	Ciudad Real	304,00	308,00	4,00
	Córdoba	306,50	305,00	-1,50
	Granada	308,00	309,00	1,00
	Jaén	303,60	307,46	3,87
	Málaga	319,50	311,00	-8,50
	Sevilla	327,50	322,06	-5,44
	Tarragona	312,50	307,50	-5,00
	Toledo	301,00	305,00	4,00
ACEITE DE OLIVA VIRGEN De 0,8° a 2°	Badajoz	280,00	281,50	1,50
	Córdoba	287,50	287,50	0,00
	Granada	285,00	286,00	1,00
	Jaén	283,86	286,34	2,48
	Sevilla	300,00	295,00	-5,00
	Cadiz	287,50	287,50	0,00
	Tarragona	292,50	285,00	-7,50
	Toledo	281,00	287,00	6,00
ACEITE DE OLIVA LAMPANTE Más de 2°	Córdoba	275,00	272,00	-3,00
	Granada	275,50	272,50	-3,00
	Jaén	272,02	269,87	-2,15
	Málaga	288,50	281,50	-7,00
	Sevilla	290,00	282,50	-7,50
	Tarragona	257,50	252,50	-5,00
	Badajoz	260,00	270,00	10,00
ACEITE DE OLIVA REFINADO	Córdoba	286,00	281,00	-5,00
	Jaén	287,00	280,00	-7,00
	Tarragona	277,50	272,50	-5,00
ACEITE DE ORUJO CRUDO	Córdoba	156,00	155,00	-1,00
	Jaén	155,50	153,00	-2,50
	Tarragona	150,00	150,00	0,00
ACEITE DE ORUJO REFINADO	Córdoba	207,00	205,00	-2,00
	Jaén	206,68	205,50	-1,18
	Tarragona	205,00	205,00	0,00
ACEITE DE GIRASOL REFINADO	Córdoba	72,00	72,00	0,00
	Sevilla	72,30	72,17	-0,14
	Tarragona	74,00	74,00	0,00
PIPA DE GIRASOL	Andalucía	338,16	337,23	-0,92
	Centro-Norte	323,78	322,06	-1,72

I-5 PRECIOS EN MERCADOS REPRESENTATIVOS - FRUTAS Y HORTALIZAS

PRECIOS DE PRODUCTOS NACIONALES

Mercados representativos de producción

Precios a la salida del centro de acondicionamiento de productos seleccionados, embalados y, en su caso, en palés (€/100 kg peso neto)

CÍTRICOS

PRODUCTO	MERCADO	VARIEDAD O TIPO	CAT.	CALIBRE	DIA/MES							
					9/4	10/4	11/4	12/4	13/4	14/4	15/4	PMPS
LIMÓN	Alicante	Fino	I	3-4	84,67	85,31	86,88	85,91	86,37	--	--	85,85
	Málaga	Fino	I	3-4	106,00	105,00	105,00	106,00	105,00	--	--	105,40
	Murcia	Fino	I	3-4	104,00	102,00	103,00	104,00	104,00	--	--	103,41
MANDARINA	Castellón	Murkott	I	1-2	--	--	--	122,55	--	--	--	122,55
	Castellón	Nadorcott	I	1-2	--	--	--	130,00	--	--	--	130,00
	Valencia	Nadorcott	I	1-2	--	132,78	--	138,84	108,11	--	--	133,42
	Castellón	Orri	I	1-2	--	160,27	--	174,89	--	--	--	172,81
	Valencia	Orri	I	1-2	--	152,01	--	113,04	--	--	--	144,93
	Castellón	Ortanique	I	1-2	--	57,12	--	74,09	--	--	--	63,82
	Valencia	Ortanique	I	1-2	--	62,99	--	62,53	63,24	--	--	63,12
	NARANJA	Alicante	Navel Lane Late	I	3-6	55,00	55,00	60,00	51,99	49,70	--	--
Castellón		Navel Lane Late	I	3-6	--	60,16	--	--	--	--	--	60,16
Valencia		Navel Lane Late	I	3-6	--	62,02	60,99	56,05	55,26	61,47	--	58,12
Valencia		Navel Powell	I	3-6	--	--	--	--	75,00	--	--	75,00
Castellón		Navelate	I	3-6	--	81,97	--	--	--	--	--	81,97
Castellón		Salustiana	I	3-6	--	--	--	83,78	--	--	--	83,78
Valencia		Salustiana	I	3-6	--	68,00	--	53,32	--	--	--	53,61
Castellón		Valencia Late	I	3-6	--	70,00	--	76,84	--	--	--	76,27
Valencia		Valencia Late	I	3-6	--	69,30	--	62,80	61,63	--	--	66,86

FRUTAS DE PEPITA

PRODUCTO	MERCADO	VARIEDAD O TIPO	CAT.	CALIBRE mm	DIA/MES								
					9/4	10/4	11/4	12/4	13/4	14/4	15/4	PMPS	
MANZANA	Gerona	Fuji	I	70-80	111,02	111,02	111,02	111,02	111,02	--	--	111,02	
	Gerona	Golden Delicious	I	70-80	92,26	92,26	92,26	92,26	92,26	--	--	92,26	
	Lérida	Golden Delicious	I	70-80	74,20	74,58	76,32	75,08	75,04	--	--	75,11	
	Zaragoza	Golden Delicious	I	70-80	117,44	106,94	112,47	106,47	126,14	--	--	115,24	
	Gerona	Granny Smith	I	70-80	83,11	83,11	83,11	83,11	83,11	--	--	83,11	
	Lérida	Granny Smith	I	70-80	59,50	59,50	59,50	59,50	59,50	--	--	59,50	
	Lérida	Red Chief	I	70-80	62,23	62,31	62,47	62,50	62,50	--	--	62,41	
	Zaragoza	Red Chief	I	70-80	106,66	105,00	97,97	108,89	100,82	--	--	103,14	
	Gerona	Red Delicious	I	70-80	93,95	93,95	93,95	93,95	93,95	--	--	93,95	
	Gerona	Royal Gala	I	70-80	109,94	109,94	109,94	109,94	109,94	--	--	109,94	
	Lérida	Royal Gala	I	70-80	74,50	74,50	74,50	74,50	74,50	--	--	74,50	
	PERA	Lérida	Blanquilla	I	55-60	74,53	66,00	71,41	69,45	58,00	--	--	70,04
		Zaragoza	Blanquilla	I	55-60	45,41	77,27	77,27	88,50	77,27	--	--	66,59
Lérida		Condesa (Alexandrina)	I	55-60	62,00	58,00	58,00	59,00	63,00	--	--	60,50	
La Rioja		Conferencia	I	60-65+	78,00	78,00	78,00	78,00	78,00	--	--	78,00	
Lérida		Conferencia	I	60-65+	74,88	75,96	74,81	76,32	73,20	--	--	74,96	
Zaragoza		Conferencia	I	60-65+	81,00	80,28	81,96	81,16	82,47	--	--	81,74	

FRUTAS DE HUESO

PRODUCTO	MERCADO	VARIEDAD O TIPO	CAT.	CALIBRE	DIA/MES							
					9/4	10/4	11/4	12/4	13/4	14/4	15/4	PMPS
AGUACATE	Granada	Hass	-	-	315,00	315,00	315,00	315,00	315,00	315,00	--	315,00

I-5 b FRUTAS Y HORTALIZAS
PRECIOS DE PRODUCTOS NACIONALES
Mercados representativos de producción

Referencia: Reglamento Delegado (UE) 2017/891 de la Comisión, de 13 de marzo (DOUE de 25 de mayo). Art. 55 y Anexo VI

Precios a la salida del centro de acondicionamiento de productos seleccionados, embalados y, en su caso, en palés €/100kg peso neto)

CÍTRICOS

PRODUCTO	MERCADO	VARIEDAD O TIPO	CAT.	CALIBRE	PRECIO MEDIO PONDERADO SEMANAL NACIONAL Semana 15 - 2018: 09/04 - 15/04
LIMÓN	ESPAÑA	Todas las variedades	I	3-4	93,01
MANDARINA	ESPAÑA	Todas las variedades	I	1-2	124,59
NARANJA	ESPAÑA	Lanelate	I	3-6	55,55
	ESPAÑA	Navelate	I	3-6	81,97
	ESPAÑA	Salustiana	I	3-6	56,59
	ESPAÑA	Valencia Late	I	3-6	67,79

FRUTAS DE PEPITA

PRODUCTO	MERCADO	VARIEDAD O TIPO	CAT.	CALIBRE mm	PRECIO MEDIO PONDERADO SEMANAL NACIONAL Semana 15 - 2018: 09/04 - 15/04
MANZANA	ESPAÑA	Fuji	I	70/80	111,02
	ESPAÑA	Golden delicious	I	70/80	85,78
	ESPAÑA	Granny Smith	I	70/80	61,86
	ESPAÑA	Red Delicious y demás variedades rojas	I	70/80	74,66
PERA	ESPAÑA	Blanquilla	I	55/60	69,87
	ESPAÑA	Conferencia	I	60/65+	75,78

FRUTAS DE HUESO

PRODUCTO	MERCADO	VARIEDAD O TIPO	CAT.	CALIBRE	PRECIO MEDIO PONDERADO SEMANAL NACIONAL Semana 15 - 2018: 09/04 - 15/04
AGUACATE	ESPAÑA	Hass	-	-	315,00

I-5 PRECIOS EN MERCADOS REPRESENTATIVOS - FRUTAS Y HORTALIZAS

PRECIOS DE PRODUCTOS NACIONALES

Mercados representativos de producción

Precios a la salida del centro de acondicionamiento de productos seleccionados, embalados y, en su caso, en palé/100 kg peso neto)

HORTALIZAS

PRODUCTO	MERCADO	VARIEDAD O TIPO	CAT.	CALIBRE	DIA/MES							PMPS
					9/4	10/4	11/4	12/4	13/4	14/4	15/4	
AJO	Cuenca	Blanco	-	50-60 mm	180,00	180,00	180,00	180,00	180,00	--	--	180,00
	Toledo	Blanco	-	50-60 mm	180,00	180,00	180,00	180,00	180,00	--	--	180,00
	Albacete	Morado	-	50-80 mm	193,00	193,00	193,00	193,00	193,00	--	--	193,00
	Córdoba	Morado	-	50-80 mm	180,72	180,71	180,51	180,51	180,70	--	--	180,63
	Cuenca	Morado	-	50-80 mm	219,50	219,50	219,50	219,50	219,50	--	--	219,50
	Albacete	Primavera	-	50-60 mm	138,00	138,00	138,00	138,00	138,00	--	--	138,00
	Córdoba	Primavera	-	50-60 mm	155,53	155,68	155,91	155,79	155,91	--	--	155,76
	Cuenca	Primavera	-	50-60 mm	188,00	188,00	188,00	188,00	188,00	--	--	188,00
	ALCACHOFA	Granada	-	-	-	--	--	80,00	70,00	70,00	--	70,00
Murcia		-	-	-	65,00	66,00	68,00	68,00	67,00	--	--	66,88
BERENJENA	Almería	-	-	-	33,27	29,41	30,04	28,57	31,42	--	--	30,97
BRÓCOLI	Murcia	-	-	-	60,00	62,00	63,00	63,00	64,00	--	--	62,24
CALABACÍN	Almería	-	-	14-21 g	33,57	32,94	34,00	44,71	57,36	--	--	39,47
	Murcia	-	-	14-21 g	55,00	54,00	53,00	55,00	53,00	--	--	53,88
CEBOLLA	Albacete	Todos los tipos y variedades	-	40-80 mm	31,10	31,10	31,10	31,10	31,10	--	--	31,10
CHAMPIÑÓN	Albacete	Cerrado	-	30-65 mm	176,75	176,75	176,75	176,75	176,75	--	--	176,75
	Cuenca	Cerrado	-	30-65 mm	210,00	210,00	210,00	210,00	210,00	--	--	210,00
	La Rioja	Cerrado	-	30-65 mm	222,86	222,59	222,91	222,66	222,66	--	--	222,73
	Navarra	Cerrado	-	30-65 mm	190,00	190,00	190,00	190,00	190,00	--	--	190,00
COLIFLOR	Alicante	Blanca	-	-	--	60,00	--	--	--	--	--	60,00
	Castellón	Blanca	-	-	--	--	--	--	--	57,00	--	57,00
	La Rioja	Todos los tipos y variedades	-	-	36,36	36,36	36,36	36,36	36,36	--	--	36,36
	Murcia	Todos los tipos y variedades	-	-	68,00	65,00	63,00	63,00	62,00	--	--	64,43
ESPÁRRAGO	Granada	Morado	-	10-16+ mm	540,00	500,00	452,00	463,00	454,00	400,00	377,00	446,20
	Navarra	Todos los tipos y variedades verde	-	10-16+ mm	575,00	575,00	575,00	575,00	575,00	--	--	575,00
	Granada	Todos los tipos y variedades verde	-	10-16+ mm	500,00	501,00	490,00	490,00	478,00	497,00	402,00	488,77
FRESA	Huelva	Todas las variedades	-	-	131,25	131,25	131,25	131,25	131,25	--	--	131,25
JUDÍA VERDE	Almería	Emerite	-	-	278,00	--	162,00	--	189,00	--	--	181,46
	Almería	Plana	-	-	198,33	231,00	211,24	281,00	215,23	--	--	216,24
	Granada	Plana	-	-	267,00	--	270,00	--	272,00	286,00	--	273,25
LECHUGA	Murcia	Baby	I	-	90,00	95,00	98,00	97,00	98,00	--	--	95,64
	Alicante	Iceberg	I	400g y+	--	--	89,00	--	--	--	--	89,00
	Murcia	Iceberg	I	400g y+	107,00	110,00	110,00	111,00	111,00	--	--	109,82
	Murcia	Romana	I	-	80,00	82,00	80,00	82,00	82,00	--	--	81,15
PEPINO	Almería	De Almería	-	350-500 g	19,00	18,60	22,00	20,00	28,00	--	--	21,52
	Murcia	Español	-	M (20-25 cm)	70,00	70,00	68,00	66,00	66,00	--	--	68,15
	Almería	Morico	-	-	30,00	--	29,00	--	29,00	--	--	29,58
PIMIENTO	Alicante	Cuadrado Color	I	70 mm y +	--	--	107,64	--	--	--	--	107,64
	Almería	Cuadrado Color	I	70 mm y +	55,00	--	49,00	--	49,00	--	--	50,47
	Murcia	Cuadrado Color	I	70 mm y +	86,82	82,96	80,05	82,61	76,41	--	--	81,19
	Alicante	Cuadrado Verde	I	70 mm y +	--	--	138,73	74,93	--	--	--	126,70
	Almería	Cuadrado Verde	I	70 mm y +	36,73	47,62	45,25	50,43	42,22	--	--	44,45
	Murcia	Cuadrado Verde	I	70 mm y +	78,00	76,83	72,45	73,07	71,26	--	--	74,02
Almería	Italiano Verde	I	40 mm y +	115,00	--	84,00	--	83,00	--	--	95,36	
SETAS CULTIVADAS	La Rioja	Pleurotus ostreatus	-	-	234,80	236,67	233,75	236,67	236,67	--	--	235,79
TOMATE	Alicante	Cereza	I	-	--	--	--	186,83	--	--	--	186,83
	Almería	Cereza	I	-	--	77,00	79,00	88,00	84,00	98,00	--	85,63
	Granada	Cereza	I	-	202,00	171,00	162,00	170,00	159,00	141,00	--	164,54
	Murcia	Cereza	I	-	190,00	195,00	195,00	195,00	200,00	--	--	195,04
	Almería	Racimo	I	-	--	37,00	33,00	36,00	36,00	47,00	--	37,98
	Alicante	Redondo	I	57-100mm	--	--	--	87,57	--	--	--	87,57
	Almería	Redondo	I	57-100mm	58,82	51,86	50,07	43,86	45,14	52,00	--	48,89
	Granada	Redondo	I	57-100mm	70,00	66,00	58,00	53,00	60,00	54,00	--	61,30
	Murcia	Redondo	I	57-100mm	70,00	72,00	75,00	75,00	75,00	--	--	73,59

I-5 b FRUTAS Y HORTALIZAS
PRECIOS DE PRODUCTOS NACIONALES
Mercados representativos de producción

Referencia: Reglamento Delegado (UE) 2017/891 de la Comisión, de 13 de marzo (DOUE de 25 de mayo). Art. 55 y Anexo VI

Precios a la salida del centro de acondicionamiento de productos seleccionados, embalados y, en su caso, en palés (€/100kg peso neto)

HORTALIZAS

PRODUCTO	MERCADO	VARIEDAD O TIPO	CAT.	CALIBRE	PRECIO MEDIO PONDERADO SEMANAL NACIONAL Semana 15 - 2018: 09/04 - 15/04
AJO	ESPAÑA	Blanco	-	50-60 mm	180,00
	ESPAÑA	Morado	-	45-55 mm	192,62
	ESPAÑA	Primavera	-	50-60 mm	158,10
BERENJENA	ESPAÑA	Todos los tipos y variedades	-	40+/70+	30,97
CALABACÍN	ESPAÑA	Todas las variedades	-	14-21	39,71
CEBOLLA	ESPAÑA	Todos los tipos y variedades	-	40-80	31,10
CHAMPIÑÓN (SETAS CULTIVADAS)	ESPAÑA	Cerrado	-	Medio (30-65 mm)	212,87
COLIFLOR	ESPAÑA	Todos los tipos y variedades	-	16-20 cm	52,67
ESPÁRRAGO	ESPAÑA	Todos los tipos y variedades	-	10-16/16+ mm	489,60
FRESA	ESPAÑA	Todas las variedades	-	-	131,25
JUDÍA (VERDE)	ESPAÑA	Todos los tipos y variedades	-	-	242,30
LECHUGA	ESPAÑA	Todos los tipos y variedades	I	400 g o superior	95,42
PEPINO	ESPAÑA	Variedades lisas	-	350-500 g	21,52
PIMIENTO DULCE	ESPAÑA	Todos los tipos y variedades	I	40 mm o superior	65,29
TOMATE	ESPAÑA	"Cereza"	I	57-100 mm	106,44
	ESPAÑA	Racimo	I	-	37,98
	ESPAÑA	Redondo	I	-	53,56

I-6 PRECIOS EN MERCADOS REPRESENTATIVOS VACUNO Y OVINO

A) BOVINO

1.- PRECIO MEDIO NACIONAL (Euro/100 kg Canal) DE CANALES DE BOVINO PESADO SEGÚN MODELO COMUNITARIO DE CLASIFICACIÓN (R(CE) No 1249/2008 y R(UE) No 148/2014).

CATEGORÍA	CLASE DE CONFORMACIÓN Y DE ESTADO DE ENGRASAMIENTO	Semana 02-08/04 2018	Semana 09-15/04 2018	Variación €
Categoría A: Canales de machos jóvenes sin castrar de más de un año y menos de dos años	Muy buena y poco cubierta (U-2)	412,11	398,37	-13,74
	Muy buena y cubierta (U-3)	410,47	410,38	-0,09
	Precio medio ponderado Categoría U	411,23	404,82	-6,41
	Buena y poco cubierta (R-2)	391,50	387,24	-4,26
	Buena y cubierta (R-3)	389,98	395,69	5,71
	Precio medio ponderado Categoría R	390,79	391,19	0,40
	Menos buena y poco cubierta(O-2)	359,18	354,28	-4,91
Menos buena y cubierta (O-3)	353,80	363,27	9,47	
Precio medio ponderado Categoría O	357,35	357,34	-0,01	
Categoría D: Canales de hembras que hayan parido	Mediocre y poco cubierta (P-2)	189,55	196,22	6,67
	Mediocre y cubierta (P-3)	261,97	259,81	-2,16
	Precio medio ponderado Categoría P	194,33	200,42	6,08
	Buena y cubierta (R-3)	259,11	262,49	3,38
	Buena y grasa (R-4)	301,53	313,38	11,85
	Precio medio ponderado Categoría R	273,36	279,59	6,23
	Menos buena y poco cubierta(O-2)	221,63	223,52	1,89
Menos buena y cubierta (O-3)	237,69	227,16	-10,53	
Menos buena y grasa (O-4)	264,57	261,72	-2,84	
Precio medio ponderado Categoría O	233,75	229,09	-4,66	
Categoría E: Canales de otras hembras (de 12 meses ó más)	Muy buena y poco cubierta (U-2)	417,37	420,01	2,64
	Muy buena y cubierta (U-3)	412,01	412,06	0,05
	Precio medio ponderado Categoría U	412,96	413,46	0,51
	Buena y poco cubierta (R-2)	405,17	404,24	-0,93
	Buena y cubierta (R-3)	399,94	401,04	1,10
	Buena y grasa (R-4)	395,55	391,83	-3,72
	Precio medio ponderado Categoría R	400,01	400,59	0,57
Menos buena y poco cubierta(O-2)	338,16	338,36	0,19	
Menos buena y cubierta (O-3)	345,26	335,44	-9,82	
Menos buena y grasa (O-4)	330,53	330,00	-0,53	
Precio medio ponderado Categoría O	343,80	335,91	-7,89	
Categoría Z: Canales de animales desde 8 a menos de 12 meses	Muy buena y poco cubierta (U-2)	420,51	422,17	1,66
	Muy buena y cubierta (U-3)	408,16	412,99	4,84
	Precio medio ponderado Categoría U	413,98	417,32	3,34
	Buena y poco cubierta (R-2)	404,99	404,24	-0,74
	Buena y cubierta (R-3)	395,99	397,16	1,16
	Precio medio ponderado Categoría R	398,40	399,06	0,65
	Menos buena y poco cubierta(O-2)	360,27	354,47	-5,79
Menos buena y cubierta (O-3)	353,99	345,00	-8,99	
Precio medio ponderado Categoría O	357,65	350,52	-7,13	

I-6 PRECIOS EN MERCADOS REPRESENTATIVOS VACUNO Y OVINO**2.-PRECIO MEDIO NACIONAL DEL BOVINO (Euro/100 kg)**

BOVINO VIVO	Semana 02-08/04 2018	Semana 09-15/04 2018	Variación €
Machos hasta 480 Kg. vivo	232,66	232,64	-0,02
Machos de más de 480 kg. vivo	212,34	212,34	0,00
Hembras que hayan parido	98,78	98,87	0,09
Otras hembras de hasta 380 Kg. vivo	231,22	230,83	-0,39
Otras hembras de más de 380 Kg. vivo	222,02	221,08	-0,94

3.-PRECIO MEDIO NACIONAL DE OTROS ANIMALES DE LA ESPECIE BOVINA ((R(UE) No 807/2013)).

OTROS BOVINOS	Semana 02-08/04 2018	Semana 09-15/04 2018	Variación €
Terneros de ocho días a cuatro semanas tipo cruzado	199,85	193,23	-6,62
tipo frisón/país	97,93	100,65	2,72
<i>Media ponderada nacional (Euro/Cabeza)</i>	148,89	146,94	-1,95
Bovinos ligeros comprendidos entre seis y doce meses			
<i>Media ponderada nacional (Euro/100 kg Vivo)</i>	266,98	268,1	1,12

B) CORDEROS**1.-PRECIOS MEDIOS NACIONALES DE CANALES DE OVINO FRESCAS O REFRIGERADAS R(CE) N° 315/2002
Euro/100 kg Canal**

CORDEROS I y II	Semana 02-08/04 2018	Semana 09-15/04 2018	Variación €
Corderos I (12 a 13 kg/canal)	566,39	569,24	2,85
Corderos II (13,1 a 16 kg/canal)	519,37	522,22	2,85
<i>Media ponderada</i>	542,88	545,73	2,85

**2.-PRECIOS MEDIOS DE CANALES DE OVINO FRESCAS O REFRIGERADAS EN LOS MERCADOS NACIONALES
REPRESENTATIVOS PARA LA C.E.**

MERCADO REPRESENTATIVO Cordero 9-19 kg	Semana 02-08/04 2018	Semana 09-15/04 2018	Variación €
Barcelona	625,98	620,92	-5,06
Madrid	630,08	650,08	20,00
Valencia	698,65	698,56	-0,09
Albacete	544,77	544,77	0,00
Extremadura	557,86	557,86	0,00
Segovia	548,45	555,32	6,87
Toledo	543,62	543,62	0,00
Zaragoza	569,33	569,33	0,00
<i>Media ponderada</i>	562,09	563,88	1,79

PRECIOS EN MERCADOS REPRESENTATIVOS - PRODUCTOS GANADEROS

D-1)-CANAL PORCINO CAPA BLANCA
CLASIFICACIÓN EUROP (R(CE) No 1249/2008 y R(UE) No 148/2014)
 Euro/100 kg Canal

	Clase S			Clase E			Clase U		
	Semana 02-08/04 2018	Semana 09-15/04 2018	Variación €	Semana 02-08/04 2018	Semana 09-15/04 2018	Variación €	Semana 02-08/04 2018	Semana 09-15/04 2018	Variación €
PRECIO MEDIO NACIONAL	146,08	146,18	0,11	140,33	140,89	0,57	144,95	145,53	0,58

	Clase R			Clase O			Clase P		
	Semana 02-08/04 2018	Semana 09-15/04 2018	Variación €	Semana 02-08/04 2018	Semana 09-15/04 2018	Variación €	Semana 02-08/04 2018	Semana 09-15/04 2018	Variación €
PRECIO MEDIO NACIONAL	147,48	147,02	-0,46	143,14	144,59	1,45	133,15	133,37	0,22

D-2)-PORCINO CEBADO

Euros/kg vivo

MERCADO REPRESENTATIVO	SELECTO			NORMAL			GRASO		
	Semana 02-08/04 2018	Semana 09-15/04 2018	Variación €	Semana 02-08/04 2018	Semana 09-15/04 2018	Variación €	Semana 02-08/04 2018	Semana 09-15/04 2018	Variación €
Albacete	--	--	--	--	--	--	--	--	--
Barcelona	--	--	--	1,21	1,21	0,00	1,18	1,18	0,00
Huesca	1,18	1,18	0,00	1,16	1,16	0,00	1,14	1,14	0,00
Lleida	1,17	1,17	0,00	1,16	1,16	0,00	1,14	1,14	0,00
Murcia	1,20	1,21	0,00	1,20	1,20	0,00	1,18	1,19	0,00
Pontevedra	1,21	1,21	0,00	1,18	1,18	0,00	1,54	1,54	0,00
Salamanca	1,16	1,16	0,00	1,14	1,14	0,00	1,32	1,32	0,00
Segovia	1,17	1,17	0,00	1,16	1,16	0,00	1,33	1,33	0,00
Zaragoza	1,20	1,20	0,00	1,16	1,16	0,00	1,14	1,14	0,00

PRECIOS EN MERCADOS REPRESENTATIVOS - PRODUCTOS GANADEROS - PORCINO

**E) - PORCINO PRECOZ
LECHONES, OTRAS CALIDADES.**

Euro/100 Kg vivo

Cerdas de Desvieje	Semana 02-08/04 2018	Semana 09-15/04 2018	Variación €
Cerdas de Desvieje	58,14	58,14	0,00
CERDOS CEBADOS			
Categoría U	111,61	112,06	0,45
LECHONES			
Lleida.Base 20kg de peso.	265,00	265,00	0,00
Segovia.Base 20kg de peso.	325,00	325,00	0,00
Media nacional. Calidad Normal. Base 20 kg de peso	286,64	286,64	0,00

F) - TRONCO IBÉRICO

Euro/100 Kg vivo

TOSTONES	Semana 02-08/04 2018	Semana 09-15/04 2018	Variación €
De 5 a 9 kilos	382,14	380,00	-2,14
De 9 a 12 kilos	714,29	712,14	-2,14
LECHONES			
Lechón Ibérico Cruzado Base 23 kg	517,23	517,23	0,00
MARRANOS			
Marranos Ibéricos de 35 a 60 kg	356,97	356,97	0,00
PRIMALES			
Primales Ibéricos de 60 a 100 kg	--	--	--
CERDO CEBADO			
Cerdo Cebado (Intensivo)	229,86	229,72	-0,14
Cerdo Cebado de Campo (Extensivo)	242,05	241,75	-0,30
Cerdo Cebado de Bellota 100% Ibérico	--	--	--
DESVEJE			
Reproductores de desvieje	139,13	139,13	0,00
REPRODUCTORES			
Reproductores >6 meses	374,50	374,50	0,00
CASTRONAS			
Castronas	104,35	104,35	0,00

Denominaciones de acuerdo con la Norma de Calidad (RD 4/2014)

PRECIOS DE MERCADO. PAÍSES MIEMBROS UE

Semana 14 (del 2 al 8 de abril). Año 2018

1.- PRECIO MEDIO NACIONAL DE LAS CANALES DE BOVINO PESADO SEGÚN MODELO DE CLASIFICACIÓN (R(CE) No 1308/2013. Annex IV. A)
(Commission Regulation - R 2017/1185 Art. 11 - Annex I.6)
(Euros/100 kg)

CATEGORIA	CLASE DE CONFORMACIÓN Y DE ESTADO DE ENGRASAMIENTO	Alemania (DE)	Irlanda (IE)	España (ES)	Francia (FR)	Italia (IT)	Polonia (PL)	Portugal (PT)	Reino Unido (UK)	UE-28	% España / UE
Categoría A: Canales de machos jóvenes sin castrar de más de 12 y menos 24 meses	Muy buena y poco cubierta (U-2)	410,6	394,4	412,1	417,0	435,7	349,8	406,0	409,2	414,5	-0,6
	Muy buena y cubierta (U-3)	408,3	397,6	410,5	400,0	417,9	349,1	402,8	409,2	404,0	1,6
	Buena y poco cubierta (R-2)	405,9	383,2	391,5	387,0	392,0	331,8	389,0	400,2	384,7	1,8
	Buena y cubierta (R-3)	403,2	385,8	390,0	385,0	366,2	343,4	389,0	406,2	388,1	0,5
	Menos buena y poco cubierta (O-2)	371,6	366,1	359,2	339,0	332,2	328,9	342,8	361,1	349,6	2,7
	Menos buena y cubierta (O-3)	379,9	368,9	353,8	342,0	336,6	333,4	368,0	367,6	361,5	-2,1
	Categoría A	398,9	385,3	395,3	389,2	423,3	334,2	385,4	390,1	387,5	2,0
Categoría D: Hembras paridas	Buena y cubierta (R-3)	341,4	355,8	259,1	368,0	333,3	307,0	257,6	350,9	346,9	-25,3
	Buena y grasa (R-4)	342,5	354,5	301,5	351,0	345,7	313,0	260,9	348,6	334,3	-9,8
	Menos buena y poco cubierta (O-2)	314,7	323,8	221,6	321,0	288,5	286,8	222,9	312,9	283,1	-21,7
	Menos buena y cubierta (O-3)	321,5	331,5	237,7	314,0	309,6	297,3	221,2	326,2	304,1	-21,8
	Menos buena y grasa (O-4)	325,8	331,4	264,6	300,0	310,5	301,1	234,4	325,8	315,1	-16,0
	Mediocre y poco cubierta (P-2)	262,5	291,7	189,6	263,0	256,7	253,0	207,0	274,5	253,6	-25,3
	Mediocre y cubierta (P-3)	270,6	319,6	262,0	288,0	285,3	276,6	226,6	295,2	288,8	-9,3
Categoría D	311,2	326,5	236,0	318,0	280,3	287,5	220,4	314,9	298,8	-21,0	
Categoría E: Hembras de más de 12 meses	Muy buena y poco cubierta (U-2)	392,2	415,3	417,4	456,0	467,9	342,9	406,8	425,3	448,8	-7,0
	Muy buena y cubierta (U-3)	387,1	419,0	412,0	446,0	464,1	337,0	403,1	430,3	428,6	-3,9
	Buena y poco cubierta (R-2)	381,6	398,2	405,2	371,0	431,2	326,1	396,1	413,8	384,9	5,3
	Buena y cubierta (R-3)	384,7	405,1	399,9	388,0	445,8	331,3	382,4	419,6	392,6	1,9
	Buena y grasa (R-4)	377,4	405,3	395,6	367,0	392,6	326,8	383,7	419,6	405,1	-2,3
	Menos buena y poco cubierta (O-2)	309,1	370,4	338,2	239,0	276,1	301,3	365,2	378,9	312,8	8,1
	Menos buena y cubierta (O-3)	324,1	386,4	345,3	323,0	306,6	311,3	343,8	393,5	345,5	-0,1
	Menos buena y grasa (O-4)	325,7	388,0	330,5			313,4	350,0	401,2	380,6	-13,1
	Categoría E	364,6	400,3	402,3	402,7	459,3	316,8	382,0	413,3	394,0	2,1
Categoría Z: Canales de machos y hembras de más de 8 y menos de 12 meses	Muy buena y poco cubierta (U-2)			420,5		508,2		409,8		441,7	-4,8
	Muy buena y cubierta (U-3)			408,2				401,1		407,6	0,1
	Buena y poco cubierta (R-2)			405,0		411,3	346,3	376,9		400,9	1,0
	Buena y cubierta (R-3)			396,0		383,2	330,1	392,9		395,8	0,1
	Menos buena y poco cubierta (O-2)			360,3		494,4	324,1	338,9	349,4	361,5	-0,3
	Menos buena y cubierta (O-3)			354,0		503,4	321,1	373,9	349,3	356,8	-0,8
	Categoría Z			383,2		475,5	327,3	360,7	349,4	384,1	-0,2

https://ec.europa.eu/agriculture/market-observatory/meat/beef/weekly-carcase-prices_en

2.- PRECIO MEDIO NACIONAL DE ANIMALES VIVOS DE LA ESPECIE BOVINA
(Commission Regulation - R 2017/1185 Art. 11 - Annex I.6)

CATEGORIA	Alemania (DE)	Irlanda (IE)	España (ES)	Francia (FR)	Italia (IT)	Polonia (PL)	Reino Unido (UK)	UE-28	% España / UE
Bovinos de mas de 6 y menos de 12 meses (Euros/kg vivo) (Media ponderada Frison y Cruzado)	1,95	2,37	2,67	2,72	2,87	2,62	2,24	2,43	9,71
Terneros de 8 días a 4 semanas (Euros/cabeza):									
· FRISON/PAIS	105,34	118,88	97,93	102,00	133,14	145,36	61,29	108,15	-9,45
· CRUZADO	179,60	197,88	199,85	235,00	272,05	190,97	214,33	218,24	-8,43

https://ec.europa.eu/agriculture/market-observatory/meat/beef/weekly-live-prices_en

Semana 14 (del 2 al 8 de abril). Año 2018

B) OVINO

PRECIOS MEDIOS NACIONALES DE LAS CANALES DE LA ESPECIE OVINA, SEGÚN MODELO DE CLASIFICACIÓN (R(CE) No 1308/2013. Annex IV. C)
(Commission Regulation - R 2017/1185 Art. 11 - Annex I.6)
(EUROS\100 kg CANAL)

CATEGORIA	Bélgica (BE)	Alemania (DE)	España (ES)	Francia (FR)	Irlanda (IE)	Italia (IT)	Holanda (NL)	Polonia (PL)	Portugal (PT)	Reino Unido (UK)	UE-28	% España / UE
Canales de Corderos Pesados (>13 kg)	583,20	567,21	519,37	664,00	534,10	538,00	510,44	356,73		620,90	597,62	-13,09
Canales de Corderos Ligeros (<13 kg)			566,39			557,00		(*)	550,00		531,12	6,64

CATEGORIA	Bulgaria (BG)	Estonia (EE)	Grecia (EL)	Croacia (HR)	Letonia (LV)	Hungría (HU)	Rumanía (RO)	Eslovenia (SI)	Eslovaquia (SK)	UE-28	% Croacia/UE
Canales de Corderos Pesados (>13 kg)		c		568,94	334,62		353,18			597,62	-4,80
Canales de Corderos Ligeros (<13 kg)	625,83	(*)	(*)	654,89	323,62	637,51	410,26	536,86	c	531,12	23,30

(*) Data unavailable

c Confidential

https://ec.europa.eu/agriculture/sheep-goats/presentations_en

C) PORCINO

PRECIOS MEDIOS NACIONALES DE LAS CANALES DE LA ESPECIE PORCINA, SEGÚN MODELO DE CLASIFICACIÓN (R(CE) No 1308/2013. Annex IV. B)
(Commission Regulation - R 2017/1185 Art. 11 - Annex I.6)
(EUROS\100 kg CANAL)

CATEGORIA	Bélgica (BE)	Alemania (DE)	España (ES)	Francia (FR)	Irlanda (IE)	Italia (IT)	Holanda (NL)	Polonia (PL)	Portugal (PT)	Reino Unido (UK)	UE-28	% España / UE
Porcino. Clase S (>60% magro)	131,60	152,38	146,08	140,00	139,65		129,51	145,96	164,00	168,21	146,14	-0,04
Porcino. Clase E (60-55% magro)	121,70	149,36	140,33	132,00	139,20	(*)	128,37	143,25	165,00	164,63	144,48	-2,87
Porcino. Clase R (50-45% magro)		119,30	147,48			195,26				136,12	166,86	-11,61
Lechones (Euros/unidad)	49,25	52,60	57,33	32,80		103,22	42,75	46,54	44,00	(*)	52,07	10,10

(*) Data unavailable

https://ec.europa.eu/agriculture/market-observatory/meat/pigmeat/statistics_en

D) POLLOS Y HUEVOS

PRECIO MEDIO NACIONAL DE CANALES DE POLLOS (65% RENDIMIENTO), Y DE HUEVOS (MEDIA DE LAS CLASES L Y M)
(Commission Regulation - R 2017/1185 Art. 11 - Annex I.8 (Eggs) y Annex I.9 (chicken))

CATEGORIA	Bélgica (BE)	Alemania (DE)	España (ES)	Francia (FR)	Irlanda (IE)	Italia (IT)	Holanda (NL)	Polonia (PL)	Portugal (PT)	Reino Unido (UK)	UE-28	% España / UE
Pollos. 65% de rendimiento (Euros/100kg canal)	167,00	271,00	158,89	230,00	96,66	212,50	c	133,94	144,00	(*)	186,18	-14,66
Huevos. Media Clases L y M (Euros/100 kg)	120,89	150,32	108,64	159,35	150,46	195,77	120,00	(*)	126,32	(*)	143,15	-24,11

(*) Data unavailable

c Confidential

https://ec.europa.eu/agriculture/poultry/presentations_en
https://ec.europa.eu/agriculture/eggs/presentations_en



GOBIERNO
DE ESPAÑA

MINISTERIO
DE AGRICULTURA Y PESCA,
ALIMENTACIÓN Y MEDIO AMBIENTE