

PRECIOS COYUNTURALES



SEMANA 20 – 2023
Del 15 al 21 de mayo



SUBSECRETARÍA

Subdirección General de Análisis, Coordinación y Estadística

sgapc@mapa.es

<https://www.mapa.gob.es/es/estadistica/temas/>

Publicación elaborada por la
Subsecretaría
Subdirección General de Análisis, Coordinación y Estadística

**MINISTERIO
DE AGRICULTURA, PESCA
Y ALIMENTACIÓN**

© Ministerio de Agricultura, Pesca y Alimentación
Secretaría General Técnica
Centro de Publicaciones
Catálogo de Publicaciones de la Administración General del Estado:
<https://cpage.mpr.gob.es/>

N.I.P.O.: 003190900

Se permite la utilización, copia o reproducción de los datos de este Boletín siempre que se cite expresamente su procedencia.

Índice:

	PÁGINA
PRECIOS MEDIOS NACIONALES.....	4
PRECIOS MEDIOS NACIONALES DE PRODUCTOS AGRÍCOLAS.....	4 - 6
PRECIOS MEDIOS NACIONALES DE PRODUCTOS GANADEROS.....	7 - 8
PRECIOS EN MERCADOS REPRESENTATIVOS DE CEREALES, VINOS Y ACEITES.....	9
PRECIOS MEDIOS EN MERCADOS REPRESENTATIVOS DE CEREALES.....	9 - 11
PRECIOS MEDIOS EN MERCADOS REPRESENTATIVOS DE VINOS.....	12
PRECIOS MEDIOS EN MERCADOS REPRESENTATIVOS DE ACEITES.....	13
PRECIOS DE PRODUCCIÓN DE FRUTAS Y HORTALIZAS EN EL MERCADO INTERIOR.....	14
PRECIOS DE PRODUCCIÓN EN EL MERCADO INTERIOR: FRUTAS.....	14
PRECIOS DE PRODUCCIÓN EN EL MERCADO INTERIOR: PRODUCTOS HORTÍCOLAS.....	16 - 17
PRECIOS REPRESENTATIVOS DE PRODUCTOS GANADEROS.....	18
PRECIOS REPRESENTATIVOS DE PRODUCTOS GANADEROS: BOVINO.....	18
PRECIOS REPRESENTATIVOS DE PRODUCTOS GANADEROS: OVINO.....	19
PRECIOS REPRESENTATIVOS DE PRODUCTOS GANADEROS: PORCINO.....	20 - 21



1. PRECIOS MEDIOS NACIONALES

1.1. PRECIOS MEDIOS NACIONALES DE PRODUCTOS AGRÍCOLAS

1.1.1. Precios Medios Nacionales de Cereales, Arroz, Oleaginosas, Tortas, Proteicos, Vinos y Aceites.					
PRODUCTOS AGRÍCOLAS (especificaciones)		Semana 19 08/05-14/05 2023	Semana 20 15/05-21/05 2023	Variación semanal euros	Variación semanal %
CEREALES					
(1)	Trigo blando panificable (€/t)	279,85	277,74	-2,11	-0,75
(1)	Trigo duro (€/t)	380,00	380,00	0,00	0,00
(1)	Cebada pienso (€/t)	265,21	262,05	-3,16	-1,19
(1)	Cebada malta (€/t)	272,08	269,86	-2,22	-0,82
(1)	Maíz grano (€/t)	276,20	272,93	-3,27	-1,18
ARROZ					
(2)	Arroz cáscara japónica (€/t)	641,37	641,37	0,00	0,00
(2)	Arroz cáscara índica (€/t)	559,36	559,36	0,00	0,00
(3)	Arroz blanco japónica (€/t)	1.145,90	1.145,90	0,00	0,00
(3)	Arroz blanco índica (€/t)	677,85	677,85	0,00	0,00
(3)	Arroz blanco vaporizado (€/t)	708,94	708,94	0,00	0,00
(3)	Arroz partido (€/t)	420,85	420,85	0,00	0,00
SEMILLAS OLEAGINOSAS					
(4)	Pipa de girasol alto oleico (€/t)	616,07	612,72	-3,35	-0,54
(4)	Pipa de girasol convencional (€/t)	556,29	552,94	-3,35	-0,60
(4)	Colza (€/t)	515,09	499,42	-15,67	-3,04
TORTAS DE GIRASOL Y SOJA					
(9)	Torta de girasol. 34%-36% proteína (€/t)	306,38	305,98	-0,40	-0,13
(9)	Torta de soja. 44%-47% proteína (€/t)	503,74	492,20	-11,54	-2,29
PROTEICOS					
(10)	Alfalfa. Balas 1ª Cat. 16,5%-18% proteína (€/t)	364,87	370,93	6,06	1,66
(10)	Alfalfa. Pellets estándar. 14%-16% proteína (€/t)	324,62	325,37	0,75	0,23
(4)	Guisantes secos (€/t)	383,76	382,20	-1,56	-0,41
(2)	Lentejas (€/t)	776,28	776,28	0,00	0,00
(2)	Garbanzos (€/t)	757,47	757,59	0,12	0,02
(2)	Habas secas (€/t)	401,43	395,80	-5,63	-1,40
VINOS					
(5)	Vino blanco sin DOP/IGP (€/hectolitro)	34,97	35,99	1,02	2,92
(5)	Vino tinto sin DOP/IGP, 12 p. color (€/hectolitro)	37,99	38,41	0,42	1,11
ACEITE DE OLIVA Y ORUJO					
(6)	Aceite de oliva virgen extra < 0,8º (€/100 kg)	570,45	586,21	15,76	2,76
(6)	Aceite de oliva virgen, de 0,8º a 2º (€/100 kg)	539,91	543,49	3,58	0,66
(6)	Aceite de oliva lampante > 2º (€/100 kg)	527,21	535,04	7,83	1,49
(7)	Aceite de oliva refinado (€/100 kg)	513,57	524,42	10,85	2,11
(8)	Aceite de orujo de oliva crudo (€/100 kg)	205,73	206,88	1,15	0,56
(7)	Aceite de orujo de oliva refinado (€/100 kg)	287,19	286,50	-0,69	-0,24
ACEITE DE GIRASOL					
(7)	Aceite de girasol refinado convencional (€/100 kg)	121,39	119,90	-1,49	-1,23
(7)	Aceite de girasol refinado alto oleico (€/100 kg)	143,32	142,51	-0,81	-0,57
ACEITE DE SOJA					
(7)	Aceite refinado de soja (€/100 kg)	110,43	106,47	-3,96	-3,58

Posición comercial:

- (1) Salida de almacén cargado o entregado al transformador después de intermediario; (2) Granel sobre almacén agricultor/cooperativa
 (3) Salida granel industria; (4) Almacén comprador mayorista; (5) Salida bodega; (6) Salida almazara; (7) Salida industria refinadora
 (8) Salida industria extractora; (9) Salida industria molturadora; (10) Salida industria deshidratadora; (11) Entrada a entamadora

COMENTARIOS DE MERCADO

- **CEREALES** (▼): Descensos en casi todos los productos de referencia de este apartado esta semana: **cebas**: **malta** (-0,82 %) y **pienso** (-1,19 %), **trigo blando** (-0,75 %) y **maíz grano** (-1,18 %). Repite cotización el **trigo duro**.
- **ARROZ** (=): Sigue la estabilidad en los precios medios nacionales, pues se repiten las cotizaciones de todos los productos.
- **SEMILLAS OLEAGINOSAS** (▼): Bajadas en el precio medio nacional de las pipas de girasol, tanto de las **alto oleico** (-0,54 %) como de las **girasol convencional** (-0,60 %). Descenso más importante aún para la **semilla de colza** (-3,04 %).
- **TORTAS DE GIRASOL Y SOJA** (▼): Descensos también del precios medio de la **torta de soja** (-2,29 %), y, menos acusado, de la de **girasol** (-0,13 %).
- **PROTEICOS** (▲▼): Diversidad de tendencias en los distintos productos de esta apartado, con variaciones, en general, de baja intensidad. Suben los precios medios de la **alfalfa: balas** (1,66 %) y **pellets** (0,23 %). Descienden los de **guisantes** (-0,41 %) y **habas** (-1,40 %). No varían los de **garbanzos** (0,02 %) y **lentejas** (0,00 %).
- **VINOS** (▲): La cotización media del **vino tinto sin DOP/IGP** asciende un 1,11 %; mismo comportamiento en la del **blanco**, que sube de forma más significativa (2,92 %).
- **ACEITE DE OLIVA Y ORUJO** (▲▼): De nuevo, en general, cotizaciones al alza en este sector, con subidas del **aceite de oliva virgen extra** (2,76 %), del **refinado** (2,11 %), del **lampante** (1,49 %), del **virgen** (0,66 %) y del **aceite de orujo crudo** (0,56 %). El **aceite de orujo refinado** es el único que ve bajar su cotización (-0,24 %).
- **ACEITE DE GIRASOL** (▼): Descienden, tanto el **refinado convencional** (-1,23 %), como el **refinado alto oleico** (-0,57%).
- **ACEITE DE SOJA** (▼): Esta semana, cambia la tendencia y baja el precio medio del **aceite de soja** (-3,58 %).

1.1.2. Precios Medios Nacionales en Origen de Frutas y Hortalizas				
PRODUCTOS AGRÍCOLAS (especificaciones)	Semana 19 08/05-14/05 2023	Semana 20 15/05-21/05 2023	Variación semanal euros	Variación semanal %
FRUTAS				
(1) Limón (C/100 kg)	50,37	50,44	0,06	0,13
(1) Naranja Grupo Blancas (C/100 kg)	47,57	50,82	3,25	6,84
(1) Naranja Valencia Late (C/100 kg)*	47,09	50,30	3,21	6,81
(1) Manzana Fuji (C/100 kg)*	67,39	67,39	0,00	0,00
(1) Manzana Gala (C/100 kg)*	75,00	75,00	0,00	0,00
(1) Manzana Golden (C/100 kg)*	72,11	72,42	0,30	0,42
(1) Manzana Granny Smith (C/100 kg)*	61,72	59,52	-2,20	-3,57
(1) Manzana Red Delicious y demás var. rojas (C/100 kg)*	65,67	66,35	0,68	1,04
(1) Pera Blanquilla (C/100 kg)	75,48	75,48	0,00	0,00
(1) Pera Conferencia (C/100 kg)	74,94	74,94	0,00	0,00
(1) Albaricoque (C/100 kg)	112,73	94,63	-18,10	-16,06
(1) Cereza (C/100 kg)	297,89	253,89	-44,00	-14,77
(1) Ciruela (C/100 kg)	100,00	102,59	2,59	2,59
(1) Melocotón carne amarilla (C/100 kg)*	118,05	111,87	-6,18	-5,24
(1) Nectarina carne amarilla (C/100 kg)*	133,36	122,11	-11,25	-8,44
(1) Nectarina carne blanca (C/100 kg)*	154,34	138,20	-16,14	-10,46
(1) Aguacate (C/100 kg)	357,70	367,57	9,87	2,76
(1) Níspero (C/100 kg)	109,52	110,85	1,32	1,21
(1) Plátano (C/100 kg)*	23,24	22,86	-0,38	-1,64
HORTALIZAS				
(1) Acelga (C/100 kg)	54,83	58,13	3,30	6,02
(1) Ajo (C/100 kg)	107,95	107,23	-0,72	-0,67
(1) Alcachofa (C/100 kg)	62,32	67,95	5,63	9,04
(1) Berenjena (C/100 kg)	49,49	56,64	7,15	14,44
(1) Brócoli (C/100 kg)	63,74	62,81	-0,92	-1,45
(1) Calabacín (C/100 kg)	34,47	48,90	14,43	41,86
(1) Cebolla (C/100 kg)	50,43	49,71	-0,71	-1,41
(1) Champiñón (C/100 kg)	174,31	174,08	-0,23	-0,13
(1) Coliflor (C/100 kg)	72,25	64,68	-7,56	-10,47
(1) Col Repollo de hoja lisa (C/100 kg)	48,19	48,22	0,03	0,07
(1) Escarola (C/100ud)	54,90	54,90	0,00	0,00
(1) Espárrago (C/100 kg)	192,34	185,75	-6,60	-3,43
(1) Fresa (C/100 kg)	150,96	161,34	10,38	6,88
(1) Haba verde (C/100 kg)	66,89	67,81	0,93	1,39
(1) Judía verde tipo plana (C/100 kg)	158,26	153,80	-4,46	-2,82
(1) Lechuga Romana (C/100 ud)	32,85	29,55	-3,30	-10,03
(1) Melón Piel de Sapo (C/100 kg)	82,64	57,31	-25,32	-30,64
(1) Pepino (C/100 kg)	21,81	18,67	-3,15	-14,42
(1) Pimiento verde tipo italiano (C/100 kg)	66,59	64,76	-1,84	-2,76
(1) Puerro (C/100 kg)	75,14	77,53	2,39	3,18
(1) Sandía (C/100 kg)	44,88	35,97	-8,91	-19,84
(1) Tomate cereza (C/100 kg)*	138,59	111,63	-26,97	-19,46
(1) Tomate racimo (C/100 kg)*	46,96	49,48	2,52	5,37
(1) Tomate redondo liso (C/100 kg)*	62,65	50,70	-11,96	-19,08
(1) Zanahoria (C/100 kg)	34,68	34,48	-0,21	-0,60
(1) Patata (C/100 kg)	67,51	63,06	-4,45	-6,59

Posición comercial:

(1) Granel: En árbol, finca, almacén agricultor, alhóndiga, lonja, etc. En cítricos y uva de mesa, los precios se dan "en árbol" y "en cepa" respectivamente. Los precios del plátano, por las peculiaridades de su comercialización, son estimados a partir de las cotizaciones obtenidas y contrastadas por la organización de productores (OP), en la posición comercial "venta en verde al madurador".

*Precios notificados a la Comisión Europea (art. 11 y anexo I.5.c del Reglamento de Ejecución (UE) 2017/1185).

COMENTARIOS DE MERCADO

• **CÍTRICOS (▲):** Fin de campaña para las **naranjas grupo Navel** en esta posición comercial; las **naranjas Blancas** (6,84 %) vuelven a ver incrementadas sus cotizaciones medias en árbol. Ligero repunte del precio medio del **limón** (0,13 %).

• **FRUTA DE PEPITA (▲▼):** Sin variaciones en la mayoría de las variedades en seguimiento de este sector; en **manzanas**, suben **rojas** (1,04 %) y **Golden** (0,42 %) y baja **Granny Smith** (-3,57 %). No se mueven las **peras**.

• **FRUTA DE HUESO (▼):** Siguen de descendiendo los precios medios en este apartado a medida que entran nuevos mercados en producción y se va incrementando la oferta: **albaricoque** (-16,06 %), **cereza** (-14,77 %), **nectarinas: carne blanca** (-10,46 %) y **carne amarilla** (-8,44 %) y **melocotón de carne amarilla** (-5,24 %). Leve incremento en la **ciruela** (2,59 %). En general, se observan niveles de cotización algo por encima de los de la pasada campaña a estas alturas, más claramente en melocotones y nectarinas.

• **OTRAS FRUTAS (▲▼):** Movimientos de escasa intensidad esta semana: al alza los precios medios del **aguacate** (2,76 %) y **níspero** (1,21 %) y, de nuevo, estabilidad en niveles muy bajos del **plátano** (-1,64 %), cuya cotización media desciende ligeramente en esta ocasión debido a la variación de cantidades por categorías.

• **HORTALIZAS (▼▲):** Siguen siendo manifiestamente más los hortícolas que ven descender sus cotizaciones medias que aquéllos que experimentan incrementos, pese a que **calabacín** (41,86 %) y **berenjena** (14,44 %) mantienen su línea de recuperación de las últimas semanas. Las bajadas más relevantes vuelven a corresponder a **melón Piel de Sapo** (-30,64 %) y **sandía** (-19,84 %), en el comienzo de sus campañas, seguidas por las de los **tomates cereza** (-19,46 %) y **redondo liso** (-19,46 %), el **pepino** (-14,42 %), la **coliflor** (-10,47 %) y la **lechuga romana** (-10,03 %). Se acentúa levemente la caída en el precio medio de la **patata** (-6,59 %).

1.1.3. Precios Medios Nacionales de Productos Agrícolas: Gráficos

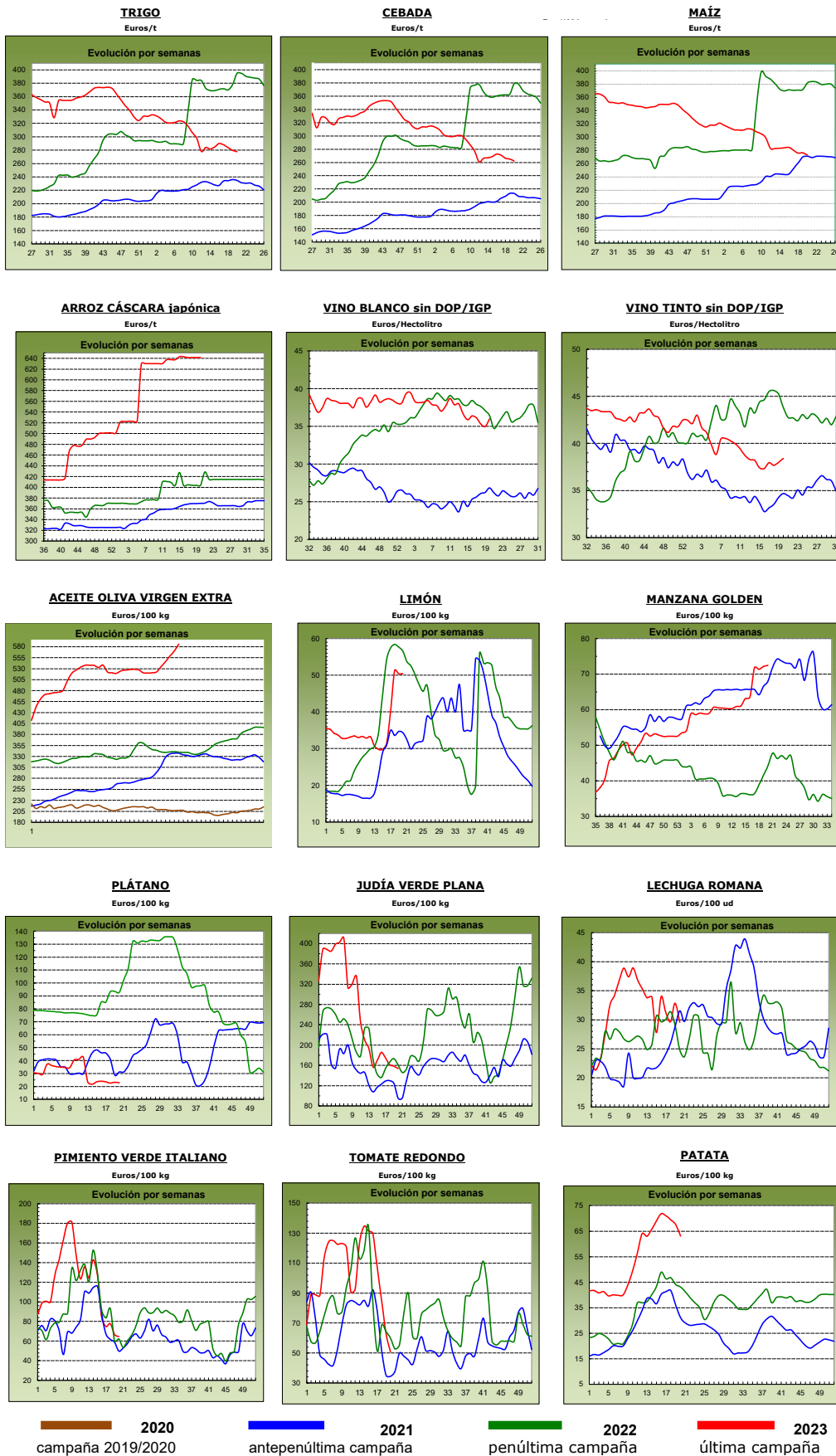

1.2. PRECIOS MEDIOS NACIONALES DE PRODUCTOS GANADEROS

1.2.1. Precios Medios Nacionales de Productos Ganaderos					
PRODUCTOS GANADEROS (especificaciones)		Semana 19 08-14/05 2023	Semana 20 15-21/05 2023	Variación semanal euros	Variación semanal %
VACUNO					
(1)	Ternera, 180-300 kilos (€/100 kg canal)	510,63	509,87	-0,76	-0,15
(1)	Machos de 12 a 24 meses (Clase R) (€/100 kg canal)	532,89	531,50	-1,39	-0,26
(1)	Animales de 8 a 12 meses (Clase R) (€/100 kg canal)	542,11	547,06	4,95	0,91
(1)	Bovino vivo, conjunto categorías (€/100 kg vivo)	271,96	271,17	-0,79	-0,29
CORDERO					
(1)	Corderos 9-19 kilos (€/100 kg canal)	785,02	784,12	-0,90	-0,11
(1)	Corderos 12-16 kilos (€/100 kg canal)	750,72	749,72	-1,00	-0,13
(1)	Corderos Ligeros (12-13 kilos) (€/100 kg canal)	757,61	757,40	-0,21	-0,03
(1)	Corderos Pesados (13-16 kilos) (€/100 kg canal)	743,84	742,04	-1,80	-0,24
PORCINO					
(1)	Porcino >60% magro (Clase S) (€/100 kg canal)	253,79	257,08	3,29	1,30
(1)	Porcino 60-55% magro (Clase E) (€/100 kg canal)	247,11	247,06	-0,05	-0,02
(1)	Porcino 55-50% magro (Clase U) (€/100 kg canal)	255,17	255,04	-0,13	-0,05
(1)	Porcino 50-45% magro (Clase R) (€/100 kg canal)	250,11	248,74	-1,37	-0,55
(1)	Lechon 20 kg (€/unidad)	100,74	99,90	-0,84	-0,83
POLLO					
(2)	Pollo, media de canales del 83% y 65% rdto. (€/100 kg canal)	245,33	245,33	0,00	0,00
(2)	Pollo P10 (83% rdto.) (€/100 kg canal)	194,08	194,08	0,00	0,00
(2)	Pollo P90 (65% rdto.) (€/100 kg canal)	249,24	249,24	0,00	0,00
HUEVOS					
(3)	Huevos Tipo Jaula, media Clase L y M (€/100 kg)	230,52	228,91	-1,61	-0,70
(3)	Huevos Tipo Jaula - Clase L (€/docena)	1,82	1,81	-0,01	-0,55
(3)	Huevos Tipo Jaula - Clase M (€/docena)	1,67	1,65	-0,02	-1,20
(3)	Huevos Tipo Suelo media Clase L y M (€/100 kg)	249,57	248,54	-1,03	-0,41
(3)	Huevos Tipo Suelo - Clase L (€/docena)	1,97	1,95	-0,02	-1,02
(3)	Huevos Tipo Suelo - Clase M (€/docena)	1,81	1,81	0,00	0,00
(3)	Huevos Tipo Campero, media Clase L y M (€/100 kg)	265,23	265,23	0,00	0,00
(3)	Huevos Tipo Campero- Mezcla Clase L y M (€/docena)	2,01	2,01	0,00	0,00
CONEJO					
(4)	Conejo 1,8-2,2 kilo, vivo (€/100 kg)	243,92	244,53	0,61	0,25
LECHE Y PRODUCTOS LÁCTEOS					
(6)	Suero de leche en polvo (€/100 kg)	72,16	70,88	-1,28	-1,77
(6)	Mantequilla sin sal (formato 25 kg) (€/100 kg)	539,24	528,73	-10,51	-1,95
(5)	Leche cruda de vaca (€/100 kg). Fuente: INFOLAC	Precio marzo 2023: 57,77 €/100 kg			
MIEL Y PRODUCTOS APÍCOLAS					
(7)	Miel multifloral a granel (€/100 kg)	Precio marzo 2023: 340,79 €/100 kg			
(7)	Miel multifloral envasada (€/100 kg)	Precio marzo 2023: 600,54 €/100 kg			
(7)	Polen a granel (€/100 kg)	Precio marzo 2023: 631,33 €/100 kg			
(7)	Polen envasado (€/100 kg)	Precio marzo 2023: 1.115,91 €/100 kg			

Posición comercial:

(1) Entrada matadero; (2) Salida muelle matadero; (3) Salida muelle centro de embalaje; (4) Salida granja;
 (5) Precio pagado al ganadero; (6) Precio franco fábrica sin impuestos ni costes; (7) Venta a la industria o mayorista

COMENTARIOS DE MERCADO

• **VACUNO** (▼▲): En los precios de las **canales de vacuno** se anotan variaciones negativas del -0,15 % para las terneras y del -0,26 % para los machos 12-24 meses. Bajan también los **animales vivos** (-0,29 %). Por el contrario, se registra un incremento (0,91 %) en las canales de los animales 8-12 meses.

• **OVINO** (▼): Leve descenso (-0,13 %) de la media de las diferentes clasificaciones de las **canales de los corderos**.

• **PORCINO** (▲=▼): En las **canales de porcino de capa blanca** diversidad de tendencias en función de las clases consideradas, con subidas del 1,30 % en las canales de mayor contenido magro (S), estabilidad en las clases E y U y bajadas (-0,55 %) en la Clase R. Se mantienen estables esta semana las cotizaciones de los **porcinos cebados**. Los precios de los **lechones base 20 kg** (▼) registran un descenso semanal (-0,83 %).

• **POLLOS** (=): Sin variación en los precios nacionales de las **canales de pollo**.

• **HUEVOS** (▼=): Para Los precios de los huevos **tipo jaula** y **tipo suelo** se anotan bajadas del -0,70 % y del -0,41 %, respectivamente. Sin variaciones en los **tipo campero**.

• **CONEJO** (▲): Leve incremento (0,25 %) en el precio medio nacional del **conejo vivo de granja**.

• **PRODUCTOS LÁCTEOS** (▼): El precio del **suero de leche en polvo** baja un -1,77 % esta semana. Igual tendencia se observa para el precio de la **mantequilla sin sal** (-1,95 %).

• **MIEL Y POLEN** (▼): En el mes de marzo, se registraron bajadas de precios tanto en la miel como en el polen. Los descensos de las cotizaciones mensuales fueron del -1,18 % en la **miel multifloral a granel** y del -1,71 % en la **miel multifloral envasada**. En el polen, las bajadas fueron más significativas: de hasta el -20,87 % en los precios del **polen a granel** y del -8,58 % en los del **polen envasado**.

1.2.2. Precios Medios Nacionales de Productos Ganaderos: Gráficos

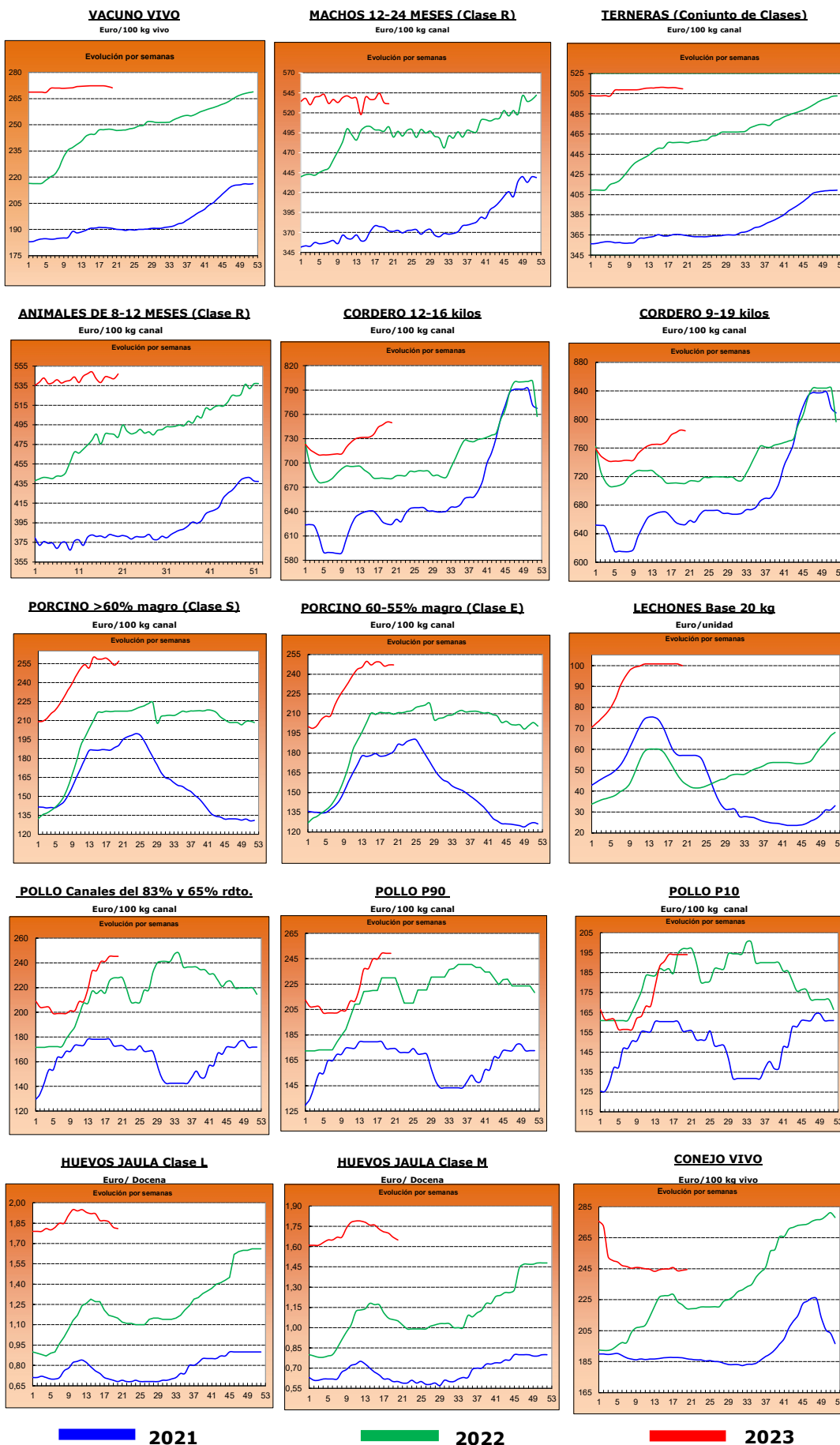

2.- PRECIOS EN MERCADOS REPRESENTATIVOS DE CEREALES, ALFALFA, ARROZ, VINOS, ACEITES Y SEMILLA DE GIRASOL

2.1. PRECIOS EN MERCADOS REPRESENTATIVOS DE CEREALES, ALFALFA Y ARROZ

2.1.1. Precios Medios en Mercados Representativos: Trigo y Alfalfa

Precios en Euro/Tonelada

REGLAMENTO (UE) 2017/1185 DE LA COMISION. Artículo 11, Anexo I. 1. (trigo); Artículo 12 (a), Anexo II.2 (alfalfa)

TRIGO: Salida de almacén cargado o entregado al transformador después de intermediario. Mercancía nacional y/o importada.

ALFALFA: Salida industria deshidratadora

PRODUCTO	MERCADO REPRESENTATIVO	Semana 19 08/05-14/05 2023	Semana 20 15/05-21/05 2023	Variación €
Trigo Blando Panificable	Albacete	272,60	271,60	-1,00
	Ávila	282,00	281,00	-1,00
	Barcelona	290,00	290,00	0,00
	Burgos	274,18	273,90	-0,28
	Cádiz	275,00	270,00	-5,00
	Ciudad Real	357,00	357,00	0,00
	Cuenca	283,00	278,00	-5,00
	Guadalajara	278,00	270,00	-8,00
	Huesca	272,00	270,00	-2,00
	León	285,20	285,00	-0,20
	Lérida	265,00	265,00	0,00
	Madrid	285,00	280,00	-5,00
	Murcia	265,00	262,00	-3,00
	Navarra	282,00	278,00	-4,00
	Palencia	278,60	277,00	-1,60
	Pontevedra	280,00	280,00	0,00
	Salamanca	285,60	284,80	-0,80
	Segovia	277,20	268,80	-8,40
	Sevilla	270,00	265,00	-5,00
	Soria	274,00	268,60	-5,40
Tarragona	270,00	270,00	0,00	
Toledo	289,00	289,00	0,00	
Valladolid	281,60	281,14	-0,46	
Zamora	287,80	287,20	-0,60	
Zaragoza	283,00	282,00	-1,00	
Trigo Duro	Córdoba	380,00	380,00	0,00
	Toledo	402,00	402,00	0,00
Alfalfa Balas	Albacete	348,00	348,00	0,00
	Burgos	345,00	395,00	50,00
	Córdoba	258,00	258,00	0,00
	Huesca	380,00	380,00	0,00
	León	360,00	420,00	60,00
	Lérida	345,19	350,19	5,00
	Navarra	377,50	377,50	0,00
	Palencia	328,00	390,00	62,00
	Sevilla	265,00	275,00	10,00
	Teruel	340,00	340,00	0,00
	Toledo	441,00	441,00	0,00
	Valladolid	320,00	320,00	0,00
	Zamora	400,00	400,00	0,00
Zaragoza	376,67	380,00	3,33	
Alfalfa Pellets	Albacete	328,00	328,00	0,00
	Burgos	345,00	345,00	0,00
	Córdoba	262,00	262,00	0,00
	Huesca	323,50	323,50	0,00
	Lérida	308,50	308,50	0,00
	Navarra	349,00	349,00	0,00
	Palencia	332,00	395,00	63,00
	Sevilla	250,00	260,00	10,00
	Toledo	450,00	450,00	0,00
	Valladolid	360,00	360,00	0,00
	Zamora	348,00	344,70	-3,30
	Zaragoza	332,00	332,00	0,00

2.1.2. Precios Medios en Mercados Representativos: Cebada

Precios en Euro/Tonelada

REGLAMENTO (UE) 2017/1185 DE LA COMISION. Artículo 11, Anexo I. 1.

Salida de almacén cargado o entregado al transformador después de intermediario. Mercancía nacional y/o importada.

PRODUCTO	MERCADO REPRESENTATIVO	Semana 19 08/05-14/05 2023	Semana 20 15/05-21/05 2023	Variación €
Cebada Pienso	Albacete	257,80	255,70	-2,10
	Ávila	264,00	263,00	-1,00
	Burgos	255,00	258,00	3,00
	Ciudad Real	280,60	275,60	-5,00
	La Coruña	255,00	255,00	0,00
	Cuenca	260,00	258,00	-2,00
	Granada	260,00	255,00	-5,00
	Guadalajara	260,00	248,00	-12,00
	Huesca	265,00	262,00	-3,00
	León	275,00	275,00	0,00
	Lérida	270,00	255,00	-15,00
	Murcia	245,00	245,00	0,00
	Palencia	264,00	260,00	-4,00
	Salamanca	270,00	269,00	-1,00
	Segovia	260,00	255,00	-5,00
	Soria	265,00	260,00	-5,00
	Teruel	273,00	272,00	-1,00
	Toledo	269,00	266,40	-2,60
	Valladolid	268,00	270,00	2,00
Zamora	270,00	270,00	0,00	
Zaragoza	273,00	272,00	-1,00	
Cebada Malta	Albacete	268,00	266,00	-2,00
	Burgos	261,92	263,58	1,66
	Ciudad Real	285,60	279,60	-6,00
	Cuenca	270,00	266,00	-4,00
	Guadalajara	266,40	256,00	-10,40
	Huesca	272,00	272,00	0,00
	Madrid	--	255,00	--
	Navarra	277,00	275,00	-2,00
	Palencia	269,20	266,00	-3,20
	Salamanca	276,20	275,40	-0,80
	Segovia	266,20	260,20	-6,00
	Soria	268,80	270,60	1,80
	Teruel	280,00	278,00	-2,00
	Toledo	278,00	275,00	-3,00
	Valladolid	271,34	271,66	0,32
	Zamora	275,40	273,60	-1,80
	Zaragoza	280,00	278,00	-2,00

2.1.3. Precios Medios en Mercados Representativos: Maíz y Arroz

Precios en Euro/Tonelada

REGLAMENTO (UE) 2017/1185 DE LA COMISION. Artículo 11, Anexo I. 1. Cereales y 2 Arroz

Maíz grano: precios salida de almacén cargado. Mercancía nacional y/o importada.

Arroz cáscara precios salida almacén agricultor o en cooperativa, y arroz blanco precios salida industria

PRODUCTO	MERCADO REPRESENTATIVO	Semana 19 08/05-14/05 2023	Semana 20 15/05-21/05 2023	Variación €
Maiz Grano	Albacete	268,60	266,40	-2,20
	Badajoz	310,00	300,00	-10,00
	Cáceres	310,00	300,00	-10,00
	Ciudad Real	288,00	282,00	-6,00
	La Coruña	258,00	258,00	0,00
	Gerona	272,00	272,00	0,00
	Huesca	266,00	262,00	-4,00
	León	268,60	268,00	-0,60
	Lérida	262,00	258,00	-4,00
	Madrid	285,00	280,00	-5,00
	Navarra	276,00	273,00	-3,00
	Pontevedra	258,00	258,00	0,00
	Salamanca	276,80	276,00	-0,80
	Toledo	284,80	283,20	-1,60
	Valladolid	272,34	272,14	-0,20
Zamora	271,40	271,00	-0,40	
Zaragoza	278,00	280,00	2,00	
Arroz cáscara (Indica)	Cádiz	348,00	348,00	0,00
	Sevilla	584,50	584,50	0,00
	Valencia	595,00	595,00	0,00
Arroz cáscara (Japónica)	Huesca	500,00	500,00	0,00
	Sevilla	600,50	600,50	0,00
	Tarragona	660,00	660,00	0,00
	Valencia	690,00	690,00	0,00
	Zaragoza	480,00	480,00	0,00
Arroz blanco (Indica)	Sevilla	611,00	611,00	0,00
	Valencia	1150,00	1150,00	0,00
Arroz blanco (Japónica)	Sevilla	993,00	993,00	0,00
	Tarragona	1250,00	1250,00	0,00
	Valencia	1230,00	1230,00	0,00
Arroz blanco vaporizado	Valencia	1075,00	1075,00	0,00
Arroz partido	Sevilla	318,56	318,56	0,00
	Tarragona	525,00	525,00	0,00
	Valencia	515,00	515,00	0,00

2.2. PRECIOS EN MERCADOS REPRESENTATIVOS DE VINOS
--

R. EJECUCIÓN (UE) 2017/1185 DE LA COMISION. Artículo 11, Anexo II. 3.

En €/hectólitro, salida bodega, a granel, pago al contado sin I. V. A.

PRODUCTO	MERCADO REPRESENTATIVO	Semana 19 08/05-14/05 2023	Semana 20 15/05-21/05 2023	Variación €
Vino Blanco sin DOP/IPG	Albacete	56,85	54,56	-2,29
	Badajoz	36,28	38,02	1,74
	Ciudad Real	33,30	34,58	1,28
	Cuenca	28,10	29,26	1,16
	Toledo	33,07	34,06	0,99
Vino Tinto sin DOP / IPG	Precio de vino tinto referido al producto de 12 puntos de color			
	Albacete	43,73	45,79	2,06
	Badajoz	35,03	35,09	0,06
	Ciudad Real	32,55	33,14	0,59
	Cuenca	35,40	36,89	1,49
	Murcia	40,29	38,51	-1,78
	Toledo	45,22	43,84	-1,38
	Valencia	33,38	32,03	-1,35

2.3. PRECIOS EN MERCADOS REPRESENTATIVOS DE ACEITES Y SEMILLAS DE GIRASOL

Aceites. Precios salida almazara/orujera/refinadora, en €/100 kg, sin I.V.A. Rgto. 2017/1185. Art.11. Anexo I.3.

Semilla de girasol. Precios en almacén del comprador mayorista, en €/100 kg, sin I.V.A. Rgto 2017/1185. Art. 8

PRODUCTO Y ESPECIFICACIONES	MERCADO REPRESENTATIVO	Semana 19 08/05-14/05 2023	Semana 20 15/05-21/05 2023	Variación €
ACEITE DE OLIVA VIRGEN EXTRA Menos de 0,8°	Albacete	595,00	600,00	5,00
	Almería	580,00	590,00	10,00
	Badajoz	570,00	574,67	4,67
	Cáceres	530,00	530,00	0,00
	Cádiz	575,00	588,00	13,00
	Ciudad Real	559,00	577,50	18,50
	Córdoba	561,00	585,00	24,00
	Cuenca	582,50	597,50	15,00
	Granada	575,00	588,50	13,50
	Huelva	575,00	585,00	10,00
	Jaén	580,00	591,50	11,50
	Málaga	572,00	587,50	15,50
	Murcia	570,00	600,00	30,00
	Sevilla	564,50	584,50	20,00
Tarragona	630,00	635,00	5,00	
Toledo	567,50	587,50	20,00	
ACEITE DE OLIVA VIRGEN De 0,8° a 2°	Albacete	560,00	575,00	15,00
	Badajoz	538,33	538,33	0,00
	Cáceres	505,00	550,00	45,00
	Cádiz	542,00	542,00	0,00
	Ciudad Real	526,00	532,00	6,00
	Córdoba	537,50	540,00	2,50
	Cuenca	560,00	570,00	10,00
	Granada	537,50	545,00	7,50
	Huelva	555,00	555,00	0,00
	Jaén	542,50	545,00	2,50
	Málaga	538,00	545,00	7,00
	Murcia	555,00	555,00	0,00
	Sevilla	527,50	535,00	7,50
	Tarragona	590,00	595,00	5,00
Toledo	539,00	549,00	10,00	
ACEITE DE OLIVA LAMPANTE Más de 2°	Albacete	540,00	560,00	20,00
	Badajoz	518,67	523,67	5,00
	Cáceres	475,00	475,00	0,00
	Cádiz	530,00	540,00	10,00
	Ciudad Real	511,50	526,50	15,00
	Córdoba	526,00	535,00	9,00
	Cuenca	550,00	565,00	15,00
	Granada	525,00	538,50	13,50
	Huelva	520,00	535,00	15,00
	Jaén	532,50	539,00	6,50
	Málaga	522,00	534,00	12,00
	Murcia	540,00	540,00	0,00
	Sevilla	515,00	526,50	11,50
	Tarragona	480,00	492,50	12,50
Toledo	529,00	540,00	11,00	
ACEITE DE OLIVA REFINADO	Córdoba	506,00	506,00	0,00
	Jaén	509,00	549,00	40,00
	Sevilla	515,00	520,00	5,00
	Tarragona	547,50	575,00	27,50
ACEITE DE ORUJO DE OLIVA CRUDO	Córdoba	193,50	193,50	0,00
	Jaén	205,00	210,00	5,00
	Málaga	213,00	213,00	0,00
	Sevilla	213,50	213,00	-0,50
	Tarragona	220,00	220,00	0,00
	Toledo	210,00	215,00	5,00
ACEITE DE ORUJO DE OLIVA REFINADO	Sevilla	286,50	285,50	-1,00
PIPA DE GIRASOL Alto oleico	Centro	683,19	683,19	0,00
	Norte	666,92	666,92	0,00
	Sur	522,02	512,96	-9,06
PIPA DE GIRASOL Convencional	Centro	593,56	593,56	0,00
	Norte	596,51	596,51	0,00
	Sur	489,16	480,10	-9,06

3. PRECIOS DE PRODUCCIÓN DE FRUTAS Y HORTALIZAS EN EL MERCADO INTERIOR

3.1. PRECIOS DE PRODUCCIÓN EN EL MERCADO INTERIOR FRUTAS

3.1.1. Precios de Producción de Frutas en el Mercado Interior:

Precios diarios y Precios Medios Ponderados Semanales en mercados representativos provinciales.

Precios a la salida del centro de acondicionamiento de productos seleccionados, embalados y, en su caso, en palés (€/100 kg peso neto)

CÍTRICOS

PRODUCTO	MERCADO	VARIEDAD O TIPO	CAT.	CALIBRE	DÍA/MES							
					15/5	16/5	17/5	18/5	19/5	20/5	21/5	PMPS
LIMÓN	Alicante	Verna	I	3-4	129,00	129,00	130,00	131,00	129,00	--	--	129,61
	Málaga	Verna	I	3-4	118,65	120,51	119,62	119,58	118,60	--	--	119,39
	Murcia	Verna	I	3-4	139,00	140,00	140,00	138,00	139,00	--	--	139,20
MANDARINA	Valencia	Nadorcott	I	1-2	166,83	166,16	168,31	171,63	169,43	171,93	174,57	168,53
	Castellón	Ortanique	I	1-2	126,01	126,01	126,01	126,01	117,27	--	--	123,87
	Valencia	Ortanique	I	1-2	120,92	124,53	124,41	121,82	124,49	124,74	126,89	125,30
NARANJA	Valencia	Barberina	I	3-6	106,82	102,26	114,99	118,45	114,08	114,45	116,24	112,61
	Valencia	Navel Lane Late	I	3-6	90,62	89,38	89,85	88,78	88,95	112,21	94,03	90,27
	Castellón	Navel Powel	I	3-6	77,10	77,10	77,10	77,10	77,10	--	--	77,10
	Valencia	Navel Powel	I	3-6	96,92	97,69	100,25	93,08	97,80	95,06	96,74	96,59
	Valencia	Sanguinelli	I	3-6	--	121,00	--	121,00	121,47	--	--	121,22
	Valencia	Valencia Delta seedless	I	3-6	--	--	--	--	--	--	91,64	91,64
	Castellón	Valencia Late	I	3-6	--	--	--	--	88,78	--	--	88,78
	Sevilla	Valencia Late	I	3-6	90,00	90,00	90,00	90,00	90,00	--	--	90,00
	Valencia	Valencia Late	I	3-6	98,16	97,66	101,11	98,30	92,08	95,35	95,59	92,95
	Valencia	Valencia Midknight	I	3-6	--	--	--	106,30	103,93	111,65	97,67	106,63

FRUTAS DE PEPITA

PRODUCTO	MERCADO	VARIEDAD O TIPO	CAT.	CALIBRE	DÍA/MES							
					15/5	16/5	17/5	18/5	19/5	20/5	21/5	PMPS
MANZANA	Gerona	Fuji	I	65-80	130,76	130,76	130,76	130,76	130,76	--	--	130,76
	Lérida	Fuji	I	65-80	89,50	89,50	89,50	89,50	89,50	--	--	89,50
	Zaragoza	Fuji	I	65-80	108,85	108,85	108,85	108,85	108,85	--	--	108,85
	Gerona	Golden Delicious	I	65-80	115,97	115,97	115,97	115,97	115,97	--	--	115,97
	Lérida	Golden Delicious	I	65-80	98,56	99,24	99,32	97,89	99,44	--	--	98,81
	Zaragoza	Golden Delicious	I	65-80	88,81	88,81	88,81	88,81	88,81	--	--	88,81
	Gerona	Granny Smith	I	65-80	110,09	110,09	110,09	110,09	110,09	--	--	110,09
	Lérida	Granny Smith	I	65-80	79,50	79,50	82,47	79,50	79,50	--	--	79,94
	Lérida	Red Chief	I	65-80	79,50	--	--	79,50	79,50	--	--	79,50
	Gerona	Red Delicious	I	65-80	111,69	111,69	111,69	111,69	111,69	--	--	111,69
PERA	Zaragoza	Red Delicious	I	65-80	66,00	66,00	66,00	66,00	66,00	--	--	66,00
	Lérida	Conferencia	I	60-65+	123,17	124,77	128,58	125,59	126,29	--	--	125,64
	Zaragoza	Conferencia	I	60-65+	92,59	92,59	92,59	92,59	92,59	--	--	92,59

FRUTAS DE HUESO

PRODUCTO	MERCADO	VARIEDAD O TIPO	CAT.	CALIBRE	DÍA/MES							
					15/5	16/5	17/5	18/5	19/5	20/5	21/5	PMPS
ALBARICOQUE	Badajoz	Todos los tipos y variedades	-	45-50 mm	160,00	160,00	160,00	160,00	160,00	--	--	160,00
	Castellón	Todos los tipos y variedades	-	45-50 mm	200,00	200,00	200,00	200,00	200,00	--	--	200,00
	Murcia	Todos los tipos y variedades	-	45-50 mm	200,00	190,00	200,00	180,00	200,00	--	--	194,50
	Valencia	Todos los tipos y variedades	-	45-50 mm	240,00	240,00	240,00	240,00	240,00	--	--	240,00
CEREZA	Barcelona	Todas las variedades dulces	-	22 y más	372,00	372,00	372,00	372,00	372,00	--	--	372,00
	Cáceres	Todas las variedades dulces	-	22 y más	360,00	360,00	360,00	360,00	360,00	--	--	360,00
	Murcia	Todas las variedades dulces	-	22 y más	510,00	500,00	490,00	490,00	510,00	--	--	501,19
	Navarra	Todas las variedades dulces	-	22 y más	368,00	368,00	368,00	368,00	368,00	--	--	368,00
	Tarragona	Todas las variedades dulces	-	22 y más	214,49	214,49	214,49	214,49	214,49	--	--	214,49
	Zaragoza	Todas las variedades dulces	-	22 y más	528,00	528,00	528,00	528,00	528,00	--	--	528,00
MELOCOTÓN	Badajoz	Pulpa amarilla	I	A/B	160,00	160,00	160,00	160,00	160,00	--	--	160,00
	Cáceres	Pulpa amarilla	I	A/B	160,00	160,00	160,00	160,00	160,00	--	--	160,00
	Murcia	Pulpa amarilla	I	A/B	250,00	230,00	240,00	230,00	250,00	--	--	241,80
	Sevilla	Pulpa amarilla	I	A/B	190,00	190,00	190,00	190,00	190,00	--	--	190,00
	Valencia	Pulpa amarilla	I	A/B	192,24	192,24	192,24	192,24	192,24	--	--	192,24
NECTARINA	Badajoz	Pulpa amarilla	I	A/B	180,00	180,00	180,00	180,00	180,00	--	--	180,00
	Cáceres	Pulpa amarilla	I	A/B	180,00	180,00	180,00	180,00	180,00	--	--	180,00
	Huelva	Pulpa amarilla	I	A/B	205,00	205,00	205,00	205,00	205,00	--	--	205,00
	Murcia	Pulpa amarilla	I	A/B	250,00	225,00	240,00	220,00	240,00	--	--	235,78
	Sevilla	Pulpa amarilla	I	A/B	185,00	185,00	185,00	185,00	185,00	--	--	185,00
	Valencia	Pulpa amarilla	I	A/B	212,77	212,77	212,77	212,77	212,77	--	--	212,77
	Valencia	Pulpa blanca	I	A/B	200,00	200,00	200,00	200,00	200,00	--	--	200,00
PARAGUAYA	Murcia	Todos los tipos y variedades	I	A/B	300,00	290,00	305,00	290,00	305,00	--	--	298,54

3.1.2. Precios de Producción de Frutas en el Mercado Interior: Precios Medios Ponderados Semanales Nacionales

Referencia: Reglamento Delegado (UE) 2017/891 de la Comisión, de 13 de marzo (DOUE de 25 de mayo). Art. 55 y Anexo VI
Precios a la salida del centro de acondicionamiento de productos seleccionados, embalados y, en su caso, en palés (€/100kg peso neto)

CÍTRICOS

PRODUCTO	MERCADO	VARIEDAD O TIPO	CAT.	CALIBRE	PRECIO MEDIO PONDERADO SEMANAL NACIONAL
					Semana 20- 2023: 15/05 -21/05
LIMÓN	ESPAÑA	Todas las variedades	I	3-4	132
MANDARINA	ESPAÑA	Todas las variedades	I	1-2	156,8
NARANJA	ESPAÑA	Lanelate	I	3-6	90,27
	ESPAÑA	Valencia Late	I	3-6	91,66

FRUTAS DE PEPITA

PRODUCTO	MERCADO	VARIEDAD O TIPO	CAT.	CALIBRE mm	PRECIO MEDIO PONDERADO SEMANAL NACIONAL
					Semana 20- 2023: 15/05 -21/05
MANZANA	ESPAÑA	Fuji	I	65/80	114,21
	ESPAÑA	Golden delicious	I	65/80	100,10
	ESPAÑA	Granny Smith	I	65/80	89,16
	ESPAÑA	Red Delicious y demás Var. Rojas	I	65/80	105,42
PERA	ESPAÑA	Conferencia	I	60/65+	109,12

FRUTAS DE HUESO

PRODUCTO	MERCADO	VARIEDAD O TIPO	CAT.	CALIBRE	PRECIO MEDIO PONDERADO SEMANAL NACIONAL
					Semana 20- 2023: 15/05 -21/05
ALBARICOQUE	ESPAÑA	Todos los tipos y variedades	-	45-50 mm	201,48
CEREZA	ESPAÑA	Todas las variedades dulces	-	22 y más	346,26
MELOCOTÓN	ESPAÑA	Pulpa amarilla	I	A/B	212,03
NECTARINA	ESPAÑA	Pulpa amarilla	I	A/B	209,94
	ESPAÑA	Pulpa blanca	I	A/B	200,00

3.2. PRECIOS DE PRODUCCIÓN EN EL MERCADO INTERIOR: PRODUCTOS HORTÍCOLAS

3.2.1. Precios de Producción de Hortícolas en el Mercado Interior:
Precios diarios y Precios Medios Ponderados Semanales en mercados representativos provinciales.

Precios a la salida del centro de acondicionamiento de productos seleccionados, embalados y, en su caso, en palés (€/100 kg peso neto)

HORTALIZAS

PRODUCTO	MERCADO	VARIEDAD O TIPO	CAT.	CALIBRE	DIA/MES								
					15/5	16/5	17/5	18/5	19/5	20/5	21/5	PMPS	
ACELGA	Madrid		-	-	80,00	80,00	80,00	80,00	80,00	--	--	80,00	
	Navarra	Todos los tipos y variedades	-	-	85,00	85,00	85,00	85,00	85,00	--	--	85,00	
	Madrid	Verde	-	-	85,00	85,00	85,00	85,00	85,00	--	--	85,00	
AJO	Cuenca	Blanco	-	50-60 mm	180,00	180,00	180,00	180,00	180,00	--	--	180,00	
	Córdoba	Morado	-	50-80 mm	220,00	220,00	220,00	220,00	220,00	--	--	220,00	
	Cuenca	Morado	-	50-80 mm	207,50	207,50	207,50	207,50	207,50	--	--	207,50	
	Córdoba	Primavera	-	50-60 mm	195,49	195,54	195,54	195,54	195,54	--	--	195,53	
	Cuenca	Primavera	-	50-60 mm	165,00	165,00	165,00	165,00	165,00	--	--	165,00	
ALCACHOFA	Granada	Todos los tipos y variedades	-	-	85,00	--	85,00	--	85,00	--	--	85,00	
	Murcia	Todos los tipos y variedades	-	-	95,00	100,00	90,00	88,00	90,00	--	--	92,77	
	Navarra	Todos los tipos y variedades	-	-	132,00	132,00	132,00	132,00	132,00	--	--	132,00	
APIO	Murcia	Verde	-	-	62,00	58,00	58,00	62,00	64,00	--	--	60,99	
BERENJENA	Almería	Todos los tipos y variedades	-	-	71,00	70,00	69,00	74,00	72,00	--	--	71,20	
	Málaga	Todos los tipos y variedades	-	-	100,00	100,00	100,00	100,00	100,00	--	--	100,00	
BRÓCOLI	Murcia	Todos los tipos y variedades	-	-	106,00	107,00	106,00	100,00	105,00	--	--	104,79	
CALABACÍN	Almería	Todas las variedades	-	14-21 g	72,00	71,00	73,00	81,00	85,00	--	--	76,40	
	Málaga	Todas las variedades	-	14-21 g	90,00	90,00	90,00	90,00	90,00	--	--	90,00	
CEBOLLA	Córdoba	Todos los tipos y variedades	-	-	100,00	100,00	100,00	100,00	100,00	--	--	100,00	
	Cuenca	Todos los tipos y variedades	-	-	94,00	94,00	94,00	94,00	94,00	--	--	94,00	
	Lérida	Todos los tipos y variedades	-	-	87,90	87,90	87,90	87,90	87,90	--	--	87,90	
	Sevilla	Todos los tipos y variedades	-	-	94,00	94,00	94,00	94,00	94,00	--	--	94,00	
	Toledo	Todos los tipos y variedades	-	-	60,00	60,00	60,00	60,00	60,00	--	--	60,00	
CHAMPIÑÓN	Albacete	Cerrado	-	30-65 mm	187,00	187,00	187,00	187,00	187,00	--	--	187,00	
	Cuenca	Cerrado	-	30-65 mm	174,53	174,53	174,53	174,53	174,53	--	--	174,53	
	La Rioja	Cerrado	-	30-65 mm	250,00	250,00	250,00	250,00	250,00	--	--	250,00	
	Navarra	Cerrado	-	30-65 mm	270,00	270,00	270,00	270,00	270,00	--	--	270,00	
COLIFLOR	Barcelona	Todos los tipos y variedades	-	-	125,40	125,40	125,40	125,40	125,40	--	--	125,40	
	Ciudad Real	Todos los tipos y variedades	-	-	130,00	130,00	130,00	135,00	135,00	--	--	132,00	
	Granada	Todos los tipos y variedades	-	-	120,33	120,33	120,33	120,33	120,33	--	--	120,33	
	La Rioja	Todos los tipos y variedades	-	-	76,85	76,85	76,85	76,85	76,85	--	--	76,85	
	Murcia	Todos los tipos y variedades	-	-	105,00	105,00	100,00	100,00	105,00	--	--	103,05	
	Navarra	Todos los tipos y variedades	-	-	94,00	94,00	94,00	94,00	94,00	--	--	94,00	
	Tarragona	Todos los tipos y variedades	-	-	126,00	126,00	126,00	126,00	126,00	--	--	126,00	
	Málaga	Hoja lisa	-	-	55,00	55,00	55,00	55,00	55,00	--	--	55,00	
COL-REPOLLO	Murcia	Hoja lisa	-	-	80,00	75,00	80,00	75,00	79,00	--	--	77,90	
	Navarra	Todos los tipos y variedades	-	-	93,00	93,00	93,00	93,00	93,00	--	--	93,00	
	Murcia	Todos los tipos y variedades	-	-	40,00	41,00	40,00	40,00	42,00	--	--	40,65	
ESPARRAGO	Navarra	Todos los tipos y variedades	-	10-16+	313,00	313,00	313,00	313,00	313,00	--	--	313,00	
	Granada	Verde	-	10-16+	460,32	459,53	460,28	458,99	457,51	459,06	452,41	458,98	
FRESA	Madrid	Verde	-	10-16+	488,57	499,05	488,57	488,57	488,57	--	--	491,43	
	Barcelona	Todas las variedades	-	-	287,20	287,20	287,20	287,20	287,20	--	--	287,20	
	Huelva	Todas las variedades	-	-	188,68	188,68	188,68	188,68	188,68	--	--	188,68	
JUDÍA VERDE	Almería	Plana	-	-	199,00	195,00	216,97	229,26	225,29	--	--	213,11	
	Granada	Plana	-	-	257,00	286,00	291,00	245,00	312,00	279,00	--	279,69	
	Málaga	Plana	-	-	280,00	280,00	280,00	280,00	280,00	--	--	280,00	
	Lérida	Todos los tipos y variedades	-	-	429,50	429,50	429,50	429,50	429,50	--	--	429,50	
	Murcia	Baby	I	-	100,00	95,00	102,00	100,00	100,00	--	--	99,54	
LECHUGA	Murcia	Iceberg	I	400g y +	86,00	84,00	84,00	88,00	86,00	--	--	85,61	
	Barcelona	Romana	I	-	102,83	102,83	102,83	102,83	102,83	--	--	102,83	
	Murcia	Romana	I	-	60,00	62,00	62,00	60,00	62,00	--	--	61,23	
	La Coruña	Todos los tipos y variedades	I	400g y +	243,00	243,00	243,00	243,00	243,00	--	--	243,00	
	Lérida	Todos los tipos y variedades	I	400g y +	116,20	116,20	116,20	116,20	116,20	--	--	116,20	
	Navarra	Todos los tipos y variedades	I	400g y +	85,00	85,00	85,00	85,00	85,00	--	--	85,00	
	Pontevedra	Todos los tipos y variedades	I	400g y +	171,00	171,00	171,00	171,00	171,00	--	--	171,00	
	Toledo	Todos los tipos y variedades	I	400g y +	35,90	35,90	34,15	34,00	33,75	--	--	34,74	
	PEPINO	Almería	De Almería	-	350-500 g	21,00	22,00	19,00	24,00	22,00	--	--	21,60
		Granada	De Almería	-	350-500 g	48,00	44,00	49,00	49,00	60,00	56,00	--	50,00
		Murcia	Español	-	-	63,00	68,00	68,00	65,00	63,00	--	--	65,21
	PIMIENTO	Granada	Cuadrado Color	I	70 mm y +	195,02	192,52	153,00	204,00	154,00	--	--	186,06
Murcia		Cuadrado Color	I	70 mm y +	190,60	193,36	192,79	193,31	192,85	--	--	192,59	
Almería		Cuadrado Verde	I	70 mm y +	102,00	115,00	101,00	137,00	125,00	--	--	116,00	
Murcia		Cuadrado Verde	I	70 mm y +	182,59	178,28	180,39	181,76	180,86	--	--	180,83	
Málaga		Italiano Verde	I	40 mm y +	110,00	110,00	110,00	110,00	110,00	--	--	110,00	
PUERRO	Cádiz	Todos los tipos y variedades	-	-	124,60	124,60	124,60	124,60	124,60	--	--	124,60	
	Tarragona	Todos los tipos y variedades	-	-	133,00	133,00	133,00	133,00	133,00	--	--	133,00	
SANDÍA	Almería	Sin semillas	-	-	--	44,00	--	51,00	47,66	47,00	--	46,54	
TOMATE	Almería	Cereza	I	-	--	128,00	129,00	135,00	141,00	148,00	--	135,58	
	Granada	Cereza	I	-	159,11	159,11	159,11	159,11	159,11	--	--	159,11	
	Murcia	Cereza	I	-	152,00	160,00	150,00	150,00	154,00	--	--	153,01	
	Almería	Racimo	I	-	--	55,00	55,00	51,00	56,00	85,00	--	61,68	
	Barcelona	Racimo	I	-	114,00	114,00	114,00	114,00	114,00	--	--	114,00	
	Granada	Racimo	I	-	90,00	90,00	90,00	90,00	90,00	--	--	90,00	
	Almería	Redondo	I	57-100mm	55,00	64,50	62,50	72,50	71,00	93,00	--	70,27	
	Barcelona	Redondo	I	57-100mm	142,50	142,50	142,50	142,50	142,50	--	--	142,50	
	Granada	Redondo	I	57-100mm	110,00	110,00	110,00	110,00	110,00	--	--	110,00	
	Málaga	Redondo	I	57-100mm	110,00	110,00	110,00	110,00	110,00	--	--	110,00	
	Murcia	Redondo	I	57-100mm	35,00	35,00	40,00	43,00	35,00	--	--	37,45	
	ZANAHORIA	Cádiz	Todos los tipos y variedades	-	-	100,70	100,70	100,70	100,70	100,70	--	--	100,70

3.2.2. Precios de Producción de Hortícolas en el Mercado Interior: Precios Medios Ponderados Semanales Nacionales

Referencia: Reglamento Delegado (UE) 2017/891 de la Comisión, de 13 de marzo (DOUE de 25 de mayo). Art. 55 y Anexo VI

Precios a la salida del centro de acondicionamiento de productos seleccionados, embalados y, en su caso, en palés (€/100kg peso neto)

HORTALIZAS

PRODUCTO	MERCADO	VARIEDAD O TIPO	CAT.	CALIBRE	PRECIO MEDIO PONDERADO SEMANAL NACIONAL Semana 20- 2023: 15/05 -21/05
AJO	ESPAÑA	Blanco	-	50-60 mm	180,00
	ESPAÑA	Morado	-	45-55 mm	216,76
	ESPAÑA	Primavera	-	50-60 mm	187,62
BERENJENA	ESPAÑA	Todos los tipos y variedades	-	40+ /70+	71,37
CALABACÍN	ESPAÑA	Todos los tipos y variedades	-	14-21	76,48
CEBOLLA	ESPAÑA	Todos los tipos y variedades	-	-	92,06
CHAMPIÑÓN	ESPAÑA	Cerrado	-	Medio (30-65 mm)	203,78
COLIFLOR	ESPAÑA	Todos los tipos y variedades	-	-	102,79
COL-REPOLLO	ESPAÑA	Todos los tipos y variedades	-	-	80,17
ESPARRAGO	ESPAÑA	Todos los tipos y variedades	-	10-16+	453,06
FRESA	ESPAÑA	Todas las variedades	-	-	189,13
JUDÍA VERDE	ESPAÑA	Todos los tipos y variedades	-	-	252,93
LECHUGA	ESPAÑA	Todos los tipos y variedades	I	400 g o superior	81,11
PEPINO	ESPAÑA	Variedades lisas	-	350-500 g	29,01
PIMIENTO	ESPAÑA	Todos los tipos y variedades	I	40 mm o superior	145,59
PUERRO	ESPAÑA	Todos los tipos y variedades	-	-	127,84
SANDÍA	ESPAÑA	Todos los tipos y variedades	-	-	46,54
TOMATE	ESPAÑA	Cereza	I	-	144,85
	ESPAÑA	Racimo	I	-	69,19
	ESPAÑA	Redondo	I	57-100mm	75,59
ZANAHORIA	ESPAÑA	Todos los tipos y variedades	-	-	100,70

4. PRECIOS REPRESENTATIVOS DE PRODUCTOS GANADEROS

4.1. PRECIOS REPRESENTATIVOS DE PRODUCTOS GANADEROS: BOVINO

4.1.1. Precios Medios Nacionales de Canales de Bovino Pesado

PRECIO MEDIO NACIONAL (€/100kg Canal) DE CANALES DE BOVINO PESADO SEGÚN MODELO COMUNITARIO DE CLASIFICACIÓN R 2017/1182, R 2017/1184, RD 815/2018 (Euro/100kg canal)

CATEGORÍA	CLASE DE CONFORMACIÓN Y DE ESTADO DE ENGRASAMIENTO	Semana 19 08-14/05 2023	Semana 20 15-21/05 2023	Variación €
Categoría A: Canales de machos jóvenes sin castrar de más de un año y menos de dos	Muy buena y poco cubierta (U-2)	552,74	550,01	-2,73
	Muy buena y cubierta (U-3)	550,51	544,53	-5,98
	Precio medio ponderado Categoría U	551,93	548,02	-3,91
	Buena y poco cubierta (R-2)	530,28	526,70	-3,58
	Buena y cubierta (R-3)	535,92	537,08	1,16
	Precio medio ponderado Categoría R	532,89	531,50	-1,39
	Menos buena y poco cubierta (O-2)	481,90	464,04	-17,86
Menos buena y cubierta (O-3)	516,13	510,83	-5,30	
	Precio medio ponderado Categoría O	495,78	483,01	-12,77
Categoría D: Canales de hembras que hayan parido	Mediocre y poco cubierta (P-2)	328,75	319,39	-9,36
	Mediocre y cubierta (P-3)	332,14	335,66	3,52
	Precio medio ponderado Categoría P	329,38	322,41	-6,97
	Buena y cubierta (R-3)	384,52	385,04	0,52
	Buena y grasa (R-4)	449,12	457,30	8,18
	Precio medio ponderado Categoría R	398,26	400,40	2,14
	Menos buena y poco cubierta (O-2)	358,96	340,05	-18,91
Menos buena y cubierta (O-3)	373,07	365,08	-7,99	
Menos buena y grasa (O-4)	469,77	467,41	-2,36	
	Precio medio ponderado Categoría O	381,37	370,45	-10,92
Categoría E: Canales de otras hembras (de 12 meses o más)	Muy buena y poco cubierta (U-2)	556,39	554,84	-1,55
	Muy buena y cubierta (U-3)	551,23	549,03	-2,20
	Precio medio ponderado Categoría U	552,76	550,76	-2,00
	Buena y poco cubierta (R-2)	553,90	557,89	3,99
	Buena y cubierta (R-3)	530,67	527,47	-3,20
	Buena y grasa (R-4)	554,33	547,14	-7,19
	Precio medio ponderado Categoría R	538,30	536,56	-1,74
Menos buena y poco cubierta (O-2)	444,36	440,96	-3,40	
Menos buena y cubierta (O-3)	490,69	485,72	-4,97	
Menos buena y grasa (O-4)	525,69	524,25	-1,44	
	Precio medio ponderado Categoría O	481,81	477,36	-4,45
Categoría Z: Canales de animales desde 8 a menos de 12 meses	Muy buena y poco cubierta (U-2)	545,15	550,74	5,59
	Muy buena y cubierta (U-3)	546,47	550,13	3,66
	Precio medio ponderado Categoría U	545,89	550,40	4,51
	Buena y poco cubierta (R-2)	532,67	539,11	6,44
	Buena y cubierta (R-3)	545,40	549,83	4,43
	Precio medio ponderado Categoría R	542,11	547,06	4,95
	Menos buena y poco cubierta (O-2)	500,46	504,05	3,59
Menos buena y cubierta (O-3)	524,67	530,05	5,38	
	Precio medio ponderado Categoría O	508,05	512,20	4,15

4.1.2. Precios Medios Nacionales del Bovino Vivo

R 2017/1182, R 2017/1184 (Euro/100 kg vivo)

BOVINO VIVO	Semana 19 08-14/05 2023	Semana 20 15-21/05 2023	Variación €
Machos hasta 480 Kg. vivo	301,51	301,05	-0,46
Machos de más de 480 kg. vivo	286,71	286,01	-0,70
Hembras que hayan parido	154,18	151,98	-2,20
Otras hembras de hasta 380 Kg. vivo	301,03	300,59	-0,44
Otras hembras de más de 380 Kg. vivo	302,87	302,18	-0,69

4.1.3. Precios Medios Nacionales de Otros Animales de la Especie Bovina

OTROS BOVINOS	Semana 19 08-14/05 2023	Semana 20 15-21/05 2023	Variación €
TERNEROS DE 8 DÍAS A 4 SEMANA (Euro/cabeza)			
Macho frisón	148,18	149,74	1,56
Macho cruzado	279,95	280,18	0,23
Hembra frisón	125,81	126,29	0,48
Hembra cruzado	216,47	215,79	-0,68
<i>Media ponderada nacional (Euro/Cabeza)</i>	204,33	204,88	0,55
TERNEROS DE 6 HASTA 12 MESES (Euro/100kg vivo)			
Macho frisón (base 200 kg)	222,97	222,97	0,00
Macho cruzado (base 200 kg)	391,70	391,50	-0,20
Hembra frisón (base 200 kg)	350,00	350,00	0,00
Hembra cruzado (base 200 kg)	294,58	294,37	-0,21
<i>Media ponderada nacional (Euro/100kg vivo)</i>	347,77	347,57	-0,20

4.2. PRECIOS REPRESENTATIVOS DE PRODUCTOS GANADEROS: OVINO

4.2.1. Precios Medios Nacionales de Canales de Ovino Frescas o Refrigeradas

R 2017/1182, R 2017/1184 (Euro/100 kg canal)

CORDEROS I Y II	Semana 19 08-14/05 2023	Semana 20 15-21/05 2023	Variación €
Corderos I (12 a 13 kg/canal)	757,61	757,40	-0,21
Corderos II (13,1 a 16 kg/canal)	743,84	742,04	-1,80
<i>Media ponderada</i>	750,72	749,72	-1,00

PRECIOS MEDIOS DE CANALES DE OVINO FRESCAS O REFRIGERADAS EN LOS MERCADOS NACIONALES REPRESENTATIVOS PARA LA UE

MERCADO REPRESENTATIVO - Cordero 9-19 kg	Semana 19 08-14/05 2023	Semana 20 15-21/05 2023	Variación €
Barcelona	897,40	864,64	-32,76
Madrid	958,28	958,28	0,00
Valencia	689,29	710,40	21,11
Albacete	766,00	766,00	0,00
Extremadura	770,08	770,08	0,00
Segovia	765,94	765,94	0,00
Toledo	772,07	772,07	0,00
Zaragoza	844,35	844,35	0,00
<i>Media ponderada</i>	785,02	784,12	-0,90

4.3. PRECIOS REPRESENTATIVOS DE PRODUCTOS GANADEROS: PORCINO

4.3.1. Precios Medios de Canales de Porcino de Capa Blanca

CLASIFICACIÓN EUOP R 2017/1182, R 2017/1184 (Euro/100kg canal)

	Clase S (>60% contenido magro)			Clase E (60%-55% contenido magro)			Clase U (55%-50% contenido magro)		
	Semana 19 08-14/05 2023	Semana 20 15-21/05 2023	Variación €	Semana 19 08-14/05 2023	Semana 20 15-21/05 2023	Variación €	Semana 19 08-14/05 2023	Semana 20 15-21/05 2023	Variación €
PRECIO MEDIO NACIONAL	253,79	257,08	3,29	247,11	247,06	-0,05	255,17	255,04	-0,13

	Clase R (50%-45% contenido magro)			Clase O (45%-40% contenido magro)			Clase P (<40% contenido magro)		
	Semana 19 08-14/05 2023	Semana 20 15-21/05 2023	Variación €	Semana 19 08-14/05 2023	Semana 20 15-21/05 2023	Variación €	Semana 19 08-14/05 2023	Semana 20 15-21/05 2023	Variación €
PRECIO MEDIO NACIONAL	250,11	248,74	-1,37	247,88	246,21	-1,67	247,06	243,24	-3,82

4.3.2. Precios Medios en Mercados Representativos Provinciales de Porcino Cebado (*)

MERCADO REPRESENTATIVO	SELECTO (nivel menor de grasa)			NORMAL (nivel normal de grasa)			GRASO (nivel mayor de grasa)		
	Semana 19 08-14/05 2023	Semana 20 15-21/05 2023	Variación €	Semana 19 08-14/05 2023	Semana 20 15-21/05 2023	Variación €	Semana 19 08-14/05 2023	Semana 20 15-21/05 2023	Variación €
Barcelona	--	--	--	2,10	2,10	0,00	2,07	2,07	0,00
Huesca	2,04	2,04	0,00	2,02	2,02	0,00	2,00	2,00	0,00
Lleida	2,04	2,04	0,00	2,02	2,02	0,00	2,01	2,01	0,00
Murcia	2,08	2,08	0,00	2,07	2,07	0,00	2,06	2,06	0,00
Pontevedra	2,06	2,06	0,00	2,03	2,03	0,00	2,64	2,64	0,00
Salamanca	2,04	2,04	0,00	2,04	2,04	0,00	1,98	1,98	0,00
Segovia	2,03	2,03	0,00	2,02	2,02	0,00	2,12	2,12	0,00
Zaragoza	2,07	2,07	0,00	2,02	2,02	0,00	2,01	2,01	0,00

(*) En Euro/kg vivo

4.3.3. Precios Medios de Porcino Precoz, Lechones y Otras Calidades

(Euro/100kg vivo)

CERDAS DE DESVIEJE	Semana 19 08-14/05 2023	Semana 20 15-21/05 2023	Variación €
Cerdas de Desvieje	133,15	133,15	0,00
CERDOS CEBADOS			
Categoría U	196,48	196,38	-0,10
LECHONES			
Lleida.Base 20kg de peso.	455,00	445,00	-10,00
Segovia.Base 20kg de peso.	555,00	555,00	0,00
Media nacional. Calidad Normal. Base 20 kg de	503,68	499,52	-4,16

4.3.4. Precios Medios de Porcino: Tronco Ibérico

(Euro/100kg vivo)

TOSTONES	Semana 19 08-14/05 2023	Semana 20 15-21/05 2023	Variación €
De 5 a 9 kilos	518,57	518,57	0,00
De 9 a 12 kilos	731,43	722,86	-8,57
LECHONES			
Lechón Ibérico Cruzado Base 23 kg	431,68	433,94	2,26
MARRANOS			
Marranos Ibéricos de 35 a 60 kg	358,90	358,90	0,00
PRIMALES			
Primals Ibéricos de 60 a 100 kg	-	-	-
CERDO CEBADO			
Cerdo Cebado (Intensivo)	239,99	240,94	0,95
Cerdo Cebado de Campo (Extensivo)	258,18	259,58	1,40
Cerdo Cebado de Bellota 100% Ibérico	-	-	-
DESVIEJE			
Reproductores de desvieje	156,52	156,52	0,00
REPRODUCTORES			
Reproductores >6 meses	369,75	388,50	18,75
CASTRONAS			
Castronas	121,74	121,74	0,00

Denominaciones de acuerdo con la Norma de Calidad (RD 4/2014)

Para información sobre precios de productos agrícolas y ganaderos en otros Estados Miembros de la UE:

<https://ec.europa.eu/agriculture/>



MINISTERIO
DE AGRICULTURA, PESCA
Y ALIMENTACIÓN