

PRECIOS COYUNTURALES



SEMANA 26 – 2023

Del 26 de junio

al 2 de julio



SUBSECRETARÍA

Subdirección General de Análisis, Coordinación y
Estadística

sgapc@mapa.es

<https://www.mapa.gob.es/es/estadistica/temas/>

Publicación elaborada por la
Subsecretaría
Subdirección General de Análisis, Coordinación y Estadística

**MINISTERIO
DE AGRICULTURA, PESCA
Y ALIMENTACIÓN**

© Ministerio de Agricultura, Pesca y Alimentación
Secretaría General Técnica
Centro de Publicaciones
Catálogo de Publicaciones de la Administración General del Estado:
<https://cpage.mpr.gob.es/>

N.I.P.O.: 003190900

Se permite la utilización, copia o reproducción de los datos de este Boletín siempre que se cite expresamente su procedencia.

Índice:

	PÁGINA
PRECIOS MEDIOS NACIONALES.....	4
PRECIOS MEDIOS NACIONALES DE PRODUCTOS AGRÍCOLAS.....	4 - 6
PRECIOS MEDIOS NACIONALES DE PRODUCTOS GANADEROS.....	7 - 8
PRECIOS EN MERCADOS REPRESENTATIVOS DE CEREALES, VINOS Y ACEITES.....	9
PRECIOS MEDIOS EN MERCADOS REPRESENTATIVOS DE CEREALES.....	9 - 11
PRECIOS MEDIOS EN MERCADOS REPRESENTATIVOS DE VINOS.....	12
PRECIOS MEDIOS EN MERCADOS REPRESENTATIVOS DE ACEITES.....	13
PRECIOS DE PRODUCCIÓN DE FRUTAS Y HORTALIZAS EN EL MERCADO INTERIOR.....	14
PRECIOS DE PRODUCCIÓN EN EL MERCADO INTERIOR: FRUTAS.....	14
PRECIOS DE PRODUCCIÓN EN EL MERCADO INTERIOR: PRODUCTOS HORTÍCOLAS.....	16 - 17
PRECIOS REPRESENTATIVOS DE PRODUCTOS GANADEROS.....	18
PRECIOS REPRESENTATIVOS DE PRODUCTOS GANADEROS: BOVINO.....	18
PRECIOS REPRESENTATIVOS DE PRODUCTOS GANADEROS: OVINO.....	19
PRECIOS REPRESENTATIVOS DE PRODUCTOS GANADEROS: PORCINO.....	20 - 21



1. PRECIOS MEDIOS NACIONALES

1.1. PRECIOS MEDIOS NACIONALES DE PRODUCTOS AGRÍCOLAS

1.1.1. Precios Medios Nacionales de Cereales, Arroz, Oleaginosas, Tortas, Proteicos, Vinos y Aceites.					
PRODUCTOS AGRÍCOLAS (especificaciones)		Semana 25 19/06-25/05 2023	Semana 26 26/06-02/07 2023	Variación semanal euros	Variación semanal %
CEREALES					
(1)	Trigo blando panificable (€/t)	268,26	266,62	-1,64	-0,61
(1)	Trigo duro (€/t)	402,00	402,00	0,00	0,00
(1)	Cebada pienso (€/t)	251,62	247,93	-3,69	-1,47
(1)	Cebada malta (€/t)	257,21	253,27	-3,94	-1,53
(1)	Maíz grano (€/t)	261,30	262,24	0,94	0,36
ARROZ					
(2)	Arroz cáscara japónica (€/t)	646,41	646,41	0,00	0,00
(2)	Arroz cáscara índica (€/t)	559,36	559,36	0,00	0,00
(3)	Arroz blanco japónica (€/t)	1152,22	1152,22	0,00	0,00
(3)	Arroz blanco índica (€/t)	677,85	677,85	0,00	0,00
(3)	Arroz blanco vaporizado (€/t)	708,94	708,94	0,00	0,00
(3)	Arroz partido (€/t)	420,85	420,85	0,00	0,00
SEMILLAS OLEAGINOSAS					
(4)	Pipa de girasol alto oleico (€/t)	591,79	591,01	-0,78	-0,13
(4)	Pipa de girasol convencional (€/t)	536,01	536,04	0,03	0,01
(4)	Colza (€/t)	459,48	463,00	3,53	0,77
TORTAS DE GIRASOL Y SOJA					
(9)	Torta de girasol. 34%-36% proteína (€/t)	304,64	305,02	0,38	0,12
(9)	Torta de soja. 44%-47% proteína (€/t)	482,27	492,76	10,49	2,18
PROTEICOS					
(10)	Alfalfa. Balas 1ª Cat. 16,5%-18% proteína (€/t)	373,27	372,97	-0,30	-0,08
(10)	Alfalfa. Pellets estándar. 14%-16% proteína (€/t)	325,39	325,51	0,12	0,04
(4)	Guisantes secos (€/t)	334,27	327,34	-6,93	-2,07
(2)	Lentejas (€/t)	776,28	776,28	0,00	0,00
(2)	Garbanzos (€/t)	751,77	751,77	0,00	0,00
(2)	Habas secas (€/t)	395,84	395,44	-0,40	-0,10
VINOS					
(5)	Vino blanco sin DOP/IGP (€/hectolitro)	37,05	37,05	0,00	0,00
(5)	Vino tinto sin DOP/IGP, 12 p. color (€/hectolitro)	37,67	37,19	-0,48	-1,27
ACEITE DE OLIVA Y ORUJO					
(6)	Aceite de oliva virgen extra < 0,8º (€/100 kg)	639,85	658,20	18,35	2,87
(6)	Aceite de oliva virgen, de 0,8º a 2º (€/100 kg)	609,03	622,51	13,48	2,21
(6)	Aceite de oliva lampante > 2º (€/100 kg)	585,65	595,80	10,15	1,73
(7)	Aceite de oliva refinado (€/100 kg)	578,59	582,60	4,01	0,69
(8)	Aceite de orujo de oliva crudo (€/100 kg)	210,52	213,13	2,61	1,24
(7)	Aceite de orujo de oliva refinado (€/100 kg)	309,59	312,94	3,35	1,08
ACEITE DE GIRASOL					
(7)	Aceite de girasol refinado convencional (€/100 kg)	117,03	117,27	0,24	0,21
(7)	Aceite de girasol refinado alto oleico (€/100 kg)	142,52	140,26	-2,26	-1,59
ACEITE DE SOJA					
(7)	Aceite refinado de soja (€/100 kg)	115,14	116,29	1,15	1,00

Posición comercial:

- (1) Salida de almacén cargado o entregado al transformador después de intermediario; (2) Granel sobre almacén agricultor/cooperativa
 (3) Salida granel industria; (4) Almacén comprador mayorista; (5) Salida bodega; (6) Salida almazara; (7) Salida industria refinadora
 (8) Salida industria extractora; (9) Salida industria molturadora; (10) Salida industria deshidratadora; (11) Entrada a entamadora

COMENTARIOS DE MERCADO

- **CEREALES (▼▲)**: Cierre de campaña con mayoría de descensos, pues se anotan bajadas para las **cebadas: pienso** (-1,47 %) y **malta** (-1,53 %) y el **trigo blando** (-0,61 %). El **trigo duro** repite su cotización. Tan solo el **maíz grano** (0,36 %) se mueve ligeramente al alza.
- **ARROZ (=)**: Sin variaciones en las cotizaciones de todos los productos en seguimiento.
- **SEMILLAS OLEAGINOSAS (▼▲)**: Bajada del precio medio nacional de la **pipa de girasol alto oleico** (-0,13 %); movimiento mínimo en el del **convencional** (0,01 %). Subida más pronunciada para la **semilla de colza** (0,77 %).
- **TORTAS DE GIRASOL Y SOJA (▲)**: Se incrementa el precio medio nacional de la **torta de girasol** (0,12 %) y, más significativamente, el de la **torta de soja** (2,18 %).
- **PROTEICOS (▼▲)**: Variedad de tendencias en este apartado: a la baja la **alfalfa en balas** (-0,08 %), los **guisantes** (-2,07 %) y **las habas** (-0,10 %). Las **lentejas** y los **garbanzos** repiten sus precios. Solo la **alfalfa en pellets** ve incrementado su precio, de manera ligera (0,04 %).
- **VINOS (▲=)**: Se repite la cotización media del **vino blanco sin DOP/IGP**, mientras que desciende la del **tinto** (-1,27 %).
- **ACEITE DE OLIVA Y ORUJO (▲)**: Continúan las subidas en los precios medios nacionales de todos los productos de esta sección: **aceite de oliva virgen extra** (2,87 %), **virgen** (2,21 %), **lampante** (1,73 %), **aceites de orujo de oliva crudo** (1,24 %) y **refinado** (1,08 %), y **aceite de oliva refinado** (0,69 %).
- **ACEITE DE GIRASOL (▲▼)**: Cotización al alza del **refinado convencional** (0,21 %) y a la baja del **refinado alto oleico** (-1,59 %).
- **ACEITE DE SOJA (▲)**: Subida del precio medio nacional en el **aceite de soja** (1,00 %).

1.1.2. Precios Medios Nacionales en Origen de Frutas y Hortalizas				
PRODUCTOS AGRÍCOLAS (especificaciones)	Semana 25 19/06 -25/06 2023	Semana 26 26/06 -02/07 2023	Variación semanal euros	Variación semanal %
FRUTAS				
(1) Limón (C/100 kg)	43,80	43,80	0,00	0,00
(1) Manzana Fuji (C/100 kg)*	75,80	75,84	0,04	0,05
(1) Manzana Golden (C/100 kg)*	81,83	82,66	0,83	1,01
(1) Manzana Granny Smith (C/100 kg)*	55,82	56,72	0,90	1,61
(1) Manzana Red Delicious y demás var. rojas (C/100 kg)*	63,58	71,83	8,24	12,97
(1) Pera Blanquilla (C/100 kg)	73,13	78,50	5,38	7,35
(1) Pera Conferencia (C/100 kg)	96,29	96,94	0,65	0,67
(1) Albaricoque (C/100 kg)	101,43	100,63	-0,80	-0,79
(1) Cereza (C/100 kg)	274,70	274,28	-0,42	-0,15
(1) Ciruela (C/100 kg)	72,90	64,00	-8,90	-12,21
(1) Melocotón carne amarilla (C/100 kg)*	73,39	73,18	-0,21	-0,29
(1) Melocotón carne blanca (C/100 kg)*	53,33	52,49	-0,84	-1,58
(1) Nectarina carne amarilla (C/100 kg)*	74,81	74,42	-0,40	-0,53
(1) Nectarina carne blanca (C/100 kg)*	72,00	66,34	-5,65	-7,85
(1) Aguacate (C/100 kg)	469,14	540,94	71,80	15,30
(1) Higos y brevas (C/100 kg)	263,74	262,72	-1,01	-0,38
(1) Plátano (C/100 kg)*	51,76	51,51	-0,25	-0,48
(1) Uva de mesa sin semillas (C/100 kg)	-	80,00	-	-
HORTALIZAS				
(1) Acelga (C/100 kg)	87,85	95,82	7,97	9,07
(1) Ajo (C/100 kg)	115,74	120,05	4,31	3,72
(1) Alcachofa (C/100 kg)	107,33	135,00	27,67	25,78
(1) Berenjena (C/100 kg)	33,19	43,92	10,73	32,31
(1) Brócoli (C/100 kg)	45,00	105,00	60,00	133,33
(1) Calabacín (C/100 kg)	13,49	16,77	3,27	24,27
(1) Cebolla (C/100 kg)	46,80	45,18	-1,62	-3,47
(1) Champiñón (C/100 kg)	153,33	154,52	1,19	0,78
(1) Coliflor (C/100 kg)	86,73	99,03	12,31	14,19
(1) Col Repollo de hoja lisa (C/100 kg)	35,13	32,97	-2,16	-6,15
(1) Espárrago (C/100 kg)	249,12	261,24	12,11	4,86
(1) Judía verde tipo plana (C/100 kg)	161,30	139,35	-21,95	-13,61
(1) Lechuga Romana (C/100 ud)	30,60	31,09	0,49	1,61
(1) Melón Piel de Sapo (C/100 kg)	42,88	53,58	10,70	24,95
(1) Pepino (C/100 kg)	20,11	27,96	7,85	39,02
(1) Pimiento verde tipo italiano (C/100 kg)	85,40	78,48	-6,92	-8,10
(1) Puerro (C/100 kg)	86,13	81,23	-4,90	-5,69
(1) Sandía (C/100 kg)	33,70	42,47	8,76	26,00
(1) Tomate cereza (C/100 kg)*	149,80	160,65	10,84	7,24
(1) Tomate racimo (C/100 kg)*	53,32	54,89	1,57	2,95
(1) Tomate redondo liso (C/100 kg)*	37,35	35,48	-1,86	-4,99
(1) Zanahoria (C/100 kg)	23,64	27,16	3,52	14,90
(1) Patata (C/100 kg)	55,05	48,97	-6,07	-11,03

Posición comercial:

(1) Granel: En árbol, finca, almacén agricultor, alhóndiga, lonja, etc. En cítricos y uva de mesa, los precios se dan "en árbol" y "en cepa" respectivamente. Los precios del plátano, por las peculiaridades de su comercialización, son estimados a partir de las cotizaciones obtenidas y contrastadas por la organización de productores (OP), en la posición comercial "venta en verde al madurador".

*Precios notificados a la Comisión Europea (art. 11 y anexo I.5.c del Reglamento de Ejecución (UE) 2017/1185).

COMENTARIOS DE MERCADO

- **CÍTRICOS (=):** Después de bajar durante todo el mes, se cierra junio sin variación en el precio medio en árbol del **limón** Verna.
- **FRUTA DE PEPITA (▲):** Vuelve a subir la cotización media en origen de la **manzana Golden** (1,01 %), que afronta en máximos la recta final de su temporada; se incrementan también, en mayor o menor medida, los valores del resto de variedades de manzana en seguimiento. De igual modo, mantiene su tendencia al alza la **pera Conferencia** (0,67 %), acompañada, en esta ocasión, por la **Blanquilla** (7,35 %), de la que empiezan a recibirse las primeras cotizaciones en campo de la nueva temporada.
- **FRUTA DE HUESO (▼):** Bajan todas las referencias de este apartado esta semana. Los descensos más acusados se observan para la **ciruela** (-12,21 %) y la **nectarina de carne blanca** (-7,85 %); el resto experimentan bajadas muy suaves, inferiores al -1 % en prácticamente todos los casos. Cabe destacar el alto nivel mantenido por la **cereza** (-0,15 %), claramente por encima de los registrados las últimas campañas por estas fechas.
- **OTRAS FRUTAS (▲▼):** Continúan los vaivenes en el precio en origen del **aguacate** (15,3 %), que aumenta significativamente tras la notable bajada de la semana anterior. Ligeros descensos para el **plátano** (-0,48 %) y las **brevas** (-0,38 %). Primeras cotizaciones de **uvas apirenas** en Murcia.
- **HORTALIZAS (▲▼):** Dominan las subidas entre los hortícolas esta semana. En los casos del **brócoli** (133,33 %), la **alcachofa** (25,78 %) y la **coliflor** (14,19 %) no sorprende tanto la magnitud de las mismas si se tiene en cuenta la proximidad del final de sus campañas. Por su parte, continúa la recuperación de las cotizaciones medias del **pepino** (39,02 %), la **berenjena** (32,31 %), la **sandía** (26 %) y el **melón piel de Sapo** (24,95 %), a los que se une el **calabacín** (24,27 %) tras cuatro semanas de fuertes caídas. El principal descenso en este apartado corresponde a la **judía verde plana** (-13,61 %), único producto que cae más de un -10 %. Sigue a la baja también la **patata** (-11,03 %), en evolución esperable a estas alturas del año, pese a la cual se mantiene en valores netamente superiores a los de pasadas campañas durante el mismo periodo.

1.1.3. Precios Medios Nacionales de Productos Agrícolas: Gráficos

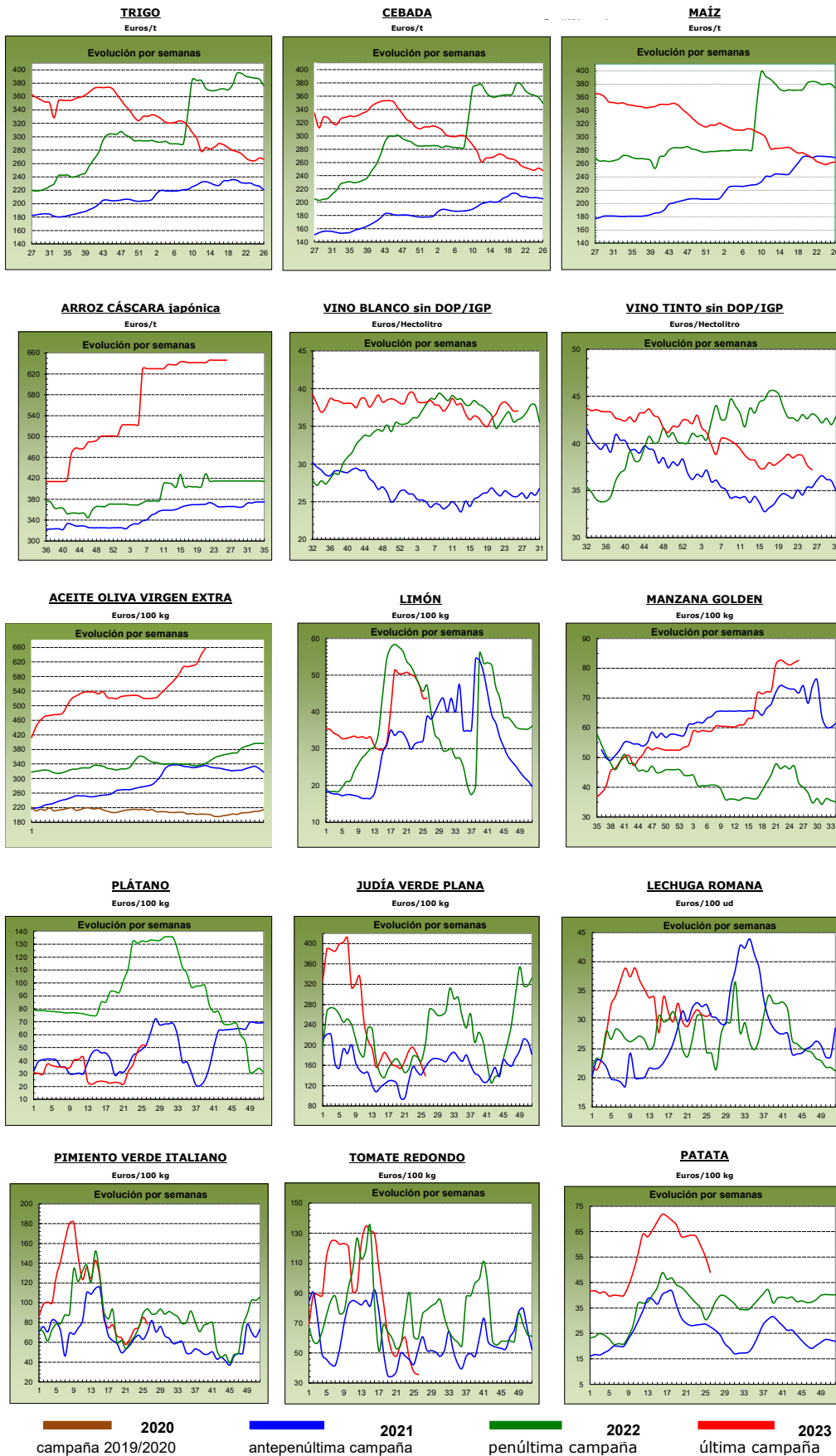

1.2. PRECIOS MEDIOS NACIONALES DE PRODUCTOS GANADEROS

1.2.1. Precios Medios Nacionales de Productos Ganaderos					
PRODUCTOS GANADEROS (especificaciones)		Semana 25 19-25/06 2023	Semana 26 26/06-02/07 2023	Variación semanal euros	Variación semanal %
VACUNO					
(1)	Ternera, 180-300 kilos (€/100 kg canal)	507,64	506,67	-0,97	-0,19
(1)	Machos de 12 a 24 meses (Clase R) (€/100 kg canal)	531,07	522,01	-9,06	-1,71
(1)	Animales de 8 a 12 meses (Clase R) (€/100 kg canal)	536,26	531,35	-4,91	-0,92
(1)	Bovino vivo, conjunto categorías (€/100 kg vivo)	268,98	268,02	-0,96	-0,36
CORDERO					
(1)	Corderos 9-19 kilos (€/100 kg canal)	733,09	729,53	-3,56	-0,49
(1)	Corderos 12-16 kilos (€/100 kg canal)	708,43	698,39	-10,04	-1,42
(1)	Corderos Ligeros (12-13 kilos) (€/100 kg canal)	716,05	704,74	-11,31	-1,58
(1)	Corderos Pesados (13-16 kilos) (€/100 kg canal)	700,81	692,04	-8,77	-1,25
PORCINO					
(1)	Porcino >60% magro (Clase S) (€/100 kg canal)	257,02	252,96	-4,06	-1,58
(1)	Porcino 60-55% magro (Clase E) (€/100 kg canal)	249,00	247,78	-1,22	-0,49
(1)	Porcino 55-50% magro (Clase U) (€/100 kg canal)	256,18	255,27	-0,91	-0,36
(1)	Porcino 50-45% magro (Clase R) (€/100 kg canal)	251,53	250,59	-0,94	-0,37
(1)	Lechon 20 kg (€/unidad)	91,57	91,57	0,00	0,00
POLLO					
(2)	Pollo, media de canales del 83% y 65% rdto. (€/100 kg canal)	259,61	259,61	0,00	0,00
(2)	Pollo P10 (83% rdto.) (€/100 kg canal)	210,32	210,32	0,00	0,00
(2)	Pollo P90 (65% rdto.) (€/100 kg canal)	263,37	263,37	0,00	0,00
HUEVOS					
(3)	Huevos Tipo Jaula, media Clase L y M (€/100 kg)	219,31	218,09	-1,22	-0,56
(3)	Huevos Tipo Jaula - Clase L (€/docena)	1,73	1,73	0,00	0,00
(3)	Huevos Tipo Jaula - Clase M (€/docena)	1,59	1,57	-0,02	-1,26
(3)	Huevos Tipo Suelo media Clase L y M (€/100 kg)	227,27	226,59	-0,68	-0,30
(3)	Huevos Tipo Suelo - Clase L (€/docena)	1,76	1,76	0,00	0,00
(3)	Huevos Tipo Suelo - Clase M (€/docena)	1,68	1,67	-0,01	-0,60
(3)	Huevos Tipo Campero, media Clase L y M (€/100 kg)	245,59	244,66	-0,93	-0,38
(3)	Huevos Tipo Campero- Mezcla Clase L y M (€/docena)	1,86	1,85	-0,01	-0,54
CONEJO					
(4)	Conejo1,8-2,2 kilo,vivo (€/100 kg)	247,43	247,43	0,00	0,00
LECHE Y PRODUCTOS LÁCTEOS					
(6)	Suero de leche en polvo (€/100 kg)	67,04	67,04	0,00	0,00
(6)	Mantequilla sin sal (formato 25 kg) (€/100 kg)	538,00	556,66	18,66	3,47
(5)	Leche cruda de vaca (€/100 kg). Fuente: INFOLAC	Precio abril 2023: 54,37 €/100 kg			
MIEL Y PRODUCTOS APÍCOLAS					
(7)	Miel multifloral a granel (€/100 kg)	Precio abril 2023: 347,09 €/100 kg			
(7)	Miel multifloral envasada (€/100 kg)	Precio abril 2023: 606,50 €/100 kg			
(7)	Polen a granel (€/100 kg)	Precio abril 2023: 704,52 €/100 kg			
(7)	Polen envasado (€/100 kg)	Precio abril 2023: 1.155,88 €/100 kg			

Posición comercial:

(1) Entrada matadero; (2) Salida muelle matadero; (3) Salida muelle centro de embalaje; (4) Salida granja;
(5) Precio pagado al ganadero; (6) Precio franco fábrica sin impuestos ni costes; (7) Venta a la industria o mayorista

COMENTARIOS DE MERCADO

- **VACUNO (▼):** Bajan las cotizaciones medias de las **canales de vacuno** esta semana: **machos 12-24 meses** (-1,71 %), **animales de 8 a 12 meses** (-0,92 %) y **terneras** (-0,19 %). También desciende el precio de los **animales vivos** (-0,36 %).
- **OVINO (▼):** A la baja la cotización media de las diferentes clasificaciones de las **canales de cordero** (-1,18 %).
- **PORCINO (▼):** Descienden también, una media del -0,70 %, los precios medios semanales de las **canales de porcino de capa blanca**. Los de los **animales para cebo (=)** se mantienen sin variación una semana más. Tampoco registra variación con respecto al de la semana precedente la cotización media de los **lechones base 20 kg (=)**.
- **POLLOS (=):** Una semana más, no se registran variaciones en las cotizaciones semanales de las **canales de pollo**.
- **HUEVOS (▼):** Descensos de los precios medios nacionales de los huevos para todos los tipos de puesta: **jaula** (-0,56 %), **campero** (-0,38 %) y **suelo** (-0,30 %).
- **CONEJO (=):** No varía, en relación con la de la semana anterior, la cotización media del **conejo vivo de granja**.
- **PRODUCTOS LÁCTEOS:** Sin variación en el precio del **suero de leche en polvo** (=). El precio de la **mantequilla sin sal (▲)** se anota un incremento del 3,47 % esta semana.
- **MIEL Y POLEN (▲):** Se inicia la campaña 2023/2024 con precios al alza tanto en la miel como en el polen, anotándose subidas medias en el mes de abril en la **miel multifloral a granel** (1,85 %), en la **miel multifloral envasada** (0,99 %), en el **polen a granel** (11,59 %) y en el **polen envasado** (3,58 %).

1.2.2. Precios Medios Nacionales de Productos Ganaderos: Gráficos

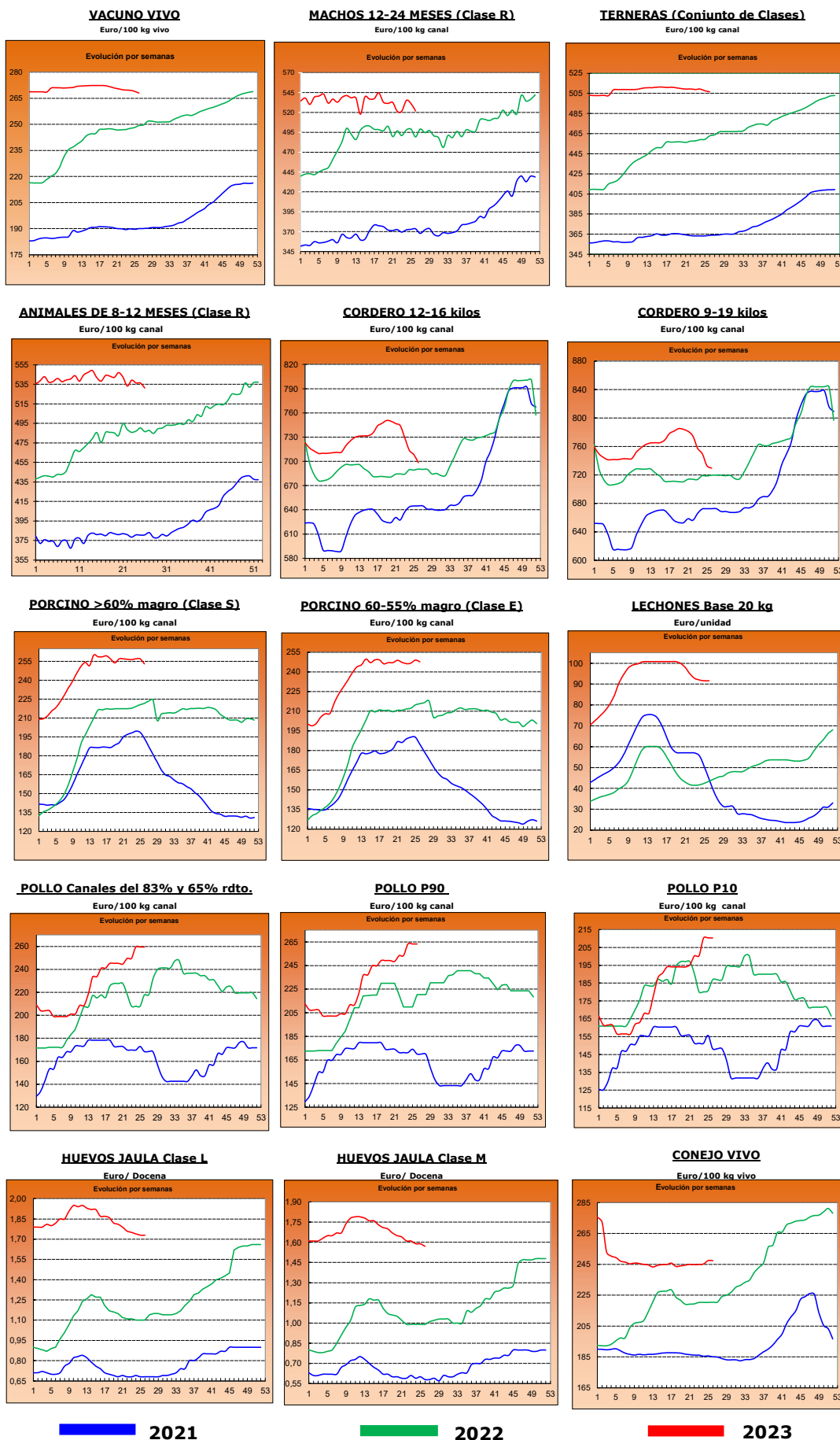

2.- PRECIOS EN MERCADOS REPRESENTATIVOS DE CEREALES, ALFALFA, ARROZ, VINOS, ACEITES Y SEMILLA DE GIRASOL

2.1. PRECIOS EN MERCADOS REPRESENTATIVOS DE CEREALES, ALFALFA Y ARROZ

2.1.1. Precios Medios en Mercados Representativos: Trigo y Alfalfa

Precios en Euro/Tonelada

REGLAMENTO (UE) 2017/1185 DE LA COMISION. Artículo 11, Anexo I. 1. (trigo); Artículo 12 (a), Anexo II.2 (alfalfa)

TRIGO: Salida de almacén cargado o entregado al transformador después de intermediario. Mercancia nacional y/o importada.

ALFALFA: Salida industria deshidratadora

PRODUCTO	MERCADO REPRESENTATIVO	Semana 25 19/06-25/06 2023	Semana 26 26/06-02/07 2023	Variación €
Trigo Blando Panificable	Albacete	267,60	267,60	0,00
	Ávila	272,00	270,00	-2,00
	Barcelona	274,00	274,00	0,00
	Burgos	266,00	266,00	0,00
	Cádiz	258,00	252,00	-6,00
	Ciudad Real	353,00	353,00	0,00
	Cuenca	278,00	278,00	0,00
	Guadalajara	270,40	270,40	0,00
	Huesca	256,00	253,00	-3,00
	León	275,00	271,00	-4,00
	Lérida	246,00	240,00	-6,00
	Madrid	278,00	275,00	-3,00
	Murcia	255,00	255,00	0,00
	Navarra	265,00	265,00	0,00
	Palencia	274,20	269,60	-4,60
	Pontevedra	276,00	272,00	-4,00
	Salamanca	280,00	278,40	-1,60
	Segovia	257,40	257,40	0,00
	Sevilla	265,00	256,00	-9,00
	Soria	256,60	256,60	0,00
Tarragona	254,00	258,00	4,00	
Toledo	281,00	281,00	0,00	
Valladolid	262,20	263,80	1,60	
Zamora	274,00	270,00	-4,00	
Zaragoza	267,00	263,00	-4,00	
Trigo Duro	Toledo	402,00	402,00	0,00
Alfalfa Balas	Albacete	348,00	348,00	0,00
	Burgos	400,00	400,00	0,00
	Córdoba	273,00	273,00	0,00
	Huesca	380,00	380,00	0,00
	León	430,00	430,00	0,00
	Lérida	356,79	354,29	-2,50
	Navarra	385,00	385,00	0,00
	Palencia	398,00	400,00	2,00
	Sevilla	283,00	290,00	7,00
	Teruel	340,00	340,00	0,00
	Toledo	451,00	451,00	0,00
	Valladolid	320,00	320,00	0,00
	Zamora	400,00	400,00	0,00
Zaragoza	380,00	380,00	0,00	
Alfalfa Pellets	Albacete	328,00	328,00	0,00
	Burgos	345,00	345,00	0,00
	Córdoba	280,00	280,00	0,00
	Huesca	323,50	323,50	0,00
	Lérida	304,76	304,76	0,00
	Navarra	355,00	355,00	0,00
	Palencia	403,00	405,00	2,00
	Sevilla	275,00	282,00	7,00
	Toledo	460,00	460,00	0,00
	Valladolid	360,00	360,00	0,00
	Zamora	347,00	347,00	0,00
	Zaragoza	332,00	332,00	0,00

2.1.2. Precios Medios en Mercados Representativos: Cebada

Precios en Euro/Tonelada

REGLAMENTO (UE) 2017/1185 DE LA COMISION. Artículo 11, Anexo I. 1.

Salida de almacén cargado o entregado al transformador después de intermediario. Mercancía nacional y/o importada.

PRODUCTO	MERCADO REPRESENTATIVO	Semana 25 19/06-25/06 2023	Semana 26 26/06-02/07 2023	Variación €
Cebada Pienso	Albacete	247,70	240,50	-7,20
	Ávila	255,00	253,00	-2,00
	Burgos	250,00	248,00	-2,00
	Cádiz	246,00	245,00	-1,00
	Ciudad Real	261,20	261,20	0,00
	La Coruña	250,00	247,00	-3,00
	Cuenca	248,00	245,00	-3,00
	Granada	248,00	245,00	-3,00
	Guadalajara	253,20	248,00	-5,20
	Huesca	227,00	227,00	0,00
	León	260,00	253,00	-7,00
	Lérida	233,00	225,00	-8,00
	Murcia	240,00	230,00	-10,00
	Palencia	260,00	255,00	-5,00
	Salamanca	258,00	256,00	-2,00
	Segovia	240,00	240,00	0,00
	Soria	245,00	245,00	0,00
	Teruel	250,00	240,00	-10,00
	Toledo	259,40	251,40	-8,00
	Valladolid	250,00	248,00	-2,00
Zamora	256,00	245,00	-11,00	
Zaragoza	250,00	240,00	-10,00	
Cebada Malta	Albacete	255,00	252,00	-3,00
	Burgos	252,10	250,50	-1,60
	Ciudad Real	268,40	266,80	-1,60
	Cuenca	255,00	252,00	-3,00
	Guadalajara	259,40	252,80	-6,60
	Huesca	250,00	245,00	-5,00
	Madrid	263,00	258,00	-5,00
	Navarra	253,00	252,00	-1,00
	Palencia	259,60	256,40	-3,20
	Salamanca	266,60	264,20	-2,40
	Segovia	246,40	246,40	0,00
	Soria	248,20	248,20	0,00
	Teruel	265,00	258,00	-7,00
	Toledo	270,00	262,00	-8,00
	Valladolid	256,00	250,40	-5,60
Zamora	257,40	248,40	-9,00	
Zaragoza	265,00	260,00	-5,00	

2.1.3. Precios Medios en Mercados Representativos: Maíz y Arroz

Precios en Euro/Tonelada

REGLAMENTO (UE) 2017/1185 DE LA COMISION. Artículo 11, Anexo I. 1. Cereales y 2 Arroz

Maíz grano: precios salida de almacén cargado. Mercancía nacional y/o importada.

Arroz cáscara precios salida almacén agricultor o en cooperativa, y arroz blanco precios salida industria

PRODUCTO	MERCADO REPRESENTATIVO	Semana 25 19/06-25/06 2023	Semana 26 26/06-02/07 2023	Variación €
Maiz Grano	Albacete	265,60	265,60	0,00
	Badajoz	274,00	280,00	6,00
	Cáceres	274,00	280,00	6,00
	Ciudad Real	271,60	271,60	0,00
	La Coruña	253,00	250,00	-3,00
	Gerona	254,00	256,00	2,00
	Huesca	248,00	250,00	2,00
	León	264,80	265,20	0,40
	Lérida	240,00	238,00	-2,00
	Madrid	275,00	273,00	-2,00
	Navarra	265,00	265,00	0,00
	Pontevedra	253,00	250,00	-3,00
	Salamanca	276,00	276,00	0,00
	Toledo	275,80	271,80	-4,00
	Valladolid	268,00	261,86	-6,14
Zamora	265,60	267,40	1,80	
Zaragoza	265,00	260,00	-5,00	
Arroz cáscara (Indica)	Cádiz	348,00	348,00	0,00
	Sevilla	584,50	584,50	0,00
	Valencia	595,00	595,00	0,00
Arroz cáscara (Japónica)	Huesca	500,00	500,00	0,00
	Sevilla	600,50	600,50	0,00
	Tarragona	660,00	660,00	0,00
	Valencia	690,00	690,00	0,00
	Zaragoza	650,00	650,00	0,00
Arroz blanco (Indica)	Sevilla	611,00	611,00	0,00
	Valencia	1150,00	1150,00	0,00
Arroz blanco (Japónica)	Sevilla	993,00	993,00	0,00
	Tarragona	1.251,00	1.250,00	-1,00
	Valencia	1230,00	1230,00	0,00
Arroz blanco vaporizado	Valencia	1075,00	1075,00	0,00
Arroz partido	Sevilla	318,56	318,56	0,00
	Tarragona	550,00	525,00	-25,00
	Valencia	515,00	515,00	0,00

2.2. PRECIOS EN MERCADOS REPRESENTATIVOS DE VINOS
--

R. EJECUCIÓN (UE) 2017/1185 DE LA COMISION. Artículo 11, Anexo II. 3.

En €/hectólitro, salida bodega, a granel, pago al contado sin I. V. A.

PRODUCTO	MERCADO REPRESENTATIVO	Semana 25 19/06-25/06 2023	Semana 26 26/06-02/07 2023	Variación €
Vino Blanco sin DOP/IPG	Albacete	57,36	59,46	2,10
	Badajoz	38,30	36,92	-1,38
	Ciudad Real	35,90	35,86	-0,05
	Cuenca	29,88	29,88	0,00
	Toledo	34,60	34,98	0,38
Vino Tinto sin DOP / IPG	Precio de vino tinto referido al producto de 12 puntos de color			
	Albacete	44,41	43,84	-0,57
	Badajoz	35,05	35,05	0,00
	Ciudad Real	33,36	32,05	-1,30
	Cuenca	38,73	40,14	1,41
	Murcia	32,33	31,01	-1,32
	Toledo	38,81	37,58	-1,23
	Valencia	34,36	33,82	-0,54

2.3. PRECIOS EN MERCADOS REPRESENTATIVOS DE ACEITES Y SEMILLAS DE GIRASOL

Aceites. Precios salida almazara/orujera/refinadora, en €/100 kg, sin I.V.A. Rgto. 2017/1185. Art.11. Anexo I.3.

Semilla de girasol. Precios en almacén del comprador mayorista, en €/100 kg, sin I.V.A. Rgto 2017/1185. Art. 8

PRODUCTO Y ESPECIFICACIONES	MERCADO REPRESENTATIVO	Semana 25 19/06-25/06 2023	Semana 26 26/06-02/07 2023	Variación €
ACEITE DE OLIVA VIRGEN EXTRA Menos de 0,8°	Albacete	630,00	650,00	20,00
	Almería	640,00	645,00	5,00
	Badajoz	642,33	645,67	3,33
	Cáceres	600,00	645,00	45,00
	Cádiz	638,00	638,00	0,00
	Ciudad Real	632,50	667,50	35,00
	Córdoba	643,50	657,00	13,50
	Cuenca	642,50	660,00	17,50
	Granada	629,00	661,50	32,50
	Huelva	635,00	655,00	20,00
	Jaén	645,00	658,50	13,50
	Málaga	644,50	655,50	11,00
	Murcia	645,00	665,00	20,00
	Sevilla	642,50	657,50	15,00
Tarragona	650,00	695,00	45,00	
Toledo	650,00	661,00	11,00	
ACEITE DE OLIVA VIRGEN De 0,8° a 2°	Albacete	600,00	635,00	35,00
	Badajoz	588,33	591,67	3,33
	Cáceres	570,00	570,00	0,00
	Cádiz	614,00	614,00	0,00
	Ciudad Real	607,00	627,50	20,50
	Córdoba	612,50	629,00	16,50
	Cuenca	612,50	618,30	5,80
	Granada	598,50	620,00	21,50
	Huelva	555,00	555,00	0,00
	Jaén	610,00	622,50	12,50
	Málaga	606,00	617,50	11,50
	Murcia	605,00	623,00	18,00
	Sevilla	607,50	620,00	12,50
	Tarragona	625,00	650,00	25,00
Toledo	615,00	622,00	7,00	
ACEITE DE OLIVA LAMPANTE Más de 2°	Albacete	595,00	605,00	10,00
	Badajoz	542,33	563,33	21,00
	Cáceres	480,00	480,00	0,00
	Cádiz	596,00	596,00	0,00
	Ciudad Real	586,00	598,00	12,00
	Córdoba	588,00	600,50	12,50
	Cuenca	595,00	595,00	0,00
	Granada	581,50	597,50	16,00
	Huelva	595,00	605,00	10,00
	Jaén	592,50	599,50	7,00
	Málaga	587,50	599,00	11,50
	Murcia	595,00	603,00	8,00
	Sevilla	574,00	597,50	23,50
	Tarragona	515,00	532,50	17,50
Toledo	594,00	601,50	7,50	
ACEITE DE OLIVA REFINADO	Córdoba	541,00	541,00	0,00
	Jaén	595,00	600,00	5,00
	Sevilla	595,00	597,50	2,50
	Tarragona	610,00	637,50	27,50
ACEITE DE ORUJO DE OLIVA CRUDO	Córdoba	195,50	197,50	2,00
	Jaén	217,50	220,50	3,00
	Málaga	219,00	220,00	1,00
	Sevilla	216,00	218,50	2,50
	Tarragona	220,00	220,00	0,00
	Toledo	215,00	215,00	0,00
ACEITE DE ORUJO DE OLIVA REFINADO	Sevilla	311,00	314,50	3,50
PIPA DE GIRASOL Alto oleico	Centro	683,19	683,19	0,00
	Norte	665,42	665,42	0,00
	Sur	458,25	456,16	-2,09
PIPA DE GIRASOL Convencional	Centro	593,56	593,56	0,00
	Norte	595,04	594,94	-0,10
	Sur	436,19	436,39	0,20

3.1.2. Precios de Producción de Frutas en el Mercado Interior: Precios Medios Ponderados Semanales Nacionales

Referencia: Reglamento Delegado (UE) 2017/891 de la Comisión, de 13 de marzo (DOUE de 25 de mayo). Art. 55 y Anexo VI
Precios a la salida del centro de acondicionamiento de productos seleccionados, embalados y, en su caso, en palés (€/100kg peso neto)

CÍTRICOS

PRODUCTO	MERCADO	VARIEDAD O TIPO	CAT.	CALIBRE	PRECIO MEDIO PONDERADO SEMANAL NACIONAL Semana 26- 2023: 26/06 -02/07
LIMÓN	ESPAÑA	Todas las variedades	I	3-4	108,33
NARANJA	ESPAÑA	Valencia Late	I	3-6	108,18

FRUTAS DE PEPITA

PRODUCTO	MERCADO	VARIEDAD O TIPO	CAT.	CALIBRE mm	PRECIO MEDIO PONDERADO SEMANAL NACIONAL Semana 26- 2023: 26/06 -02/07
MANZANA	ESPAÑA	Fuji	I	65/80	115,45
	ESPAÑA	Golden delicious	I	65/80	106,76
	ESPAÑA	Granny Smith	I	65/80	91,10
	ESPAÑA	Red Delicious y demás Var. Rojas	I	65/80	115,17
PERA	ESPAÑA	Conferencia	I	60/65+	136,82

FRUTAS DE HUESO

PRODUCTO	MERCADO	VARIEDAD O TIPO	CAT.	CALIBRE	PRECIO MEDIO PONDERADO SEMANAL NACIONAL Semana 26- 2023: 26/06 -02/07
ALBARICOQUE	ESPAÑA	Todos los tipos y variedades	-	45-50 mm	182,55
CEREZA	ESPAÑA	Todas las variedades dulces	-	22 y más	350,26
CIRUELA	ESPAÑA	Todos los tipos y variedades	-	35 mm ó superior	110,00
MELOCOTÓN	ESPAÑA	Pulpa amarilla	I	A/B	125,29
	ESPAÑA	Pulpa blanca	I	A/B	93,18
NECTARINA	ESPAÑA	Pulpa amarilla	I	A/B	123,16
	ESPAÑA	Pulpa blanca	I	A/B	159,80

3.2.2. Precios de Producción de Hortícolas en el Mercado Interior: Precios Medios Ponderados Semanales Nacionales

Referencia: Reglamento Delegado (UE) 2017/891 de la Comisión, de 13 de marzo (DOUE de 25 de mayo). Art. 55 y Anexo VI

Precios a la salida del centro de acondicionamiento de productos seleccionados, embalados y, en su caso, en palés (€/100kg peso neto)

HORTALIZAS

PRODUCTO	MERCADO	VARIEDAD O TIPO	CAT.	CALIBRE	PRECIO MEDIO PONDERADO SEMANAL NACIONAL Semana 26- 2023: 26/06 -02/07
AJO	ESPAÑA	Blanco	-	50-60 mm	197,71
	ESPAÑA	Morado	-	45-55 mm	222,44
	ESPAÑA	Primavera	-	50-60 mm	208,26
BERENJENA	ESPAÑA	Todos los tipos y variedades	-	40+ /70+	73,82
CALABACÍN	ESPAÑA	Todos los tipos y variedades	-	14-21	24,91
CEBOLLA	ESPAÑA	Todos los tipos y variedades	-	-	65,53
CHAMPIÑÓN	ESPAÑA	Cerrado	-	Medio (30-65 mm)	188,93
COLIFLOR	ESPAÑA	Todos los tipos y variedades	-	-	123,80
COL-REPOLLO	ESPAÑA	Todos los tipos y variedades	-	-	96,84
JUDÍA VERDE	ESPAÑA	Todos los tipos y variedades	-	-	215,72
LECHUGA	ESPAÑA	Todos los tipos y variedades	I	400 g o superior	101,88
MELÓN	ESPAÑA	Todos los tipos y variedades	-	-	72,46
PEPINO	ESPAÑA	Variedades lisas	-	350-500 g	33,15
PIMIENTO	ESPAÑA	Todos los tipos y variedades	I	40 mm o superior	152,81
PUERRO	ESPAÑA	Todos los tipos y variedades	-	-	108,70
SANDÍA	ESPAÑA	Todos los tipos y variedades	-	-	129,23
TOMATE	ESPAÑA	Cereza	I	-	269,68
	ESPAÑA	Racimo	I	-	69,96
	ESPAÑA	Redondo	I	57-100mm	61,99
ZANAHORIA	ESPAÑA	Todos los tipos y variedades	-	-	49,74

4. PRECIOS REPRESENTATIVOS DE PRODUCTOS GANADEROS

4.1. PRECIOS REPRESENTATIVOS DE PRODUCTOS GANADEROS: BOVINO

4.1.1. Precios Medios Nacionales de Canales de Bovino Pesado

PRECIO MEDIO NACIONAL (€/100kg Canal) DE CANALES DE BOVINO PESADO SEGÚN MODELO COMUNITARIO DE CLASIFICACIÓN R 2017/1182, R 2017/1184, RD 815/2018 (Euro/100kg canal)

CATEGORÍA	CLASE DE CONFORMACIÓN Y DE ESTADO DE ENGRASAMIENTO	Semana 25 19-25/06 2023	Semana 26 26/06-02/07 2023	Variación €
Categoría A: Canales de machos jóvenes sin castrar de más de un año y menos de dos	Muy buena y poco cubierta (U-2)	520,76	532,10	11,34
	Muy buena y cubierta (U-3)	533,28	530,74	-2,54
	Precio medio ponderado Categoría U	525,32	531,61	6,29
	Buena y poco cubierta (R-2)	529,51	515,83	-13,68
	Buena y cubierta (R-3)	532,88	529,20	-3,68
	Precio medio ponderado Categoría R	531,07	522,01	-9,06
	Menos buena y poco cubierta (O-2)	494,94	502,60	7,66
	Menos buena y cubierta (O-3)	517,21	506,02	-11,19
Precio medio ponderado Categoría O	503,97	503,99	0,02	
Categoría D: Canales de hembras que hayan parido	Mediocre y poco cubierta (P-2)	297,14	294,31	-2,83
	Mediocre y cubierta (P-3)	349,27	346,78	-2,49
	Precio medio ponderado Categoría P	306,79	304,02	-2,77
	Buena y cubierta (R-3)	346,19	363,86	17,67
	Buena y grasa (R-4)	415,79	423,03	7,24
	Precio medio ponderado Categoría R	360,99	376,44	15,45
	Menos buena y poco cubierta (O-2)	333,96	320,16	-13,80
	Menos buena y cubierta (O-3)	377,50	359,50	-18,00
Menos buena y grasa (O-4)	439,92	426,66	-13,26	
Precio medio ponderado Categoría O	371,24	355,29	-15,95	
Categoría E: Canales de otras hembras (de 12 meses o más)	Muy buena y poco cubierta (U-2)	538,50	552,91	14,41
	Muy buena y cubierta (U-3)	540,22	539,29	-0,93
	Precio medio ponderado Categoría U	539,71	543,34	3,63
	Buena y poco cubierta (R-2)	492,98	491,89	-1,09
	Buena y cubierta (R-3)	518,13	529,54	11,41
	Buena y grasa (R-4)	515,84	527,67	11,83
	Precio medio ponderado Categoría R	511,74	520,11	8,37
	Menos buena y poco cubierta (O-2)	449,00	443,10	-5,90
Menos buena y cubierta (O-3)	474,34	481,40	7,06	
Menos buena y grasa (O-4)	540,15	522,15	-18,00	
Precio medio ponderado Categoría O	471,65	474,61	2,96	
Categoría Z: Canales de animales desde 8 a menos de 12 meses	Muy buena y poco cubierta (U-2)	545,18	546,35	1,17
	Muy buena y cubierta (U-3)	542,20	542,85	0,65
	Precio medio ponderado Categoría U	543,50	544,38	0,88
	Buena y poco cubierta (R-2)	521,24	522,60	1,36
	Buena y cubierta (R-3)	541,49	534,39	-7,10
	Precio medio ponderado Categoría R	536,26	531,35	-4,91
	Menos buena y poco cubierta (O-2)	494,65	475,21	-19,44
	Menos buena y cubierta (O-3)	522,88	517,59	-5,29
Precio medio ponderado Categoría O	503,50	488,50	-15,00	

4.1.2. Precios Medios Nacionales del Bovino Vivo

R 2017/1182, R 2017/1184 (Euro/100 kg vivo)

BOVINO VIVO	Semana 25 19-25/06 2023	Semana 26 26/06-02/07 2023	Variación €
Machos hasta 480 Kg. vivo	298,98	297,84	-1,14
Machos de más de 480 kg. vivo	281,62	279,98	-1,64
Hembras que hayan parido	151,15	150,02	-1,13
Otras hembras de hasta 380 Kg. vivo	300,04	300,03	-0,01
Otras hembras de más de 380 Kg. vivo	300,83	300,38	-0,45

4.1.3. Precios Medios Nacionales de Otros Animales de la Especie Bovina

OTROS BOVINOS	Semana 25 19-25/06 2023	Semana 26 26/06-02/07 2023	Variación €
TERNEROS DE 8 DÍAS A 4 SEMANA (Euro/cabeza)			
Macho frisón	149,32	153,80	4,48
Macho cruzado	277,17	268,97	-8,20
Hembra frisón	123,40	126,11	2,71
Hembra cruzado	220,24	212,64	-7,60
<i>Media ponderada nacional (Euro/Cabeza)</i>	204,62	202,15	-2,47
TERNEROS DE 6 HASTA 12 MESES (Euro/100kg vivo)			
Macho frisón (base 200 kg)	223,44	220,72	-2,72
Macho cruzado (base 200 kg)	391,24	388,54	-2,70
Hembra frisón (base 200 kg)	350,00	350,00	0,00
Hembra cruzado (base 200 kg)	295,26	291,52	-3,74
<i>Media ponderada nacional (Euro/100kg vivo)</i>	347,79	344,68	-3,11

4.2. PRECIOS REPRESENTATIVOS DE PRODUCTOS GANADEROS: OVINO

4.2.1. Precios Medios Nacionales de Canales de Ovino Frescas o Refrigeradas

R 2017/1182, R 2017/1184 (Euro/100 kg canal)

CORDEROS I Y II	Semana 25 19-25/06 2023	Semana 26 26/06-02/07 2023	Variación €
Corderos I (12 a 13 kg/canal)	716,05	704,74	-11,31
Corderos II (13,1 a 16 kg/canal)	700,81	692,04	-8,77
<i>Media ponderada</i>	708,43	698,39	-10,04

PRECIOS MEDIOS DE CANALES DE OVINO FRESCAS O REFRIGERADAS EN LOS MERCADOS NACIONALES REPRESENTATIVOS PARA LA UE

MERCADO REPRESENTATIVO - Cordero 9-19 kg	Semana 25 19-25/06 2023	Semana 26 26/06-02/07 2023	Variación €
Barcelona	869,75	892,06	22,31
Madrid	958,28	958,28	0,00
Valencia	664,51	657,55	-6,96
Albacete	734,40	715,00	-19,40
Extremadura	726,88	702,89	-23,99
Segovia	705,94	705,94	0,00
Toledo	732,07	732,07	0,00
Zaragoza	745,92	785,45	39,53
<i>Media ponderada</i>	733,09	729,53	-3,56

4.3. PRECIOS REPRESENTATIVOS DE PRODUCTOS GANADEROS: PORCINO

4.3.1. Precios Medios de Canales de Porcino de Capa Blanca

CLASIFICACIÓN EUROP R 2017/1182, R 2017/1184 (Euro/100kg canal)

	Clase S (>60% contenido magro)			Clase E (60%-55% contenido magro)			Clase U (55%-50% contenido magro)		
	Semana 25 19-25/06 2023	Semana 26 26/06-02/07 2023	Variación €	Semana 25 19-25/06 2023	Semana 26 26/06-02/07 2023	Variación €	Semana 25 19-25/06 2023	Semana 26 26/06-02/07 2023	Variación €
PRECIO MEDIO NACIONAL	257,02	252,96	-4,06	249,00	247,78	-1,22	256,18	255,27	-0,91

	Clase R (50%-45% contenido magro)			Clase O (45%-40% contenido magro)			Clase P (<40% contenido magro)		
	Semana 25 19-25/06 2023	Semana 26 26/06-02/07 2023	Variación €	Semana 25 19-25/06 2023	Semana 26 26/06-02/07 2023	Variación €	Semana 25 19-25/06 2023	Semana 26 26/06-02/07 2023	Variación €
PRECIO MEDIO NACIONAL	251,53	250,68	-0,85	246,09	245,51	-0,58	241,60	248,27	6,67

4.3.2. Precios Medios en Mercados Representativos Provinciales de Porcino Cebado (*)

MERCADO REPRESENTATIVO	SELECTO (nivel menor de grasa)			NORMAL (nivel normal de grasa)			GRASO (nivel mayor de grasa)		
	Semana 25 19-25/06 2023	Semana 26 26/06-02/07 2023	Variación €	Semana 25 19-25/06 2023	Semana 26 26/06-02/07 2023	Variación €	Semana 25 19-25/06 2023	Semana 26 26/06-02/07 2023	Variación €
Barcelona	--	--	--	2,10	2,10	0,00	2,07	2,07	0,00
Huesca	2,04	2,04	0,00	2,02	2,02	0,00	2,00	2,00	0,00
Lleida	2,04	2,04	0,00	2,02	2,02	0,00	2,01	2,01	0,00
Murcia	2,08	2,08	0,00	2,07	2,07	0,00	2,06	2,06	0,00
Pontevedra	2,06	2,06	0,00	2,03	2,03	0,00	2,64	2,64	0,00
Salamanca	2,04	2,04	0,00	2,04	2,04	0,00	1,98	1,98	0,00
Segovia	2,03	2,03	0,00	2,02	2,02	0,00	2,12	2,12	0,00
Zaragoza	2,07	2,07	0,00	2,02	2,02	0,00	2,01	2,01	0,00

(*) En Euro/kg vivo

4.3.3. Precios Medios de Porcino Precoz, Lechones y Otras Calidades

(Euro/100kg vivo)

CERDAS DE DESVIEJE	Semana 25 19-25/06 2023	Semana 26 26/06-02/07 2023	Variación €
Cerdas de Desvieje	133,15	133,15	0,00
CERDOS CEBADOS			
Categoría U	197,26	196,56	-0,70
LECHONES			
Lleida.Base 20kg de peso.	415,00	415,00	0,00
Segovia.Base 20kg de peso.	480,00	480,00	0,00
Media nacional. Calidad Normal. Base 20 kg de	457,87	457,87	0,00

4.3.4. Precios Medios de Porcino: Tronco Ibérico

(Euro/100kg vivo)

TOSTONES	Semana 25 19-25/06 2023	Semana 26 26/06-02/07 2023	Variación €
De 5 a 9 kilos	510,00	510,00	0,00
De 9 a 12 kilos	727,14	744,29	17,15
LECHONES			
Lechón Ibérico Cruzado Base 23 kg	426,76	420,65	-6,11
MARRANOS			
Marranos Ibéricos de 35 a 60 kg	358,90	358,90	0,00
PRIMALES			
Primals Ibéricos de 60 a 100 kg	-	-	-
CERDO CEBADO			
Cerdo Cebado (Intensivo)	239,67	238,56	-1,11
Cerdo Cebado de Campo (Extensivo)	259,20	258,40	-0,80
Cerdo Cebado de Bellota 100% Ibérico	-	-	-
DESVIEJE			
Reproductores de desvieje	156,52	156,52	0,00
REPRODUCTORES			
Reproductores >6 meses	388,50	388,50	0,00
CASTRONAS			
Castronas	121,74	121,74	0,00

Denominaciones de acuerdo con la Norma de Calidad (RD 4/2014)

Para información sobre precios de productos agrícolas y ganaderos en otros Estados Miembros de la UE:

<https://ec.europa.eu/agriculture/>



MINISTERIO
DE AGRICULTURA, PESCA
Y ALIMENTACIÓN