

PRECIOS COYUNTURALES



SEMANA 15 – 2024

Del 8 al 14 de abril



SUBSECRETARÍA

Subdirección General de Análisis, Coordinación y
Estadística

sgapc@mapa.es

<https://www.mapa.gob.es/es/estadistica/temas/>

Publicación elaborada por la
Subsecretaría
Subdirección General de Análisis, Coordinación y Estadística

**MINISTERIO
DE AGRICULTURA, PESCA
Y ALIMENTACIÓN**

© Ministerio de Agricultura, Pesca y Alimentación
Secretaría General Técnica
Centro de Publicaciones
Catálogo de Publicaciones de la Administración General del Estado:
<https://cpage.mpr.gob.es/>

N.I.P.O.: 003190900

Se permite la utilización, copia o reproducción de los datos de este Boletín siempre que se cite expresamente su procedencia.

Índice:

	PÁGINA
PRECIOS MEDIOS NACIONALES.....	4
PRECIOS MEDIOS NACIONALES DE PRODUCTOS AGRÍCOLAS.....	4 - 6
PRECIOS MEDIOS NACIONALES DE PRODUCTOS GANADEROS.....	7 - 8
PRECIOS EN MERCADOS REPRESENTATIVOS DE CEREALES, VINOS Y ACEITES.....	9
PRECIOS MEDIOS EN MERCADOS REPRESENTATIVOS DE CEREALES.....	9 - 11
PRECIOS MEDIOS EN MERCADOS REPRESENTATIVOS DE VINOS.....	12
PRECIOS MEDIOS EN MERCADOS REPRESENTATIVOS DE ACEITES.....	13
PRECIOS DE PRODUCCIÓN DE FRUTAS Y HORTALIZAS EN EL MERCADO INTERIOR.....	14
PRECIOS DE PRODUCCIÓN EN EL MERCADO INTERIOR: FRUTAS.....	14
PRECIOS DE PRODUCCIÓN EN EL MERCADO INTERIOR: PRODUCTOS HORTÍCOLAS.....	16 - 17
PRECIOS REPRESENTATIVOS DE PRODUCTOS GANADEROS.....	18
PRECIOS REPRESENTATIVOS DE PRODUCTOS GANADEROS: BOVINO.....	18
PRECIOS REPRESENTATIVOS DE PRODUCTOS GANADEROS: OVINO.....	19
PRECIOS REPRESENTATIVOS DE PRODUCTOS GANADEROS: PORCINO.....	20 - 21



1. PRECIOS MEDIOS NACIONALES

1.1. PRECIOS MEDIOS NACIONALES DE PRODUCTOS AGRÍCOLAS

1.1.1. Precios Medios Nacionales de Cereales, Arroz, Oleaginosas, Tortas, Proteicos, Vinos y Aceites.					
PRODUCTOS AGRÍCOLAS (especificaciones)		Semana 14 01/04 - 07/04 2024	Semana 15 08/04 - 14/04 2024	Variación semanal euros	Variación semanal %
CEREALES					
(1)	Trigo blando panificable (€/t)	218,23	216,11	-2,12	-0,97
(1)	Trigo duro (€/t)	325,00	335,00	10,00	3,08
(1)	Cebada pienso (€/t)	208,05	205,26	-2,79	-1,34
(1)	Cebada malta (€/t)	208,65	208,52	-0,13	-0,06
(1)	Maíz grano (€/t)	215,12	213,70	-1,42	-0,66
ARROZ					
(2)	Arroz cáscara japónica (€/t)	577,17	577,17	0,00	0,00
(2)	Arroz cáscara índica (€/t)	548,77	547,07	-1,70	-0,31
(3)	Arroz blanco japónica (€/t)	1.078,45	1.078,45	0,00	0,00
(3)	Arroz blanco índica (€/t)	686,17	722,42	36,25	5,28
(3)	Arroz blanco vaporizado (€/t)	767,67	743,48	-24,19	-3,15
(3)	Arroz partido (€/t)	447,71	447,71	0,00	0,00
SEMILLAS OLEAGINOSAS					
(4)	Pipa de girasol alto oleico (€/t)	450,07	451,52	1,45	0,32
(4)	Pipa de girasol convencional (€/t)	375,65	377,34	1,69	0,45
(4)	Colza (€/t)	412,03	424,97	12,95	3,14
TORTAS DE GIRASOL Y SOJA					
(9)	Torta de girasol. 34%-36% proteína (€/t)	228,08	223,71	-4,37	-1,92
(9)	Torta de soja. 44%-47% proteína (€/t)	443,64	446,60	2,97	0,67
PROTEICOS					
(10)	Alfalfa. Balas 1ª Cat. 16,5%-18% proteína (€/t)	233,61	232,01	-1,60	-0,69
(10)	Alfalfa. Pellets estándar. 14%-16% proteína (€/t)	229,01	226,68	-2,33	-1,02
(4)	Guisantes secos (€/t)	300,90	300,88	-0,02	-0,01
(2)	Lentejas (€/t)	655,86	655,77	-0,09	-0,01
(2)	Garbanzos (€/t)	706,86	706,85	-0,01	0,00
(2)	Habas secas (€/t)	359,21	359,07	-0,14	-0,04
VINOS					
(5)	Vino blanco sin DOP/IGP (€/hectolitro)	51,21	51,75	0,54	1,05
(5)	Vino tinto sin DOP/IGP, 12 p. color (€/hectolitro)	43,33	43,20	-0,13	-0,30
ACEITE DE OLIVA Y ORUJO					
(6)	Aceite de oliva virgen extra < 0,8º (€/100 kg)	784,29	748,82	-35,47	-4,52
(6)	Aceite de oliva virgen, de 0,8º a 2º (€/100 kg)	726,87	676,94	-49,93	-6,87
(6)	Aceite de oliva lampante > 2º (€/100 kg)	688,35	624,54	-63,81	-9,27
(7)	Aceite de oliva refinado (€/100 kg)	736,97	686,15	-50,82	-6,90
(8)	Aceite de orujo de oliva crudo (€/100 kg)	297,97	293,89	-4,08	-1,37
(7)	Aceite de orujo de oliva refinado (€/100 kg)	387,46	397,47	10,01	2,58
ACEITE DE GIRASOL					
(7)	Aceite de girasol refinado convencional (€/100 kg)	102,86	103,14	0,28	0,27
(7)	Aceite de girasol refinado alto oleico (€/100 kg)	113,84	114,35	0,51	0,45
ACEITE DE SOJA					
(7)	Aceite refinado de soja (€/100 kg)	112,56	113,83	1,27	1,13

Posición comercial:

- (1) Salida de almacén cargado o entregado al transformador después de intermediario; (2) Granel sobre almacén agricultor/cooperativa
 (3) Salida granel industria; (4) Almacén comprador mayorista; (5) Salida bodega; (6) Salida almazara; (7) Salida industria refinadora
 (8) Salida industria extractora; (9) Salida industria molturadora; (10) Salida industria deshidratadora; (11) Entrada a entamadora

COMENTARIOS DE MERCADO

- **CEREALES (▼▲)**: Tras las últimas subidas, descienden esta semana los precios en origen de la **cebada pienso** (-1,34 %), el **trigo blando** (-0,97 %), el **maíz grano** (-0,66 %) y la **cebada malta** (-0,06 %); solo el **trigo duro** (3,08 %) escapa a esta tendencia.
- **ARROZ (▲▼)**: Se incrementa el precio medio del **blanco índica** (5,28 %), mientras que cotizan a la baja el **blanco vaporizado** (-3,50 %) y el **cáscara índica** (-0,31 %). Repeticiones para el resto de tipos.
- **SEMILLAS OLEAGINOSAS (▲)**: Se registran aumentos en este apartado, especialmente en la **colza** (3,14 %), pero también para el **girasol convencional** (0,45 %) y el **alto oleico** (0,32 %).
- **TORTAS DE GIRASOL Y SOJA (▼▲)**: Se mantienen las tendencias de la semana anterior: a la baja la cotización de la **torta de girasol** (-1,92 %) y al alza la de la **torta de soja** (0,62 %).
- **PROTEICOS (▼)**: Vuelven a descender los precios medios en origen de la **alfalfa: pellets** (-1,02 %) y **balas** (-0,69 %), así como, de forma leve, el de las **habas** (-0,04 %). Se anotan variaciones mínimas para las **lentejas** (-0,01 %) y los **guisantes** (-0,01 %), mientras que repiten cotización los **garbanzos**.
- **VINOS (▲▼)**: Se conservan las tendencias, divergentes entre sí, de la semana pasada en la evolución de las cotizaciones a salida de bodega de los vinos sin DOP/IGP: se aprecia el **blanco** (1,05 %) y se deprecia el **tinto** (-0,30 %).
- **ACEITE DE OLIVA Y ORUJO (▼▲)**: Nuevos descensos de los precios medios nacionales de los **aceites de oliva lampante** (-9,27 %), **refinado** (-6,90 %), **virgen** (-6,87 %), **virgen extra** (-4,52 %) y de **orujo de oliva crudo** (-1,37 %); solo el de **orujo de oliva refinado** (2,58 %) crece esta semana.
- **ACEITES DE SEMILLAS (▲)**: Como la semana anterior, subidas para todos los productos de esta categoría: **aceite de girasol alto oleico** (0,45 %), **convencional** (0,27 %) y **aceite de soja** (1,13 %).

1.1.2. Precios Medios Nacionales en Origen de Frutas y Hortalizas					
PRODUCTOS AGRÍCOLAS (especificaciones)		Semana 14 01/04-07/04 2024	Semana 15 08/04-14/04 2024	Variación semanal euros	Variación semanal %
FRUTAS					
(1)	Limón (C/100 kg)	10,03	12,87	2,85	28,39
(1)	Mandarina (C/100 kg)	42,15	37,68	-4,47	-10,60
(1)	Naranja Grupo Blancas (C/100 kg)	24,70	22,01	-2,69	-10,89
(1)	Naranja Salustiana (C/100 kg)*	23,95	16,37	-7,58	-31,65
(1)	Naranja Valencia Late (C/100 kg)*	24,49	24,97	0,48	1,97
(1)	Naranja Grupo Navel (C/100 kg)	27,09	26,03	-1,06	-3,90
(1)	Naranja Lanelate (C/100 kg)*	23,11	23,50	0,38	1,65
(1)	Naranja Navel (C/100 kg)*	33,00	26,08	-6,92	-20,98
(1)	Naranja Navelate (C/100 kg)*	18,35	14,00	-4,35	-23,70
(1)	Manzana Fuji (C/100 kg)*	62,89	64,48	1,59	2,53
(1)	Manzana Gala (C/100 kg)*	66,08	69,13	3,05	4,62
(1)	Manzana Golden (C/100 kg)*	59,59	57,35	-2,24	-3,76
(1)	Manzana Granny Smith (C/100 kg)*	66,77	67,43	0,66	0,98
(1)	Manzana Red Delicious y demás var. rojas (C/100 kg)*	67,81	76,41	8,60	12,68
(1)	Pera Blanquilla (C/100 kg)	74,65	74,65	0,00	0,00
(1)	Pera Conferencia (C/100 kg)	69,70	72,97	3,27	4,69
(1)	Aguacate (C/100 kg)	235,10	232,62	-2,48	-1,05
(1)	Níspero (C/100 kg)	182,59	154,67	-27,92	-15,29
(1)	Plátano (C/100 kg)*	88,40	98,81	10,41	11,78
HORTALIZAS					
(1)	Acelga (C/100 kg)	56,33	55,61	-0,72	-1,28
(1)	Alcachofa (C/100 kg)	82,64	79,62	-3,03	-3,66
(1)	Berenjena (C/100 kg)	34,77	31,69	-3,08	-8,86
(1)	Brócoli (C/100 kg)	35,74	28,22	-7,52	-21,05
(1)	Calabacín (C/100 kg)	52,19	41,25	-10,95	-20,97
(1)	Cebolla (C/100 kg)	42,26	42,35	0,09	0,21
(1)	Champiñón (C/100 kg)	189,58	188,94	-0,63	-0,33
(1)	Coliflor (C/100 kg)	51,42	53,99	2,58	5,02
(1)	Col Repollo de hoja lisa (C/100 kg)	49,77	52,66	2,89	5,80
(1)	Escarola (C/100 ud)	45,22	48,50	3,28	7,25
(1)	Espárrago (C/100 kg)	238,89	238,61	-0,28	-0,12
(1)	Espinaca (C/100 kg)	97,93	96,14	-1,79	-1,83
(1)	Fresa (C/100 kg)	140,03	119,34	-20,68	-14,77
(1)	Haba verde (C/100 kg)	90,65	89,98	-0,67	-0,74
(1)	Judía verde tipo plana (C/100 kg)	265,08	217,57	-47,50	-17,92
(1)	Lechuga Romana (C/100 ud)	29,22	27,84	-1,38	-4,74
(1)	Pepino (C/100 kg)	39,13	48,80	9,67	24,71
(1)	Pimiento verde tipo italiano (C/100 kg)	130,02	125,50	-4,52	-3,48
(1)	Puerro (C/100 kg)	71,09	64,86	-6,23	-8,76
(1)	Tomate cereza (C/100 kg)*	107,92	93,92	-14,01	-12,98
(1)	Tomate racimo (C/100 kg)*	-	24,92	-	-
(1)	Tomate redondo liso (C/100 kg)*	42,92	30,64	-12,29	-28,63
(1)	Zanahoria (C/100 kg)	39,45	37,00	-2,45	-6,21
(1)	Patata (C/100 kg)	67,81	70,73	2,92	4,30

Posición comercial:

(1) Granel: En árbol, finca, almacén agricultor, alhóndiga, lonja, etc. En cítricos y uva de mesa, los precios se dan "en árbol" y "en cepa" respectivamente. Los precios del plátano, por las peculiaridades de su comercialización, son estimados a partir de las cotizaciones obtenidas y contrastadas por la organización de productores (OP), en la posición comercial "venta en verde al madurador".

*Precios notificados a la Comisión Europea (art. 11 y anexo I.5.c del Reglamento de Ejecución (UE) 2017/1185).

COMENTARIOS DE MERCADO

• **CÍTRICOS (▼▲):** Las primeras cotizaciones de la variedad Verna en la región de Murcia impulsan esta semana el, aún así muy reducido, precio medio en árbol del **limón** (28,39 %). Por lo demás, continúan las tendencias descendentes que se vienen observando desde comienzos de marzo en este apartado; en esta ocasión: **naranjas Blancas** (-10,89 %), **mandarina** (-10,60 %), y **naranjas grupo Navel** (-3,90 %).

• **FRUTA DE PEPITA (▲▼):** Tras las bajadas de la anterior, esta semana se incrementan los precios medios en origen de las **manzanas rojas** (12,68 %), **Fuji** (2,53 %) y **Granny Smith** (0,98 %); también se aprecian, de nuevo, las **Gala** (4,62 %). Por el contrario, se registra un ligero descenso en las **Golden** (-3,76 %). En el caso de las **peras**, vuelve a aumentar la cotización media de la **Conferencia** (4,69 %) y se mantiene, una semana más, sin variaciones, la **Blanquilla**.

• **OTRAS FRUTAS (▼▲):** Se acentúa la caída del **níspero** (-15,29 %) y pasa a bajar también la media del **aguacate** (-1,05 %). En contraste, continúa la tendencia al alza, apreciada desde principios de marzo, en el **plátano** (11,78 %), en niveles ya próximos al euro por kilo.

• **HORTALIZAS (▼▲):** Tras el paréntesis de la pasada, vuelve a ser claramente mayor el número de los hortalícolas en seguimiento cuyos precios medios se mueven a la baja esta semana que el de aquéllos que experimentan aumentos. De entre estos últimos, destacan los del **pepino** (24,71 %) —impulsado por los de las variedades rugosas—, la **escarola** (7,25 %), la **col repollo** (5,80 %) y la **coliflor** (5,02 %). Caídas significativas para los **tomates redondo liso** (-28,63 %) y **cereza** (-12,98 %), además de para el **brócoli** (-21,05 %), el **calabacín** (-20,97 %), la **judía verde** (-17,92 %) y la **fresa** (-14,77 %). Retoma la senda ascendente la **patata** (4,30 %).

1.1.3. Precios Medios Nacionales de Productos Agrícolas: Gráficos

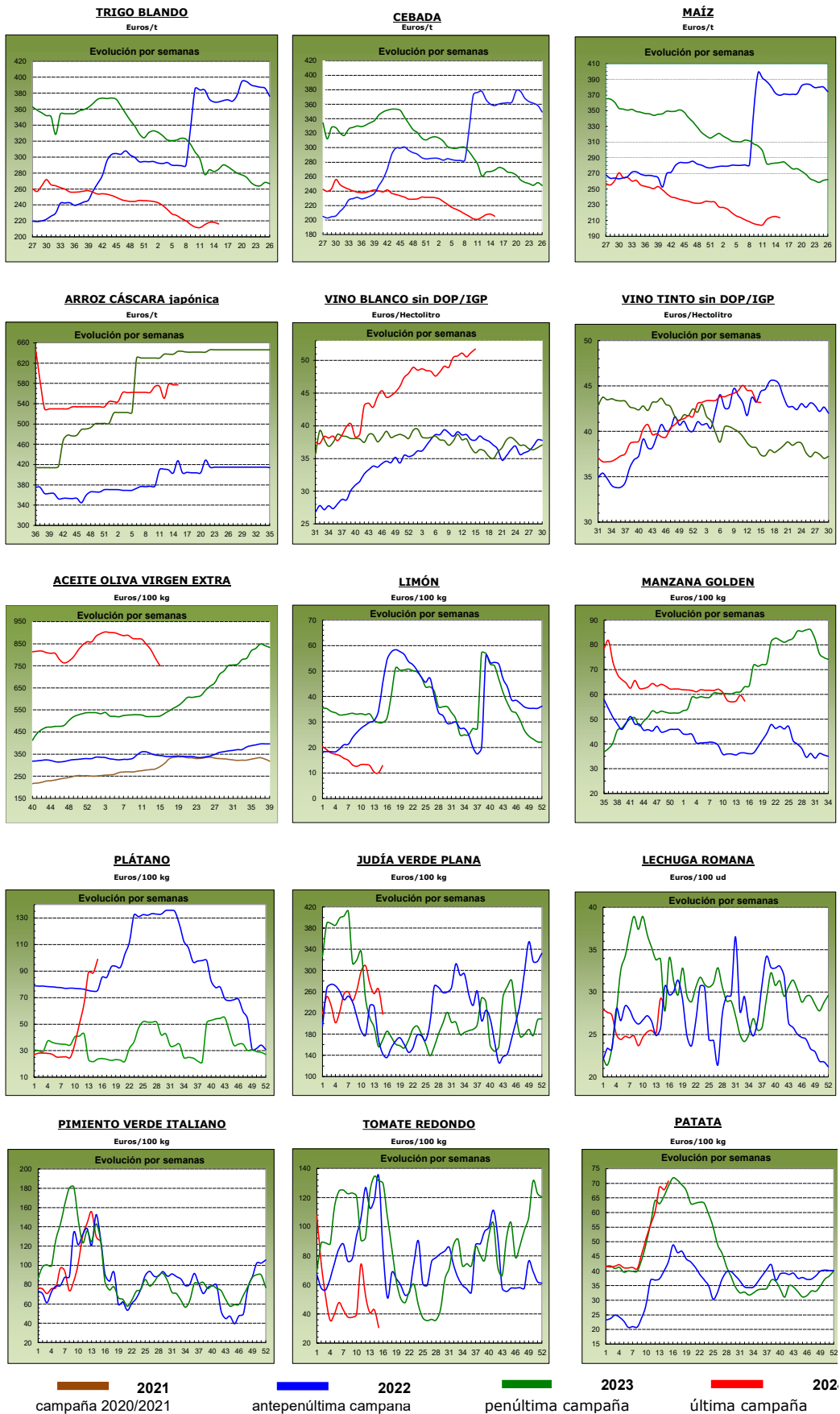

1.2. PRECIOS MEDIOS NACIONALES DE PRODUCTOS GANADEROS

1.2.1. Precios Medios Nacionales de Productos Ganaderos					
PRODUCTOS GANADEROS (especificaciones)		Semana 14 01-07/04 2024	Semana 15 08-14/04 2024	Variación semanal euros	Variación semanal %
VACUNO					
(1)	Ternera, 180-300 kilos (€/100 kg canal)	510,96	511,75	0,79	0,15
(1)	Machos de 12 a 24 meses (Clase R) (€/100 kg canal)	541,41	536,34	-5,07	-0,94
(1)	Animales de 8 a 12 meses (Clase R) (€/100 kg canal)	542,80	537,75	-5,05	-0,93
(1)	Bovino vivo, conjunto categorías (€/100 kg vivo)	274,40	275,05	0,65	0,24
CORDERO					
(1)	Corderos 9-19 kilos (€/100 kg canal)	886,00	886,51	0,51	0,06
(1)	Corderos 12-16 kilos (€/100 kg canal)	836,94	839,14	2,20	0,26
(1)	Corderos Ligeros (12-13 kilos) (€/100 kg canal)	866,66	866,39	-0,27	-0,03
(1)	Corderos Pesados (13-16 kilos) (€/100 kg canal)	807,23	811,89	4,66	0,58
PORCINO					
(1)	Porcino >60% magro (Clase S) (€/100 kg canal)	229,01	228,85	-0,16	-0,07
(1)	Porcino 60-55% magro (Clase E) (€/100 kg canal)	218,81	219,40	0,59	0,27
(1)	Porcino 55-50% magro (Clase U) (€/100 kg canal)	227,48	228,09	0,61	0,27
(1)	Porcino 50-45% magro (Clase R) (€/100 kg canal)	226,28	227,93	1,65	0,73
(1)	Lechón 20 kg (€/unidad)	100,69	100,28	-0,41	-0,41
POLLO					
(2)	Pollo, media de canales del 83% y 65% rdto. (€/100 kg canal)	214,29	215,27	0,98	0,46
(2)	Pollo P10 (83% rdto.) (€/100 kg canal)	205,36	206,46	1,10	0,54
(2)	Pollo P90 (65% rdto.) (€/100 kg canal)	214,75	215,72	0,97	0,45
(2)	Pollo: Muslos y contramuslos (cuartos traseros) (€/100 kg)	226,81	226,74	-0,07	-0,03
(2)	Pollo: Filete de pechuga (€/100 kg)	483,05	482,97	-0,08	-0,02
HUEVOS					
(3)	Huevos Tipo Jaula, media Clase L y M (€/100 kg)	200,52	195,01	-5,51	-2,75
(3)	Huevos Tipo Jaula - Clase L (€/docena)	1,57	1,53	-0,04	-2,55
(3)	Huevos Tipo Jaula - Clase M (€/docena)	1,46	1,42	-0,04	-2,74
(3)	Huevos Tipo Suelo media Clase L y M (€/100 kg)	212,18	208,37	-3,81	-1,80
(3)	Huevos Tipo Suelo - Clase L (€/docena)	1,66	1,63	-0,03	-1,81
(3)	Huevos Tipo Suelo - Clase M (€/docena)	1,55	1,52	-0,03	-1,94
(3)	Huevos Tipo Campero, media Clase L y M (€/100 kg)	244,13	243,70	-0,43	-0,18
(3)	Huevos Tipo Campero- Mezcla Clase L y M (€/docena)	1,85	1,84	-0,01	-0,54
(3)	Huevos Ecológicos, media Clase L y M (€/100 kg)	328,80	326,75	-2,05	-0,62
(3)	Huevos Ecológicos - Clase L (€/docena)	2,56	2,55	-0,01	-0,39
(3)	Huevos Ecológicos - Clase M (€/docena)	2,41	2,39	-0,02	-0,83
CONEJO					
(4)	Conejo 1,8-2,2 kilo,vivo (€/100 kg)	236,58	236,63	0,05	0,02
LECHE Y PRODUCTOS LÁCTEOS					
(6)	Suero de leche en polvo (€/100 kg)	92,13	79,44	-12,69	-13,77
(6)	Mantequilla sin sal (formato 25 kg) (€/100 kg)	568,81	575,53	6,72	1,18
(5)	Leche cruda de vaca (€/100 kg). Fuente: INFOLAC	Precio febrero 2024: 50,00 €/100 kg			
MIEL Y PRODUCTOS APÍCOLAS					
(7)	Miel multifloral a granel (€/100 kg)	Precio febrero 2024: 341,37 €/100 kg			
(7)	Miel multifloral envasada (€/100 kg)	Precio febrero 2024: 696,78 €/100 kg			
(7)	Polen a granel (€/100 kg)	Precio febrero 2024: 1.166,74 €/100 kg			
(7)	Polen envasado (€/100 kg)	Precio febrero 2024: 1.800,98 €/100 kg			

Posición comercial:

(1) Entrada matadero; (2) Salida muelle matadero; (3) Salida muelle centro de embalaje; (4) Salida granja;
(5) Precio pagado al ganadero; (6) Precio franco fábrica sin impuestos ni costes; (7) Venta a la industria o mayorista

COMENTARIOS DE MERCADO

- **VACUNO (▲▼):** Variaciones de ambos signos para las **canales de vacuno**: la ternera sigue la línea de la semana precedente, con un ligero incremento en su cotización (0,15 %); los machos de 12 a 24 meses y los animales de 8 a 12 meses cambian de tendencia, anotándose sendas bajadas (-0,94 % y -0,93 %, respectivamente). Los **animales vivos** presentan un aumento ligeramente superior al de la semana anterior (0,24 %).
- **OVINO (▲):** Siguen al alza las cotizaciones de la mayoría de las clasificaciones en seguimiento de las **canales de cordero**, registrándose una variación media del 0,22 % esta semana.
- **PORCINO (▲▼):** Vuelve a cambiar la tendencia en las **canales de porcino de capa blanca** (0,30 % como promedio de las variaciones de las diferentes clasificaciones). Las cotizaciones de los **animales para cebo** apenas presentan variaciones a lo largo del territorio nacional. Tras 28 semanas sin variaciones de signo negativo, se anota una bajada para el precio del **lechón base 20 kg** (-0,41 %).
- **POLLO (▲▼):** En el **sector avícola de carne**, crece el precio medio de las canales de pollo (0,46 %). Se inicia el seguimiento de los muslos y contramuslos (cuartos traseros), así como del filete de pechuga, con descensos mínimos de sus cotizaciones esta semana (-0,03 % y -0,02 %, respectivamente).
- **HUEVOS (▼):** Sigue la tendencia descendente en este sector, con bajadas para todas las clasificaciones de huevos esta semana: **tipo jaula** (-2,75 %), **tipo suelo** (-1,80 %), **tipo campero** (-0,18 %) y huevos **ecológicos** (-0,62 %).
- **CONEJO (=):** Se registra un mínimo incremento del precio medio nacional del **conejo vivo de granja** (0,02 %).
- **PRODUCTOS LÁCTEOS (▲▼):** Nuevamente se invierten las tendencias en la evolución de las cotizaciones medias en este apartado, pasando, en esta ocasión, a bajar la del **suero de leche en polvo** (-13,77 %) y a subir la de la **mantequilla sin sal** (1,18 %). En el mes de febrero, el precio de la **leche de vaca** descendió un 0,38 % con respecto al del mes anterior (Fuente: INFOLAC).

1.2.2. Precios Medios Nacionales de Productos Ganaderos: Gráficos

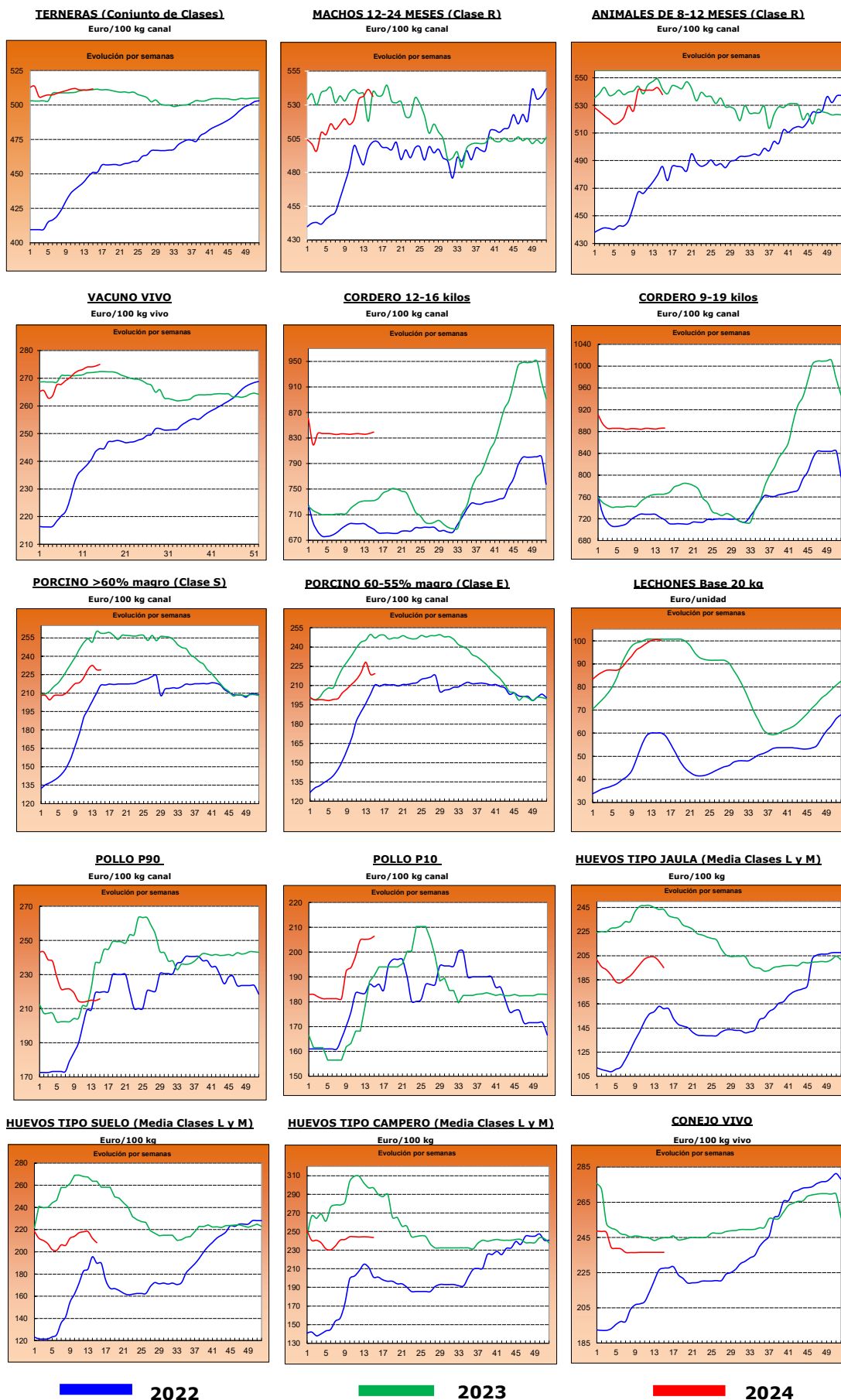

2.- PRECIOS EN MERCADOS REPRESENTATIVOS DE CEREALES, ALFALFA, ARROZ, VINOS, ACEITES Y SEMILLA DE GIRASOL

2.1. PRECIOS EN MERCADOS REPRESENTATIVOS DE CEREALES, ALFALFA Y ARROZ

2.1.1. Precios Medios en Mercados Representativos: Trigo y Alfalfa

Precios en Euro/Tonelada

REGLAMENTO (UE) 2017/1185 DE LA COMISION. Artículo 11, Anexo I. 1. (trigo); Artículo 12 (a), Anexo II.2 (alfalfa)

TRIGO: Salida de almacén cargado o entregado al transformador después de intermediario. Mercancía nacional y/o importada.

ALFALFA: Salida industria deshidratadora

PRODUCTO	MERCADO REPRESENTATIVO	Semana 14 01-/04-07/04 2024	Semana 15 08-/04-14/04 2024	Variación €
Trigo Blando Panificable	Albacete	221,40	219,40	-2,00
	Ávila	220,00	214,00	-6,00
	Barcelona	235,00	230,00	-5,00
	Burgos	211,80	211,00	-0,80
	Cádiz	212,00	211,00	-1,00
	Ciudad Real	235,00	234,00	-1,00
	Cuenca	227,00	225,00	-2,00
	Guadalajara	216,80	217,00	0,20
	Huesca	213,00	212,00	-1,00
	León	221,40	216,40	-5,00
	Lérida	210,00	213,00	3,00
	Madrid	220,00	220,00	0,00
	Murcia	210,00	210,00	0,00
	Navarra	218,00	218,00	0,00
	Palencia	220,00	212,60	-7,40
	Pontevedra	230,00	230,00	0,00
	Salamanca	225,00	218,60	-6,40
	Segovia	214,20	211,60	-2,60
	Soria	212,80	212,80	0,00
	Tarragona	214,00	209,00	-5,00
Toledo	236,00	236,00	0,00	
Valladolid	218,06	218,06	0,00	
Zamora	222,00	217,20	-4,80	
Zaragoza	224,00	220,00	-4,00	
Trigo Duro	Toledo	337,00	335,00	-2,00
Alfalfa Balas	Albacete	371,00	371,00	0,00
	Burgos	250,00	250,00	0,00
	Córdoba	300,00	300,00	0,00
	Huesca	225,33	218,67	-6,67
	León	290,00	290,00	0,00
	Lérida	207,62	207,62	0,00
	Navarra	210,00	215,00	5,00
	Palencia	290,00	290,00	0,00
	Sevilla	305,00	305,00	0,00
	Teruel	240,00	230,00	-10,00
	Toledo	300,00	270,00	-30,00
	Valladolid	284,00	284,00	0,00
	Zamora	320,00	320,00	0,00
Zaragoza	219,25	219,25	0,00	
Alfalfa Pellets	Albacete	326,00	326,00	0,00
	Burgos	215,00	205,00	-10,00
	Córdoba	303,00	303,00	0,00
	Huesca	215,00	208,33	-6,67
	Lérida	223,62	221,25	-2,38
	Navarra	230,00	225,00	-5,00
	Palencia	270,00	270,00	0,00
	Sevilla	300,00	300,00	0,00
	Toledo	320,00	285,00	-35,00
	Valladolid	312,00	312,00	0,00
	Zamora	301,00	301,00	0,00
	Zaragoza	220,00	219,75	-0,25

2.1.2. Precios Medios en Mercados Representativos: Cebada

Precios en Euro/Tonelada

REGLAMENTO (UE) 2017/1185 DE LA COMISION. Artículo 11, Anexo I. 1.

Salida de almacén cargado o entregado al transformador después de intermediario. Mercancía nacional y/o importada.

PRODUCTO	MERCADO REPRESENTATIVO	Semana 14 01-/04-07/04 2024	Semana 15 08-/04-14/04 2024	Variación €
Cebada Pienso	Albacete	201,40	198,80	-2,60
	Ávila	218,00	210,00	-8,00
	Burgos	202,00	202,00	0,00
	Cádiz	218,00	220,00	2,00
	Ciudad Real	209,40	207,00	-2,40
	Córdoba	210,00	210,00	0,00
	La Coruña	212,00	212,00	0,00
	Cuenca	205,00	202,00	-3,00
	Guadalajara	206,40	206,40	0,00
	Huesca	203,00	202,00	-1,00
	León	215,00	215,00	0,00
	Lérida	205,00	205,00	0,00
	Murcia	214,00	212,00	-2,00
	Palencia	212,00	203,00	-9,00
	Salamanca	222,00	216,00	-6,00
	Segovia	202,00	199,00	-3,00
	Soria	204,00	204,00	0,00
	Teruel	208,00	203,00	-5,00
Toledo	209,40	207,00	-2,40	
Valladolid	218,00	210,00	-8,00	
Zamora	218,00	218,00	0,00	
Zaragoza	208,00	203,00	-5,00	
Cebada Malta	Burgos	201,00	197,00	-4,00
	Ciudad Real	217,30	230,00	12,70
	Guadalajara	192,00	192,00	0,00
	Huesca	227,00	226,00	-1,00
	Navarra	228,00	228,00	0,00
	Palencia	201,00	201,00	0,00
	Salamanca	212,00	212,00	0,00
	Segovia	200,00	199,00	-1,00
	Soria	192,00	192,00	0,00
	Valladolid	199,70	202,30	2,60
Zamora	205,00	205,00	0,00	
Zaragoza	220,00	215,00	-5,00	

2.1.3. Precios Medios en Mercados Representativos: Maíz y Arroz

Precios en Euro/Tonelada

REGLAMENTO (UE) 2017/1185 DE LA COMISION. Artículo 11, Anexo I. 1. Cereales y 2 Arroz

Maíz grano: precios salida de almacén cargado. Mercancia nacional y/o importada.

Arroz cáscara precios salida almacén agricultor o en cooperativa, y arroz blanco precios salida industria

PRODUCTO	MERCADO REPRESENTATIVO	Semana 14 01-/04-07/04 2024	Semana 15 08-/04-14/04 2024	Variación €
Maiz Grano	Albacete	205,00	205,00	0,00
	Badajoz	216,00	222,00	6,00
	Cáceres	216,00	222,00	6,00
	Ciudad Real	221,80	225,90	4,10
	La Coruña	212,00	212,00	0,00
	Gerona	215,00	221,00	6,00
	Huesca	208,00	210,00	2,00
	León	217,00	213,00	-4,00
	Lérida	210,00	210,00	0,00
	Madrid	217,00	217,00	0,00
	Navarra	218,00	218,00	0,00
	Pontevedra	212,00	212,00	0,00
	Salamanca	224,60	224,60	0,00
	Toledo	219,40	219,40	0,00
	Valladolid	222,00	223,40	1,40
Zamora	217,80	214,00	-3,80	
Zaragoza	215,00	222,00	7,00	
Arroz cáscara (Indica)	Sevilla	584,50	584,50	0,00
	Valencia	500,00	500,00	0,00
Arroz cáscara (Japónica)	Huesca	600,00	600,00	0,00
	Sevilla	600,50	600,50	0,00
	Tarragona	525,00	525,00	0,00
	Valencia	622,50	622,50	0,00
	Zaragoza	650,00	650,00	0,00
Arroz blanco (Indica)	Sevilla	611,00	611,00	0,00
	Valencia	1150,00	1150,00	0,00
Arroz blanco (Japónica)	Sevilla	993,00	993,00	0,00
	Tarragona	1.152,50	1.152,50	0,00
	Valencia	1090,00	1090,00	0,00
Arroz blanco vaporizado	Valencia	1127,50	1127,50	0,00
Arroz partido	Sevilla	318,56	318,56	0,00
	Tarragona	533,50	533,50	0,00
	Valencia	555,00	555,00	0,00

2.2. PRECIOS EN MERCADOS REPRESENTATIVOS DE VINOS
--

R. EJECUCIÓN (UE) 2017/1185 DE LA COMISION. Artículo 11, Anexo II. 3.

En €/hectólitro, salida bodega, a granel, pago al contado sin I. V. A.

PRODUCTO	MERCADO REPRESENTATIVO	Semana 14 01-/04-07/04 2024	Semana 15 08-/04-14/04 2024	Variación €
Vino Blanco sin DOP/IPG	Albacete	52,85	50,78	-2,07
	Badajoz	54,45	52,50	-1,95
	Cádiz	119,52	119,52	0,00
	Ciudad Real	49,64	51,57	1,92
	Cuenca	41,83	42,63	0,80
	Huelva	33,86	33,86	0,00
	Toledo	45,47	45,14	-0,33
Vino Tinto sin DOP / IPG	Precio de vino tinto referido al producto de 12 puntos de color			
	Albacete	46,40	47,27	0,87
	Badajoz	43,44	43,98	0,54
	Ciudad Real	41,48	39,90	-1,58
	Cuenca	49,68	50,37	0,70
	Murcia	44,92	46,51	1,59
	Toledo	37,05	35,24	-1,81
	Valencia	37,06	37,06	0,00

2.3. PRECIOS EN MERCADOS REPRESENTATIVOS DE ACEITES Y SEMILLAS DE GIRASOL

Aceites. Precios salida almazara/orujera/refinadora, en €/100 kg, sin I.V.A. Rgto. 2017/1185. Art.11. Anexo I.3.

Semilla de girasol. Precios en almacén del comprador mayorista, en €/t, sin I.V.A. Rgto 2017/1185. Art. 8

PRODUCTO Y ESPECIFICACIONES	MERCADO REPRESENTATIVO	Semana 14 01-/04-07/04 2024	Semana 15 08-/04-14/04 2024	Variación €
ACEITE DE OLIVA VIRGEN EXTRA Menos de 0,8°	Albacete	770,00	770,00	0,00
	Almería	910,00	725,00	-185,00
	Badajoz	784,00	752,50	-31,50
	Cáceres	920,00	920,00	0,00
	Cádiz	796,00	796,00	0,00
	Ciudad Real	850,00	845,00	-5,00
	Córdoba	760,00	730,00	-30,00
	Cuenca	707,50	720,00	12,50
	Granada	800,00	745,00	-55,00
	Huelva	875,00	875,00	0,00
	Jaén	745,00	710,00	-35,00
	Málaga	832,50	797,50	-35,00
	Murcia	705,00	720,00	15,00
	Sevilla	800,00	752,50	-47,50
Tarragona	805,00	800,00	-5,00	
Toledo	765,00	750,00	-15,00	
Zaragoza	730,00	730,00	0,00	
ACEITE DE OLIVA VIRGEN De 0,8° a 2°	Albacete	750,00	750,00	0,00
	Badajoz	770,00	765,00	-5,00
	Cáceres	840,00	840,00	0,00
	Cádiz	790,00	790,00	0,00
	Ciudad Real	860,00	856,00	-4,00
	Córdoba	770,00	690,00	-80,00
	Cuenca	670,00	680,00	10,00
	Granada	795,00	675,00	-120,00
	Huelva	750,00	750,00	0,00
	Jaén	690,00	655,00	-35,00
	Málaga	777,50	705,00	-72,50
	Murcia	670,00	680,00	10,00
	Sevilla	775,00	700,00	-75,00
	Tarragona	765,00	750,00	-15,00
Toledo	690,00	680,00	-10,00	
Zaragoza	658,50	705,00	46,50	
ACEITE DE OLIVA LAMPANTE Más de 2°	Albacete	690,00	690,00	0,00
	Badajoz	587,50	585,00	-2,50
	Cáceres	750,00	750,00	0,00
	Cádiz	758,00	758,00	0,00
	Ciudad Real	818,00	814,00	-4,00
	Córdoba	758,00	617,50	-140,50
	Cuenca	646,70	660,00	13,30
	Granada	765,00	610,00	-155,00
	Huelva	720,00	720,00	0,00
	Jaén	650,00	630,00	-20,00
	Málaga	762,50	625,00	-137,50
	Murcia	647,00	660,00	13,00
	Sevilla	762,50	647,50	-115,00
	Tarragona	530,00	530,00	0,00
Toledo	630,00	620,00	-10,00	
Zaragoza	623,50	623,50	0,00	
ACEITE DE OLIVA REFINADO	Córdoba	761,00	692,50	-68,50
	Jaén	740,00	660,00	-80,00
	Sevilla	727,50	697,50	-30,00
	Tarragona	700,00	700,00	0,00
ACEITE DE ORUJO DE OLIVA CRUDO	Córdoba	304,00	296,00	-8,00
	Jaén	298,50	287,50	-11,00
	Málaga	282,00	300,00	18,00
	Sevilla	273,50	294,50	21,00
	Tarragona	310,00	310,00	0,00
Toledo	290,00	290,00	0,00	
ACEITE DE ORUJO DE OLIVA REFINADO	Sevilla	384,00	397,50	13,50
PIPA DE GIRASOL Alto oleico	Centro	411,98	411,98	0,00
	Norte	516,44	516,44	0,00
	Sur	385,04	388,98	3,94
PIPA DE GIRASOL Convencional	Centro	396,43	396,43	0,00
	Norte	374,26	374,26	0,00
	Sur	367,84	372,40	4,56

3. PRECIOS DE PRODUCCIÓN DE FRUTAS Y HORTALIZAS EN EL MERCADO INTERIOR

3.1. PRECIOS DE PRODUCCIÓN EN EL MERCADO INTERIOR FRUTAS

3.1.1. Precios de Producción de Frutas en el Mercado Interior:												
Precios diarios y Precios Medios Ponderados Semanales en mercados representativos provinciales.												
Precios a la salida del centro de acondicionamiento de productos seleccionados, embalados y, en su caso, en palés (€/100 kg peso neto)												

CÍTRICOS

PRODUCTO	MERCADO	VARIEDAD O TIPO	CAT.	CALIBRE	DÍA/MES							
					8/4	9/4	10/4	11/4	12/4	13/4	14/4	PMPS
LIMÓN	Alicante	Fino	I	-	73,00	70,00	71,00	72,00	70,00	--	--	71,23
	Málaga	Fino	I	-	88,00	90,00	88,00	89,00	89,00	--	--	88,75
	Murcia	Fino	I	-	100,00	98,00	99,00	98,00	100,00	--	--	99,01
MANDARINA	Castellón	Nadorcott	I	1-2	98,39	116,96	112,50	99,26	109,87	113,51	--	110,61
	Valencia	Nadorcott	I	1-2	129,42	137,42	132,84	134,71	123,25	139,30	134,58	129,11
	Castellón	Orri	I	1-2	160,21	154,45	156,52	153,79	149,04	148,58	--	153,88
	Valencia	Orri	I	1-2	131,77	145,55	144,48	147,48	143,67	148,52	--	144,19
	Castellón	Ortanique	I	1-2	79,86	84,78	79,86	84,09	79,86	--	--	81,87
	Valencia	Ortanique	I	1-2	--	--	--	--	86,41	--	--	86,41
	Valencia	Tango	I	1-2	--	--	102,16	--	--	--	--	102,16
	Almería	Todas las variedades	I	1-2	65,00	65,00	65,00	65,00	65,00	--	--	65,00
	Huelva	Todas las variedades	I	1-2	70,00	70,00	70,00	70,00	70,00	--	--	70,00
NARANJA	Córdoba	Navel Lane Late	I	3-6	60,00	60,00	60,00	60,00	60,00	--	--	60,00
	Huelva	Navel Lane Late	I	3-6	57,00	57,00	57,00	57,00	57,00	--	--	57,00
	Sevilla	Navel Lane Late	I	3-6	74,35	74,35	74,35	74,35	74,35	--	--	74,35
	Valencia	Navel Lane Late	I	3-6	84,71	87,63	82,30	82,56	86,52	112,98	123,14	85,72
	Valencia	Navelate	I	3-6	81,43	81,43	81,43	81,43	106,99	--	--	101,43
	Castellón	Salustiana	I	3-6	--	84,44	93,93	--	85,42	--	--	86,93
	Sevilla	Salustiana	I	3-6	54,00	54,00	54,00	54,00	54,00	--	--	54,00
	Valencia	Salustiana	I	3-6	70,42	70,42	70,42	70,42	72,97	--	--	72,33
	Castellón	Valencia Late	I	3-6	87,24	92,00	75,71	72,81	100,99	101,94	--	87,22
	Valencia	Valencia Late	I	3-6	72,00	72,00	72,00	72,00	76,51	--	--	76,46
	Valencia	Valencia Midknight	I	3-6	--	--	114,60	--	114,60	--	--	114,60

FRUTAS DE PEPITA

PRODUCTO	MERCADO	VARIEDAD O TIPO	CAT.	CALIBRE	DÍA/MES							
					8/4	9/4	10/4	11/4	12/4	13/4	14/4	PMPS
MANZANA	Gerona	Fuji	I	65-80	143,00	143,00	143,00	143,00	143,00	--	--	143,00
	Lérida	Fuji	I	65-80	89,50	89,50	95,15	89,50	89,50	--	--	91,47
	Zaragoza	Fuji	I	65-80	81,45	81,45	81,45	81,45	81,45	--	--	81,45
	Gerona	Royal Gala	I	65-80	118,97	118,97	118,97	118,97	118,97	--	--	118,97
	Lérida	Royal Gala	I	65-80	89,50	89,50	89,50	89,50	89,50	--	--	89,50
	Zaragoza	Royal Gala	I	65-80	97,82	97,82	97,82	97,82	97,82	--	--	97,82
	Gerona	Golden Delicious	I	65-80	122,24	122,24	122,24	122,24	122,24	--	--	122,24
	Lérida	Golden Delicious	I	65-80	91,97	97,29	96,49	95,26	93,38	--	--	94,70
	Zaragoza	Golden Delicious	I	65-80	85,06	85,06	85,06	85,06	85,06	--	--	85,06
	Gerona	Granny Smith	I	65-80	119,47	119,47	119,47	119,47	119,47	--	--	119,47
	Lérida	Granny Smith	I	65-80	84,50	84,50	84,50	84,50	84,50	--	--	84,50
	Lérida	Red Chief	I	65-80	--	--	--	115,00	104,54	--	--	109,74
	Gerona	Red Delicious	I	65-80	117,92	117,92	117,92	117,92	117,92	--	--	117,92
	Zaragoza	Reineta	I	65-80	99,55	99,55	99,55	99,55	99,55	--	--	99,55
PERA	Zaragoza	Bianquilla	I	55-60	82,55	82,55	82,55	82,55	82,55	--	--	82,55
	La Rioja	Conferencia	I	60-65+	180,00	180,00	180,00	180,00	180,00	--	--	180,00
	Lérida	Conferencia	I	60-65+	114,03	121,34	116,08	114,53	115,68	--	--	116,86
	Zaragoza	Conferencia	I	60-65+	104,64	104,64	104,64	104,64	104,64	--	--	104,64

OTRAS FRUTAS

PRODUCTO	MERCADO	VARIEDAD O TIPO	CAT.	CALIBRE	DÍA/MES							
					8/4	9/4	10/4	11/4	12/4	13/4	14/4	PMPS
AGUACATE	Granada	Hass	-	-	315,00	315,00	315,00	315,00	315,00	--	--	315,00

3.1.2. Precios de Producción de Frutas en el Mercado Interior: Precios Medios Ponderados Semanales Nacionales

Referencia: Reglamento Delegado (UE) 2017/891 de la Comisión, de 13 de marzo (DOUE de 25 de mayo). Art. 55 y Anexo VI
Precios a la salida del centro de acondicionamiento de productos seleccionados, embalados y, en su caso, en palés (€/100kg peso neto)

CÍTRICOS

PRODUCTO	MERCADO	VARIEDAD O TIPO	CAT.	CALIBRE	PRECIO MEDIO PONDERADO SEMANAL NACIONAL Semana 15- 2024: 08/04 -14/04
LIMÓN	ESPAÑA	Todas las variedades	I	-	87,62
MANDARINA	ESPAÑA	Todas las variedades	I	1-2	104,58
NARANJA	ESPAÑA	Lanelate	I	3-6	79,27
	ESPAÑA	Navelate	I	3-6	101,43
	ESPAÑA	Salustiana	I	3-6	71,09
	ESPAÑA	Valencia Late	I	3-6	79,29

FRUTAS DE PEPITA

PRODUCTO	MERCADO	VARIEDAD O TIPO	CAT.	CALIBRE mm	PRECIO MEDIO PONDERADO SEMANAL NACIONAL Semana 15- 2024: 08/04 -14/04
MANZANA	ESPAÑA	Fuji	I	65-80	91,57
	ESPAÑA	Gala	I	65-80	90,31
	ESPAÑA	Golden Delicious	I	65-80	96,00
	ESPAÑA	Granny Smith	I	65-80	96,77
	ESPAÑA	Red Delicious y demás Var. Rojas	I	65-80	117,77
PERA	ESPAÑA	Blanquilla	I	55-60	82,55
	ESPAÑA	Conferencia	I	60-65+	123,32

OTRAS FRUTAS

PRODUCTO	MERCADO	VARIEDAD O TIPO	CAT.	CALIBRE	PRECIO MEDIO PONDERADO SEMANAL NACIONAL Semana 15- 2024: 08/04 -14/04
AGUACATE	ESPAÑA	Hass	-	-	315,00

3.2. PRECIOS DE PRODUCCIÓN EN EL MERCADO INTERIOR: PRODUCTOS HORTÍCOLAS

3.2.1. Precios de Producción de Hortícolas en el Mercado Interior:
Precios diarios y Precios Medios Ponderados Semanales en mercados representativos provinciales.

Precios a la salida del centro de acondicionamiento de productos seleccionados, embalados y, en su caso, en palés (C/100 kg peso neto)

HORTALIZAS

PRODUCTO	MERCADO	VARIEDAD O TIPO	CAT.	CALIBRE	DÍA/MES							
					8/4	9/4	10/4	11/4	12/4	13/4	14/4	PMPS
ACELGA	Navarra	Todos los tipos y variedades	-	-	108,00	108,00	108,00	108,00	108,00	--	--	108,00
	Madrid	Verde	-	-	90,00	90,00	90,00	90,00	90,00	--	--	90,00
AJO	Ciudad Real	Blanco	-	50-60 mm	230,87	230,96	231,86	232,20	232,37	--	--	231,65
	Cuenca	Blanco	-	50-60 mm	170,00	170,00	170,00	170,00	170,00	--	--	170,00
	Ciudad Real	Morado	-	50-80 mm	254,99	255,25	255,39	255,45	255,50	--	--	255,32
	Córdoba	Morado	-	50-80 mm	250,00	250,00	250,00	250,00	250,00	--	--	250,00
	Cuenca	Morado	-	50-80 mm	283,00	283,00	283,00	283,00	283,00	--	--	283,00
	Madrid	Morado	-	50-80 mm	340,00	340,00	340,00	340,00	340,00	--	--	340,00
	Ciudad Real	Primavera	-	50-60 mm	225,01	224,17	223,94	222,55	221,95	--	--	223,52
	Córdoba	Primavera	-	50-60 mm	268,02	268,02	268,02	268,02	265,38	--	--	266,26
	Cuenca	Primavera	-	50-60 mm	150,00	150,00	150,00	150,00	150,00	--	--	150,00
ALCACHOFA	Murcia	Todos los tipos y variedades	-	-	97,00	90,00	90,00	80,00	80,00	--	--	87,28
	Navarra	Todos los tipos y variedades	-	-	161,00	161,00	161,00	161,00	161,00	--	--	161,00
APIO	Murcia	Verde	-	-	52,00	52,00	55,00	55,00	75,00	--	--	58,67
BERENJENA	Almería	Todos los tipos y variedades	-	-	53,50	53,50	39,50	41,50	36,50	35,00	--	43,44
	Málaga	Todos los tipos y variedades	-	-	80,00	80,00	80,00	80,00	80,00	--	--	80,00
BRÓCOLI	Murcia	Todos los tipos y variedades	-	-	60,00	60,00	55,00	50,00	50,00	--	--	54,55
CALABACÍN	Almería	Todas las variedades	-	14-21 g	54,50	50,00	59,00	63,50	77,00	70,00	--	61,39
	Málaga	Todas las variedades	-	14-21 g	90,00	90,00	90,00	90,00	90,00	--	--	90,00
	Murcia	Todas las variedades	-	14-21 g	56,00	65,00	80,00	80,00	94,00	--	--	74,77
CALABAZA	Murcia	Cacahuete	-	-	36,00	36,00	32,00	36,00	40,00	--	--	35,88
CEBOLLA	Albacete	Todos los tipos y variedades	-	-	48,00	48,00	48,00	48,00	48,00	--	--	48,00
	Ciudad Real	Todos los tipos y variedades	-	-	73,48	73,52	73,47	73,25	73,28	--	--	73,40
	Cuenca	Todos los tipos y variedades	-	-	92,00	92,00	92,00	92,00	92,00	--	--	92,00
	Lérida	Todos los tipos y variedades	-	-	52,80	52,80	52,80	52,80	52,80	--	--	52,80
	Madrid	Todos los tipos y variedades	-	-	73,00	73,00	73,00	73,00	73,00	--	--	73,00
CHAMPIÑÓN	Albacete	Cerrado	-	30-65 mm	185,45	185,45	185,45	185,45	185,45	--	--	185,45
	Cuenca	Cerrado	-	30-65 mm	186,95	186,95	186,95	186,95	186,95	--	--	186,95
	La Rioja	Cerrado	-	30-65 mm	250,00	250,00	250,00	250,00	250,00	--	--	250,00
	Navarra	Cerrado	-	30-65 mm	280,00	280,00	280,00	280,00	280,00	--	--	280,00
	Barcelona	Todos los tipos y variedades	-	-	100,00	100,00	100,00	100,00	100,00	--	--	100,00
COLIFLOR	Granada	Todos los tipos y variedades	-	-	118,75	118,75	118,75	118,75	118,75	--	--	118,75
	La Rioja	Todos los tipos y variedades	-	-	64,25	64,25	64,25	64,25	64,25	--	--	64,25
	Murcia	Todos los tipos y variedades	-	-	90,00	80,00	80,00	75,00	66,00	--	--	78,61
	Navarra	Todos los tipos y variedades	-	-	106,00	106,00	106,00	106,00	106,00	--	--	106,00
	Tarragona	Todos los tipos y variedades	-	-	126,75	126,75	126,75	126,75	126,75	--	--	126,75
	Madrid	Hoja lisa	-	-	75,00	75,00	75,00	75,00	75,00	--	--	75,00
	Málaga	Hoja lisa	-	-	35,00	35,00	35,00	35,00	35,00	--	--	35,00
	Murcia	Hoja lisa	-	-	90,00	85,00	85,00	80,00	65,00	--	--	80,30
	Barcelona	Todos los tipos y variedades	-	-	50,00	50,00	50,00	50,00	50,00	--	--	50,00
COL-REPOLLO	La Coruña	Todos los tipos y variedades	-	-	85,00	85,00	85,00	85,00	85,00	--	--	85,00
	Lugo	Todos los tipos y variedades	-	-	87,00	87,00	87,00	87,00	87,00	--	--	87,00
	Navarra	Todos los tipos y variedades	-	-	78,00	78,00	78,00	78,00	78,00	--	--	78,00
	Tarragona	Todos los tipos y variedades	-	-	90,00	90,00	90,00	90,00	90,00	--	--	90,00
	Murcia	Lisa	-	-	94,00	94,00	80,00	80,00	62,00	--	--	83,92
ESCAROLA	Navarra	Todos los tipos y variedades	-	-	450,00	450,00	450,00	450,00	450,00	--	--	450,00
	Granada	Verde	-	-	449,46	447,25	450,05	447,34	448,79	443,57	445,97	447,60
ESPINACA	Murcia	Todos los tipos y variedades	-	-	155,00	90,00	90,00	144,00	144,00	--	--	129,60
FRESA	Barcelona	Todas las variedades	-	-	262,78	262,78	262,78	262,78	262,78	--	--	262,78
	Huelva	Todas las variedades	-	-	169,73	169,73	169,73	169,73	169,73	--	--	169,73
JUDÍA VERDE	Almería	Plana	-	-	294,50	321,00	304,00	322,75	295,25	285,00	--	300,07
	Granada	Plana	-	-	333,00	307,00	359,00	341,00	362,00	430,00	--	345,13
	Málaga	Plana	-	-	425,00	425,00	425,00	425,00	425,00	--	--	425,00
	Lérida	Todos los tipos y variedades	-	-	371,00	371,00	371,00	371,00	371,00	--	--	371,00
LECHUGA	Murcia	Baby	I	-	108,00	98,00	95,00	95,00	108,00	--	--	100,03
	Murcia	Iceberg	I	400g y +	125,00	100,00	95,00	95,00	75,00	--	--	100,59
	Barcelona	Romana	I	-	116,67	116,67	116,67	116,67	116,67	--	--	116,67
	Murcia	Romana	I	-	90,00	80,00	72,00	72,00	80,00	--	--	78,26
	Lérida	Todos los tipos y variedades	I	-	79,47	79,47	79,47	79,47	79,47	--	--	79,47
	Navarra	Todos los tipos y variedades	I	-	83,00	83,00	83,00	83,00	83,00	--	--	83,00
PEPINO	Almería	De Almería	-	350-500 g	53,34	57,93	58,23	62,94	54,26	50,42	--	56,62
	Granada	De Almería	-	350-500 g	89,00	95,00	101,00	77,00	75,00	75,00	--	87,14
	Almería	Español	-	-	119,00	98,00	104,00	95,00	96,00	70,00	--	92,84
	Madrid	Español	-	-	182,00	182,00	182,00	182,00	182,00	--	--	182,00
	Murcia	Español	-	-	135,00	100,00	100,00	80,00	75,00	--	--	95,33
PIMIENTO	Almería	Cuadrado Color (rojo o amarillo)	I	70 mm y +	66,11	65,11	63,11	77,78	93,57	103,98	--	77,71
	Granada	Cuadrado Color (rojo o amarillo)	I	70 mm y +	--	214,21	184,00	184,00	199,00	--	--	204,52
	Murcia	Cuadrado Color (rojo o amarillo)	I	71 mm y +	162,36	168,80	201,74	230,58	229,47	--	--	196,94
	Almería	Cuadrado Verde	I	70 mm y +	101,00	111,50	102,00	113,00	120,50	119,00	--	110,92
	Murcia	Cuadrado Verde	I	70 mm y +	140,87	142,06	158,75	177,18	177,23	--	--	157,97
	Almería	Italiano Verde	I	40 mm y +	168,00	160,00	160,00	159,00	173,00	178,00	--	167,12
PUERRO	Málaga	Italiano Verde	I	40 mm y +	190,00	190,00	190,00	190,00	190,00	--	--	190,00
	Tarragona	Todos los tipos y variedades	-	-	90,00	90,00	90,00	90,00	90,00	--	--	90,00
SANDÍA	Almería	Sin semillas	-	-	--	142,00	139,00	133,00	132,00	129,00	--	135,22
TOMATE	Almería	Cereza	I	-	--	73,05	68,83	75,02	77,81	72,15	--	73,08
	Granada	Cereza	I	-	148,22	148,22	148,22	148,22	148,22	--	--	148,22
	Málaga	Cereza	I	-	137,50	137,50	137,50	137,50	137,50	--	--	137,50
	Murcia	Cereza	I	-	135,00	135,00	100,00	100,00	65,00	--	--	106,88
	Almería	Redondo	I	57-100mm	43,00	50,50	55,50	49,50	63,50	78,00	--	56,87
	Granada	Redondo	I	57-100mm	60,00	60,00	60,00	60,00	60,00	--	--	60,00
	Málaga	Redondo	I	57-100mm	90,00	90,00	90,00	90,00	90,00	--	--	90,00
	Murcia	Redondo	I	57-100mm	36,00	36,00	36,00	29,00	29,00	--	--	33,02
ZANAHORIA	Cádiz	Todos los tipos y variedades	-	-	94,30	94,30	94,30	94,30	94,30	--	--	94,30
	Toledo	Todos los tipos y variedades	-	-	46,30	46,30	46,30	46,30	46,30	--	--	46,30

3.2.2. Precios de Producción de Hortícolas en el Mercado Interior: Precios Medios Ponderados Semanales Nacionales

Referencia: Reglamento Delegado (UE) 2017/891 de la Comisión, de 13 de marzo (DOUE de 25 de mayo). Art. 55 y Anexo VI

Precios a la salida del centro de acondicionamiento de productos seleccionados, embalados y, en su caso, en palés (€/100kg peso neto)

HORTALIZAS

PRODUCTO	MERCADO	VARIEDAD O TIPO	CAT.	CALIBRE	PRECIO MEDIO PONDERADO SEMANAL NACIONAL Semana 15- 2024: 08/04 -14/04
AJO	ESPAÑA	Blanco	-	50-60 mm	200,83
	ESPAÑA	Morado	-	50-80 mm	282,08
	ESPAÑA	Primavera	-	50-60 mm	213,26
BERENJENA	ESPAÑA	Todos los tipos y variedades	-		43,68
CALABACÍN	ESPAÑA	Todos los tipos y variedades	-	14-21	61,97
CEBOLLA	ESPAÑA	Todos los tipos y variedades	-	-	55,33
CHAMPIÑÓN	ESPAÑA	Cerrado	-	Medio (30-65 mm)	209,72
COLIFLOR	ESPAÑA	Todos los tipos y variedades	-	-	82,22
COL-REPOLLO	ESPAÑA	Todos los tipos y variedades	-	-	75,81
ESPÁRRAGO	ESPAÑA	Todos los tipos y variedades	-	-	447,71
FRESA	ESPAÑA	Todas las variedades	-	-	170,16
JUDÍA VERDE	ESPAÑA	Todos los tipos y variedades	-	-	333,09
LECHUGA	ESPAÑA	Todos los tipos y variedades	I	400 g o superior	91,16
PEPINO	ESPAÑA	Variedades lisas	-	350-500 g	65,71
PIMIENTO	ESPAÑA	Todos los tipos y variedades	I		109,22
PUERRO	ESPAÑA	Todos los tipos y variedades	-	-	108,82
SANDÍA	ESPAÑA	Todos los tipos y variedades	-	-	135,22
TOMATE	ESPAÑA	Cereza	I	-	105,23
	ESPAÑA	Redondo	I	57-100mm	58,90
ZANAHORIA	ESPAÑA	Todos los tipos y variedades	-	-	86,81

4. PRECIOS REPRESENTATIVOS DE PRODUCTOS GANADEROS

4.1. PRECIOS REPRESENTATIVOS DE PRODUCTOS GANADEROS: BOVINO

4.1.1. Precios Medios Nacionales de Canales de Bovino Pesado

PRECIO MEDIO NACIONAL (€/100kg Canal) DE CANALES DE BOVINO PESADO SEGÚN MODELO COMUNITARIO
DE CLASIFICACIÓN R 2017/1182, R 2017/1184, RD 815/2018 (Euro/100kg canal)

CATEGORÍA	CLASE DE CONFORMACIÓN Y DE ESTADO DE ENGRASAMIENTO	Semana 14 01-07/04 2024	Semana 15 08-14/04 2024	Variación €
Categoría A: Canales de machos jóvenes sin castrar de más de un año y menos de dos	Muy buena y poco cubierta (U-2)	555,43	553,92	-1,51
	Muy buena y cubierta (U-3)	534,70	553,42	18,72
	Precio medio ponderado Categoría U	549,23	553,77	4,54
	Buena y poco cubierta (R-2)	543,59	536,34	-7,25
	Buena y cubierta (R-3)	537,95	536,35	-1,60
	Precio medio ponderado Categoría R	541,41	536,34	-5,07
	Menos buena y poco cubierta (O-2)	494,63	495,32	0,69
Menos buena y cubierta (O-3)	510,85	482,98	-27,87	
	Precio medio ponderado Categoría O	500,66	490,74	-9,92
Categoría D: Canales de hembras que hayan parido	Mediocre y poco cubierta (P-2)	318,14	315,32	-2,82
	Mediocre y cubierta (P-3)	340,43	311,18	-29,25
	Precio medio ponderado Categoría P	321,97	314,12	-7,85
	Buena y cubierta (R-3)	373,18	377,69	4,51
	Buena y grasa (R-4)	424,87	438,70	13,83
	Precio medio ponderado Categoría R	383,21	389,53	6,32
	Menos buena y poco cubierta (O-2)	341,64	351,74	10,10
	Menos buena y cubierta (O-3)	352,87	366,73	13,86
Menos buena y grasa (O-4)	467,71	447,52	-20,19	
	Precio medio ponderado Categoría O	361,78	370,46	8,68
Categoría E: Canales de otras hembras (de 12 meses o más)	Muy buena y poco cubierta (U-2)	558,32	559,89	1,57
	Muy buena y cubierta (U-3)	518,96	551,53	32,57
	Precio medio ponderado Categoría U	531,74	554,25	22,51
	Buena y poco cubierta (R-2)	504,64	555,60	50,96
	Buena y cubierta (R-3)	526,54	509,13	-17,41
	Buena y grasa (R-4)	554,36	578,61	24,25
	Precio medio ponderado Categoría R	523,23	529,24	6,01
	Menos buena y poco cubierta (O-2)	462,11	449,11	-13,00
	Menos buena y cubierta (O-3)	476,61	500,79	24,18
Menos buena y grasa (O-4)	525,71	514,90	-10,81	
	Precio medio ponderado Categoría O	476,51	488,06	11,55
Categoría Z: Canales de animales desde 8 a menos de 12 meses	Muy buena y poco cubierta (U-2)	552,62	553,28	0,66
	Muy buena y cubierta (U-3)	546,18	549,16	2,98
	Precio medio ponderado Categoría U	549,08	551,02	1,94
	Buena y poco cubierta (R-2)	547,80	536,83	-10,97
	Buena y cubierta (R-3)	540,63	537,88	-2,75
	Precio medio ponderado Categoría R	542,80	537,75	-5,05
	Menos buena y poco cubierta (O-2)	473,24	486,30	13,06
	Menos buena y cubierta (O-3)	486,92	489,88	2,96
	Precio medio ponderado Categoría O	477,08	487,23	10,15

4.1.2. Precios Medios Nacionales del Bovino Vivo

R 2017/1182, R 2017/1184 (Euro/100 kg vivo)

BOVINO VIVO	Semana 14 01-07/04 2024	Semana 15 08-14/04 2024	Variación €
Machos hasta 480 Kg. vivo	300,80	301,58	0,78
Machos de más de 480 kg. vivo	289,45	289,56	0,11
Hembras que hayan parido	165,27	167,34	2,07
Otras hembras de hasta 380 Kg. vivo	302,14	302,28	0,14
Otras hembras de más de 380 Kg. vivo	301,92	301,92	0,00

4.1.3. Precios Medios Nacionales de Otros Animales de la Especie Bovina

OTROS BOVINOS	Semana 14 01-07/04 2024	Semana 15 08-14/04 2024	Variación €
TERNEROS DE 8 DÍAS A 4 SEMANA (Euro/cabeza)			
Macho frisón	105,94	111,42	5,48
Macho cruzado	213,21	213,31	0,10
Hembra frisón	93,44	98,97	5,53
Hembra cruzado	165,32	165,23	-0,09
<i>Media ponderada nacional (Euro/Cabeza)</i>	150,50	153,14	2,64
TERNEROS DE 6 HASTA 12 MESES (Euro/100kg vivo)			
Macho frisón (base 200 kg)	219,48	219,48	0,00
Macho cruzado (base 200 kg)	413,99	414,18	0,19
Hembra frisón (base 200 kg)	275,00	275,00	0,00
Hembra cruzado (base 200 kg)	290,01	290,01	0,00
<i>Media ponderada nacional (Euro/100kg vivo)</i>	358,34	358,44	0,10

4.2. PRECIOS REPRESENTATIVOS DE PRODUCTOS GANADEROS: OVINO

4.2.1. Precios Medios Nacionales de Canales de Ovino Frescas o Refrigeradas

R 2017/1182, R 2017/1184 (Euro/100 kg canal)

CORDEROS I Y II	Semana 14 01-07/04 2024	Semana 15 08-14/04 2024	Variación €
Corderos I (12 a 13 kg/canal)	866,66	866,39	-0,27
Corderos II (13,1 a 16 kg/canal)	807,23	811,89	4,66
<i>Media ponderada</i>	836,94	839,14	2,20

PRECIOS MEDIOS DE CANALES DE OVINO FRESCAS O REFRIGERADAS EN LOS MERCADOS NACIONALES REPRESENTATIVOS

MERCADO REPRESENTATIVO - Cordero 9-19 kg	Semana 14 01-07/04 2024	Semana 15 08-14/04 2024	Variación €
Barcelona	926,91	939,28	12,37
Madrid	948,42	948,42	0,00
Valencia	806,82	808,85	2,03
Albacete	865,80	865,80	0,00
Extremadura	886,17	885,88	-0,29
Segovia	890,61	890,61	0,00
Toledo	874,21	874,21	0,00
Zaragoza	898,26	898,26	0,00
<i>Media ponderada</i>	886,00	886,51	0,51

4.3. PRECIOS REPRESENTATIVOS DE PRODUCTOS GANADEROS: PORCINO

4.3.1. Precios Medios de Canales de Porcino de Capa Blanca

CLASIFICACIÓN EUROP R 2017/1182, R 2017/1184 (Euro/100kg canal)

	Clase S (>60% contenido magro)			Clase E (60%-55% contenido magro)			Clase U (55%-50% contenido magro)		
	Semana 14 01-07/04 2024	Semana 15 08-14/04 2024	Variación C	Semana 14 01-07/04 2024	Semana 15 08-14/04 2024	Variación C	Semana 14 01-07/04 2024	Semana 15 08-14/04 2024	Variación C
PRECIO MEDIO NACIONAL	229,01	228,85	-0,16	218,81	219,40	0,59	227,48	228,09	0,61

	Clase R (50%-45% contenido magro)			Clase O (45%-40% contenido magro)			Clase P (<40% contenido magro)		
	Semana 14 01-07/04 2024	Semana 15 08-14/04 2024	Variación C	Semana 14 01-07/04 2024	Semana 15 08-14/04 2024	Variación C	Semana 14 01-07/04 2024	Semana 15 08-14/04 2024	Variación C
PRECIO MEDIO NACIONAL	226,28	227,93	1,65	224,13	226,03	1,90	214,62	214,51	-0,11

4.3.2. Precios Medios en Mercados Representativos Provinciales de Porcino Cebado (*)

MERCADO REPRESENTATIVO	SELECTO (nivel menor de grasa)			NORMAL (nivel normal de grasa)			GRASO (nivel mayor de grasa)		
	Semana 14 01-07/04 2024	Semana 15 08-14/04 2024	Variación C	Semana 14 01-07/04 2024	Semana 15 08-14/04 2024	Variación C	Semana 14 01-07/04 2024	Semana 15 08-14/04 2024	Variación C
Barcelona	-	-	-	1,87	1,87	0,00	1,84	1,84	0,00
Huesca	1,82	1,82	0,00	1,80	1,80	0,00	1,78	1,78	0,00
Lleida	1,81	1,81	0,00	1,80	1,80	0,00	1,79	1,79	0,00
Murcia	1,85	1,85	0,00	1,84	1,84	0,00	1,83	1,83	0,00
Pontevedra	1,83	1,84	0,01	1,81	1,81	0,00	2,35	2,35	0,00
Salamanca	1,81	1,81	0,00	1,80	1,80	0,00	1,79	1,79	0,00
Segovia	1,81	1,81	0,00	1,80	1,80	0,00	2,01	2,01	0,00
Zaragoza	1,84	1,84	0,00	1,80	1,80	0,00	1,79	1,79	0,00

(*) En Euro/kg vivo

4.3.3. Precios Medios de Porcino Precoz, Lechones y Otras Calidades

(Euro/100kg vivo)

CERDAS DE DESVIEJE	Semana 14		Variación €
	01-07/04	2024	
Cerdas de Desvieje	88,40	88,40	0,00
CERDOS CEBADOS			
Categoría U	175,16	175,63	0,47
LECHONES			
Lleida.Base 20kg de peso.	460,00	455,00	-5,00
Segovia.Base 20kg de peso.	575,00	575,00	0,00
Media nacional. Calidad Normal. Base 20 kg de	503,43	501,42	-2,01

4.3.4. Precios Medios de Porcino: Tronco Ibérico

(Euro/100kg vivo)

TOSTONES	Semana 14		Variación €
	01-07/04	2024	
De 5 a 9 kilos	730,00	712,86	-17,14
De 9 a 12 kilos	930,00	924,29	-5,71
LECHONES			
Lechón Ibérico Cruzado Base 23 kg	572,13	578,65	6,52
MARRANOS			
Marranos Ibéricos de 35 a 60 kg	398,65	398,65	0,00
PRIMALES			
Primales Ibéricos de 60 a 100 kg	--	--	--
CERDO CEBADO			
Cerdo Cebado (Intensivo)	231,83	233,46	1,63
Cerdo Cebado de Campo (Extensivo)	258,31	260,76	2,45
Cerdo Cebado de Bellota 100% Ibérico	--	--	--
DESVIEJE			
Reproductores de desvieje	165,22	165,22	0,00
REPRODUCTORES			
Reproductores >6 meses	418,00	418,00	0,00
CASTRONAS			
Castronas	126,09	126,09	0,00

Denominaciones de acuerdo con la Norma de Calidad (RD 4/2014)

Para información sobre precios de productos agrícolas y ganaderos en otros Estados Miembros de la UE:

<https://agridata.ec.europa.eu/extensions/DataPortal/prices.html>



MINISTERIO
DE AGRICULTURA, PESCA
Y ALIMENTACIÓN