

PRECIOS COYUNTURALES



SEMANA 30 – 2024

Del 22 al 28 de julio



SUBSECRETARÍA

Subdirección General de Análisis, Coordinación y Estadística

sgapc@mapa.es

<https://www.mapa.gob.es/es/estadistica/temas/>

Publicación elaborada por la
Subsecretaría
Subdirección General de Análisis, Coordinación y Estadística

**MINISTERIO
DE AGRICULTURA, PESCA
Y ALIMENTACIÓN**

© Ministerio de Agricultura, Pesca y Alimentación
Secretaría General Técnica
Centro de Publicaciones
Catálogo de Publicaciones de la Administración General del Estado:
<https://cpage.mpr.gob.es/>

N.I.P.O.: 003190900

Se permite la utilización, copia o reproducción de los datos de este Boletín siempre que se cite expresamente su procedencia.

Índice:

	PÁGINA
PRECIOS MEDIOS NACIONALES.....	4
PRECIOS MEDIOS NACIONALES DE PRODUCTOS AGRÍCOLAS.....	4 - 6
PRECIOS MEDIOS NACIONALES DE PRODUCTOS GANADEROS.....	7 - 8
PRECIOS EN MERCADOS REPRESENTATIVOS DE CEREALES, VINOS Y ACEITES.....	9
PRECIOS MEDIOS EN MERCADOS REPRESENTATIVOS DE CEREALES.....	9 - 11
PRECIOS MEDIOS EN MERCADOS REPRESENTATIVOS DE VINOS.....	12
PRECIOS MEDIOS EN MERCADOS REPRESENTATIVOS DE ACEITES.....	13
PRECIOS DE PRODUCCIÓN DE FRUTAS Y HORTALIZAS EN EL MERCADO INTERIOR.....	14
PRECIOS DE PRODUCCIÓN EN EL MERCADO INTERIOR: FRUTAS.....	14
PRECIOS DE PRODUCCIÓN EN EL MERCADO INTERIOR: PRODUCTOS HORTÍCOLAS.....	16 - 17
PRECIOS REPRESENTATIVOS DE PRODUCTOS GANADEROS.....	18
PRECIOS REPRESENTATIVOS DE PRODUCTOS GANADEROS: BOVINO.....	18
PRECIOS REPRESENTATIVOS DE PRODUCTOS GANADEROS: OVINO.....	19
PRECIOS REPRESENTATIVOS DE PRODUCTOS GANADEROS: PORCINO.....	20 - 21



1. PRECIOS MEDIOS NACIONALES

1.1. PRECIOS MEDIOS NACIONALES DE PRODUCTOS AGRÍCOLAS

1.1.1. Precios Medios Nacionales de Cereales, Arroz, Oleaginosas, Tortas, Proteicos, Vinos y Aceites.					
PRODUCTOS AGRÍCOLAS (especificaciones)		Semana 29 15/07 - 21/07 2024	Semana 30 22/07 - 28/07 2024	Variación semanal euros	Variación semanal %
CEREALES					
(1)	Trigo blando panificable (€/t)	214,18	215,82	1,64	0,77
(1)	Trigo duro (€/t)	275,51	275,51	0,00	0,00
(1)	Cebada pienso (€/t)	191,48	194,42	2,94	1,54
(1)	Cebada malta (€/t)	195,56	196,08	0,52	0,27
(1)	Maíz grano (€/t)	222,47	226,62	4,15	1,87
ARROZ					
(2)	Arroz cáscara japónica (€/t)	612,67	612,67	0,00	0,00
(2)	Arroz cáscara índica (€/t)	540,45	540,45	0,00	0,00
(3)	Arroz blanco japónica (€/t)	1.077,49	1.077,49	0,00	0,00
(3)	Arroz blanco índica (€/t)	723,09	722,42	-0,67	-0,09
(3)	Arroz blanco vaporizado (€/t)	764,23	764,23	0,00	0,00
(3)	Arroz partido (€/t)	449,65	449,65	0,00	0,00
SEMILLAS OLEAGINOSAS					
(4)	Pipa de girasol alto oleico (€/t)	461,44	461,79	0,35	0,08
(4)	Pipa de girasol convencional (€/t)	388,66	389,28	0,62	0,16
(4)	Colza (€/t)	417,67	417,04	-0,62	-0,15
TORTAS DE GIRASOL Y SOJA					
(9)	Torta de girasol. 34%-36% proteína (€/t)	214,33	214,03	-0,30	-0,14
(9)	Torta de soja. 44%-47% proteína (€/t)	442,70	442,65	-0,05	-0,01
PROTEICOS					
(10)	Alfalfa. Balas 1ª Cat. 16,5%-18% proteína (€/t)	210,685	210,66	-0,03	-0,01
(10)	Alfalfa. Pellets estándar. 14%-16% proteína (€/t)	191,222	190,45	-0,77	-0,40
(4)	Guisantes secos (€/t)	273,45	273,49	0,04	0,01
(2)	Lentejas (€/t)	771,51	880,66	109,15	14,15
(2)	Garbanzos (€/t)	718,71	718,71	0,00	0,00
(2)	Habas secas (€/t)	318,42	318,25	-0,17	-0,05
VINOS					
(5)	Vino blanco sin DOP/IGP (€/hectolitro)	45,77	45,70	-0,07	-0,15
(5)	Vino tinto sin DOP/IGP, 12 p. color (€/hectolitro)	44,84	43,13	-1,71	-3,81
ACEITE DE OLIVA Y ORUJO					
(6)	Aceite de oliva virgen extra < 0,8º (€/100 kg)	728,79	707,62	-21,17	-2,90
(6)	Aceite de oliva virgen, de 0,8º a 2º (€/100 kg)	684,27	656,81	-27,46	-4,01
(6)	Aceite de oliva lampante > 2º (€/100 kg)	639,24	616,2	-23,04	-3,60
(7)	Aceite de oliva refinado (€/100 kg)	652,14	636,77	-15,37	-2,36
(8)	Aceite de orujo de oliva crudo (€/100 kg)	287,07	287,02	-0,05	-0,02
(7)	Aceite de orujo de oliva refinado (€/100 kg)	398,22	398,22	0,00	0,00
ACEITE DE GIRASOL					
(7)	Aceite de girasol refinado convencional (€/100 kg)	108,02	108,59	0,57	0,53
(7)	Aceite de girasol refinado alto oleico (€/100 kg)	119,77	120,89	1,12	0,94
ACEITE DE SOJA					
(7)	Aceite refinado de soja (€/100 kg)	115,76	106,77	-8,99	-7,76

Posición comercial:

- (1) Salida de almacén cargado o entregado al transformador después de intermediario; (2) Granel sobre almacén agricultor/cooperativa
 (3) Salida granel industria; (4) Almacén comprador mayorista; (5) Salida bodega; (6) Salida almazara; (7) Salida industria refinadora
 (8) Salida industria extractora; (9) Salida industria molturadora; (10) Salida industria deshidratadora; (11) Entrada a entamadora

COMENTARIOS DE MERCADO

- **CEREALES (▲=)**: Suben el **maíz grano** (1,87 %), la **cebada pienso** (1,54 %), el **trigo blando** (0,77 %) y la **cebada malta** (0,27 %). El **trigo duro** es el único que repite cotización.
- **ARROZ (=▼)**: Repetición de todas casi los tipos de arroz en seguimiento, cambiando únicamente, a la baja, el **arroz blanco índica** (-0,09 %).
- **SEMILLAS OLEAGINOSAS (▲▼)**: Ascenso ligero en las semillas de **girasol: convencional** (0,16 %) y **alto oleico** (0,08 %); la **colza** decrece, también ligeramente, su precio medio (-0,15 %).
- **TORTAS DE GIRASOL Y SOJA (▼=)**: Se deprecia de forma liviana **torta de girasol** (-0,14 %), mientras que la **torta de soja** apenas varía (-0,01 %).
- **PROTEICOS (▲▼=)**: Se vuelven a recoger las tres posibles tendencias, esta vez con una mayoría de productos a la baja, que son la **alfalfa: pellets** (-0,40 %) y las **habas** (-0,05 %). Al alza y de forma destacada, las **lentejas** (14,15%). Repiten los **garbanzos**, además, los **guisantes** (0,01 %) y la **alfalfa: balas** (-0,01 %) registran variaciones ínfimas.
- **VINOS (▼)**: Bajan los vinos sin DOP/IGP: **tintos**, especialmente (-3,81 %), y **blancos** (-0,15%).
- **ACEITE DE OLIVA Y ORUJO (▼=)**: Se proroga el descenso de todos los aceites de oliva: **virgen** (-4,01 %), **lampante** (-3,60 %), **virgen extra** (-2,90 %) y **refinado** (-2,36%). Los únicos que repiten son el **orujo de oliva refinado** (0,00 %) y, en esta línea, el **orujo de oliva crudo**, cuya variación es casi imperceptible (-0,02 %).
- **ACEITES DE SEMILLAS (▲▼)**: Los **aceites de girasol refinado: alto oleico y convencional** suben ligeramente (0,94 % y 0,53 %, respectivamente); el **aceite de soja** desciende, y lo hace de forma más importante (-7,76 %).

1.1.2. Precios Medios Nacionales en Origen de Frutas y Hortalizas				
PRODUCTOS AGRÍCOLAS (especificaciones)	Semana 29 15/07-21/07 2024	Semana 30 22/07-28/07 2024	Variación semanal euros	Variación semanal %
FRUTAS				
(1) Limón (C/100 kg)	18,88	18,42	-0,46	-2,43
(1) Manzana Fuji (C/100 kg)*	77,13	74,91	-2,22	-2,88
(1) Manzana Golden (C/100 kg)*	47,41	46,83	-0,57	-1,21
(1) Manzana Granny Smith (C/100 kg)*	73,33	71,26	-2,07	-2,82
(1) Manzana Red Delicious y demás var. rojas (C/100 kg)*	74,42	73,49	-0,93	-1,25
(1) Pera Blanquilla (C/100 kg)	62,50	60,00	-2,50	-4,00
(1) Pera Conferencia (C/100 kg)	73,01	66,25	-6,76	-9,25
(1) Albaricoque (C/100 kg)	90,20	90,31	0,10	0,11
(1) Cereza (C/100 kg)	221,54	245,56	24,02	10,84
(1) Ciruela (C/100 kg)	64,61	58,33	-6,28	-9,72
(1) Melocotón Carne Amarilla (C/100 kg)*	72,30	67,27	-5,04	-6,97
(1) Melocotón Carne Blanca (C/100 kg)*	75,87	90,00	14,13	18,63
(1) Nectarina Carne Amarilla (C/100 kg)*	66,36	62,28	-4,08	-6,15
(1) Nectarina Carne Blanca (C/100 kg)*	63,50	60,00	-3,50	-5,51
(1) Aguacate (C/100 kg)	491,39	468,90	-22,49	-4,58
(1) Higos y Brevas (C/100 kg)	175,00	278,52	103,52	59,15
(1) Plátano (C/100 kg)*	127,30	96,98	-30,32	-23,82
(1) Uva de mesa sin pepitas (C/100 kg)	81,78	86,41	4,63	5,66
HORTALIZAS				
(1) Acelga (C/100 kg)	73,39	70,25	-3,14	-4,28
(1) Ajo (C/100 kg)	152,36	144,33	-8,03	-5,27
(1) Berenjena (C/100 kg)	36,79	35,56	-1,22	-3,33
(1) Calabacín (C/100 kg)	48,40	49,42	1,02	2,10
(1) Cebolla (C/100 kg)	27,37	27,84	0,47	1,71
(1) Champiñón (C/100 kg)	174,87	176,32	1,45	0,83
(1) Coliflor (C/100 kg)	112,33	109,33	-3,00	-2,67
(1) Col Repollo de hoja lisa (C/100 kg)	33,42	32,21	-1,20	-3,60
(1) Espárrago (C/100 kg)	312,44	312,44	0,00	0,00
(1) Judía verde tipo plana (C/100 kg)	232,40	218,74	-13,66	-5,88
(1) Lechuga Romana (C/100 ud)	25,86	26,85	1,00	3,85
(1) Melón Piel de Sapo (C/100 kg)	47,05	45,69	-1,36	-2,90
(1) Pepino (C/100 kg)	47,78	48,52	0,74	1,54
(1) Pimiento verde tipo italiano (C/100 kg)	91,44	70,54	-20,89	-22,85
(1) Puerro (C/100 kg)	93,65	90,74	-2,91	-3,11
(1) Sandía (C/100 kg)	27,85	24,02	-3,83	-13,75
(1) Tomate cereza (C/100 kg)*	126,48	103,95	-22,52	-17,81
(1) Tomate racimo (C/100 kg)*	93,47	93,47	0,00	0,00
(1) Tomate redondo liso (C/100 kg)*	61,46	80,55	19,08	31,05
(1) Zanahoria (C/100 kg)	30,75	30,75	0,00	0,00
(1) Patata (C/100 kg)	58,37	55,01	-3,36	-5,75

Posición comercial:

(1) Granel: En árbol, finca, almacén agricultor, alhóndiga, lonja, etc. En cítricos y uva de mesa, los precios se dan "en árbol" y "en cepa" respectivamente. Los precios del plátano, por las peculiaridades de su comercialización, son estimados a partir de las cotizaciones obtenidas y contrastadas por la organización de productores (OP), en la posición comercial "venta en verde al madurador".

*Precios notificados a la Comisión Europea (art. 11 y anexo I.5.c del Reglamento de Ejecución (UE) 2017/1185).

COMENTARIOS DE MERCADO

- **CÍTRICOS (▼):** Esta semana experimenta una bajada el precio medio en origen el **limón Verna** (-2,43 %).
- **FRUTA DE PEPITA (▼):** Cambia la tendencia de las cotizaciones de la mayoría de las **manzanas** esta semana, bajando en todas su precio medio en origen: en las **manzanas Fuji** (-2,88 %), las **Granny Smith** (-2,82 %), las **rojas** (-1,25 %) y las **Golden** (-1,21 %). Del mismo modo, se deprecian las **peras Conferencia** (-9,25 %) las **Blanquilla** (-4,00 %).
- **FRUTA DE HUESO (▲▼):** Después de las bajadas de la semana pasada, cambia la tendencia en esta y se observan subidas en la **cereza** (10,84 %) y el **albaricoque** (0,11 %). Continúa el ascenso el **melocotón de carne blanca** (18,63 %). De modo contrario, descienden la **ciruela** (-9,72 %), el **melocotón de carne amarilla** (-6,97 %) y las **nectarinas de carne amarilla** (-6,15 %) y de **blanca** (-5,51 %).
- **OTRAS FRUTAS (▲▼):** Debido al inicio de campaña, se aprecian de forma significativa **higos y brevas** (59,15 %), y continúa también al alza la **uva de mesa sin pepitas** (5,66 %). Se acentúa la bajada del precio medio del **plátano** (-23,82 %), y, después de numerosas semanas subiendo, baja el del **aguacate** (-4,58 %).
- **HORTALIZAS (▲▼):** Se observa esta semana una evolución cambiante, disminuyendo las cotizaciones del mayor número de productos de este grupo; las bajadas más significativas se dan en: **pimiento verde tipo italiano** (-22,85 %), **tomate cereza** (-17,81 %), **sandía** (-13,75 %) y **judía verde tipo plana** (-5,88 %). Contrariamente, las mayores subidas se registran en: **tomate redondo liso** (31,05 %) y **lechuga romana** (3,85 %). Esta semana se advierte un cambio de tendencia, bajando la cotización de la **patata** (-5,75 %).

1.1.3. Precios Medios Nacionales de Productos Agrícolas: Gráficos

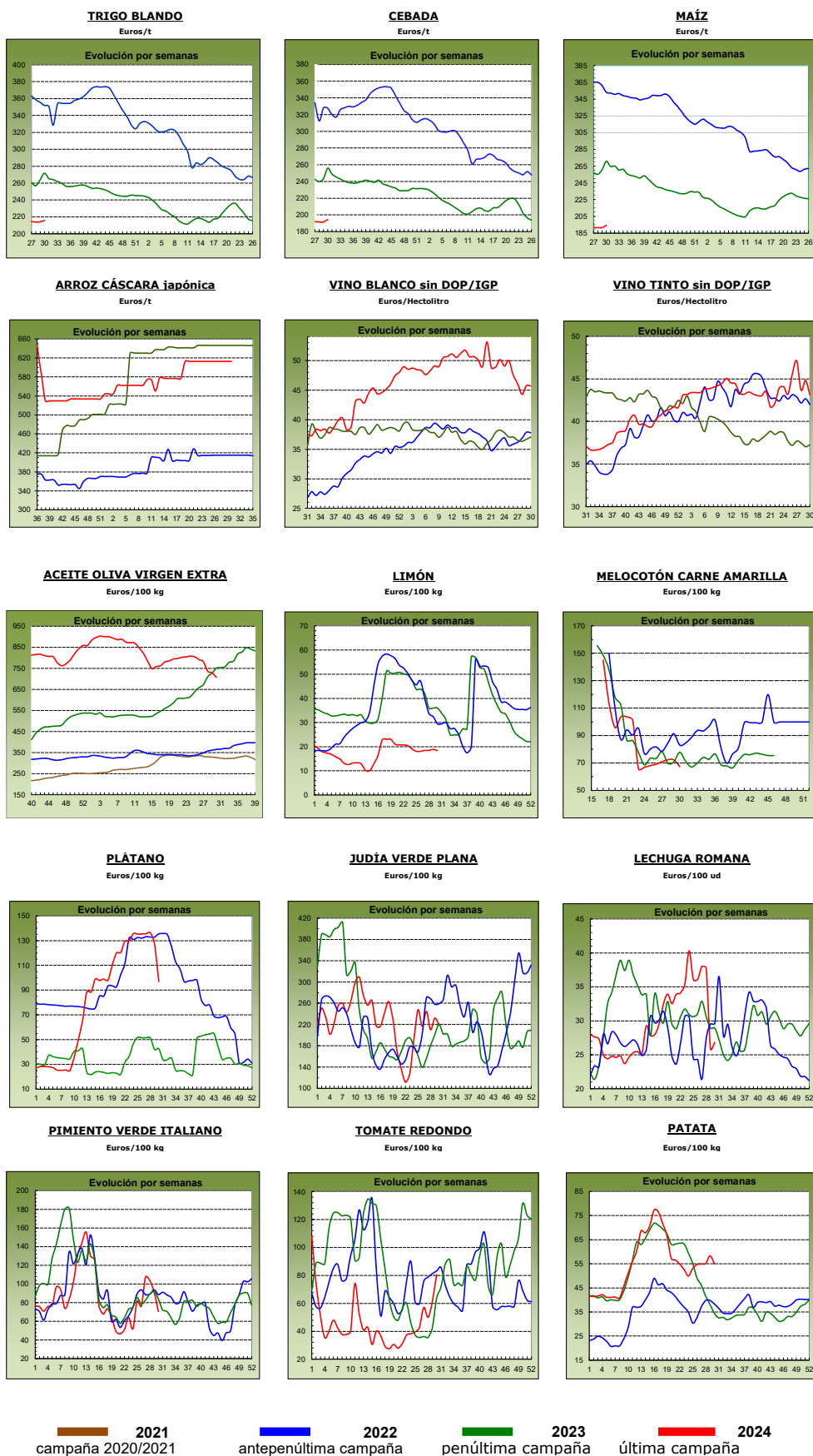

1.2. PRECIOS MEDIOS NACIONALES DE PRODUCTOS GANADEROS

1.2.1. Precios Medios Nacionales de Productos Ganaderos					
PRODUCTOS GANADEROS (especificaciones)		Semana 29 15-21/07 2024	Semana 30 22-28/07 2024	Variación semanal euros	Variación semanal %
VACUNO					
(1)	Ternera, 180-300 kilos (€/100 kg canal)	520,12	520,02	-0,10	-0,02
(1)	Machos de 12 a 24 meses (Clase R) (€/100 kg canal)	528,44	531,02	2,58	0,49
(1)	Animales de 8 a 12 meses (Clase R) (€/100 kg canal)	541,41	539,63	-1,78	-0,33
(1)	Bovino vivo, conjunto categorías (€/100 kg vivo)	275,02	275,13	0,11	0,04
CORDERO					
(1)	Corderos 9-19 kilos (€/100 kg canal)	866,26	861,55	-4,71	-0,54
(1)	Corderos 12-16 kilos (€/100 kg canal)	827,67	823,92	-3,75	-0,45
(1)	Corderos Ligeros (12-13 kilos) (€/100 kg canal)	851,93	846,51	-5,42	-0,64
(1)	Corderos Pesados (13-16 kilos) (€/100 kg canal)	803,42	801,33	-2,09	-0,26
PORCINO					
(1)	Porcino >60% magro (Clase S) (€/100 kg canal)	234,79	234,05	-0,74	-0,32
(1)	Porcino 60-55% magro (Clase E) (€/100 kg canal)	224,91	223,56	-1,35	-0,60
(1)	Porcino 55-50% magro (Clase U) (€/100 kg canal)	233,74	233,23	-0,51	-0,22
(1)	Porcino 50-45% magro (Clase R) (€/100 kg canal)	232,41	232,50	0,09	0,04
(1)	Lechón 20 kg (€/unidad)	66,51	62,34	-4,17	-6,27
POLLO					
(2)	Pollo, media de canales del 83% y 65% rdto. (€/100 kg canal)	224,84	225,04	0,20	0,09
(2)	Pollo P10 (83% rdto.) (€/100 kg canal)	213,55	213,50	-0,05	-0,02
(2)	Pollo P90 (65% rdto.) (€/100 kg canal)	225,42	225,63	0,21	0,09
(2)	Pollo: Cuartos traseros (€/100 kg)	223,20	222,66	-0,54	-0,24
(2)	Pollo: Filete de pechuga (€/100 kg)	487,82	488,66	0,84	0,17
HUEVOS					
(3)	Huevos Tipo Jaula, media Clase L y M (€/100 kg)	167,08	167,90	0,82	0,49
(3)	Huevos Tipo Jaula - Clase L (€/docena)	1,33	1,34	0,01	0,75
(3)	Huevos Tipo Jaula - Clase M (€/docena)	1,19	1,20	0,01	0,84
(3)	Huevos Tipo Suelo media Clase L y M (€/100 kg)	189,42	189,43	0,01	0,01
(3)	Huevos Tipo Suelo - Clase L (€/docena)	1,52	1,52	0,00	0,00
(3)	Huevos Tipo Suelo - Clase M (€/docena)	1,35	1,35	0,00	0,00
(3)	Huevos Tipo Campero, media Clase L y M (€/100 kg)	227,76	227,76	0,00	0,00
(3)	Huevos Tipo Campero- Mezcla Clase L y M (€/docena)	1,72	1,72	0,00	0,00
(3)	Huevos Ecológicos, media Clase L y M (€/100 kg)	327,21	327,21	0,00	0,00
(3)	Huevos Ecológicos - Clase L (€/docena)	2,56	2,56	0,00	0,00
(3)	Huevos Ecológicos - Clase M (€/docena)	2,39	2,39	0,00	0,00
CONEJO					
(4)	Conejo 1,8-2,2 kilo,vivo (€/100 kg)	220,88	220,56	-0,32	-0,14
LECHE Y PRODUCTOS LÁCTEOS					
(6)	Suero de leche en polvo (€/100 kg)	71,74	71,14	-0,60	-0,84
(6)	Mantequilla sin sal (formato 25 kg) (€/100 kg)	677,86	671,04	-6,82	-1,01
(6)	Nata 30% materia grasa (a granel) (€/100 kg)	234,38	236,83	2,45	1,05
(5)	Leche cruda de vaca (€/100 kg). Fuente: INFOLAC		Precio mayo 2024: 46,99 €/100 kg		
MIEL Y PRODUCTOS APÍCOLAS					
(7)	Miel multifloral a granel (€/100 kg)		Precio mayo 2024: 346,55 €/100 kg		
(7)	Miel multifloral envasada (€/100 kg)		Precio mayo 2024: 699,67 €/100 kg		
(7)	Polen a granel (€/100 kg)		Precio mayo 2024: 1.132,22 €/100 kg		
(7)	Polen envasado (€/100 kg)		Precio mayo 2024: 1.805,86 €/100 kg		

Posición comercial:

(1) Entrada matadero; (2) Salida muelle matadero; (3) Salida muelle centro de embalaje; (4) Salida granja;
(5) Precio pagado al ganadero; (6) Precio franco fábrica sin impuestos ni costes; (7) Venta a la industria o mayorista

COMENTARIOS DE MERCADO

• **VACUNO (▲▼)**: Continúa la variedad de tendencias de las **canales de vacuno**. Se registra una subida de precios en las canales de los machos 12-24 meses (0,49 %), que contrasta con la bajada en las de los animales 8-12 meses (-0,33 %), anotando estabilidad las canales de terneras (-0,02 %). Los **animales vivos** prorrogan su estabilidad una semana más (0,04 %).

• **OVINO (▼)**: Continúa la depreciación en el precio semanal promedio de las distintas clasificaciones en estudio de las **canales de cordero** (-0,47 %).

• **PORCINO (▼)**: Inversión de tendencias en las **canales de porcino de capa blanca** (-0,27 % es la media de los precios de las distintas clasificaciones en seguimiento). Estabilidad en las distintas plazas nacionales de **porcinos cebados** (=). Continúa el descenso de los **lechones base 20 kg** (▼) (-6,27 %).

• **POLLOS (▲▼)**: Movimientos de ligeros a moderados y con signos distintos: los precios de las **canales de pollo** se incrementan esta semana (0,09 %). Respecto a los **cortes**, filetes de pechuga al alza (0,17 %), pero a la baja los cuartos traseros (-0,24 %).

• **HUEVOS (▲=)**: Apreciación de los **huevos tipo jaula** (0,49 %). Práctica estabilidad en el resto de sistemas de cría: **suelo** (0,01 %), **camperos** (0,00 %) y **ecológicos** (0,00 %).

• **CONEJO (▼)**: Otra semana en la que el **conejo vivo de granja** anota precios a la baja, esta vez de forma liviana (-0,14 %).

• **PRODUCTOS LÁCTEOS (▼▲)**: Se deprecian, tanto el **suero de leche en polvo** (-0,84 %) como la **mantequilla sin sal** (-1,01 %). Inversión de tendencia registrada en la **nata 30 % materia grasa** del (1,05 %).

1.2.2. Precios Medios Nacionales de Productos Ganaderos: Gráficos

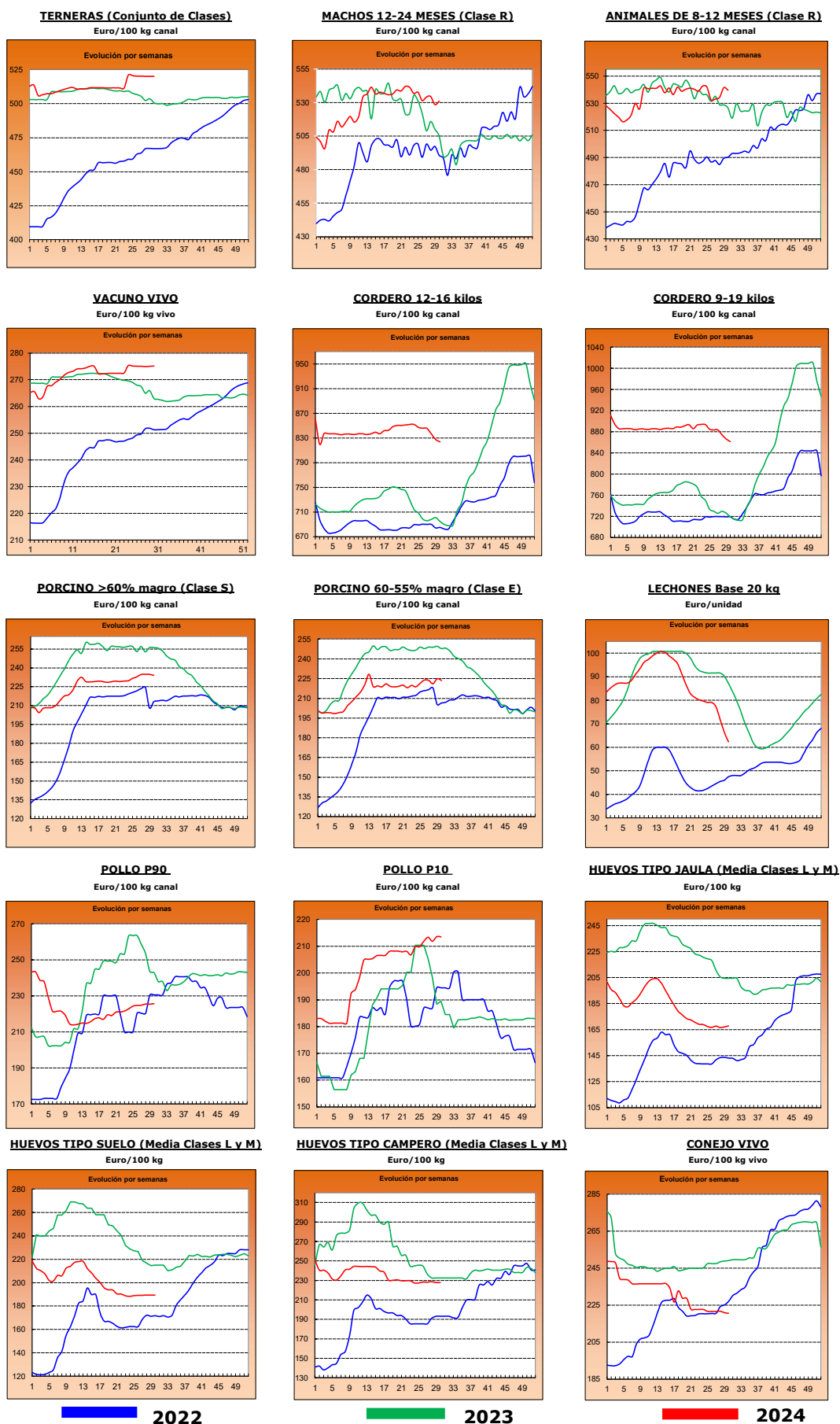

2022

2023

2024

2.- PRECIOS EN MERCADOS REPRESENTATIVOS DE CEREALES, ALFALFA, ARROZ, VINOS, ACEITES Y SEMILLA DE GIRASOL

2.1. PRECIOS EN MERCADOS REPRESENTATIVOS DE CEREALES, ALFALFA Y ARROZ

2.1.1. Precios Medios en Mercados Representativos: Trigo y Alfalfa

Precios en Euro/Tonelada

REGLAMENTO (UE) 2017/1185 DE LA COMISION. Artículo 11, Anexo I. 1. (trigo); Artículo 12 (a), Anexo II.2 (alfalfa)

TRIGO: Salida de almacén cargado o entregado al transformador después de intermediario. Mercancía nacional y/o importada.

ALFALFA: Salida industria deshidratadora

PRODUCTO	MERCADO REPRESENTATIVO	Semana 29 15/07-21/07 2024	Semana 30 22/07-29/07 2024	Variación €
Trigo Blando Panificable	Albacete	207,80	209,40	1,60
	Ávila	213,00	216,00	3,00
	Barcelona	232,00	240,00	8,00
	Burgos	212,00	216,80	4,80
	Cádiz	215,00	215,00	0,00
	Ciudad Real	210,00	205,00	-5,00
	Cuenca	209,00	209,00	0,00
	Guadalajara	215,60	215,60	0,00
	Huesca	212,00	216,00	4,00
	León	216,00	217,00	1,00
	Lérida	215,00	215,00	0,00
	Madrid	220,00	220,00	0,00
	Murcia	218,00	222,00	4,00
	Navarra	217,00	217,00	0,00
	Palencia	212,20	216,00	3,80
	Pontevedra	235,00	235,00	0,00
	Salamanca	214,80	216,00	1,20
	Segovia	203,20	208,60	5,40
	Sevilla	213,00	213,00	0,00
	Soria	211,20	211,20	0,00
Tarragona	215,00	222,00	7,00	
Toledo	237,00	234,00	-3,00	
Valladolid	213,74	213,74	0,00	
Zamora	217,00	217,40	0,40	
Zaragoza	225,00	222,00	-3,00	
Trigo Duro	Cádiz	275,00	275,00	0,00
	Córdoba	270,00	270,00	0,00
	Sevilla	275,00	275,00	0,00
	Toledo	280,00	250,00	-30,00
	Zaragoza	280,00	280,00	0,00
Alfalfa Balas	Albacete	232,00	232,00	0,00
	Burgos	250,00	250,00	0,00
	Córdoba	163,00	163,00	0,00
	Huesca	210,00	210,00	0,00
	León	290,00	290,00	0,00
	Lérida	197,75	197,75	0,00
	Navarra	200,00	200,00	0,00
	Palencia	290,00	290,00	0,00
	Sevilla	170,00	169,00	-1,00
	Teruel	205,00	190,00	-15,00
	Toledo	190,00	190,00	0,00
	Valladolid	284,00	284,00	0,00
	Zamora	245,00	245,00	0,00
Zaragoza	199,25	199,25	0,00	
Alfalfa Pellets	Albacete	226,00	226,00	0,00
	Burgos	185,00	185,00	0,00
	Córdoba	195,00	195,00	0,00
	Huesca	181,00	179,33	-1,67
	Lérida	197,75	197,75	0,00
	Navarra	208,00	208,00	0,00
	Palencia	270,00	270,00	0,00
	Sevilla	190,00	189,00	-1,00
	Toledo	224,00	224,00	0,00
	Valladolid	312,00	312,00	0,00
	Zamora	240,00	240,00	0,00
	Zaragoza	178,50	177,50	-1,00

2.1.2. Precios Medios en Mercados Representativos: Cebada

Precios en Euro/Tonelada

REGLAMENTO (UE) 2017/1185 DE LA COMISION. Artículo 11, Anexo I. 1.

Salida de almacén cargado o entregado al transformador después de intermediario. Mercancía nacional y/o importada.

PRODUCTO	MERCADO REPRESENTATIVO	Semana 29 15/07-21/07 2024	Semana 30 22/07-29/07 2024	Variación €
Cebada Pienso	Albacete	184,00	185,60	1,60
	Ávila	193,00	198,00	5,00
	Burgos	196,00	199,00	3,00
	Cádiz	198,00	198,00	0,00
	Ciudad Real	190,98	193,00	2,02
	Córdoba	190,00	190,00	0,00
	La Coruña	204,00	210,00	6,00
	Cuenca	184,00	188,00	4,00
	Guadalajara	191,60	199,60	8,00
	Huesca	193,00	195,00	2,00
	León	208,00	208,00	0,00
	Lérida	198,00	200,00	2,00
	Murcia	197,00	200,00	3,00
	Palencia	196,00	199,00	3,00
	Salamanca	198,00	202,00	4,00
	Segovia	188,00	195,00	7,00
	Soria	195,00	195,00	0,00
	Teruel	204,00	204,00	0,00
	Toledo	200,00	203,80	3,80
Valladolid	197,00	197,00	0,00	
Zamora	208,00	208,00	0,00	
Zaragoza	204,00	204,00	0,00	
Cebada Malta	Burgos	183,30	187,00	3,70
	Ciudad Real	210,00	210,00	0,00
	Guadalajara	178,00	178,00	0,00
	Huesca	215,00	215,00	0,00
	Navarra	210,00	210,00	0,00
	Palencia	189,00	188,00	-1,00
	Salamanca	189,00	189,00	0,00
	Segovia	185,00	187,00	2,00
	Soria	183,00	183,00	0,00
	Valladolid	186,00	186,00	0,00
	Zamora	187,00	187,00	0,00
Zaragoza	215,00	215,00	0,00	

2.1.3. Precios Medios en Mercados Representativos: Maíz y Arroz

Precios en Euro/Tonelada

REGLAMENTO (UE) 2017/1185 DE LA COMISION. Artículo 11, Anexo I. 1. Cereales y 2 Arroz

Maíz grano: precios salida de almacén cargado. Mercancía nacional y/o importada.

Arroz cáscara precios salida almacén agricultor o en cooperativa, y arroz blanco precios salida industria

PRODUCTO	MERCADO REPRESENTATIVO	Semana 29 15/07-21/07 2024	Semana 30 22/07-29/07 2024	Variación €
Maíz Grano	Albacete	217,40	218,00	0,60
	Badajoz	240,00	243,00	3,00
	Cáceres	240,00	243,00	3,00
	Ciudad Real	226,98	236,00	9,02
	La Coruña	216,00	216,00	0,00
	Gerona	218,00	225,00	7,00
	Huesca	213,00	218,00	5,00
	León	222,80	226,60	3,80
	Lérida	216,00	222,00	6,00
	Madrid	234,00	234,00	0,00
	Navarra	220,00	220,00	0,00
	Pontevedra	216,00	216,00	0,00
	Salamanca	228,60	229,40	0,80
	Toledo	233,60	235,00	1,40
	Valladolid	227,60	227,60	0,00
Zamora	224,40	228,20	3,80	
Zaragoza	226,00	240,00	14,00	
Arroz cáscara (Indica)	Sevilla	584,50	584,50	0,00
	Valencia	500,00	500,00	0,00
Arroz cáscara (Japónica)	Huesca	600,00	600,00	0,00
	Sevilla	600,50	600,50	0,00
	Tarragona	585,00	585,00	0,00
	Valencia	670,00	670,00	0,00
	Zaragoza	650,00	650,00	0,00
Arroz blanco (Indica)	Sevilla	611,00	611,00	0,00
	Valencia	1150,00	1150,00	0,00
Arroz blanco (Japónica)	Sevilla	993,00	993,00	0,00
	Tarragona	1150,00	1150,00	0,00
	Valencia	1090,00	1090,00	0,00
Arroz blanco vaporizado	Valencia	1137,50	1137,50	0,00
Arroz partido	Sevilla	318,56	318,56	0,00
	Tarragona	542,50	542,50	0,00
	Valencia	555,00	555,00	0,00

2.2. PRECIOS EN MERCADOS REPRESENTATIVOS DE VINOS
--

R. EJECUCIÓN (UE) 2017/1185 DE LA COMISION. Artículo 11, Anexo II. 3.

En €/hectólitro, salida bodega, a granel, pago al contado sin I. V. A.

PRODUCTO	MERCADO REPRESENTATIVO	Semana 29 15/07-21/07 2024	Semana 30 22/07-29/07 2024	Variación €
Vino Blanco sin DOP/IPG	Albacete	55,05	53,05	-2,00
	Badajoz	45,22	44,63	-0,59
	Ciudad Real	43,16	44,82	1,66
	Cuenca	--	42,83	--
	Toledo	48,80	47,06	-1,73
Vino Tinto sin DOP / IPG	Precio de vino tinto referido al producto de 12 puntos de color			
	Albacete	45,78	43,64	-2,13
	Ciudad Real	33,14	34,50	1,36
	Cuenca	49,98	50,08	0,10
	Toledo	48,69	50,27	1,58
	Valencia	--	38,58	--

2.3. PRECIOS EN MERCADOS REPRESENTATIVOS DE ACEITES Y SEMILLAS DE GIRASOL

Aceites. Precios salida almazara/orujera/refinadora, en €/100 kg, sin I.V.A. Rgto. 2017/1185. Art.11. Anexo I.3.

Semilla de girasol. Precios en almacén del comprador mayorista, en €/t, sin I.V.A. Rgto 2017/1185. Art. 8

PRODUCTO Y ESPECIFICACIONES	MERCADO REPRESENTATIVO	Semana 29 15/07-21/07 2024	Semana 30 22/07-29/07 2024	Variación €
ACEITE DE OLIVA VIRGEN EXTRA Menos de 0,8º	Albacete	690,00	700,00	10,00
	Almería	712,00	705,00	-7,00
	Badajoz	711,50	697,50	-14,00
	Cáceres	920,00	920,00	0,00
	Cádiz	800,00	800,00	0,00
	Ciudad Real	852,10	847,31	-4,79
	Córdoba	727,50	690,00	-37,50
	Cuenca	685,00	660,00	-25,00
	Granada	702,50	692,50	-10,00
	Huelva	760,00	760,00	0,00
	Jaén	697,50	687,50	-10,00
	Málaga	715,00	720,00	5,00
	Murcia	670,00	660,00	-10,00
	Sevilla	770,00	691,50	-78,50
Tarragona	780,00	760,00	-20,00	
Toledo	722,00	675,00	-47,00	
Zaragoza	685,00	685,00	0,00	
ACEITE DE OLIVA VIRGEN De 0,8º a 2º	Albacete	670,00	670,00	0,00
	Badajoz	717,50	707,50	-10,00
	Cáceres	840,00	840,00	0,00
	Cádiz	790,00	790,00	0,00
	Ciudad Real	826,51	821,00	-5,51
	Córdoba	677,50	635,00	-42,50
	Cuenca	645,00	623,00	-22,00
	Granada	662,50	647,50	-15,00
	Huelva	740,00	740,00	0,00
	Jaén	677,50	657,50	-20,00
	Málaga	696,50	681,50	-15,00
	Murcia	625,00	623,00	-2,00
	Sevilla	708,50	657,50	-51,00
	Tarragona	720,00	700,00	-20,00
Toledo	677,00	609,00	-68,00	
Zaragoza	650,00	650,00	0,00	
ACEITE DE OLIVA LAMPANTE Más de 2º	Albacete	650,00	620,00	-30,00
	Badajoz	642,50	637,50	-5,00
	Cáceres	550,00	575,00	25,00
	Cádiz	758,00	758,00	0,00
	Ciudad Real	803,87	799,00	-4,87
	Córdoba	622,50	600,00	-22,50
	Cuenca	626,70	610,00	-16,70
	Granada	612,50	602,50	-10,00
	Huelva	715,00	715,00	0,00
	Jaén	652,50	627,50	-25,00
	Málaga	665,00	655,00	-10,00
	Murcia	610,00	610,00	0,00
	Sevilla	675,00	622,50	-52,50
	Tarragona	500,00	490,00	-10,00
Toledo	625,00	607,00	-18,00	
Zaragoza	620,00	620,00	0,00	
ACEITE DE OLIVA REFINADO	Córdoba	652,50	632,50	-20,00
	Jaén	631,50	621,50	-10,00
	Sevilla	670,00	655,00	-15,00
	Tarragona	640,00	620,00	-20,00
ACEITE DE ORUJO DE OLIVA CRUDO	Córdoba	300,00	300,00	0,00
	Jaén	275,00	275,00	0,00
	Málaga	300,00	300,00	0,00
	Sevilla	277,50	277,50	0,00
	Tarragona	275,00	265,00	-10,00
Toledo	250,00	250,00	0,00	
ACEITE DE ORUJO DE OLIVA REFINADO	Sevilla	397,50	397,50	0,00
PIPA DE GIRASOL Alto oleico	Centro	411,98	411,98	0,00
	Norte	516,39	516,39	0,00
	Sur	415,84	416,80	0,96
PIPA DE GIRASOL Convencional	Centro	396,43	396,43	0,00
	Norte	374,22	374,22	0,00
	Sur	403,06	404,74	1,68

3. PRECIOS DE PRODUCCIÓN DE FRUTAS Y HORTALIZAS EN EL MERCADO INTERIOR

3.1. PRECIOS DE PRODUCCIÓN EN EL MERCADO INTERIOR FRUTAS

3.1.1. Precios de Producción de Frutas en el Mercado Interior:

Precios diarios y Precios Medios Ponderados Semanales en mercados representativos provinciales.

Precios a la salida del centro de acondicionamiento de productos seleccionados, embalados y, en su caso, en palés (€/100 kg peso neto)

CÍTRICOS

PRODUCTO	MERCADO	VARIEDAD O TIPO	CAT.	CALIBRE	DÍA/MES							
					22/7	23/7	24/7	25/7	26/7	27/7	28/7	PMPS
LIMÓN	Alicante	Verna	I	3-4	74,20	91,25	85,73	74,20	74,20	--	--	80,59
	Murcia	Verna	I	3-4	50,00	50,00	50,00	50,00	50,00	--	--	50,00
NARANJA	Castellón	Barberina	I	3-6	102,26	101,38	100,67	102,26	102,26	94,26	--	101,46
	Valencia	Barberina	I	3-6	98,94	98,94	98,94	98,94	98,94	--	--	98,94
	Castellón	Valencia Late	I	3-6	87,34	85,34	89,98	87,37	90,58	90,72	--	89,02
	Valencia	Valencia Late	I	3-6	92,49	90,82	91,74	87,88	89,92	90,77	87,35	90,62
	Castellón	Valencia Midnight	I	3-6	84,83	84,83	84,83	84,83	84,83	--	--	84,83
	Valencia	Valencia Midnight	I	3-6	114,19	114,19	114,19	114,19	119,20	--	--	115,65

FRUTAS DE PEPITA

PRODUCTO	MERCADO	VARIEDAD O TIPO	CAT.	CALIBRE	DÍA/MES							
					22/7	23/7	24/7	25/7	26/7	27/7	28/7	PMPS
MANZANA	Gerona	Fuji	I	65-80	114,57	114,57	114,57	114,57	114,57	--	--	114,57
	Lérida	Fuji	I	65-80	97,60	--	--	--	--	--	--	97,60
	Gerona	Golden Delicious	I	65-80	123,13	123,13	123,13	123,13	123,13	--	--	123,13
	Lérida	Golden Delicious	I	65-80	83,24	81,41	84,49	81,68	85,01	--	--	82,80
	Zaragoza	Golden Delicious	I	65-80	93,97	93,97	93,97	93,97	93,97	--	--	93,97
	Gerona	Granny Smith	I	65-80	125,58	125,58	125,58	125,58	125,58	--	--	125,58
	Lérida	Granny Smith	I	65-80	90,54	88,90	88,90	88,90	88,90	--	--	89,37
	Gerona	Red Delicious	I	65-80	114,75	114,75	114,75	114,75	114,75	--	--	114,75
PERA	Lérida	Conferencia	I	60-65+	113,78	114,32	113,54	114,51	114,87	--	--	114,19
	Zaragoza	Conferencia	I	60-65+	114,62	114,62	114,62	114,62	114,62	--	--	114,62
	Badajoz	Ercolini	I	50-60	--	120,00	120,00	120,00	120,00	--	--	120,00
	Murcia	Ercolini	I	50-60	200,00	185,00	200,00	200,00	200,00	--	--	195,54

FRUTAS DE HUESO

PRODUCTO	MERCADO	VARIEDAD O TIPO	CAT.	CALIBRE	DÍA/MES							
					22/7	23/7	24/7	25/7	26/7	27/7	28/7	PMPS
ALBARICOQUE	Huesca	Todos los tipos y variedades	-	45-50 mm	106,00	106,00	106,00	106,00	106,00	--	--	106,00
	Teruel	Todos los tipos y variedades	-	45-50 mm	80,00	80,00	80,00	80,00	80,00	--	--	80,00
	Zaragoza	Todos los tipos y variedades	-	45-50 mm	103,98	103,98	103,98	103,98	103,98	--	--	103,98
CEREZA	Burgos	Todas las variedades dulces	-	22 y más	350,00	350,00	350,00	350,00	350,00	--	--	350,00
	La Rioja	Todas las variedades dulces	-	22 y más	380,00	380,00	380,00	380,00	380,00	--	--	380,00
	Zaragoza	Todas las variedades dulces	-	22 y más	268,00	268,00	268,00	268,00	268,00	--	--	268,00
CIRUELA	Badajoz	Todos los tipos y variedades	-	35 mm ó superior	105,00	105,00	105,00	105,00	105,00	--	--	105,00
	Cáceres	Todos los tipos y variedades	-	35 mm ó superior	105,00	105,00	105,00	105,00	105,00	--	--	105,00
	Murcia	Todos los tipos y variedades	-	35 mm ó superior	160,67	160,67	160,67	160,67	160,67	--	--	160,67
MELOCOTÓN	Barcelona	Pulpa amarilla	I	A/B	125,00	125,00	125,00	125,00	125,00	--	--	125,00
	Huesca	Pulpa amarilla	I	A/B	80,00	80,00	80,00	80,00	80,00	--	--	80,00
	Lérida	Pulpa amarilla	I	A/B	114,82	114,53	111,01	114,44	121,19	--	--	115,69
	Murcia	Pulpa amarilla	I	A/B	130,00	140,00	140,00	150,00	150,00	--	--	144,06
	Navarra	Pulpa amarilla	I	A/B	178,00	178,00	178,00	178,00	178,00	--	--	178,00
	Zaragoza	Pulpa amarilla	I	A/B	112,19	112,19	112,19	112,19	112,19	--	--	112,19
	Huesca	Pulpa blanca	I	A/B	116,34	105,40	112,72	104,43	110,00	--	--	108,03
	Lérida	Pulpa blanca	I	A/B	100,00	100,00	100,00	100,00	100,00	--	--	100,00
NECTARINA	Badajoz	Pulpa amarilla	I	A/B	170,00	170,00	170,00	170,00	170,00	--	--	170,00
	Huesca	Pulpa amarilla	I	A/B	89,00	89,00	89,00	89,00	89,00	--	--	89,00
	Lérida	Pulpa amarilla	I	A/B	121,85	120,92	121,50	122,81	123,26	--	--	122,08
	Zaragoza	Pulpa amarilla	I	A/B	100,01	100,01	100,01	100,01	100,01	--	--	100,01
	Badajoz	Pulpa blanca	I	A/B	170,00	170,00	170,00	170,00	170,00	--	--	170,00
	Lérida	Pulpa blanca	I	A/B	132,61	122,95	122,32	140,96	149,92	--	--	131,57
	Badajoz	Pulpa blanca	I	A/B	116,67	116,67	116,67	116,67	116,67	--	--	116,67
PARAGUAYA	Lérida	Todos los tipos y variedades	I	A/B	115,64	115,28	115,27	116,59	116,01	--	--	115,74
	Murcia	Todos los tipos y variedades	I	A/B	140,00	140,00	130,00	140,00	130,00	--	--	135,71
	Zaragoza	Todos los tipos y variedades	I	A/B	113,40	113,40	113,40	113,40	113,40	--	--	113,40

OTRAS FRUTAS

PRODUCTO	MERCADO	VARIEDAD O TIPO	CAT.	CALIBRE	DÍA/MES							
					22/7	23/7	24/7	25/7	26/7	27/7	28/7	PMPS
UVA DE MESA	Murcia	Todas las variedades sin pepitas	I	-	188,57	188,57	188,57	188,57	188,57	188,57	188,57	188,57

3.1.2. Precios de Producción de Frutas en el Mercado Interior: Precios Medios Ponderados Semanales Nacionales

Referencia: Reglamento Delegado (UE) 2017/891 de la Comisión, de 13 de marzo (DOUE de 25 de mayo). Art. 55 y Anexo VI
Precios a la salida del centro de acondicionamiento de productos seleccionados, embalados y, en su caso, en palés (€/100kg peso neto)

CÍTRICOS

PRODUCTO	MERCADO	VARIEDAD O TIPO	CAT.	CALIBRE	PRECIO MEDIO PONDERADO SEMANAL NACIONAL Semana 30- 2024: 22/07 -28/07
LIMÓN	ESPAÑA	Todas las variedades	I	3-4	72,98
NARANJA	ESPAÑA	Valencia Late	I	3-6	90,51

FRUTAS DE PEPITA

PRODUCTO	MERCADO	VARIEDAD O TIPO	CAT.	CALIBRE mm	PRECIO MEDIO PONDERADO SEMANAL NACIONAL Semana 30- 2024: 22/07 -28/07
MANZANA	ESPAÑA	Fuji	I	65-80	112,74
	ESPAÑA	Golden Delicious	I	65-80	97,34
	ESPAÑA	Granny Smith	I	65-80	98,26
	ESPAÑA	Red Delicious y demás Var. Rojas	I	65-80	114,75
PERA	ESPAÑA	Conferencia	I	60-65+	114,21

FRUTAS DE HUESO

PRODUCTO	MERCADO	VARIEDAD O TIPO	CAT.	CALIBRE	PRECIO MEDIO PONDERADO SEMANAL NACIONAL Semana 30- 2024: 22/07 -28/07
ALBARICOQUE	ESPAÑA	Todos los tipos y variedades	-	45-50 mm	116,25
CEREZA	ESPAÑA	Todas las variedades dulces	-	22 y más	277,63
CIRUELA	ESPAÑA	Todos los tipos y variedades	-	-	106,61
MELOCOTÓN	ESPAÑA	Pulpa amarilla	I	A/B	114,66
	ESPAÑA	Pulpa blanca	I	A/B	107,64
NECTARINA	ESPAÑA	Pulpa amarilla	I	A/B	116,74
	ESPAÑA	Pulpa blanca	I	A/B	136,90

OTRAS FRUTAS

PRODUCTO	MERCADO	VARIEDAD O TIPO	CAT.	CALIBRE	PRECIO MEDIO PONDERADO SEMANAL NACIONAL Semana 30- 2024: 22/07 -28/07
UVA DE MESA	ESPAÑA	Todas las variedades sin pepitas	I	-	188,57

3.2. PRECIOS DE PRODUCCIÓN EN EL MERCADO INTERIOR: PRODUCTOS HORTÍCOLAS

**3.2.1. Precios de Producción de Hortalizas en el Mercado Interior:
Precios diarios y Precios Medios Ponderados Semanales en mercados representativos provinciales.**

Precios a la salida del centro de acondicionamiento de productos seleccionados, embalados y, en su caso, en palés (C/100 kg peso neto)

HORTALIZAS

PRODUCTO	MERCADO	VARIEDAD O TIPO	CAT.	CALIBRE	DÍA/MES								
					22/7	23/7	24/7	25/7	26/7	27/7	28/7	PMPS	
ACELGA	La Coruña	Todos los tipos y variedades	-	-	250,00	250,00	250,00	250,00	250,00	--	--	250,00	
	Lugo	Todos los tipos y variedades	-	-	150,00	150,00	150,00	150,00	150,00	--	--	150,00	
	Madrid	Todos los tipos y variedades	-	-	70,00	70,00	70,00	70,00	70,00	--	--	70,00	
	Navarra	Todos los tipos y variedades	-	-	115,00	115,00	115,00	115,00	115,00	--	--	115,00	
	Orense	Todos los tipos y variedades	-	-	250,00	250,00	250,00	250,00	250,00	--	--	250,00	
AJO	Pontevedra	Todos los tipos y variedades	-	-	195,00	195,00	195,00	195,00	195,00	--	--	195,00	
	Ciudad Real	Blanco	-	50-60 mm	226,10	226,74	227,16	227,02	226,11	--	--	226,63	
	Cuenca	Blanco	-	50-60 mm	170,00	170,00	170,00	170,00	170,00	--	--	170,00	
	Segovia	Blanco	-	50-60 mm	232,00	232,00	232,00	232,00	232,00	--	--	232,00	
	Toledo	Blanco	-	50-60 mm	216,00	216,00	216,00	216,00	216,00	--	--	216,00	
	Valladolid	Blanco	-	50-60 mm	240,00	240,00	240,00	240,00	240,00	--	--	240,00	
	Ciudad Real	Morado	-	50-80 mm	240,98	240,98	240,90	241,11	240,89	--	--	240,97	
	Córdoba	Morado	-	50-80 mm	270,00	260,00	260,00	260,00	260,00	--	--	262,00	
	Cuenca	Morado	-	50-80 mm	261,50	261,50	261,50	261,50	261,50	--	--	261,50	
	Madrid	Morado	-	50-80 mm	335,00	335,00	335,00	335,00	335,00	--	--	335,00	
	Segovia	Morado	-	50-80 mm	246,00	246,00	246,00	246,00	246,00	--	--	246,00	
	Toledo	Morado	-	50-80 mm	245,00	245,00	245,00	245,00	245,00	--	--	245,00	
	Valladolid	Morado	-	50-80 mm	280,00	280,00	280,00	280,00	280,00	--	--	280,00	
	Ciudad Real	Primavera	-	50-60 mm	197,35	197,33	197,31	197,25	197,36	--	--	197,32	
	Córdoba	Primavera	-	50-60 mm	269,30	269,30	269,30	269,30	269,30	--	--	269,30	
	Cuenca	Primavera	-	50-60 mm	150,00	150,00	150,00	150,00	150,00	--	--	150,00	
	Toledo	Primavera	-	50-60 mm	202,00	202,00	202,00	202,00	202,00	--	--	202,00	
	Valladolid	Primavera	-	50-60 mm	220,00	220,00	220,00	220,00	220,00	--	--	220,00	
	ALCACHOFA	Granada	Todos los tipos y variedades	-	-	220,00	--	220,00	--	220,00	--	--	220,00
	BERENJENA	Almería	Todos los tipos y variedades	-	-	59,00	59,00	55,00	53,00	51,00	--	--	55,40
Málaga		Todos los tipos y variedades	-	-	90,00	90,00	90,00	90,00	90,00	--	--	90,00	
Tarragona		Todos los tipos y variedades	-	-	77,00	77,00	77,00	77,00	77,00	--	--	77,00	
CALABACÍN	Almería	Todas las variedades	-	14-21 g	36,00	54,00	33,00	31,00	34,00	--	--	37,60	
	Barcelona	Todas las variedades	-	14-21 g	62,00	62,00	62,00	62,00	62,00	--	--	62,00	
	Málaga	Todas las variedades	-	14-21 g	60,00	60,00	60,00	60,00	60,00	--	--	60,00	
	Murcia	Todas las variedades	-	14-21 g	40,00	40,00	60,00	60,00	75,00	--	--	54,86	
	Tarragona	Todas las variedades	-	14-21 g	63,00	63,00	63,00	63,00	63,00	--	--	63,00	
CALABAZA	Murcia	Cacahuete	-	-	42,00	40,00	40,00	36,00	36,00	--	--	38,47	
CEBOLLA	Albacete	Todos los tipos y variedades	-	-	20,30	20,30	20,30	20,30	20,30	--	--	20,30	
	Ciudad Real	Todos los tipos y variedades	-	-	43,36	44,80	43,95	44,05	44,51	--	--	44,13	
	Cuenca	Todos los tipos y variedades	-	-	57,00	57,00	57,00	57,00	57,00	--	--	57,00	
	Lérida	Todos los tipos y variedades	-	-	29,40	29,40	29,40	29,40	29,40	--	--	29,40	
	Madrid	Todos los tipos y variedades	-	-	35,00	35,00	35,00	35,00	35,00	--	--	35,00	
	Toledo	Todos los tipos y variedades	-	-	92,90	92,90	92,90	92,90	92,90	--	--	92,90	
CHAMPIÑÓN	Albacete	Cerrado	-	30-65 mm	194,30	194,30	194,30	194,30	194,30	--	--	194,30	
	Cuenca	Cerrado	-	30-65 mm	189,54	189,54	189,54	189,54	189,54	--	--	189,54	
	La Rioja	Cerrado	-	30-65 mm	280,00	280,00	280,00	280,00	280,00	--	--	280,00	
	Navarra	Cerrado	-	30-65 mm	310,00	310,00	310,00	310,00	310,00	--	--	310,00	
COLIFLOR	Granada	Todos los tipos y variedades	-	-	123,90	123,90	123,90	123,90	123,90	--	--	123,90	
COL-REPOLLO	Málaga	Hoja lisa	-	-	65,00	65,00	65,00	65,00	65,00	--	--	65,00	
	Madrid	Todos los tipos y variedades	-	-	90,00	90,00	90,00	90,00	90,00	--	--	90,00	
ESPÁRRAGO	Madrid	Todos los tipos y variedades	-	-	840,00	840,00	840,00	840,00	840,00	--	--	840,00	
FRESA	Barcelona	Todas las variedades	-	-	450,00	450,00	450,00	450,00	450,00	--	--	450,00	

3.2. PRECIOS DE PRODUCCIÓN EN EL MERCADO INTERIOR: PRODUCTOS HORTÍCOLAS

3.2.1. Precios de Producción de Hortícolas en el Mercado Interior:
Precios diarios y Precios Medios Ponderados Semanales en mercados representativos provinciales.

Precios a la salida del centro de acondicionamiento de productos seleccionados, embalados y, en su caso, en palés (C/100 kg peso neto)

HORTALIZAS (y II)

PRODUCTO	MERCADO	VARIEDAD O TIPO	CAT.	CALIBRE	DÍA/MES							PHPS	
					22/7	23/7	24/7	25/7	26/7	27/7	28/7		
JUDÍA VERDE	Almería	Plana	-	-	112,35	139,29	159,29	127,14	143,57	--	--	136,33	
	Barcelona	Plana	-	-	221,00	221,00	221,00	221,00	221,00	--	--	221,00	
	Granada	Plana	-	-	253,00	114,00	--	--	--	--	--	216,86	
	La Coruña	Plana	-	-	531,67	531,67	531,67	531,67	531,67	--	--	531,67	
	Lugo	Plana	-	-	545,00	545,00	545,00	545,00	545,00	--	--	545,00	
	Málaga	Plana	-	-	200,00	200,00	200,00	200,00	200,00	--	--	200,00	
	Orense	Plana	-	-	675,00	675,00	675,00	675,00	675,00	--	--	675,00	
	Pontevedra	Plana	-	-	354,73	354,73	354,73	354,73	354,73	--	--	354,73	
	La Rioja	Todos los tipos y variedades	-	-	240,00	240,00	240,00	240,00	240,00	--	--	240,00	
	Lérida	Todos los tipos y variedades	-	-	371,00	371,00	371,00	371,00	371,00	--	--	371,00	
	Navarra	Todos los tipos y variedades	-	-	348,00	348,00	348,00	348,00	348,00	--	--	348,00	
	Murcia	Baby	I	-	85,00	85,00	100,00	110,00	110,00	--	--	99,83	
	LECHUGA	Murcia	Iceberg	I	400g y +	85,00	105,00	105,00	115,00	115,00	--	--	103,95
Barcelona		Romana	I	-	80,00	80,00	80,00	80,00	80,00	--	--	80,00	
Murcia		Romana	I	-	80,00	75,00	75,00	72,00	70,00	--	--	74,43	
La Coruña		Todos los tipos y variedades	I	-	158,00	158,00	158,00	158,00	158,00	--	--	158,00	
Lérida		Todos los tipos y variedades	I	-	79,47	79,47	79,47	79,47	79,47	--	--	79,47	
Navarra		Todos los tipos y variedades	I	-	126,00	126,00	126,00	126,00	126,00	--	--	126,00	
Pontevedra		Todos los tipos y variedades	I	-	146,43	146,43	146,43	146,43	146,43	--	--	146,43	
Segovia		Todos los tipos y variedades	I	-	60,00	60,00	60,00	60,00	60,00	--	--	60,00	
Toledo		Todos los tipos y variedades	I	-	53,40	53,40	53,40	53,40	53,40	--	--	53,40	
MELÓN		Murcia	Amarillo	-	-	52,00	52,00	57,00	62,00	62,00	--	--	57,66
		Murcia	Cantaloupe	-	-	52,00	64,00	64,00	64,00	75,00	--	--	65,00
		Murcia	Galia	-	-	52,00	52,00	59,00	65,00	65,00	--	--	60,24
		Murcia	Piel de Sapo	-	-	42,00	42,00	57,00	72,00	72,00	--	--	63,05
	Ciudad Real	Todos los tipos y variedades	-	-	90,00	92,00	92,00	91,00	90,00	--	--	91,00	
	Toledo	Todos los tipos y variedades	-	-	98,00	100,00	101,00	103,10	104,90	--	--	101,40	
PEPINO	Almería	De Almería	-	350-500 g	55,00	56,00	54,00	53,00	53,00	--	--	54,20	
	Madrid	Español	-	-	55,00	55,00	55,00	55,00	55,00	--	--	55,00	
	Murcia	Español	-	-	65,00	65,00	60,00	50,00	50,00	--	--	57,49	
	Barcelona	Variedades rugosas	-	-	64,00	64,00	64,00	64,00	64,00	--	--	64,00	
	PIMIENTO	Murcia	Cuadrado Color (rojo o amarillo)	I	71 mm y +	49,85	51,38	97,90	114,73	144,11	--	--	90,57
Almería		Cuadrado Verde	I	70 mm y +	55,00	--	68,00	--	--	--	--	61,50	
Murcia		Cuadrado Verde	I	70 mm y +	38,74	78,50	78,66	100,76	117,30	--	--	82,64	
La Coruña		Italiano Verde	I	40 mm y +	442,50	442,50	442,50	442,50	442,50	--	--	442,50	
Málaga		Italiano Verde	I	40 mm y +	100,00	100,00	100,00	100,00	100,00	--	--	100,00	
Murcia		Italiano Verde	I	40 mm y +	54,00	54,00	76,00	76,00	98,00	--	--	71,86	
Orense		Italiano Verde	I	41 mm y +	450,00	450,00	450,00	450,00	450,00	--	--	450,00	
Pontevedra		Italiano Verde	I	40 mm y +	400,00	400,00	400,00	400,00	400,00	--	--	400,00	
PUERRO		Tarragona	Todos los tipos y variedades	-	-	129,50	129,50	129,50	129,50	129,50	--	--	129,50
		Toledo	Todos los tipos y variedades	-	-	160,00	160,00	160,00	160,00	160,00	--	--	160,00
	Valladolid	Todos los tipos y variedades	-	-	130,00	130,00	130,00	130,00	130,00	--	--	130,00	
SANDÍA	Murcia	Sin semillas	-	-	26,00	26,00	35,00	43,00	43,00	--	--	34,84	
	Ciudad Real	Todos los tipos y variedades	-	-	52,00	52,50	54,00	54,00	54,00	--	--	53,30	
	Toledo	Todos los tipos y variedades	-	-	58,00	56,00	55,10	54,00	54,00	--	--	55,42	
TOMATE	Granada	Cereza	I	-	134,44	134,44	134,44	134,44	134,44	--	--	134,44	
	Murcia	Cereza	I	-	150,00	150,00	120,00	120,00	90,00	--	--	126,42	
	Barcelona	Racimo	I	-	120,00	120,00	120,00	120,00	120,00	--	--	120,00	
	Almería	Redondo	I	-	74,00	--	87,00	95,00	--	--	85,33		
	Málaga	Redondo	I	57-100mm	150,00	150,00	150,00	150,00	150,00	--	--	150,00	
	Murcia	Redondo	I	57-100mm	61,00	71,00	91,00	91,00	111,00	--	--	85,08	
ZANAHORIA	Valladolid	Todos los tipos y variedades	-	-	47,00	47,00	47,00	47,00	47,00	--	--	47,00	

3.2.2. Precios de Producción de Hortícolas en el Mercado Interior: Precios Medios Ponderados Semanales Nacionales

Referencia: Reglamento Delegado (UE) 2017/891 de la Comisión, de 13 de marzo (DOUE de 25 de mayo). Art. 55 y Anexo VI

Precios a la salida del centro de acondicionamiento de productos seleccionados, embalados y, en su caso, en palés (€/100kg peso neto)

HORTALIZAS

PRODUCTO	MERCADO	VARIEDAD O TIPO	CAT.	CALIBRE	PRECIO MEDIO PONDERADO SEMANAL NACIONAL Semana 30- 2024: 22/07 -28/07
AJO	ESPAÑA	Blanco	-	50-60 mm	214,27
	ESPAÑA	Morado	-	50-80 mm	263,37
	ESPAÑA	Primavera	-	50-60 mm	217,13
BERENJENA	ESPAÑA	Todos los tipos y variedades	-		64,14
CALABACÍN	ESPAÑA	Todos los tipos y variedades	-	14-21	59,80
CEBOLLA	ESPAÑA	Todos los tipos y variedades	-	-	42,95
CHAMPIÑÓN	ESPAÑA	Cerrado	-	Medio (30-65 mm)	197,32
COLIFLOR	ESPAÑA	Todos los tipos y variedades	-	-	123,90
COL-REPOLLO	ESPAÑA	Todos los tipos y variedades	-	-	77,50
JUDÍA VERDE	ESPAÑA	Todos los tipos y variedades	-	-	452,62
LECHUGA	ESPAÑA	Todos los tipos y variedades	I	400 g o superior	94,51
MELÓN	ESPAÑA	Todos los tipos y variedades	-	-	72,14
PEPINO	ESPAÑA	Variedades lisas	-	350-500 g	54,20
PIMIENTO	ESPAÑA	Todos los tipos y variedades	I		141,14
PUERRO	ESPAÑA	Todos los tipos y variedades	-	-	164,26
SANDÍA	ESPAÑA	Todos los tipos y variedades	-	-	41,34
TOMATE	ESPAÑA	Cereza	I	-	129,62
	ESPAÑA	Racimo	I	-	120,00
	ESPAÑA	Redondo	I	57-100mm	89,47
ZANAHORIA	ESPAÑA	Todos los tipos y variedades	-	-	48,82

4. PRECIOS REPRESENTATIVOS DE PRODUCTOS GANADEROS

4.1. PRECIOS REPRESENTATIVOS DE PRODUCTOS GANADEROS: BOVINO

4.1.1. Precios Medios Nacionales de Canales de Bovino Pesado

PRECIO MEDIO NACIONAL (€/100kg Canal) DE CANALES DE BOVINO PESADO SEGÚN MODELO COMUNITARIO
DE CLASIFICACIÓN R 2017/1182, R 2017/1184, RD 815/2018 (Euro/100kg canal)

CATEGORÍA	CLASE DE CONFORMACIÓN Y DE ESTADO DE ENGRASAMIENTO	Semana 29 15-21/07 2024	Semana 30 22-28/07 2024	Variación €
Categoría A: Canales de machos jóvenes sin castrar de más de un año y menos de dos	Muy buena y poco cubierta (U-2)	547,84	545,99	-1,85
	Muy buena y cubierta (U-3)	551,63	551,83	0,20
	Precio medio ponderado Categoría U	548,98	547,74	-1,24
	Buena y poco cubierta (R-2)	527,12	529,64	2,52
	Buena y cubierta (R-3)	530,53	533,21	2,68
	Precio medio ponderado Categoría R	528,44	531,02	2,58
	Menos buena y poco cubierta (O-2)	496,68	496,80	0,12
Menos buena y cubierta (O-3)	503,60	497,67	-5,93	
Precio medio ponderado Categoría O	499,25	497,12	-2,13	
Categoría D: Canales de hembras que hayan parido	Mediocre y poco cubierta (P-2)	318,76	327,97	9,21
	Mediocre y cubierta (P-3)	349,73	387,22	37,49
	Precio medio ponderado Categoría P	324,24	338,84	14,60
	Buena y cubierta (R-3)	388,98	389,67	0,69
	Buena y grasa (R-4)	449,94	458,62	8,68
	Precio medio ponderado Categoría R	400,81	403,05	2,24
	Menos buena y poco cubierta (O-2)	361,86	356,05	-5,81
Menos buena y cubierta (O-3)	368,86	373,50	4,64	
Menos buena y grasa (O-4)	449,00	461,24	12,24	
Precio medio ponderado Categoría O	375,38	377,13	1,75	
Categoría E: Canales de otras hembras (de 12 meses o más)	Muy buena y poco cubierta (U-2)	556,91	555,77	-1,14
	Muy buena y cubierta (U-3)	550,02	540,95	-9,07
	Precio medio ponderado Categoría U	552,25	545,76	-6,49
	Buena y poco cubierta (R-2)	539,35	537,11	-2,24
	Buena y cubierta (R-3)	549,15	544,86	-4,29
	Buena y grasa (R-4)	510,06	540,01	29,95
	Precio medio ponderado Categoría R	542,42	542,19	-0,23
	Menos buena y poco cubierta (O-2)	456,13	470,81	14,68
Menos buena y cubierta (O-3)	504,42	493,33	-11,09	
Menos buena y grasa (O-4)	526,90	529,47	2,57	
Precio medio ponderado Categoría O	493,24	490,08	-3,16	
Categoría Z: Canales de animales desde 8 a menos de 12 meses	Muy buena y poco cubierta (U-2)	552,93	556,49	3,56
	Muy buena y cubierta (U-3)	549,73	551,10	1,37
	Precio medio ponderado Categoría U	551,17	553,53	2,36
	Buena y poco cubierta (R-2)	536,05	537,21	1,16
	Buena y cubierta (R-3)	543,27	540,34	-2,93
	Precio medio ponderado Categoría R	541,41	539,63	-1,78
	Menos buena y poco cubierta (O-2)	498,91	490,15	-8,76
Menos buena y cubierta (O-3)	509,97	508,00	-1,97	
Precio medio ponderado Categoría O	501,98	495,18	-6,80	

4.1.2. Precios Medios Nacionales del Bovino Vivo

R 2017/1182, R 2017/1184 (Euro/100 kg vivo)

BOVINO VIVO	Semana 29 15-21/07 2024	Semana 30 22-28/07 2024	Variación €
Machos hasta 480 Kg. vivo	301,45	301,14	-0,31
Machos de más de 480 kg. vivo	288,01	287,76	-0,25
Hembras que hayan parido	172,95	174,32	1,37
Otras hembras de hasta 380 Kg. vivo	312,29	312,49	0,20
Otras hembras de más de 380 Kg. vivo	273,49	273,49	0,00

4.1.3. Precios Medios Nacionales de Otros Animales de la Especie Bovina

OTROS BOVINOS	Semana 29 15-21/07 2024	Semana 30 22-28/07 2024	Variación €
TERNEROS DE 8 DÍAS A 4 SEMANA (Euro/cabeza)			
Macho frisón	116,66	116,71	0,05
Macho cruzado	222,00	224,86	2,86
Hembra frisón	107,18	106,77	-0,41
Hembra cruzado	174,99	177,87	2,88
<i>Media ponderada nacional (Euro/Cabeza)</i>	160,58	162,08	1,50
TERNEROS DE 6 HASTA 12 MESES (Euro/100kg vivo)			
Macho frisón (base 200 kg)	225,38	225,38	0,00
Macho cruzado (base 200 kg)	420,07	421,15	1,08
Hembra frisón (base 200 kg)	375,00	375,00	0,00
Hembra cruzado (base 200 kg)	294,88	296,02	1,14
<i>Media ponderada nacional (Euro/100kg vivo)</i>	364,02	365,08	1,06

4.2. PRECIOS REPRESENTATIVOS DE PRODUCTOS GANADEROS: OVINO

4.2.1. Precios Medios Nacionales de Canales de Ovino Frescas o Refrigeradas

R 2017/1182, R 2017/1184 (Euro/100 kg canal)

CORDEROS I Y II	Semana 29 15-21/07 2024	Semana 30 22-28/07 2024	Variación €
Corderos I (12 a 13 kg/canal)	851,93	846,51	-5,42
Corderos II (13,1 a 16 kg/canal)	803,42	801,33	-2,09
<i>Media ponderada</i>	827,67	823,92	-3,75

PRECIOS MEDIOS DE CANALES DE OVINO FRESCAS O REFRIGERADAS EN LOS MERCADOS NACIONALES REPRESENTATIVOS

MERCADO REPRESENTATIVO - Cordero 9-19 kg	Semana 29 15-21/07 2024	Semana 30 22-28/07 2024	Variación €
Barcelona	943,95	885,83	-58,12
Madrid	1.008,42	1.008,42	0,00
Valencia	803,56	789,20	-14,36
Albacete	869,80	869,80	0,00
Extremadura	831,77	831,77	0,00
Segovia	880,60	880,60	0,00
Toledo	874,21	874,21	0,00
Zaragoza	889,61	877,61	-12,00
<i>Media ponderada</i>	866,26	861,55	-4,71

4.3. PRECIOS REPRESENTATIVOS DE PRODUCTOS GANADEROS: PORCINO

4.3.1. Precios Medios de Canales de Porcino de Capa Blanca

CLASIFICACIÓN EUROP R 2017/1182, R 2017/1184 (Euro/100kg canal)

	Clase S (>60% contenido magro)			Clase E (60%-55% contenido magro)			Clase U (55%-50% contenido magro)		
	Semana 29 15-21/07 2024	Semana 30 22-28/07 2024	Variación C	Semana 29 15-21/07 2024	Semana 30 22-28/07 2024	Variación C	Semana 29 15-21/07 2024	Semana 30 22-28/07 2024	Variación C
PRECIO MEDIO NACIONAL	234,79	234,05	-0,74	224,91	223,56	-1,35	233,74	233,23	-0,51

	Clase R (50%-45% contenido magro)			Clase O (45%-40% contenido magro)			Clase P (<40% contenido magro)		
	Semana 29 15-21/07 2024	Semana 30 22-28/07 2024	Variación C	Semana 29 15-21/07 2024	Semana 30 22-28/07 2024	Variación C	Semana 29 15-21/07 2024	Semana 30 22-28/07 2024	Variación C
PRECIO MEDIO NACIONAL	232,41	232,50	0,09	230,85	228,09	-2,76	216,03	221,41	5,38

4.3.2. Precios Medios en Mercados Representativos Provinciales de Porcino Cebado (*)

MERCADO REPRESENTATIVO	SELECTO (nivel menor de grasa)			NORMAL (nivel normal de grasa)			GRASO (nivel mayor de grasa)		
	Semana 29 15-21/07 2024	Semana 30 22-28/07 2024	Variación C	Semana 29 15-21/07 2024	Semana 30 22-28/07 2024	Variación C	Semana 29 15-21/07 2024	Semana 30 22-28/07 2024	Variación C
Barcelona	-	-	-	1,92	1,92	0,00	1,89	1,89	0,00
Huesca	1,87	1,87	0,00	1,85	1,85	0,00	1,83	1,83	0,00
Lleida	1,86	1,86	0,00	1,85	1,85	0,00	1,84	1,84	0,00
Murcia	1,90	1,90	0,00	1,89	1,89	0,00	1,88	1,88	0,00
Pontevedra	1,88	1,88	0,00	1,85	1,85	0,00	2,40	2,40	0,00
Salamanca	1,86	1,86	0,00	1,84	1,84	0,00	1,84	1,84	0,00
Segovia	1,86	1,86	0,00	1,85	1,85	0,00	2,06	2,06	0,00
Zaragoza	1,89	1,89	0,00	1,85	1,85	0,00	1,84	1,84	0,00

(*) En Euro/kg vivo

4.3.3. Precios Medios de Porcino Precoz, Lechones y Otras Calidades

(Euro/100kg vivo)

CERDAS DE DESVIEJE	Semana 29		Variación €
	15-21/07	2024	
Cerdas de Desvieje	80,23	80,23	0,00
CERDOS CEBADOS			
Categoría U	179,98	179,59	-0,39
LECHONES			
Lleida.Base 20kg de peso.	285,00	270,00	-15,00
Segovia.Base 20kg de peso.	365,00	340,00	-25,00
Media nacional. Calidad Normal. Base 20 kg de	332,56	311,69	-20,87

4.3.4. Precios Medios de Porcino: Tronco Ibérico

(Euro/100kg vivo)

TOSTONES	Semana 29		Variación €
	15-21/07	2024	
De 5 a 9 kilos	700,00	700,00	0,00
De 9 a 12 kilos	928,57	941,43	12,86
LECHONES			
Lechón Ibérico Cruzado Base 23 kg	494,03	490,00	-4,03
MARRANOS			
Marranos Ibéricos de 35 a 60 kg	398,65	398,65	0,00
PRIMALES			
Primales Ibéricos de 60 a 100 kg	--	--	--
CERDO CEBADO			
Cerdo Cebado (Intensivo)	253,74	254,99	1,25
Cerdo Cebado de Campo (Extensivo)	287,34	289,26	1,92
Cerdo Cebado de Bellota 100% Ibérico	--	--	--
DESVIEJE			
Reproductores de desvieje	169,56	173,91	4,35
REPRODUCTORES			
Reproductores >6 meses	418,00	418,00	0,00
CASTRONAS			
Castronas	126,09	126,09	0,00

Denominaciones de acuerdo con la Norma de Calidad (RD 4/2014)

Para información sobre precios de productos agrícolas y ganaderos en otros Estados Miembros de la UE:

<https://agridata.ec.europa.eu/extensions/DataPortal/prices.html>



MINISTERIO
DE AGRICULTURA, PESCA
Y ALIMENTACIÓN