

PRECIOS COYUNTURALES



SEMANA 41 – 2024

Del 7 de al 13 de octubre



SUBSECRETARÍA

Subdirección General de Análisis, Coordinación y Estadística

sgapc@mapa.es

<https://www.mapa.gob.es/es/estadistica/temas/>

Publicación elaborada por la
Subsecretaría
Subdirección General de Análisis, Coordinación y Estadística

**MINISTERIO
DE AGRICULTURA, PESCA
Y ALIMENTACIÓN**

© Ministerio de Agricultura, Pesca y Alimentación
Secretaría General Técnica
Centro de Publicaciones
Catálogo de Publicaciones de la Administración General del Estado:
<https://cpage.mpr.gob.es/>

N.I.P.O.: 003190900

Se permite la utilización, copia o reproducción de los datos de este Boletín siempre que se cite expresamente su procedencia.

Índice:

	PÁGINA
PRECIOS MEDIOS NACIONALES.....	4
PRECIOS MEDIOS NACIONALES DE PRODUCTOS AGRÍCOLAS.....	4 - 6
PRECIOS MEDIOS NACIONALES DE PRODUCTOS GANADEROS.....	7 - 8
PRECIOS EN MERCADOS REPRESENTATIVOS DE CEREALES, VINOS Y ACEITES.....	9
PRECIOS MEDIOS EN MERCADOS REPRESENTATIVOS DE CEREALES.....	9 - 11
PRECIOS MEDIOS EN MERCADOS REPRESENTATIVOS DE VINOS.....	12
PRECIOS MEDIOS EN MERCADOS REPRESENTATIVOS DE ACEITES.....	13
PRECIOS DE PRODUCCIÓN DE FRUTAS Y HORTALIZAS EN EL MERCADO INTERIOR.....	14
PRECIOS DE PRODUCCIÓN EN EL MERCADO INTERIOR: FRUTAS.....	14
PRECIOS DE PRODUCCIÓN EN EL MERCADO INTERIOR: PRODUCTOS HORTÍCOLAS.....	16 - 17
PRECIOS REPRESENTATIVOS DE PRODUCTOS GANADEROS.....	18
PRECIOS REPRESENTATIVOS DE PRODUCTOS GANADEROS: BOVINO.....	18
PRECIOS REPRESENTATIVOS DE PRODUCTOS GANADEROS: OVINO.....	19
PRECIOS REPRESENTATIVOS DE PRODUCTOS GANADEROS: PORCINO.....	20 - 21



1. PRECIOS MEDIOS NACIONALES

1.1. PRECIOS MEDIOS NACIONALES DE PRODUCTOS AGRÍCOLAS

1.1.1. Precios Medios Nacionales de Cereales, Arroz, Oleaginosas, Tortas, Proteicos, Vinos y Aceites.					
PRODUCTOS AGRÍCOLAS (especificaciones)		Semana 40 30/09 - 06/10 2024	Semana 41 07/10 - 13/10 2024	Variación semanal euros	Variación semanal %
CEREALES					
(1)	Trigo blando panificable (€/t)	225,90	230,60	4,70	2,08
(1)	Trigo duro (€/t)	280,15	283,74	3,59	1,28
(1)	Cebada pienso (€/t)	208,55	211,23	2,68	1,29
(1)	Cebada malta (€/t)	216,49	228,64	12,15	5,61
(1)	Maíz grano (€/t)	229,56	235,84	6,28	2,74
ARROZ					
(2)	Arroz cáscara japónica (€/t)	506,08	504,05	-2,03	-0,40
(2)	Arroz cáscara índica (€/t)	464,61	400,00	-64,61	-13,91
(3)	Arroz blanco japónica (€/t)	1218,99	1216,96	-2,03	-0,17
(3)	Arroz blanco índica (€/t)	981,02	1150,00	168,98	17,22
(3)	Arroz blanco vaporizado (€/t)	980,54	1075,00	94,46	9,63
(3)	Arroz partido (€/t)	520,30	520,30	0,00	0,00
SEMILLAS OLEAGINOSAS					
(4)	Pipa de girasol alto oleico (€/t)	474,30	477,51	3,21	0,68
(4)	Pipa de girasol convencional (€/t)	405,92	408,90	2,98	0,73
(4)	Colza (€/t)	424,53	425,71	1,18	0,28
TORTAS DE GIRASOL Y SOJA					
(9)	Torta de girasol. 34%-36% proteína (€/t)	207,07	207,43	0,37	0,18
(9)	Torta de soja. 44%-47% proteína (€/t)	436,41	421,18	-15,23	-3,49
PROTEICOS					
(10)	Alfalfa. Balas 1ª Cat. 16,5%-18% proteína (€/t)	205,08	204,89	-0,19	-0,09
(10)	Alfalfa. Pellets estándar. 14%-16% proteína (€/t)	174,39	173,90	-0,49	-0,28
(4)	Guisantes secos (€/t)	264,77	265,10	0,33	0,12
(2)	Lentejas (€/t)	932,18	932,18	0,00	0,00
(2)	Garbanzos (€/t)	515,79	515,28	-0,51	-0,10
(2)	Habás secas (€/t)	291,30	291,81	0,51	0,18
VINOS					
(5)	Vino blanco sin DOP/IGP (€/hectolitro)	46,31	46,49	0,18	0,39
(5)	Vino tinto sin DOP/IGP, 12 p. color (€/hectolitro)	43,87	44,30	0,43	0,98
ACEITE DE OLIVA Y ORUJO					
(6)	Aceite de oliva virgen extra < 0,8º (€/100 kg)	739,95	740,62	0,67	0,09
(6)	Aceite de oliva virgen, de 0,8º a 2º (€/100 kg)	699,35	699,30	-0,05	-0,01
(6)	Aceite de oliva lampante > 2º (€/100 kg)	671,11	663,24	-7,87	-1,17
(7)	Aceite de oliva refinado (€/100 kg)	656,94	651,81	-5,13	-0,78
(8)	Aceite de orujo de oliva crudo (€/100 kg)	224,15	225,15	1,00	0,45
(7)	Aceite de orujo de oliva refinado (€/100 kg)	368,78	369,82	1,04	0,28
ACEITE DE GIRASOL					
(7)	Aceite de girasol refinado convencional (€/100 kg)	113,97	115,50	1,53	1,34
(7)	Aceite de girasol refinado alto oleico (€/100 kg)	128,18	130,70	2,52	1,97
ACEITE DE SOJA					
(7)	Aceite refinado de soja (€/100 kg)	117,93	116,97	-0,96	-0,81
ACEITUNA DE MESA					
(11)	Aceituna de mesa, media de variedades (€/100 kg)	142,39	145,53	3,14	2,21
(11)	Variedad Carrasqueña (€/100 kg)	-	125,00	-	-
(11)	Variedad Gordal (€/100 kg)	264,10	264,10	0,00	0,00
(11)	Variedad Manzanilla (€/100 kg)	148,84	147,27	-1,57	-1,05
(11)	Variedad Hojiblanca (€/100 kg)	122,03	129,76	7,73	6,33

Posición comercial:

(1) Salida de almacén cargado o entregado al transformador después de intermediario; (2) Granel sobre almacén agricultor/cooperativa
(3) Salida granel industria; (4) Almacén comprador mayorista; (5) Salida bodega; (6) Salida almazara; (7) Salida industria refinadora
(8) Salida industria extractora; (9) Salida industria molidora; (10) Salida industria deshidratadora; (11) Entrada a entamadora

COMENTARIOS DE MERCADO

- **CEREALES (▲)**: Continúan las subidas en la totalidad de cereales: **cebada malta** (5,61 %), **maíz grano** (2,74 %), **trigo blando** (2,08 %), **cebada pienso** (1,29 %) y **trigo duro** (1,28%).
- **ARROZ (▲▼=)**: Todas las posibles tendencias registradas: al alza el **blanco índica** (17,22%) y el **blanco vaporizado** (9,63 %); a la baja el **cáscara índica** (-13,91 %) y, ligeramente, el **cáscara japónica** (-0,40 %) y el **blanco japónica** (-0,17 %). El único que repite cotización es el **partido** (0,00 %).
- **SEMILLAS OLEAGINOSAS (▲)**: Completamente al alza: **semilla de girasol convencional** (0,73 %), **semilla de girasol alto oleico** (0,68 %) y **colza** (0,28%).
- **TORTAS DE GIRASOL Y SOJA (▼▲)**: Comportamiento opuesto de precios medios en las **tortas oleaginosas**: desciende la **torta de soja** (-3,49%) e incrementa la **torta de girasol**, de forma liviana (0,18 %).
- **PROTEICOS (▲▼=)**: Movimientos de todo signo, pero de escasa entidad, con descensos en la **alfalfa pellets** (-0,28 %), en los **garbanzos** (-0,18 %) y la **alfalfa: balas** (-0,09 %), ascensos en las **habas secas** (0,18 %) y en los **guisantes** (0,12 %) y repetición en las **lentejas** (0,00 %).
- **VINOS (▲)**: Se aprecian tanto el **vino tinto sin DOP/IGP** (0,98 %) como el **vino blanco sin DOP/IGP** (0,39 %).
- **ACEITE DE OLIVA Y ORUJO (▲▼=)**: Continúan los incrementos en el **aceite orujo de oliva crudo** (0,45 %), el **aceite orujo de oliva crudo** (0,28 %) y el **aceite de oliva virgen extra** (0,09 %). Bajadas en los **aceites de oliva lampante** (-1,17 %) y **refinado** (-0,78 %). El **aceite de oliva virgen** prácticamente mantiene su cotización anterior (-0,01 %).
- **ACEITES DE SEMILLAS (▲▼)**: Subidas en los **aceites de girasol: refinado alto oleico** (1,97 %) y **refinado convencional** (1,34%); bajada única del **aceite de soja** (-0,81 %).
- **ACEITUNA DE MESA (▲)**: Se aprecia la **aceituna de mesa** (2,21 %).

1.1.2. Precios Medios Nacionales en Origen de Frutas y Hortalizas					
PRODUCTOS AGRÍCOLAS (especificaciones)		Semana 40 30/09-06/10 2024	Semana 41 7/10-13/10 2024	Variación semanal euros	Variación semanal %
FRUTAS					
(1)	Clementina (C/100 kg)	51,38	51,41	0,03	0,06
(1)	Limón (C/100 kg)	50,87	49,37	-1,50	-2,94
(1)	Mandarina (C/100 kg)	42,00	41,25	-0,75	-1,79
(1)	Naranja Grupo Blancas (C/100 kg)	27,00	27,00	0,00	0,00
(1)	Naranja Salustiana (C/100 kg)*	27,00	27,00	0,00	0,00
(1)	Naranja Grupo Navel (C/100 kg)	27,74	27,06	-0,68	-2,44
(1)	Naranja Navelina (C/100 kg)*	27,74	27,06	-0,68	-2,44
(1)	Satsuma (C/100 kg)	26,80	27,38	0,58	2,16
(1)	Manzana Fuji (C/100 kg)*	58,01	63,00	4,99	8,61
(1)	Manzana Gala (C/100 kg)*	59,73	59,73	0,00	0,00
(1)	Manzana Golden (C/100 kg)*	55,24	56,68	1,44	2,61
(1)	Pera Blanquilla (C/100 kg)	71,03	71,03	0,00	0,00
(1)	Pera Conferencia (C/100 kg)	79,03	78,98	-0,05	-0,07
(1)	Cirueta (C/100 kg)	147,56	100,00	-47,56	-32,23
(1)	Melocotón Carne Amarilla (C/100 kg)*	72,66	82,78	10,12	13,92
(1)	Nectarina Carne Amarilla (C/100 kg)*	60,13	70,00	9,87	16,41
(1)	Aguacate (C/100 kg)	426,20	336,18	-90,02	-21,12
(1)	Caqui (C/100 kg)	43,75	43,75	0,00	0,00
(1)	Granada (C/100 kg)	63,72	71,62	7,90	12,40
(1)	Higos y Brevas (C/100 kg)	222,78	234,17	11,39	5,11
(1)	Plátano (C/100 kg)*	38,87	39,04	0,17	0,44
(1)	Uva de mesa con pepitas (C/100 kg)	95,00	125,00	30,00	31,58
(1)	Uva de mesa sin pepitas (C/100 kg)	83,97	84,04	0,07	0,08
HORTALIZAS					
(1)	Acelga (C/100 kg)	97,02	95,69	-1,33	-1,37
(1)	Ajo (C/100 kg)	189,22	189,26	0,04	0,02
(1)	Alcachofa (C/100 kg)	205,00	205,00	0,00	0,00
(1)	Berenjena (C/100 kg)	56,22	39,82	-16,40	-29,17
(1)	Brócoli (C/100 kg)	69,19	71,64	2,44	3,53
(1)	Calabacín (C/100 kg)	80,54	68,19	-12,35	-15,33
(1)	Cebolla (C/100 kg)	19,70	20,01	0,30	1,54
(1)	Champiñón (C/100 kg)	202,77	201,13	-1,63	-0,81
(1)	Coliflor (C/100 kg)	97,07	95,19	-1,88	-1,94
(1)	Col repollo hoja lisa (C/100 kg)	47,59	60,76	13,17	27,68
(1)	Escarola (C/100 kg)	60,10	59,65	-0,45	-0,74
(1)	Judía verde tipo plana (C/100 kg)	220,92	197,92	-23,00	-10,41
(1)	Lechuga Romana (C/100 ud)	30,72	32,03	1,31	4,26
(1)	Melón Piel de Sapo (C/100 kg)	29,29	36,90	7,61	25,96
(1)	Pepino (C/100 kg)	48,50	47,91	-0,59	-1,22
(1)	Pimiento verde tipo italiano (C/100 kg)	69,37	74,86	5,50	7,92
(1)	Puerro (C/100 kg)	75,63	75,62	-0,01	-0,01
(1)	Sandía (C/100 kg)	45,00	52,00	7,00	15,56
(1)	Tomate cereza (C/100 kg)*	144,59	153,35	8,76	6,06
(1)	Tomate racimo (C/100 kg)*	126,64	129,35	2,71	2,14
(1)	Tomate redondo liso (C/100 kg)*	93,45	82,59	-10,86	-11,62
(1)	Zanahoria (C/100 kg)	29,94	29,94	0,00	0,00
(1)	Patata (C/100 kg)	53,76	48,81	-4,95	-9,21

Posición comercial:

(1) Granel: En árbol, finca, almacén agricultor, alhóndiga, lonja, etc. En cítricos y uva de mesa, los precios se dan "en árbol" y "en cepa" respectivamente. Los precios del plátano, por las peculiaridades de su comercialización, son estimados a partir de las cotizaciones obtenidas y contrastadas por la organización de productores (OP), en la posición comercial "venta en verde al madurador".

*Precios notificados a la Comisión Europea (art. 11 y anexo I.5.c del Reglamento de Ejecución (UE) 2017/1185).

COMENTARIOS DE MERCADO

• **CÍTRICOS (▲▼):** Como la anterior, esta semana, vuelve a descender el precio medio en árbol del **limón fino** (-2,94 %); también disminuyen los de la **naranja Navelina** (-2,44 %) y la **mandarina** (-1,79 %). En sentido contrario, continúa el ascenso de la media de la **satsuma** (2,16 %) e, igualmente, sube, muy ligeramante, la de la **clementina** (0,06 %). Sin cambios para la **naranja Salustiana**.

• **FRUTA DE PEPITA (▲▼):** Al alza, de nuevo, las cotizaciones medias en origen de la **manzana Fuji** (8,61 %) y de la **Golden** (2,61 %); sin cambios en la **Gala**. Bajada mínima para la **pera Conferencia** (-0,07 %), mientras que no se anota variación en la **Blanquilla**.

• **FRUTA DE HUESO (▼):** Tras el fin de las cotizaciones en los mercados riojanos, sigue ajustándose significativamente a la baja el precio medio de la **cirueta** (-32,23 %); sin embargo, después de los descensos de la pasada, esta semana repuntan los de la **nectarina de carne amarilla** (16,41 %) y el **melocotón de carne amarilla** (13,92 %), encarando ya el tramo final de sus campañas.

• **OTRAS FRUTAS (▲▼):** Pendientes de iniciar en breve la recolección de la Aledo alicantina, se observa una clara tendencia al alza en los precios en cepa de las **uvas de mesa con pepitas** (31,58 %), que aumentan aún en mayor proporción que la semana anterior. Adicionalmente, siguen apreciándose la **granada** (12,40 %) y los **higos** (5,11 %). Crecen también, aunque muy levemente, los valores tanto del **plátano** (0,44 %) como de las **uvas de mesa sin pepitas** (0,08 %). A medida que aumenta proporcionalmente la comercialización de la producción peninsular frente a la canaria, se mantiene la línea decreciente en el **aguacate** (-21,12 %); sin cambios en el **caqui**.

• **HORTALIZAS (▼▲):** Vuelven a predominar los descensos entre los hortalizas en seguimiento, correspondiendo los más relevantes esta semana, de nuevo, a la **berenjena** (-29,17 %), el **calabacín** (-15,33 %), el **tomate redondo liso** (-11,62 %) y la **judía verde plana** (-10,41 %). Por otra parte, las principales subidas se observan en la **col repollo de hoja lisa** (39,01 %) y el **melón piel de sapo** (26,53 %), tras el final de la campaña en Ciudad Real. Se mantiene la tendencia a la baja en el precio medio en origen de la **patata** (-9,21 %).

1.1.3. Precios Medios Nacionales de Productos Agrícolas: Gráficos

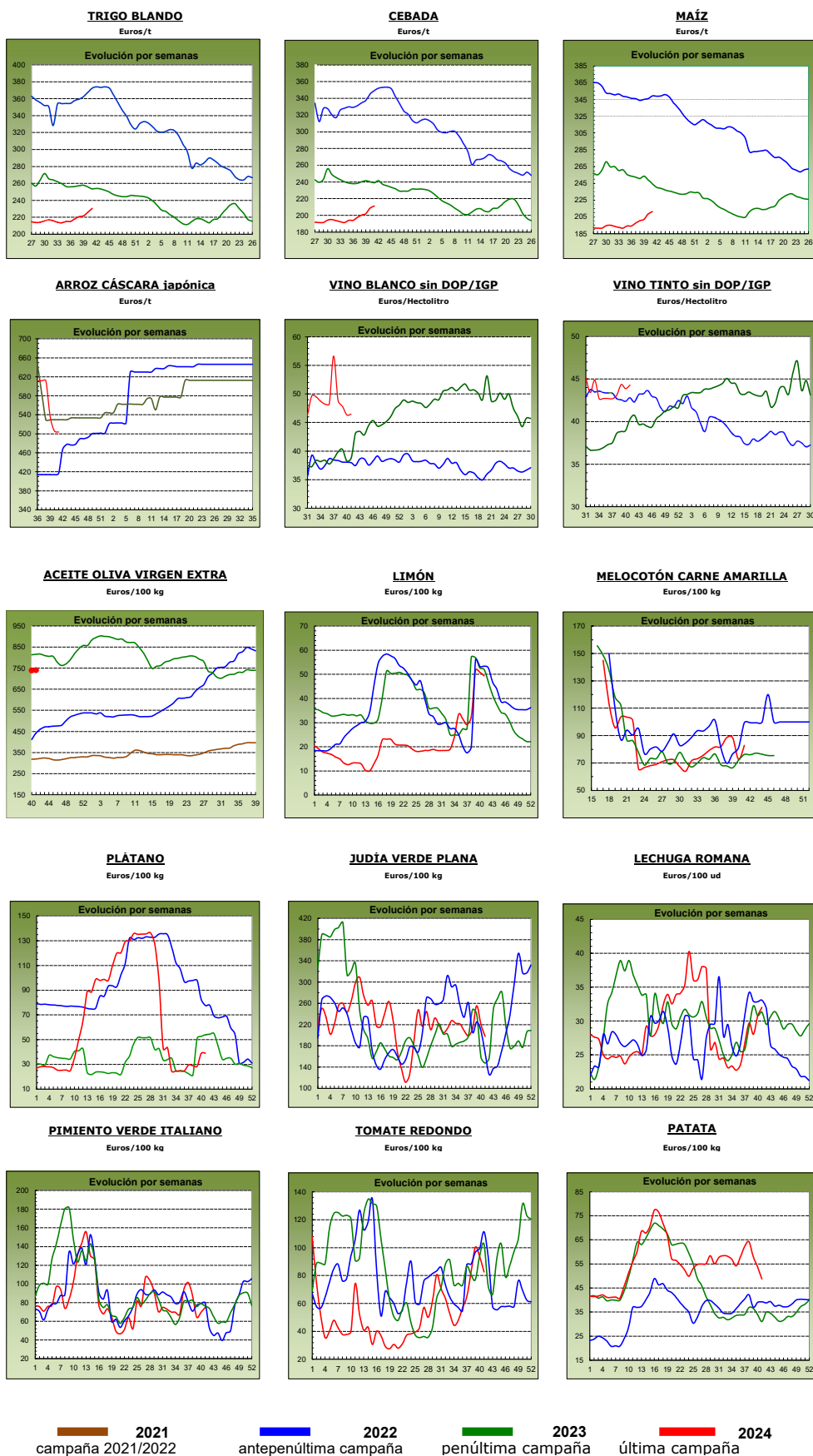

1.2. PRECIOS MEDIOS NACIONALES DE PRODUCTOS GANADEROS

1.2.1. Precios Medios Nacionales de Productos Ganaderos					
PRODUCTOS GANADEROS (especificaciones)		Semana 40 30/09 - 06/10 2024	Semana 41 07/10 - 13/10 2024	Variación semanal euros	Variación semanal %
VACUNO					
(1)	Ternera, 180-300 kilos (€/100 kg canal)	549,79	555,41	5,62	1,02
(1)	Machos de 12 a 24 meses (Clase R) (€/100 kg canal)	573,18	573,56	0,38	0,07
(1)	Animales de 8 a 12 meses (Clase R) (€/100 kg canal)	564,68	560,28	-4,40	-0,78
(1)	Bovino vivo, conjunto categorías (€/100 kg vivo)	291,84	294,99	3,15	1,08
CORDERO					
(1)	Corderos 9-19 kilos (€/100 kg canal)	967,72	976,63	8,91	0,92
(1)	Corderos 12-16 kilos (€/100 kg canal)	919,05	926,09	7,04	0,77
(1)	Corderos Ligeros (12-13 kilos) (€/100 kg canal)	944,52	951,63	7,11	0,75
(1)	Corderos Pesados (13-16 kilos) (€/100 kg canal)	893,58	900,55	6,97	0,78
PORCINO					
(1)	Porcino >60% magro (Clase S) (€/100 kg canal)	214,78	211,51	-3,27	-1,52
(1)	Porcino 60-55% magro (Clase E) (€/100 kg canal)	205,66	202,24	-3,42	-1,66
(1)	Porcino 55-50% magro (Clase U) (€/100 kg canal)	214,88	211,47	-3,41	-1,59
(1)	Porcino 50-45% magro (Clase R) (€/100 kg canal)	215,60	210,90	-4,70	-2,18
(1)	Lechón 20 kg (€/unidad)	52,36	52,36	0,00	0,00
POLLO					
(2)	Pollo, media de canales del 83% y 65% rdto. (€/100 kg canal)	226,67	227,38	0,71	0,31
(2)	Pollo P10 (83% rdto.) (€/100 kg canal)	212,58	213,53	0,95	0,45
(2)	Pollo P90 (65% rdto.) (€/100 kg canal)	227,39	228,09	0,70	0,31
(2)	Pollo: Cuartos traseros (€/100 kg)	220,57	221,15	0,58	0,26
(2)	Pollo: Filete de pechuga (€/100 kg)	488,98	489,02	0,04	0,01
HUEVOS (*)					
(3)	Huevos tipo jaula acondicionada, media Clase L y M (€/100 kg)	197,60	201,19	3,59	1,82
(3)	Huevos tipo jaula acondicionada - Clase L (€/docena)	1,63	1,65	0,02	1,23
(3)	Huevos tipo jaula acondicionada - Clase M (€/docena)	1,36	1,39	0,03	2,21
(3)	Huevos tipo gallina suelta en gallinero, media Clase L y M (€/100 kg)	212,97	216,50	3,53	1,66
(3)	Huevos tipo gallina suelta en gallinero - Clase L (€/docena)	1,73	1,76	0,03	1,73
(3)	Huevos tipo gallina suelta en gallinero - Clase M (€/docena)	1,49	1,51	0,02	1,34
(3)	Huevos tipo campero, media Clase L y M (€/100 kg)	238,42	240,56	2,14	0,90
(3)	Huevos tipo campero - Mezcla Clase L y M (€/docena)	1,80	1,82	0,02	1,11
(3)	Huevos Ecológicos, media Clase L y M (€/100 kg)	335,28	335,57	0,29	0,09
(3)	Huevos Ecológicos - Clase L (€/docena)	2,61	2,62	0,01	0,38
(3)	Huevos Ecológicos - Clase M (€/docena)	2,46	2,46	0,00	0,00
CONEJO					
(4)	Conejo 1,8-2,2 kilo,vivo (€/100 kg)	239,56	244,16	4,60	1,92
LECHE Y PRODUCTOS LÁCTEOS					
(6)	Suero de leche en polvo (€/100 kg)	89,14	89,11	-0,03	-0,03
(6)	Mantequilla sin sal (formato 25 kg) (€/100 kg)	812,48	905,39	92,91	11,44
(6)	Nata 30% materia grasa (a granel) (€/100 kg)	289,38	289,08	-0,30	-0,10
(5)	Leche cruda de vaca (€/100 kg). Fuente: INFOLAC		Precio agosto 2024: 45,92 €/100 kg		
MIEL Y PRODUCTOS APÍCOLAS					
(7)	Miel multifloral a granel (€/100 kg)		Precio julio 2024: 342,49 €/100 kg		
(7)	Miel multifloral envasada (€/100 kg)		Precio julio 2024: 700,56 €/100 kg		
(7)	Polen a granel (€/100 kg)		Precio julio 2024: 1.110,66 €/100 kg		
(7)	Polen envasado (€/100 kg)		Precio julio 2024: 1.706,82 €/100 kg		

Posición comercial:

- (1) Entrada matadero; (2) Salida muelle matadero; (3) Salida muelle centro de embalaje; (4) Salida granja;
(5) Precio paqado al ganadero; (6) Precio franco fábrica sin impuestos ni costes; (7) Venta a la industria o mayorista

COMENTARIOS DE MERCADO

• **VACUNO (▲▼)**: Comportamiento dispar en la evolución semanal de los precios de las diferentes clasificaciones de **canales de vacuno**. Así, los precios de las canales de ternera suben (1,02 %), los de las canales de los machos 12-24 meses también, pero de forma leve (0,07 %) y los de las canales de los animales 8-12 meses bajan (-0,78 %). Los **animales vivos**, por su parte, anotan incrementos en el precio medio (1,08 %).

• **OVINO (▲)**: Las **canales de cordero** registran esta semana una variación media positiva moderada en sus cotizaciones (0,80 %).

• **PORCINO (▼)**: Descenso en el promedio de los precios anotados de las diferentes clasificaciones de **canales de porcino de capa blanca** (-1,64 %). Los precios de los **porcinos cebados** mantienen la tendencia a la baja de los últimos meses. Los precios de los **lechones base 20 kg (=)** siguen invariables una semana más.

• **POLLOS (▲=)**: Esta semana se anotan leves variaciones al alza, tanto en las cotizaciones de las **canales de pollo** (0,31 %), como en parte de las de los **cortes** de las mismas, concretamente en los cuartos traseros (0,26 %), si bien los filetes de pechuga se mantienen estables (0,01 %).

• **HUEVOS DE GALLINA (▲)**: (*) Esta semana se adopta la nueva nomenclatura de los huevos de gallina, según el artículo cuatro del *Real Decreto 1027/2024, de 8 de octubre, por lo que se regulan las condiciones de aplicación de la normativa de la Unión Europea de comercialización de huevos*. Respecto a los precios medios nacionales, se aprecian todos los tipos, que, ordenados por su variación de mayor a menor, quedan como sigue: **huevos tipo jaula acondicionada** (1,82 %), **huevos de gallinas sueltas en gallinero** (1,66 %), **huevos tipo campero** (0,90 %) **huevos de producción ecológica** (0,09 %).

• **CONEJO (▲)**: Nueva variación positiva en las cotizaciones semanales medias del **conejo vivo de granja** (1,92 %).

• **PRODUCTOS LÁCTEOS (▲▼=)**: El movimiento más destacado, al alza, corresponde al de la **mantequilla sin sal** (11,44 %); desciende ligeramente la **nata 30% de materia grasa** (-0,10 %) y, en la práctica estabilidad, el **suero de leche en polvo** (-0,03 % de variación semanal). El precio de la **leche de vaca** (Fuente: INFOLAC) también mantuvo los mismos precios, en este caso en el mes de agosto respecto de los de julio (0,00 %).

1.2.2. Precios Medios Nacionales de Productos Ganaderos: Gráficos

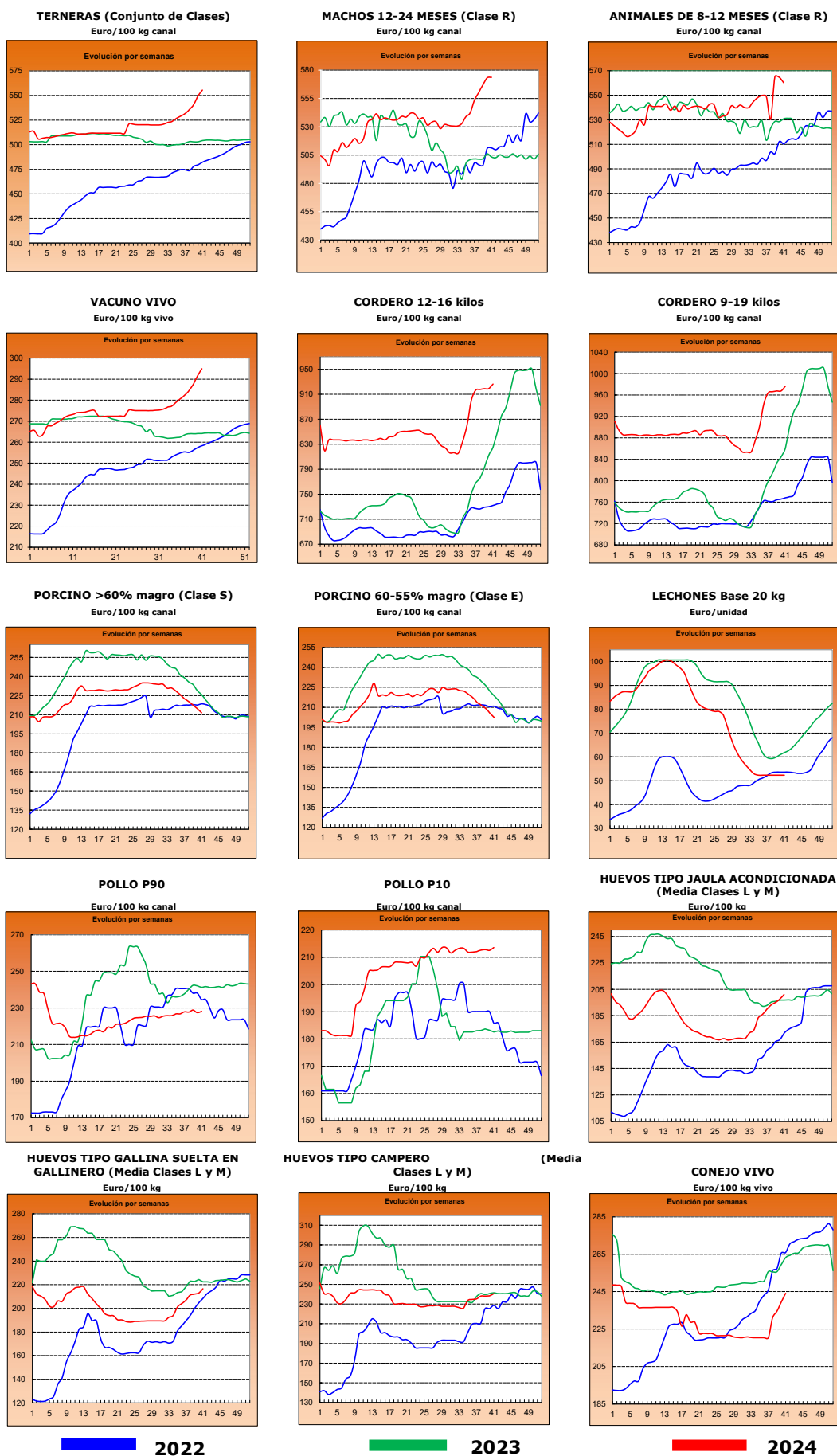

2.- PRECIOS EN MERCADOS REPRESENTATIVOS DE CEREALES, ALFALFA, ARROZ, VINOS, ACEITES Y SEMILLA DE GIRASOL

2.1. PRECIOS EN MERCADOS REPRESENTATIVOS DE CEREALES, ALFALFA Y ARROZ

2.1.1. Precios Medios en Mercados Representativos: Trigo y Alfalfa

Precios en Euro/Tonelada

REGLAMENTO (UE) 2017/1185 DE LA COMISION. Artículo 11, Anexo I. 1. (trigo); Artículo 12 (a), Anexo II.2 (alfalfa)

TRIGO: Salida de almacén cargado o entregado al transformador después de intermediario. Mercancía nacional y/o importada.

ALFALFA: Salida industria deshidratadora

PRODUCTO	MERCADO REPRESENTATIVO	Semana 40 30/09-06/10 2024	Semana 41 07/10-13/10 2024	Variación €
Trigo Blando Panificable	Albacete	223,60	228,40	4,80
	Ávila	232,00	235,00	3,00
	Barcelona	246,00	250,00	4,00
	Burgos	224,90	227,04	2,14
	Cádiz	220,00	230,00	10,00
	Ciudad Real	216,00	221,00	5,00
	Cuenca	218,00	222,00	4,00
	Guadalajara	226,80	235,60	8,80
	Huesca	225,00	231,00	6,00
	León	222,80	229,20	6,40
	Lérida	225,00	228,00	3,00
	Madrid	230,00	240,00	10,00
	Murcia	228,00	230,00	2,00
	Navarra	225,00	238,00	13,00
	Palencia	225,00	226,80	1,80
	Pontevedra	237,00	245,00	8,00
	Salamanca	230,60	235,60	5,00
	Segovia	229,80	231,40	1,60
	Sevilla	220,00	230,00	10,00
	Soria	222,20	228,60	6,40
Tarragona	225,00	230,00	5,00	
Toledo	228,00	228,00	0,00	
Valladolid	230,26	230,70	0,44	
Zamora	223,80	229,80	6,00	
Zaragoza	234,00	240,00	6,00	
Trigo Duro	Cádiz	275,00	280,00	5,00
	Córdoba	280,00	285,00	5,00
	Sevilla	275,00	280,00	5,00
	Toledo	253,00	253,00	0,00
	Zaragoza	290,00	290,00	0,00
Alfalfa Balas	Albacete	232,00	232,00	0,00
	Burgos	170,00	170,00	0,00
	Córdoba	162,00	160,00	-2,00
	Huesca	200,67	200,67	0,00
	León	290,00	290,00	0,00
	Lérida	189,17	188,83	-0,33
	Navarra	197,50	197,50	0,00
	Palencia	290,00	290,00	0,00
	Sevilla	170,00	170,00	0,00
	Teruel	150,00	150,00	0,00
	Toledo	190,00	190,00	0,00
	Valladolid	284,00	284,00	0,00
	Zamora	210,00	210,00	0,00
Zaragoza	195,33	195,00	-0,33	
Alfalfa Pellets	Albacete	226,00	226,00	0,00
	Burgos	175,00	175,00	0,00
	Córdoba	166,00	162,00	-4,00
	Huesca	169,33	169,00	-0,33
	Lérida	177,00	176,67	-0,33
	Navarra	207,50	207,50	0,00
	Palencia	270,00	270,00	0,00
	Sevilla	188,00	188,00	0,00
	Toledo	224,00	224,00	0,00
	Valladolid	312,00	312,00	0,00
	Zamora	175,00	175,00	0,00
	Zaragoza	163,33	162,67	-0,67

2.1.2. Precios Medios en Mercados Representativos: Cebada

Precios en Euro/Tonelada

REGLAMENTO (UE) 2017/1185 DE LA COMISION. Artículo 11, Anexo I. 1.

Salida de almacén cargado o entregado al transformador después de intermediario. Mercancía nacional y/o importada.

PRODUCTO	MERCADO REPRESENTATIVO	Semana 40 30/09-06/10 2024	Semana 41 07/10-13/10 2024	Variación €
Cebada Pienso	Albacete	202,80	206,20	3,40
	Ávila	210,00	212,00	2,00
	Burgos	209,00	210,00	1,00
	Cádiz	207,00	217,00	10,00
	Ciudad Real	208,00	209,60	1,60
	Córdoba	210,00	210,00	0,00
	La Coruña	218,00	220,00	2,00
	Cuenca	207,00	210,00	3,00
	Guadalajara	210,80	215,60	4,80
	Huesca	205,00	211,00	6,00
	León	210,00	213,00	3,00
	Lérida	210,00	218,00	8,00
	Murcia	214,00	217,00	3,00
	Palencia	209,00	210,00	1,00
	Salamanca	213,00	215,00	2,00
	Segovia	215,00	216,00	1,00
	Soria	208,00	215,00	7,00
	Teruel	214,00	220,00	6,00
	Toledo	207,00	210,80	3,80
	Valladolid	210,00	216,00	6,00
Zamora	210,00	213,00	3,00	
Zaragoza	214,00	220,00	6,00	
Cebada Malta	Huesca	222,00	232,00	10,00
	Navarra	212,00	230,00	18,00
	Soria	202,20	203,00	0,80
	Teruel	219,00	235,00	16,00
	Zaragoza	219,00	235,00	16,00

2.1.3. Precios Medios en Mercados Representativos: Maíz y Arroz

Precios en Euro/Tonelada

REGLAMENTO (UE) 2017/1185 DE LA COMISION. Artículo 11, Anexo I. 1. Cereales y 2 Arroz

Maíz grano: precios salida de almacén cargado. Mercancía nacional y/o importada.

Arroz cáscara precios salida almacén agricultor o en cooperativa, y arroz blanco precios salida industria

PRODUCTO	MERCADO REPRESENTATIVO	Semana 40 30/09-06/10 2024	Semana 41 07/10-13/10 2024	Variación €
Maíz Grano	Albacete	226,80	230,60	3,80
	Badajoz	245,00	245,00	0,00
	Cáceres	245,00	245,00	0,00
	Ciudad Real	240,20	240,20	0,00
	La Coruña	221,00	229,00	8,00
	Gerona	234,00	240,00	6,00
	Guadalajara	225,00	230,00	5,00
	Huesca	222,00	228,00	6,00
	León	229,40	238,20	8,80
	Lérida	220,00	230,00	10,00
	Madrid	238,00	240,00	2,00
	Navarra	225,00	230,00	5,00
	Pontevedra	221,00	229,00	8,00
	Salamanca	236,60	239,80	3,20
	Toledo	237,00	239,40	2,40
	Valladolid	240,94	242,54	1,60
Zamora	230,80	241,60	10,80	
Zaragoza	235,00	243,00	8,00	
Arroz cáscara (Indica)	Valencia	400,00	400,00	0,00
Arroz cáscara (Japónica)	Tarragona	500,00	500,00	0,00
	Valencia	500,00	500,00	0,00
	Zaragoza	650,00	600,00	-50,00
Arroz blanco (Indica)	Valencia	1150,00	1150,00	0,00
Arroz blanco (Japónica)	Tarragona	1250,00	1250,00	0,00
	Valencia	1230,00	1230,00	0,00
	Zaragoza	720,00	670,00	-50,00
Arroz blanco vaporizado	Valencia	1075,00	1075,00	0,00
Arroz partido	Tarragona	525,00	525,00	0,00
	Valencia	515,00	515,00	0,00

2.2. PRECIOS EN MERCADOS REPRESENTATIVOS DE VINOS
--

R. EJECUCIÓN (UE) 2017/1185 DE LA COMISION. Artículo 11, Anexo II. 3.

En €/hectólitro, salida bodega, a granel, pago al contado sin I. V. A.

PRODUCTO	MERCADO REPRESENTATIVO	Semana 40 30/09-06/10 2024	Semana 41 07/10-13/10 2024	Variación €
Vino Blanco sin DOP/IPG	Albacete	58,28	60,26	1,97
	Badajoz	42,52	44,14	1,62
	Ciudad Real	45,22	45,31	0,08
	Toledo	47,31	45,99	-1,32
Vino Tinto sin DOP / IPG	Precio de vino tinto referido al producto de 12 puntos de color			
	Albacete	48,48	50,14	1,66
	Ciudad Real	37,08	36,94	-0,14
	Cuenca	46,15	47,78	1,63
	Toledo	40,63	41,58	0,95

2.3. PRECIOS EN MERCADOS REPRESENTATIVOS DE ACEITES Y SEMILLAS DE GIRASOL

Aceites. Precios salida almazara/orujera/refinadora, en €/100 kg, sin I.V.A. Rgto. 2017/1185. Art.11. Anexo I.3.

Semilla de girasol. Precios en almacén del comprador mayorista, en €/t, sin I.V.A. Rgto 2017/1185. Art. 8

PRODUCTO Y ESPECIFICACIONES	MERCADO REPRESENTATIVO	Semana 40 30/09-06/10 2024	Semana 41 07/10-13/10 2024	Variación €
ACEITE DE OLIVA VIRGEN EXTRA Menos de 0,8°	Albacete	740,00	710,00	-30,00
	Almería	660,00	660,00	0,00
	Badajoz	730,00	725,00	-5,00
	Cádiz	800,00	800,00	0,00
	Ciudad Real	863,00	860,00	-3,00
	Córdoba	730,50	731,50	1,00
	Cuenca	712,50	680,00	-32,50
	Granada	726,50	736,00	9,50
	Huelva	716,00	727,00	11,00
	Jaén	728,00	732,00	4,00
	Málaga	737,50	742,50	5,00
	Murcia	712,00	680,00	-32,00
	Sevilla	747,00	748,00	1,00
	Tarragona	740,00	740,00	0,00
Toledo	729,00	696,00	-33,00	
Zaragoza	675,00	675,00	0,00	
ACEITE DE OLIVA VIRGEN De 0,8° a 2°	Albacete	700,00	670,00	-30,00
	Badajoz	675,00	645,00	-30,00
	Cádiz	790,00	790,00	0,00
	Ciudad Real	837,00	836,00	-1,00
	Córdoba	693,00	699,00	6,00
	Cuenca	687,50	655,00	-32,50
	Granada	695,00	690,00	-5,00
	Huelva	740,00	740,00	0,00
	Jaén	699,00	699,00	0,00
	Málaga	695,00	696,50	1,50
	Murcia	687,00	655,00	-32,00
	Sevilla	698,00	698,00	0,00
	Tarragona	710,00	710,00	0,00
	Toledo	697,00	666,00	-31,00
Zaragoza	640,00	640,00	0,00	
ACEITE DE OLIVA LAMPANTE	Albacete	650,00	625,00	-25,00
	Badajoz	650,00	600,00	-50,00
	Cádiz	758,00	758,00	0,00
	Ciudad Real	814,50	814,00	-0,50
	Córdoba	662,50	660,00	-2,50
	Cuenca	675,00	610,00	-65,00
	Granada	665,00	662,50	-2,50
	Huelva	715,00	715,00	0,00
	Jaén	686,50	679,00	-7,50
	Málaga	685,00	682,50	-2,50
	Murcia	675,00	610,00	-65,00
	Sevilla	669,50	669,50	0,00
	Tarragona	500,00	500,00	0,00
	Toledo	650,00	580,00	-70,00
Zaragoza	610,00	610,00	0,00	
ACEITE DE OLIVA REFINADO	Córdoba	662,50	650,00	-12,50
	Jaén	655,00	648,00	-7,00
	Sevilla	660,00	660,00	0,00
	Tarragona	635,00	635,00	0,00
ACEITE DE ORUJO DE OLIVA CRUDO	Córdoba	222,00	226,00	4,00
	Jaén	229,50	230,00	0,50
	Málaga	214,00	214,00	0,00
	Sevilla	229,00	230,00	1,00
	Tarragona	215,00	215,00	0,00
Toledo	215,00	215,00	0,00	
ACEITE DE ORUJO DE OLIVA REFINADO	Sevilla	369,50	370,50	1,00
PIPA DE GIRASOL Alto oleico	Centro	421,23	425,04	3,82
	Norte	523,90	528,88	4,97
	Sur	437,00	437,76	0,75
PIPA DE GIRASOL Convencional	Centro	397,40	402,29	4,90
	Norte	398,15	402,33	4,18
	Sur	419,51	420,11	0,60

3. PRECIOS DE PRODUCCIÓN DE FRUTAS Y HORTALIZAS EN EL MERCADO INTERIOR

3.1. PRECIOS DE PRODUCCIÓN EN EL MERCADO INTERIOR FRUTAS

3.1.1. Precios de Producción de Frutas en el Mercado Interior:

Precios diarios y Precios Medios Ponderados Semanales en mercados representativos provinciales.

Precios a la salida del centro de acondicionamiento de productos seleccionados, embalados y, en su caso, en palets (€/100 kg peso neto)

CÍTRICOS

PRODUCTO	MERCADO	VARIEDAD O TIPO	CAT.	CALIBRE	DÍA/MES							
					7/10	8/10	9/10	10/10	11/10	12/10	13/10	PMPS
CLEMENTINA	Castellón	Arrufatina	I	1x-3	144,76	144,76	--	144,76	125,99	162,20	--	138,15
	Castellón	Clemenrubí/PRI23	I	1x-3	155,45	158,83	135,54	144,04	145,92	130,66	--	150,29
	Valencia	Clemenrubí/PRI23	I	1x-3	167,50	167,50	--	167,50	143,83	--	--	153,45
	Valencia	Loretina	I	1x-3	97,14	97,14	--	97,14	97,14	--	--	97,14
	Castellón	Marisol	I	1x-3	123,57	125,87	155,54	123,57	122,56	110,56	--	123,67
	Valencia	Marisol	I	1x-3	119,13	120,31	--	118,80	119,09	--	--	119,32
	Castellón	Orogros	I	1x-3	--	108,00	--	--	--	--	--	108,00
	Castellón	Oronules	I	1x-3	208,44	158,70	120,61	141,06	136,06	159,18	--	143,09
	Huelva	Todas las variedades	I	1x-3	80,00	80,00	80,00	80,00	80,00	--	--	80,00
	Valencia	Todas las variedades	I	1x-3	77,00	77,00	77,00	77,00	77,00	--	--	77,00
LIMÓN	Alicante	Fino	I	3-4	121,00	120,00	120,00	119,00	120,00	--	--	120,01
	Málaga	Fino	I	3-4	132,00	134,00	135,00	133,00	134,00	--	--	133,62
	Murcia	Fino	I	3-4	150,00	149,00	150,00	148,00	149,00	--	--	149,19
	Alicante	Fino rodrejo	I	3-4	64,20	64,20	--	64,20	64,20	--	--	64,20
MANDARINA	Almería	Todas las variedades	I	1-2	88,00	88,00	88,00	88,00	88,00	--	--	88,00
	Huelva	Todas las variedades	I	1-2	110,00	110,00	110,00	110,00	110,00	--	--	110,00
	Sevilla	Todas las variedades	I	1-2	118,00	118,00	118,00	118,00	118,00	--	--	118,00
SATSUMA	Valencia	Clausellina/Okitsu	I	1x-3	74,92	74,92	--	74,92	74,92	--	--	74,92
	Sevilla	Todas las variedades	I	1x-3	68,00	68,00	68,00	68,00	68,00	--	--	68,00

FRUTAS DE PEPITA

PRODUCTO	MERCADO	VARIEDAD O TIPO	CAT.	CALIBRE	DÍA/MES							
					7/10	8/10	9/10	10/10	11/10	12/10	13/10	PMPS
MANZANA	Navarra	Fuji	I	65-80	103,00	103,00	103,00	103,00	103,00	--	--	103,00
	Gerona	Gala	I	65-80	128,13	128,13	128,13	128,13	128,13	--	--	128,13
	Lérida	Gala	I	65-80	97,11	98,26	99,09	98,84	100,91	--	--	98,78
	Zaragoza	Gala	I	65-80	93,57	93,57	93,57	93,57	93,57	--	--	93,57
	Gerona	Golden Delicious	I	65-80	116,82	116,82	116,82	116,82	116,82	--	--	116,83
	Huesca	Golden Delicious	I	65-80	70,00	70,00	70,00	70,00	70,00	--	--	70,00
	Lérida	Golden Delicious	I	65-80	90,700	85,380	88,440	82,890	82,650	--	--	84,960
	Navarra	Golden Delicious	I	65-80	95,000	95,000	95,000	95,000	95,000	--	--	95,000
	Zaragoza	Golden Delicious	I	65-80	93,570	93,570	93,570	93,570	93,570	--	--	93,570
	Gerona	Granny Smith	I	65-80	119,560	119,560	119,560	119,560	119,560	--	--	119,560
	Lérida	Granny Smith	I	65-80	88,90	88,90	88,90	88,90	88,90	--	--	88,90
	Zaragoza	Granny Smith	I	65-80	108,99	108,99	108,99	108,99	108,99	--	--	108,99
	Gerona	Red Delicious	I	65-80	122,68	122,68	122,68	122,68	122,68	--	--	122,68
Zaragoza	Reineta	I	65-80	106,81	106,81	106,81	106,81	106,81	--	--	106,81	
PERA	Lérida	Blanquilla	I	55-60	129,17	117,76	123,04	120,63	99,00	--	--	121,14
	Navarra	Blanquilla	I	55-60	103,00	103,00	103,00	103,00	103,00	--	--	103,00
	Zaragoza	Blanquilla	I	55-60	131,45	131,45	131,45	131,45	131,45	--	--	131,45
	León	Conferencia	I	60-65+	80,00	80,00	80,00	80,00	80,00	--	--	80,00
	Lérida	Conferencia	I	60-65+	133,41	132,31	132,36	132,65	135,27	--	--	132,99
	Zaragoza	Conferencia	I	60-65+	107,23	107,23	107,23	107,23	107,23	--	--	107,23
	Lérida	Ercolini	I	50-60	120,00	120,00	120,00	120,00	120,00	--	--	120,00
	Lérida	Limonera	I	50-60	121,87	121,72	120,66	121,36	121,99	--	--	121,49
Zaragoza	Limonera	I	50-61	131,14	131,14	131,14	131,14	131,14	--	--	131,14	

FRUTAS DE HUESO

PRODUCTO	MERCADO	VARIEDAD O TIPO	CAT.	CALIBRE	DÍA/MES							
					7/10	8/10	9/10	10/10	11/10	12/10	13/10	PMPS
CIRUELA	Lérida	Todos los tipos y variedades	-	35 mm ó superior	160,67	160,67	160,67	160,67	160,67	--	--	160,67
	Zaragoza	Todos los tipos y variedades	-	35 mm ó superior	228,52	228,52	228,52	228,52	228,52	--	--	228,52
MELOCOTÓN	Huesca	Pulpa amarilla	I	A/B	95,00	95,00	95,00	95,00	95,00	--	--	95,00
	Navarra	Pulpa amarilla	I	A/B	174,00	174,00	174,00	174,00	174,00	--	--	174,00
	Teruel	Pulpa amarilla	I	A/B	104,19	104,19	104,19	104,19	104,19	--	--	104,19
NECTARINA	Zaragoza	Pulpa amarilla	I	A/B	114,57	114,57	114,57	114,57	114,57	--	--	114,57
	Huesca	Pulpa amarilla	I	A/B	90,00	90,00	90,00	90,00	90,00	--	--	90,00
NECTARINA	Zaragoza	Pulpa amarilla	I	A/B	105,50	105,50	105,50	105,50	105,50	--	--	105,50

OTRAS FRUTAS

PRODUCTO	MERCADO	VARIEDAD O TIPO	CAT.	CALIBRE	DÍA/MES							
					7/10	8/10	9/10	10/10	11/10	12/10	13/10	PMPS
UVA DE MESA	Alicante	Todas las variedades con pepitas	I	-	157,31	157,31	--	157,31	157,31	--	--	157,31
	Murcia	Todas las variedades sin pepitas	I	-	210,00	210,00	190,00	190,00	180,00	--	--	194,65

3.1.2. Precios de Producción de Frutas en el Mercado Interior: Precios Medios Ponderados Semanales Nacionales

Referencia: Reglamento Delegado (UE) 2017/891 de la Comisión, de 13 de marzo (DOUE de 25 de mayo). Art. 55 y Anexo VI
Precios a la salida del centro de acondicionamiento de productos seleccionados, embalados y, en su caso, en palés (€/100kg peso neto)

CÍTRICOS

PRODUCTO	MERCADO	VARIEDAD O TIPO	CAT.	CALIBRE	PRECIO MEDIO PONDERADO SEMANAL NACIONAL Semana 41- 2024: 07/10 -13/10
CLEMENTINA	ESPAÑA	Todas las variedades	I	1x-3	128,68
LIMÓN	ESPAÑA	Todas las variedades	I	3-4	141,89
MANDARINA	ESPAÑA	Todas las variedades	I	1-2	109,22
SATSUMA	ESPAÑA	Todas las variedades	I	1x-3	74,8

FRUTAS DE PEPITA

PRODUCTO	MERCADO	VARIEDAD O TIPO	CAT.	CALIBRE mm	PRECIO MEDIO PONDERADO SEMANAL NACIONAL Semana 41- 2024: 07/10 -13/10
MANZANA	ESPAÑA	Fuji	I	65-80	103,00
	ESPAÑA	Gala	I	65-80	99,34
	ESPAÑA	Golden Delicious	I	65-80	97,48
	ESPAÑA	Granny Smith	I	65-80	98,88
	ESPAÑA	Red Delicious y demás Var. Rojas	I	65-80	122,68
PERA	ESPAÑA	Blanquilla	I	55-60	124,53
	ESPAÑA	Conferencia	I	60-65+	121,22

FRUTAS DE HUESO

PRODUCTO	MERCADO	VARIEDAD O TIPO	CAT.	CALIBRE	PRECIO MEDIO PONDERADO SEMANAL NACIONAL Semana 41- 2024: 07/10 -13/10
CIRUELA	ESPAÑA	Todos los tipos y variedades	-	35 mm ó superior	219,1
MELOCOTÓN	ESPAÑA	Pulpa amarilla	I	A/B	104,14
NECTARINA	ESPAÑA	Pulpa amarilla	I	A/B	94,58

OTRAS FRUTAS

PRODUCTO	MERCADO	VARIEDAD O TIPO	CAT.	CALIBRE	PRECIO MEDIO PONDERADO SEMANAL NACIONAL Semana 41- 2024: 07/10 -13/10
UVA DE MESA	ESPAÑA	Todas las variedades con pepitas	I	-	157,31
	ESPAÑA	Todas las variedades sin pepitas	I	-	202,88

3.2. PRECIOS DE PRODUCCIÓN EN EL MERCADO INTERIOR: PRODUCTOS HORTÍCOLAS

**3.2.1. Precios de Producción de Hortalizas en el Mercado Interior:
Precios diarios y Precios Medios Ponderados Semanales en mercados representativos provinciales.**

Precios a la salida del centro de acondicionamiento de productos seleccionados, embalados y, en su caso, en palés (C/100 kg peso neto)

HORTALIZAS (I)

PRODUCTO	MERCADO	VARIEDAD O TIPO	CAT.	CALIBRE	DÍA/MES							
					7/10	8/10	9/10	10/10	11/10	12/10	13/10	PMPS
ACELGA	Lugo	Todos los tipos y variedades	-	-	200,00	200,00	200,00	200,00	200,00	--	--	200,00
	Madrid	Todos los tipos y variedades	-	-	100,00	100,00	100,00	100,00	100,00	--	--	100,00
	Navarra	Todos los tipos y variedades	-	-	125,00	125,00	125,00	125,00	125,00	--	--	125,00
	Pontevedra	Todos los tipos y variedades	-	-	239,50	239,50	239,50	239,50	239,50	--	--	239,50
AJO	Ciudad Real	Blanco	-	50-60 mm	230,85	230,85	230,85	231,14	231,22	--	--	230,98
	Cuenca	Blanco	-	50-60 mm	170,00	170,00	170,00	170,00	170,00	--	--	170,00
	Toledo	Blanco	-	50-60 mm	216,00	216,00	216,00	216,00	216,00	--	--	216,00
	Ciudad Real	Morado	-	50-80 mm	248,60	248,60	248,60	249,20	249,20	--	--	248,84
	Córdoba	Morado	-	50-80 mm	312,55	312,55	312,55	312,55	312,55	--	--	312,55
	Cuenca	Morado	-	50-80 mm	276,00	276,00	276,00	276,00	276,00	--	--	276,00
	Madrid	Morado	-	50-80 mm	350,00	350,00	350,00	350,00	350,00	--	--	350,00
	Toledo	Morado	-	50-80 mm	245,00	245,00	245,00	245,00	245,00	--	--	245,00
	Albacete	Primavera	-	50-60 mm	265,00	265,00	265,00	265,00	265,00	--	--	265,00
	Ciudad Real	Primavera	-	50-60 mm	220,58	200,58	220,58	218,78	218,78	--	--	215,86
	Córdoba	Primavera	-	50-60 mm	288,96	288,96	288,96	288,96	288,96	--	--	288,96
	Cuenca	Primavera	-	50-60 mm	150,00	150,00	150,00	150,00	150,00	--	--	150,00
	Toledo	Primavera	-	50-60 mm	202,00	202,00	202,00	202,00	202,00	--	--	202,00
ALCACHOFA	Granada	Todos los tipos y variedades	-	-	250,00	--	250,00	--	250,00	--	--	250,00
BERENJENA	Almería	Todos los tipos y variedades	-	-	68,43	53,37	47,71	36,82	42,81	44,85	--	50,94
	Málaga	Todos los tipos y variedades	-	-	110,00	110,00	110,00	110,00	110,00	--	--	110,00
BRÓCOLI	Murcia			120,00	120,00	122,00	122,00	132,00	--	--	123,81	
CALABACÍN	Almería	Todas las variedades	-	14-21 g	135,00	141,00	132,00	142,50	151,00	148,00	--	140,15
	Barcelona	Todas las variedades	-	14-21 g	145,00	145,00	145,00	145,00	145,00	--	--	145,00
	Granada	Todas las variedades	-	14-21 g	--	152,00	--	--	--	--	--	152,00
	Málaga	Todas las variedades	-	14-21 g	120,00	120,00	120,00	120,00	120,00	--	--	120,00
	Murcia	Todas las variedades	-	14-21 g	175,00	175,00	157,00	157,00	150,00	--	--	163,70
CEBOLLA	Albacete	Todos los tipos y variedades	-	-	17,50	17,50	17,50	17,50	17,50	--	--	17,50
	Burgos	Todos los tipos y variedades	-	-	50,00	50,00	50,00	50,00	50,00	--	--	50,00
	Ciudad Real	Todos los tipos y variedades	-	-	42,46	42,48	42,51	42,56	42,55	--	--	42,51
	Cuenca	Todos los tipos y variedades	-	-	54,00	54,00	54,00	54,00	54,00	--	--	54,00
	Lérida	Todos los tipos y variedades	-	-	29,40	29,40	29,40	29,40	29,40	--	--	29,40
	Madrid	Todos los tipos y variedades	-	-	37,00	37,00	37,00	37,00	37,00	--	--	37,00
	Segovia	Todos los tipos y variedades	-	-	46,00	46,00	46,00	46,00	46,00	--	--	46,00
	Toledo	Todos los tipos y variedades	-	-	92,90	92,90	92,90	92,90	92,90	--	--	92,90
CHAMPIÑÓN	Albacete	Cerrado	-	30-65 mm	194,30	194,30	194,30	194,30	194,30	--	--	194,30
	Cuenca	Cerrado	-	30-65 mm	187,13	187,13	187,13	187,13	187,13	--	--	187,13
	La Rioja	Cerrado	-	30-65 mm	337,00	337,00	337,00	337,00	337,00	--	--	337,00
	Navarra	Cerrado	-	30-65 mm	360,00	360,00	360,00	360,00	360,00	--	--	360,00
COLIFLOR	Barcelona	Todos los tipos y variedades	-	-	158,00	158,00	158,00	158,00	158,00	--	--	158,00
	Ciudad Real	Todos los tipos y variedades	-	-	141,26	140,33	141,25	139,39	139,40	--	--	140,33
	Granada	Todos los tipos y variedades	-	-	135,99	135,99	135,99	135,99	135,99	--	--	135,99
	La Rioja	Todos los tipos y variedades	-	-	105,50	105,50	105,50	105,50	105,50	--	--	105,50
	Toledo	Todos los tipos y variedades	-	-	113,00	113,00	113,00	113,00	113,00	--	--	113,00
COL-REPOLLO	Málaga	Hoja lisa	-	-	70,00	70,00	70,00	70,00	70,00	--	--	70,00
	Barcelona	Todos los tipos y variedades	-	-	134,09	134,09	134,09	134,09	134,09	--	--	134,09
	La Coruña	Todos los tipos y variedades	-	-	300,00	300,00	300,00	300,00	300,00	--	--	300,00
	León	Todos los tipos y variedades	-	-	52,00	52,00	52,00	52,00	52,00	--	--	52,00
	Lugo	Todos los tipos y variedades	-	-	141,00	141,00	141,00	141,00	141,00	--	--	141,00
	Madrid	Todos los tipos y variedades	-	-	98,00	98,00	98,00	98,00	98,00	--	--	98,00
	Pontevedra	Todos los tipos y variedades	-	-	198,30	198,30	198,30	198,30	198,30	--	--	198,30
	Segovia	Todos los tipos y variedades	-	-	60,00	60,00	60,00	60,00	60,00	--	--	60,00

Precios a la salida del centro de acondicionamiento de productos seleccionados, embalados y, en su caso, en palés (C/100 kg peso neto)

HORTALIZAS (y II)

PRODUCTO	MERCADO	VARIEDAD O TIPO	CAT.	CALIBRE	DÍA/MES								
					7/10	8/10	9/10	10/10	11/10	12/10	13/10	PMPS	
ESCAROLA	Toledo	--	-	-	61,60	61,60	61,60	61,60	61,60	--	--	61,60	
ESPINACA	Segovia	--	-	-	50,00	50,00	50,00	50,00	50,00	--	--	50,00	
JUDÍA VERDE	Almería	Plana	-	-	314,25	245,50	327,00	306,75	298,25	280,00	--	296,52	
	Barcelona	Plana	-	-	300,00	300,00	300,00	300,00	300,00	--	--	300,00	
	Málaga	Plana	-	-	380,00	380,00	380,00	380,00	380,00	--	--	380,00	
	Pontevedra	Plana	-	-	544,93	544,93	544,93	544,93	544,93	--	--	544,93	
	Lérida	Todos los tipos y variedades	-	-	488,00	488,00	488,00	488,00	488,00	--	--	488,00	
	Navarra	Todos los tipos y variedades	-	-	360,00	360,00	360,00	360,00	360,00	--	--	360,00	
LECHUGA	Murcia	Baby	I	-	110,00	105,00	105,00	115,00	110,00	--	--	109,05	
	Murcia	Iceberg	I	400g y +	112,00	98,00	107,00	107,00	122,00	--	--	109,24	
	Murcia	Romana	I	-	84,00	84,00	92,00	86,00	86,00	--	--	86,40	
	Lérida	Todos los tipos y variedades	I	-	79,47	79,47	79,47	79,47	79,47	--	--	79,47	
	Navarra	Todos los tipos y variedades	I	-	173,00	173,00	173,00	173,00	173,00	--	--	173,00	
	Segovia	Todos los tipos y variedades	I	-	60,00	60,00	60,00	60,00	60,00	--	--	60,00	
	Toledo	Todos los tipos y variedades	I	-	56,50	56,50	56,50	56,50	56,50	--	--	56,50	
	MELÓN	Toledo	Todos los tipos y variedades	-	-	75,30	75,90	75,30	75,30	75,30	--	--	75,42
	PEPINO	Almería	De Almería	-	-	76,26	73,42	76,16	73,42	74,43	88,93	--	75,12
Granada		De Almería	-	-	101,00	--	99,00	101,00	96,00	110,00	91,00	99,32	
Almería		Español	-	-	72,00	57,00	69,00	70,00	69,00	73,00	--	67,59	
Madrid		Español	-	-	95,00	95,00	95,00	95,00	95,00	--	--	95,00	
Murcia		Español	-	-	130,00	120,00	112,00	112,00	110,00	--	--	116,39	
Barcelona		Variedades rugosas	-	-	110,00	110,00	110,00	110,00	110,00	--	--	110,00	
PIMIENTO	Almería	Cuadrado Color (rojo o amarillo)	I	70 mm y +	164,23	142,10	140,48	137,60	159,91	154,74	--	147,28	
	Granada	Cuadrado Color (rojo o amarillo)	I	70 mm y +	249,00	--	--	240,48	--	--	--	243,97	
	Almería	Cuadrado Verde	I	70 mm y +	111,82	109,79	104,91	113,24	115,13	95,71	--	110,19	
	Granada	Cuadrado Verde	I	71 mm y +	219,00	--	--	219,00	--	--	--	219,00	
	Almería	Italiano Verde	I	40 mm y +	97,00	105,00	100,00	94,00	83,00	99,00	--	96,72	
	La Coruña	Italiano Verde	I	40 mm y +	490,00	490,00	490,00	490,00	490,00	--	--	490,00	
	Málaga	Italiano Verde	I	40 mm y +	120,00	120,00	120,00	120,00	120,00	--	--	120,00	
	Orense	Italiano Verde	I	40 mm y +	438,00	438,00	438,00	438,00	438,00	--	--	438,00	
	Pontevedra	Italiano Verde	I	40 mm y +	327,50	327,50	327,50	327,50	327,50	--	--	327,50	
	Ciudad Real	Todos los tipos y variedades	I	-	122,03	122,01	122,56	123,78	123,20	--	--	122,72	
	PUERRO	Barcelona	Todos los tipos y variedades	-	-	167,50	167,50	167,50	167,50	167,50	--	--	167,50
		Navarra	Todos los tipos y variedades	-	-	117,00	117,00	117,00	117,00	117,00	--	--	117,00
Pontevedra		Todos los tipos y variedades	-	-	189,50	189,50	189,50	189,50	189,50	--	--	189,50	
Segovia		Todos los tipos y variedades	-	-	103,00	103,00	103,00	103,00	103,00	--	--	103,00	
Toledo		Todos los tipos y variedades	-	-	171,60	171,60	171,60	171,60	171,60	--	--	171,60	
TOMATE	Almería	Cereza	I	-	--	312,00	230,00	373,00	--	--	--	313,36	
	Granada	Cereza	I	-	179,57	179,57	179,57	179,57	179,57	--	--	179,57	
	Málaga	Cereza	I	-	217,01	217,01	217,01	217,01	217,01	--	--	217,01	
	Murcia	Cereza	I	-	220,00	220,00	238,00	238,00	255,00	--	--	234,42	
	Almería	Racimo	I	-	--	172,00	--	170,00	169,00	--	--	170,25	
	Barcelona	Racimo	I	-	120,00	120,00	120,00	120,00	120,00	--	--	120,00	
	Almería	Redondo	I	57-100mm	93,00	130,50	132,00	119,00	131,00	--	--	119,40	
	Ciudad Real	Redondo	I	57-100mm	146,74	146,81	147,11	148,56	148,80	--	--	147,60	
	Granada	Redondo	I	57-100mm	95,00	95,00	95,00	95,00	95,00	--	--	95,00	
	Málaga	Redondo	I	57-100mm	140,00	140,00	140,00	140,00	140,00	--	--	140,00	
	Murcia	Redondo	I	57-100mm	135,00	135,00	158,00	158,00	180,00	--	--	155,05	
	ZANAHORIA	Segovia	Todos los tipos y variedades	-	-	46,00	46,00	46,00	46,00	46,00	--	--	46,00
Toledo		Todos los tipos y variedades	-	-	46,20	46,20	46,20	46,20	46,20	--	--	46,20	
Valladolid		Todos los tipos y variedades	-	-	43,00	43,00	43,00	43,00	43,00	--	--	43,00	

3.2.2. Precios de Producción de Hortícolas en el Mercado Interior: Precios Medios Ponderados Semanales Nacionales

Referencia: Reglamento Delegado (UE) 2017/891 de la Comisión, de 13 de marzo (DOUE de 25 de mayo). Art. 55 y Anexo VI

Precios a la salida del centro de acondicionamiento de productos seleccionados, embalados y, en su caso, en palés (€/100kg peso neto)

HORTALIZAS

PRODUCTO	MERCADO	VARIEDAD O TIPO	CAT.	CALIBRE	PRECIO MEDIO PONDERADO SEMANAL NACIONAL Semana 41- 2024: 07/10 -13/10
AJO	ESPAÑA	Blanco	-	50-60 mm	207,48
	ESPAÑA	Morado	-	50-80 mm	266,19
	ESPAÑA	Primavera	-	50-60 mm	235,35
BERENJENA	ESPAÑA	Todos los tipos y variedades	-		53,38
CALABACÍN	ESPAÑA	Todos los tipos y variedades	-	14-21	139,62
CEBOLLA	ESPAÑA	Todos los tipos y variedades	-	-	31,61
CHAMPIÑÓN	ESPAÑA	Cerrado	-	Medio (30-65 mm)	226,11
COLIFLOR	ESPAÑA	Todos los tipos y variedades	-	-	128,47
COL-REPOLLO	ESPAÑA	Todos los tipos y variedades	-	-	144,85
JUDÍA VERDE	ESPAÑA	Todos los tipos y variedades	-	-	330,14
LECHUGA	ESPAÑA	Todos los tipos y variedades	I	400 g o superior	102,24
MELÓN	ESPAÑA	Todos los tipos y variedades	-	-	75,42
PEPINO	ESPAÑA	Variedades lisas	-	350-500 g	82,32
PIMIENTO	ESPAÑA	Todos los tipos y variedades	I		149,18
PUERRO	ESPAÑA	Todos los tipos y variedades	-	-	114,13
TOMATE	ESPAÑA	Cereza	I	-	217,35
	ESPAÑA	Racimo	I	-	169,14
	ESPAÑA	Redondo	I	57-100mm	123,07
ZANAHORIA	ESPAÑA	Todos los tipos y variedades	-	-	45,18

4. PRECIOS REPRESENTATIVOS DE PRODUCTOS GANADEROS

4.1. PRECIOS REPRESENTATIVOS DE PRODUCTOS GANADEROS: BOVINO

4.1.1. Precios Medios Nacionales de Canales de Bovino Pesado

PRECIO MEDIO NACIONAL (€/100kg Canal) DE CANALES DE BOVINO PESADO SEGÚN MODELO COMUNITARIO
DE CLASIFICACIÓN R 2017/1182, R 2017/1184, RD 815/2018 (Euro/100kg canal)

CATEGORÍA	CLASE DE CONFORMACIÓN Y DE ESTADO DE ENGRASAMIENTO	Semana 40 30/09 - 06/10 2024	Semana 41 07/10 - 13/10 2024	Variación €
Categoría A: Canales de machos jóvenes sin castrar de más de un año y menos de dos	Muy buena y poco cubierta (U-2)	579,53	595,31	15,78
	Muy buena y cubierta (U-3)	572,74	592,45	19,71
	Precio medio ponderado Categoría U	577,50	594,45	16,95
	Buena y poco cubierta (R-2)	575,61	576,46	0,85
	Buena y cubierta (R-3)	569,31	568,94	-0,37
	Precio medio ponderado Categoría R	573,18	573,56	0,38
	Menos buena y poco cubierta (O-2)	512,25	508,46	-3,79
Menos buena y cubierta (O-3)	520,47	547,06	26,59	
Precio medio ponderado Categoría O	515,30	522,79	7,49	
Categoría D: Canales de hembras que hayan parido	Mediocre y poco cubierta (P-2)	347,49	353,01	5,52
	Mediocre y cubierta (P-3)	370,80	368,84	-1,96
	Precio medio ponderado Categoría P	351,48	355,57	4,09
	Buena y cubierta (R-3)	414,26	418,14	3,88
	Buena y grasa (R-4)	490,97	497,00	6,03
	Precio medio ponderado Categoría R	429,15	433,45	4,30
	Menos buena y poco cubierta (O-2)	366,94	372,05	5,11
Menos buena y cubierta (O-3)	388,63	396,39	7,76	
Menos buena y grasa (O-4)	466,38	450,47	-15,91	
Precio medio ponderado Categoría O	389,63	393,77	4,14	
Categoría E: Canales de otras hembras (de 12 meses o más)	Muy buena y poco cubierta (U-2)	585,87	597,87	12,00
	Muy buena y cubierta (U-3)	578,53	581,00	2,47
	Precio medio ponderado Categoría U	580,91	586,47	5,56
	Buena y poco cubierta (R-2)	564,00	571,31	7,31
	Buena y cubierta (R-3)	567,88	561,51	-6,37
	Buena y grasa (R-4)	503,44	547,85	44,41
	Precio medio ponderado Categoría R	560,23	562,87	2,64
Menos buena y poco cubierta (O-2)	481,40	491,58	10,18	
Menos buena y cubierta (O-3)	513,74	499,84	-13,90	
Menos buena y grasa (O-4)	462,39	502,19	39,80	
Precio medio ponderado Categoría O	501,09	497,77	-3,32	
Categoría Z: Canales de animales desde 8 a menos de 12 meses	Muy buena y poco cubierta (U-2)	582,80	591,38	8,58
	Muy buena y cubierta (U-3)	576,75	581,84	5,09
	Precio medio ponderado Categoría U	579,48	586,13	6,65
	Buena y poco cubierta (R-2)	570,06	576,52	6,46
	Buena y cubierta (R-3)	562,35	553,72	-8,63
	Precio medio ponderado Categoría R	564,68	560,28	-4,40
	Menos buena y poco cubierta (O-2)	508,54	505,38	-3,16
Menos buena y cubierta (O-3)	508,59	514,89	6,30	
Precio medio ponderado Categoría O	508,45	508,01	-0,44	

4.1.2. Precios Medios Nacionales del Bovino Vivo

R 2017/1182, R 2017/1184 (Euro/100 kg vivo)

BOVINO VIVO	Semana 40 30/09 - 06/10 2024	Semana 41 07/10 - 13/10 2024	Variación €
Machos hasta 480 Kg. vivo	317,09	321,05	3,96
Machos de más de 480 kg. vivo	307,44	311,04	3,60
Hembras que hayan parido	183,74	185,31	1,57
Otras hembras de hasta 380 Kg. vivo	331,66	334,33	2,67
Otras hembras de más de 380 Kg. vivo	291,40	296,66	5,26

4.1.3. Precios Medios Nacionales de Otros Animales de la Especie Bovina

OTROS BOVINOS	Semana 40 30/09 - 06/10 2024	Semana 41 07/10 - 13/10 2024	Variación €
TERNEROS DE 8 DÍAS A 4 SEMANA (Euro/cabeza)			
Macho frisón	126,31	126,29	-0,02
Macho cruzado	237,43	237,35	-0,08
Hembra frisón	109,42	109,34	-0,08
Hembra cruzado	191,11	191,20	0,09
<i>Media ponderada nacional (Euro/Cabeza)</i>	172,95	172,93	-0,02
TERNEROS DE 6 HASTA 12 MESES (Euro/100kg vivo)			
Macho frisón (base 200 kg)	244,39	251,59	7,20
Macho cruzado (base 200 kg)	441,18	447,74	6,56
Hembra frisón (base 200 kg)	270,00	270,00	0,00
Hembra cruzado (base 200 kg)	320,38	326,90	6,52
<i>Media ponderada nacional (Euro/100kg vivo)</i>	386,66	393,23	6,57

4.2. PRECIOS REPRESENTATIVOS DE PRODUCTOS GANADEROS: OVINO

4.2.1. Precios Medios Nacionales de Canales de Ovino Frescas o Refrigeradas

R 2017/1182, R 2017/1184 (Euro/100 kg canal)

CORDEROS I Y II	Semana 40 30/09 - 06/10 2024	Semana 41 07/10 - 13/10 2024	Variación €
Corderos I (12 a 13 kg/canal)	944,52	951,63	7,11
Corderos II (13,1 a 16 kg/canal)	893,58	900,55	6,97
<i>Media ponderada</i>	919,05	926,09	7,04

PRECIOS MEDIOS DE CANALES DE OVINO FRESCAS O REFRIGERADAS EN LOS MERCADOS NACIONALES REPRESENTATIVOS

MERCADO REPRESENTATIVO - Cordero 9-19 kg	Semana 40 30/09 - 06/10 2024	Semana 41 07/10 - 13/10 2024	Variación €
Barcelona	1.055,86	1.080,12	24,26
Madrid	1.058,42	1.058,42	0,00
Valencia	903,19	903,19	0,00
Albacete	984,59	984,59	0,00
Extremadura	968,13	992,08	23,95
Segovia	936,54	936,54	0,00
Toledo	971,10	971,10	0,00
Zaragoza	981,47	981,47	0,00
<i>Media ponderada</i>	967,72	976,63	8,91

4.3. PRECIOS REPRESENTATIVOS DE PRODUCTOS GANADEROS: PORCINO

4.3.1. Precios Medios de Canales de Porcino de Capa Blanca

CLASIFICACIÓN EUROP R 2017/1182, R 2017/1184 (Euro/100kg canal)

	Clase S (>60% contenido magro)			Clase E (60%-55% contenido magro)			Clase U (55%-50% contenido magro)		
	Semana 40 30/09 - 06/10 2024	Semana 41 07/10 - 13/10 2024	Variación C	Semana 40 30/09 - 06/10 2024	Semana 41 07/10 - 13/10 2024	Variación C	Semana 40 30/09 - 06/10 2024	Semana 41 07/10 - 13/10 2024	Variación C
PRECIO MEDIO NACIONAL	214,78	211,51	-3,27	205,66	202,24	-3,42	214,88	211,47	-3,41

	Clase R (50%-45% contenido magro)			Clase O (45%-40% contenido magro)			Clase P (<40% contenido magro)		
	Semana 40 30/09 - 06/10 2024	Semana 41 07/10 - 13/10 2024	Variación C	Semana 40 30/09 - 06/10 2024	Semana 41 07/10 - 13/10 2024	Variación C	Semana 40 30/09 - 06/10 2024	Semana 41 07/10 - 13/10 2024	Variación C
PRECIO MEDIO NACIONAL	215,60	210,90	-4,70	213,15	206,73	-6,42	198,78	196,36	-2,42

4.3.2. Precios Medios en Mercados Representativos Provinciales de Porcino Cebado (*)

MERCADO REPRESENTATIVO	SELECTO (nivel menor de grasa)			NORMAL (nivel normal de grasa)			GRASO (nivel mayor de grasa)		
	Semana 40 30/09 - 06/10 2024	Semana 41 07/10 - 13/10 2024	Variación C	Semana 40 30/09 - 06/10 2024	Semana 41 07/10 - 13/10 2024	Variación C	Semana 40 30/09 - 06/10 2024	Semana 41 07/10 - 13/10 2024	Variación C
Barcelona	-	-	-	1,72	1,70	-0,02	1,69	1,67	-0,02
Huesca	1,68	1,66	-0,02	1,66	1,64	-0,02	1,64	1,62	-0,02
Lleida	1,67	1,64	-0,03	1,66	1,63	-0,03	1,64	1,62	-0,02
Murcia	1,70	1,68	-0,02	1,70	1,67	-0,03	1,68	1,66	-0,02
Pontevedra	1,68	1,68	0,00	1,66	1,65	-0,01	2,16	2,14	-0,02
Salamanca	1,66	1,68	0,02	1,66	1,64	-0,02	1,66	1,64	-0,02
Segovia	1,67	1,64	-0,03	1,66	1,63	-0,03	1,92	1,90	-0,02
Zaragoza	1,72	1,70	-0,02	1,68	1,66	-0,02	1,67	1,64	-0,03

(*) En Euro/kg vivo

4.3.3. Precios Medios de Porcino Precoz, Lechones y Otras Calidades

(Euro/100kg vivo)

CERDAS DE DESVIEJE	Semana 40 30/09 - 06/10 2024	Semana 41 07/10 - 13/10 2024	Variación €
Cerdas de Desvieje	73,69	73,69	0,00
CERDOS CEBADOS			
Categoría U	165,46	162,83	-2,63
LECHONES			
Lleida.Base 20kg de peso.	230,00	230,00	0,00
Segovia.Base 20kg de peso.	280,00	280,00	0,00
Media nacional. Calidad Normal. Base 20 kg de	261,81	261,81	0,00

4.3.4. Precios Medios de Porcino: Tronco Ibérico

(Euro/100kg vivo)

TOSTONES	Semana 40 30/09 - 06/10 2024	Semana 41 07/10 - 13/10 2024	Variación €
De 5 a 9 kilos	668,57	655,71	-12,86
De 9 a 12 kilos	928,57	915,71	-12,86
LECHONES			
Lechón Ibérico Cruzado Base 23 kg	517,69	521,48	3,79
MARRANOS			
Marranos Ibéricos de 35 a 60 kg	397,93	397,93	0,00
PRIMALES			
Primales Ibéricos de 60 a 100 kg	380,38	380,38	0,00
CERDO CEBADO			
Cerdo Cebado (Intensivo)	262,47	262,72	0,25
Cerdo Cebado de Campo (Extensivo)	298,18	298,41	0,23
Cerdo Cebado de Bellota 100% Ibérico	--	--	--
DESVIEJE			
Reproductores de desvieje	191,30	191,30	0,00
REPRODUCTORES			
Reproductores >6 meses	418,00	418,00	0,00
CASTRONAS			
Castronas	126,09	126,09	0,00

Denominaciones de acuerdo con la Norma de Calidad (RD 4/2014)

Para información sobre precios de productos agrícolas y ganaderos en otros Estados Miembros de la UE:

<https://agridata.ec.europa.eu/extensions/DataPortal/prices.html>



MINISTERIO
DE AGRICULTURA, PESCA
Y ALIMENTACIÓN