

PRECIOS COYUNTURALES



SEMANA 42 – 2024

Del 14 de al 20 de octubre



SUBSECRETARÍA

Subdirección General de Análisis, Coordinación y Estadística

sgapc@mapa.es

<https://www.mapa.gob.es/es/estadistica/temas/>

Publicación elaborada por la
Subsecretaría
Subdirección General de Análisis, Coordinación y Estadística

**MINISTERIO
DE AGRICULTURA, PESCA
Y ALIMENTACIÓN**

© Ministerio de Agricultura, Pesca y Alimentación
Secretaría General Técnica
Centro de Publicaciones
Catálogo de Publicaciones de la Administración General del Estado:
<https://cpage.mpr.gob.es/>

N.I.P.O.: 003190900

Se permite la utilización, copia o reproducción de los datos de este Boletín siempre que se cite expresamente su procedencia.

Índice:

	PÁGINA
PRECIOS MEDIOS NACIONALES.....	4
PRECIOS MEDIOS NACIONALES DE PRODUCTOS AGRÍCOLAS.....	4 - 6
PRECIOS MEDIOS NACIONALES DE PRODUCTOS GANADEROS.....	7 - 8
PRECIOS EN MERCADOS REPRESENTATIVOS DE CEREALES, VINOS Y ACEITES.....	9
PRECIOS MEDIOS EN MERCADOS REPRESENTATIVOS DE CEREALES.....	9 - 11
PRECIOS MEDIOS EN MERCADOS REPRESENTATIVOS DE VINOS.....	12
PRECIOS MEDIOS EN MERCADOS REPRESENTATIVOS DE ACEITES.....	13
PRECIOS DE PRODUCCIÓN DE FRUTAS Y HORTALIZAS EN EL MERCADO INTERIOR.....	14
PRECIOS DE PRODUCCIÓN EN EL MERCADO INTERIOR: FRUTAS.....	14
PRECIOS DE PRODUCCIÓN EN EL MERCADO INTERIOR: PRODUCTOS HORTÍCOLAS.....	16 - 17
PRECIOS REPRESENTATIVOS DE PRODUCTOS GANADEROS.....	18
PRECIOS REPRESENTATIVOS DE PRODUCTOS GANADEROS: BOVINO.....	18
PRECIOS REPRESENTATIVOS DE PRODUCTOS GANADEROS: OVINO.....	19
PRECIOS REPRESENTATIVOS DE PRODUCTOS GANADEROS: PORCINO.....	20 - 21



1. PRECIOS MEDIOS NACIONALES

1.1. PRECIOS MEDIOS NACIONALES DE PRODUCTOS AGRÍCOLAS

1.1.1. Precios Medios Nacionales de Cereales, Arroz, Oleaginosas, Tortas, Proteicos, Vinos y Aceites.					
PRODUCTOS AGRÍCOLAS (especificaciones)		Semana 41 07/10 - 13/10 2024	Semana 42 14/10 - 20/10 2024	Variación semanal euros	Variación semanal %
CEREALES					
(1)	Trigo blando panificable (€/t)	230,60	231,10	0,50	0,22
(1)	Trigo duro (€/t)	283,74	283,74	0,00	0,00
(1)	Cebada pienso (€/t)	211,23	211,28	0,05	0,02
(1)	Cebada malta (€/t)	228,64	229,91	1,27	0,56
(1)	Maíz grano (€/t)	235,84	236,20	0,36	0,15
ARROZ					
(2)	Arroz cáscara japónica (€/t)	504,05	504,05	0,00	0,00
(2)	Arroz cáscara índica (€/t)	400,00	400,00	0,00	0,00
(3)	Arroz blanco japónica (€/t)	1216,96	1216,96	0,00	0,00
(3)	Arroz blanco índica (€/t)	1150,00	1150,00	0,00	0,00
(3)	Arroz blanco vaporizado (€/t)	1075,00	1075,00	0,00	0,00
(3)	Arroz partido (€/t)	520,30	520,30	0,00	0,00
SEMILLAS OLEAGINOSAS					
(4)	Pipa de girasol alto oleico (€/t)	477,51	481,94	4,43	0,93
(4)	Pipa de girasol convencional (€/t)	408,90	414,12	5,22	1,28
(4)	Colza (€/t)	425,71	426,34	0,63	0,15
TORTAS DE GIRASOL Y SOJA					
(9)	Torta de girasol. 34%-36% proteína (€/t)	207,43	207,85	0,41	0,20
(9)	Torta de soja. 44%-47% proteína (€/t)	421,18	427,16	5,98	1,42
PROTEICOS					
(10)	Alfalfa. Balas 1ª Cat. 16,5%-18% proteína (€/t)	204,89	204,73	-0,16	-0,08
(10)	Alfalfa. Pellets estándar. 14%-16% proteína (€/t)	173,90	173,90	0,00	0,00
(4)	Guisantes secos (€/t)	265,10	267,01	1,91	0,72
(2)	Lentejas (€/t)	932,18	932,18	0,00	0,00
(2)	Garbanzos (€/t)	515,28	513,88	-1,40	-0,27
(2)	Habás secas (€/t)	291,81	293,05	1,24	0,42
VINOS					
(5)	Vino blanco sin DOP/IGP (€/hectolitro)	46,49	48,30	1,81	3,89
(5)	Vino tinto sin DOP/IGP, 12 p. color (€/hectolitro)	44,30	45,02	0,72	1,63
ACEITE DE OLIVA Y ORUJO					
(6)	Aceite de oliva virgen extra < 0,8º (€/100 kg)	740,62	730,16	-10,46	-1,41
(6)	Aceite de oliva virgen, de 0,8º a 2º (€/100 kg)	699,30	680,10	-19,20	-2,75
(6)	Aceite de oliva lampante > 2º (€/100 kg)	663,24	635,69	-27,55	-4,15
(7)	Aceite de oliva refinado (€/100 kg)	651,81	628,36	-23,45	-3,60
(8)	Aceite de orujo de oliva crudo (€/100 kg)	225,15	218,89	-6,26	-2,78
(7)	Aceite de orujo de oliva refinado (€/100 kg)	369,82	356,97	-12,85	-3,47
ACEITE DE GIRASOL					
(7)	Aceite de girasol refinado convencional (€/100 kg)	115,50	117,03	1,53	1,32
(7)	Aceite de girasol refinado alto oleico (€/100 kg)	130,70	133,56	2,86	2,19
ACEITE DE SOJA					
(7)	Aceite refinado de soja (€/100 kg)	116,97	116,97	0,00	0,00
ACEITUNA DE MESA					
(11)	Aceituna de mesa, media de variedades (€/100 kg)	145,53	141,14	-4,39	-3,02
(11)	Variedad Carrasqueña (€/100 kg)	125,00	125,00	0,00	0,00
(11)	Variedad Gordal (€/100 kg)	264,10	264,10	0,00	0,00
(11)	Variedad Manzanilla (€/100 kg)	147,27	140,69	-6,58	-4,47
(11)	Variedad Hojiblanca (€/100 kg)	129,76	125,86	-3,90	-3,01

Posición comercial:

(1) Salida de almacén cargado o entregado al transformador después de intermediario; (2) Granel sobre almacén agricultor/cooperativa
(3) Salida granel industria; (4) Almacén comprador mayorista; (5) Salida bodega; (6) Salida almazara; (7) Salida industria refinadora
(8) Salida industria extractora; (9) Salida industria molidora; (10) Salida industria deshidratadora; (11) Entrada a entamadora

COMENTARIOS DE MERCADO

- **CEREALES (▲=)**: Se atenúan las subidas semanales de los cereales: la **cebada malta** (0,56%), el **trigo blando** (0,22%) y el **maíz grano** (0,15%), ascienden de forma ligera, mientras que la **cebada pienso** y el **trigo duro** se mantienen esta semana (0,02% y 0,00%, respectivamente).
- **ARROZ (=)**: Se estabilizan las cotizaciones de todos los tipos de arroz tras los primeros movimientos de la campaña (0,00%).
- **SEMILLAS OLEAGINOSAS (▲)**: Se aprecian moderadamente las **semillas de girasol: convencional** (1,28%) y **alto oleico** (0,93%), y ligeramente la de **colza** (0,15%).
- **TORTAS DE GIRASOL Y SOJA (▲)**: Las **tortas oleaginosas** también se aprecian esta semana: principalmente la **torta de soja** (1,42%), seguida por la **torta de girasol** (0,20%).
- **PROTEICOS (▲▼=)**: Suben los **guisantes** (0,72%) y las **habas secas** (0,42%); bajan los **garbanzos** (-0,27%) y, de forma liviana, la **alfalfa balas** (-0,08%). Las **lentejas** y la **alfalfa pellets** repiten cotización (0,00%).
- **VINOS (▲)**: Tendencias alcistas en ambos tipos de **vino sin DOP/IGP: blanco** (3,89%) y, por debajo, **tinto** (1,63%).
- **ACEITE DE OLIVA Y ORUJO (▼)**: Inversión de tendencias en todas las cotizaciones del sector, a la baja: **aceites de oliva lampante** (-4,15%) y **refinado** (-3,60%), **aceites de orujo de oliva refinado** (-3,47%) y **crudo** (-2,78%) y **aceites de oliva virgen** (-2,75%) y **virgen extra** (-1,41%).
- **ACEITES DE SEMILLAS (▲=)**: Subidas en los **aceites de girasol: refinado alto oleico** (2,19%) y **refinado convencional** (1,32%); sin cambios en la cotización del **aceite de soja** (0,00%).
- **ACEITUNA DE MESA (▼)**: Manzanilla y hojiblanca provocan una bajada en el precio medio del conjunto de variedades de la **aceituna de mesa** (-3,02%).

1.1.2. Precios Medios Nacionales en Origen de Frutas y Hortalizas					
PRODUCTOS AGRÍCOLAS (especificaciones)		Semana 41 7/10-13/10 2024	Semana 42 14/10-20/10 2024	Variación semanal euros	Variación semanal %
FRUTAS					
(1)	Clementina (€/100 kg)	51,41	51,11	-0,30	-0,59
(1)	Limón (€/100 kg)	49,37	50,03	0,65	1,33
(1)	Mandarina (€/100 kg)	41,25	39,25	-2,00	-4,85
(1)	Naranja Grupo Blancas (€/100 kg)	27,00	25,00	-2,00	-7,41
(1)	Naranja Salustiana (€/100 kg)*	27,00	25,00	-2,00	-7,41
(1)	Naranja Grupo Navel (€/100 kg)	27,06	26,56	-0,50	-1,84
(1)	Naranja Navelina (€/100 kg)*	27,06	26,56	-0,50	-1,84
(1)	Satsuma (€/100 kg)	27,38	25,71	-1,67	-6,09
(1)	Manzana Fuji (€/100 kg)*	63,00	69,80	6,80	10,79
(1)	Manzana Gala (€/100 kg)*	59,73	59,73	0,00	0,00
(1)	Manzana Golden (€/100 kg)*	56,68	58,77	2,09	3,69
(1)	Pera Blanquilla (€/100 kg)	71,03	71,03	0,00	0,00
(1)	Pera Conferencia (€/100 kg)	78,98	78,98	0,00	0,00
(1)	Ciruela (€/100 kg)	100,00	100,00	0,00	0,00
(1)	Melocotón Carne Amarilla (€/100 kg)*	82,78	85,28	2,50	3,02
(1)	Nectarina Carne Amarilla (€/100 kg)*	70,00	70,00	0,00	0,00
(1)	Aguacate (€/100 kg)	336,18	296,20	-39,98	-11,89
(1)	Caqui (€/100 kg)	43,75	45,26	1,51	3,45
(1)	Granada (€/100 kg)	71,62	73,74	2,11	2,95
(1)	Higos y Brevas (€/100 kg)	234,17	250,31	16,14	6,89
(1)	Plátano (€/100 kg)*	39,04	38,62	-0,42	-1,08
(1)	Uva de mesa con pepitas (€/100 kg)	125,00	103,91	-21,09	-16,87
(1)	Uva de mesa sin pepitas (€/100 kg)	84,04	84,04	0,00	0,00
HORTALIZAS					
(1)	Acelga (€/100 kg)	95,69	79,00	-16,70	-17,45
(1)	Ajo (€/100 kg)	189,26	189,57	0,31	0,16
(1)	Alcachofa (€/100 kg)	205,00	205,00	0,00	0,00
(1)	Berenjena (€/100 kg)	39,82	31,92	-7,90	-19,84
(1)	Brócoli (€/100 kg)	71,64	68,00	-3,63	-5,07
(1)	Calabacín (€/100 kg)	68,19	69,51	1,31	1,93
(1)	Cebolla (€/100 kg)	20,01	19,76	-0,25	-1,24
(1)	Champiñón (€/100 kg)	201,13	202,55	1,42	0,70
(1)	Coliflor (€/100 kg)	95,19	90,33	-4,86	-5,11
(1)	Col repollo hoja lisa (€/100 kg)	60,76	78,43	17,67	29,08
(1)	Escarola (€/100 kg)	59,65	59,65	0,00	0,00
(1)	Judía verde tipo plana (€/100 kg)	197,92	196,32	-1,60	-0,81
(1)	Lechuga Romana (€/100 ud)	32,03	36,17	4,14	12,91
(1)	Melón Piel de Sapo (€/100 kg)	36,90	36,90	0,00	0,00
(1)	Pepino (€/100 kg)	47,91	48,10	0,20	0,41
(1)	Pimiento verde tipo italiano (€/100 kg)	74,86	86,43	11,57	15,45
(1)	Puerro (€/100 kg)	75,62	74,98	-0,64	-0,85
(1)	Tomate cereza (€/100 kg)*	153,35	175,72	22,37	14,59
(1)	Tomate racimo (€/100 kg)*	129,35	135,02	5,67	4,39
(1)	Tomate redondo liso (€/100 kg)*	82,59	83,62	1,03	1,25
(1)	Zanahoria (€/100 kg)	29,94	30,20	0,26	0,88
(1)	Patata (€/100 kg)	48,81	43,27	-5,54	-11,35

Posición comercial:

(1) Granel: En árbol, finca, almacén agricultor, alhóndiga, lonja, etc. En cítricos y uva de mesa, los precios se dan "en árbol" y "en cepa" respectivamente. Los precios del plátano, por las peculiaridades de su comercialización, son estimados a partir de las cotizaciones obtenidas y contrastadas por la organización de productores (OP), en la posición comercial "venta en verde al madurador".

*Precios notificados a la Comisión Europea (art. 11 y anexo I.5.c del Reglamento de Ejecución (UE) 2017/1185).

COMENTARIOS DE MERCADO

● **CÍTRICOS (▼▲):** Salvo el leve repunte experimentado por el precio medio en árbol del **limón** (1,33 %), se deprecian, esta semana, el resto de los cítricos de referencia: **naranja Salustiana** (-7,41 %), **satsuma** (-6,09 %), **mandarina** (-4,85 %), **naranja Navelina** (-1,84 %) y, ligeramente, **clementina** (-0,59 %).

● **FRUTA DE PEPITA (▲):** Continúa la tendencia al alza observada, en general, desde el comienzo de la nueva campaña, en las cotizaciones medias en origen de la **manzana Fuji** (10,79 %) y de la **Golden** (3,69 %) y sin cambios en el resto de productos del grupo.

● **FRUTA DE HUESO (▲):** Esta semana vuelve a apreciarse el **melocotón de carne amarilla** (3,02 %), mientras que se mantienen estables los valores medios tanto de la **ciruela** como de la **nectarina de carne amarilla**.

● **OTRAS FRUTAS (▲▼):** Las bajadas más significativas en este apartado se registran para las **uvas de mesa con pepitas** (-16,87 %) -con la entrada en la cotización de los mercados murcianos- y el **aguacate** (-11,89 %), a medida que la comercialización del producto andaluz gana espacio a la del canario; descenso menos acusado en el **plátano** (-1,08 %). Por otra parte, se anotan subidas en los **higos** (6,89 %), el **caqui** (3,45 %) y la **granada** (2,95 %); sin cambios en las **uvas de mesa sin pepitas**.

● **HORTALIZAS (▲▼):** Predominan los ascensos entre los hortícolas en seguimiento; los principales incrementos se observan, de nuevo, en la **col repollo de hoja lisa** (29,08 %), el **pimiento verde tipo italiano** (15,45 %), el **tomate cereza** (14,59 %) y la **lechuga romana** (12,91 %). Del lado contrario, los principales descensos se dan, una semana más, en la **berenjena** (-19,84 %) y, en esta ocasión, en la **acelga** (-17,45 %), arrastrada por la caída de cotizaciones en los mercados gallegos. Sigue como las semanas anteriores, la tendencia a la baja de la **patata** (-11,35 %).

1.1.3. Precios Medios Nacionales de Productos Agrícolas: Gráficos

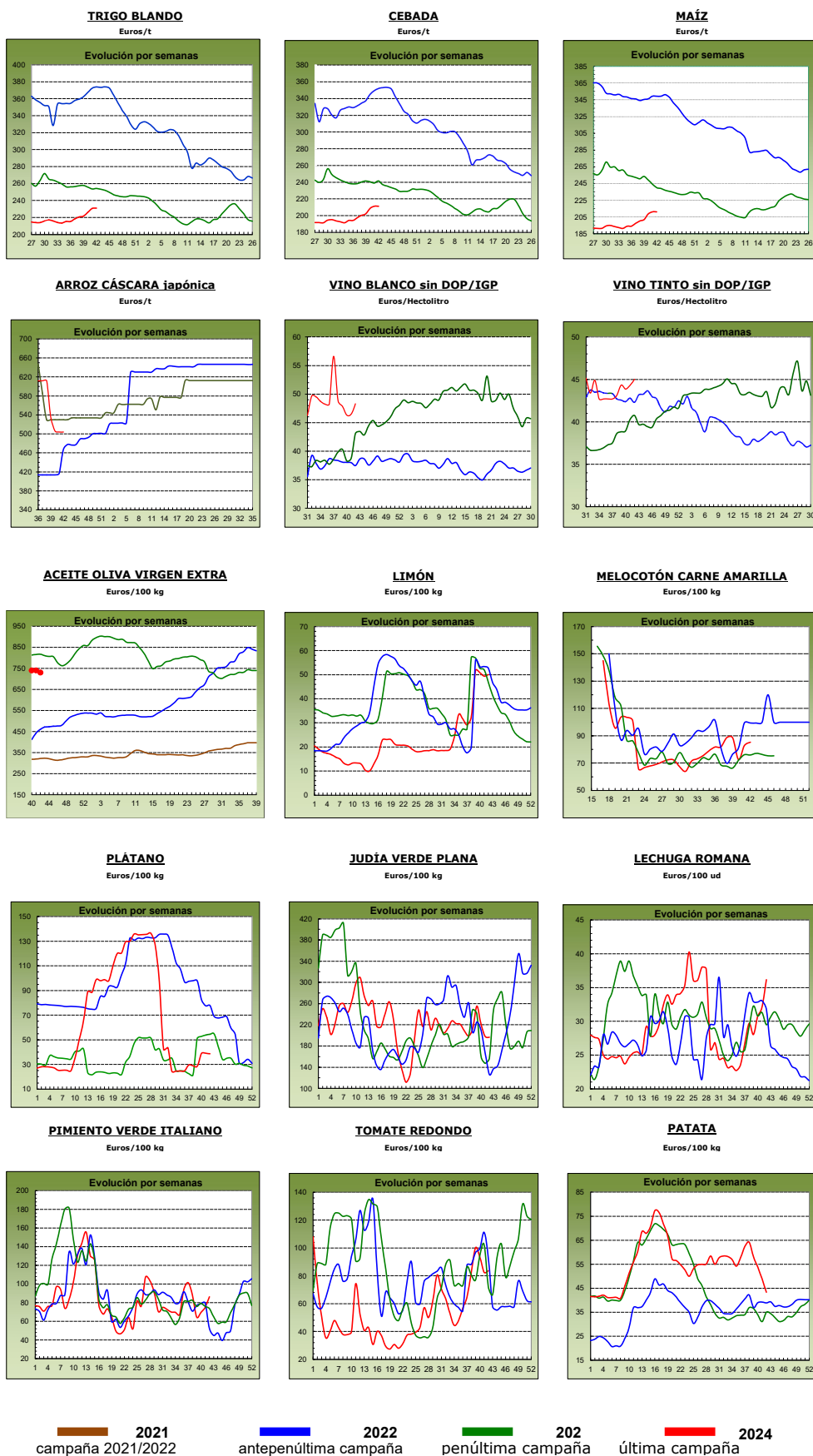

1.2. PRECIOS MEDIOS NACIONALES DE PRODUCTOS GANADEROS

1.2.1. Precios Medios Nacionales de Productos Ganaderos					
PRODUCTOS GANADEROS (especificaciones)		Semana 41 07/10 - 13/10 2024	Semana 42 14/10 - 20/10 2024	Variación semanal euros	Variación semanal %
VACUNO					
(1)	Ternera, 180-300 kilos (€/100 kg canal)	555,41	559,72	4,31	0,78
(1)	Machos de 12 a 24 meses (Clase R) (€/100 kg canal)	573,56	570,62	-2,94	-0,51
(1)	Animales de 8 a 12 meses (Clase R) (€/100 kg canal)	560,28	570,47	10,19	1,82
(1)	Bovino vivo, conjunto categorías (€/100 kg vivo)	294,99	296,29	1,30	0,44
CORDERO					
(1)	Corderos 9-19 kilos (€/100 kg canal)	976,63	983,58	6,95	0,71
(1)	Corderos 12-16 kilos (€/100 kg canal)	926,09	932,42	6,33	0,68
(1)	Corderos Ligeros (12-13 kilos) (€/100 kg canal)	951,63	958,25	6,62	0,70
(1)	Corderos Pesados (13-16 kilos) (€/100 kg canal)	900,55	906,60	6,05	0,67
PORCINO					
(1)	Porcino >60% magro (Clase S) (€/100 kg canal)	211,51	209,55	-1,96	-0,93
(1)	Porcino 60-55% magro (Clase E) (€/100 kg canal)	202,24	202,53	0,29	0,14
(1)	Porcino 55-50% magro (Clase U) (€/100 kg canal)	211,47	209,08	-2,39	-1,13
(1)	Porcino 50-45% magro (Clase R) (€/100 kg canal)	210,90	207,94	-2,96	-1,40
(1)	Lechón 20 kg (€/unidad)	52,36	52,36	0,00	0,00
POLLO					
(2)	Pollo, media de canales del 83% y 65% rdto. (€/100 kg canal)	227,38	227,36	-0,02	-0,01
(2)	Pollo P10 (83% rdto.) (€/100 kg canal)	213,53	213,15	-0,38	-0,18
(2)	Pollo P90 (65% rdto.) (€/100 kg canal)	228,09	228,09	0,00	0,00
(2)	Pollo: Cuartos traseros (€/100 kg)	221,15	221,63	0,48	0,22
(2)	Pollo: Filete de pechuga (€/100 kg)	489,02	489,43	0,41	0,08
HUEVOS (*)					
(3)	Huevos tipo jaula acondicionada, media Clase L y M (€/100 kg)	201,19	205,44	4,25	2,11
(3)	Huevos tipo jaula acondicionada - Clase L (€/docena)	1,65	1,68	0,03	1,82
(3)	Huevos tipo jaula acondicionada - Clase M (€/docena)	1,39	1,43	0,04	2,88
(3)	Huevos tipo gallina suelta en gallinero, media Clase L y M (€/100 kg)	216,50	219,58	3,08	1,42
(3)	Huevos tipo gallina suelta en gallinero - Clase L (€/docena)	1,76	1,78	0,02	1,14
(3)	Huevos tipo gallina suelta en gallinero - Clase M (€/docena)	1,51	1,54	0,03	1,99
(3)	Huevos tipo campero, media Clase L y M (€/100 kg)	240,56	240,80	0,24	0,10
(3)	Huevos tipo campero - Mezcla Clase L y M (€/docena)	1,82	1,82	0,00	0,00
(3)	Huevos Ecológicos, media Clase L y M (€/100 kg)	335,57	335,87	0,30	0,09
(3)	Huevos Ecológicos - Clase L (€/docena)	2,62	2,62	0,00	0,00
(3)	Huevos Ecológicos - Clase M (€/docena)	2,46	2,46	0,00	0,00
CONEJO					
(4)	Conejo 1,8-2,2 kilo,vivo (€/100 kg)	244,16	249,64	5,48	2,24
LECHE Y PRODUCTOS LÁCTEOS					
(6)	Suero de leche en polvo (€/100 kg)	89,11	79,21	-9,90	-11,11
(6)	Mantequilla sin sal (formato 25 kg) (€/100 kg)	905,39	937,83	32,44	3,58
(6)	Nata 30% materia grasa (a granel) (€/100 kg)	289,08	288,68	-0,40	-0,14
(5)	Leche cruda de vaca (€/100 kg). Fuente: INFOLAC		Precio agosto 2024: 45,92 €/100 kg		
MIEL Y PRODUCTOS APÍCOLAS					
(7)	Miel multifloral a granel (€/100 kg)		Precio julio 2024: 342,49 €/100 kg		
(7)	Miel multifloral envasada (€/100 kg)		Precio julio 2024: 700,56 €/100 kg		
(7)	Polen a granel (€/100 kg)		Precio julio 2024: 1.110,66 €/100 kg		
(7)	Polen envasado (€/100 kg)		Precio julio 2024: 1.706,82 €/100 kg		

Posición comercial:

- (1) Entrada matadero; (2) Salida muelle matadero; (3) Salida muelle centro de embalaje; (4) Salida granja;
 (5) Precio pagado al ganadero; (6) Precio franco fábrica sin impuestos ni costes; (7) Venta a la industria o mayorista

COMENTARIOS DE MERCADO

- VACUNO (▲▼):** Esta semana se registran subidas generalizadas en las cotizaciones de las **canales de vacuno**, con incrementos en los precios medios de las canales de los animales 8-12 meses (1,82 %) y en los de las canales de las terneras (0,78 %). Por su parte, en los precios de las canales de los machos 12-24 meses se recoge una variación a la baja (-0,51 %). Prosiguen los precios al alza en los **animales vivos** (0,44 %).
- OVINO (▲):** Subida semanal (0,69 %) en el precio medio nacional de las **canales de cordero**.
- PORCINO (▼):** Variación negativa media (-0,83 %) anotada en la cotización semanal de las diferentes clasificaciones de **canales de porcino de capa blanca**. Una semana más, se anotan bajadas de precios en los **porcinos cebados**. Los precios de los **lechones base kg** permanecen invariables una semana más (0,00 %).
- POLLOS (=▲):** Las **canales de pollo** anotan variaciones prácticamente nulas (-0,01 % de variación media). De forma similar, los **cortes de pollo** anotan leves variaciones, en este caso positivas: cuartos traseros (0,22 %) y filetes de pechuga (0,08 %).
- HUEVOS DE GALLINA (▲):** Los precios medios de los huevos registran variaciones positivas independientemente del sistema de cría, siendo más importantes en los **huevos de gallinas criadas en jaulas acondicionadas** (2,11 %) y en los de **gallinas sueltas en el gallinero** del (1,42 %) y menos en los **huevos de gallinas camperas** (0,10 %) y en los **ecológicos** (0,09 %).
- CONEJO (▲):** Semana adicional de tendencias alcistas en el precio del **conejo vivo de granja** (2,24 %).
- PRODUCTOS LÁCTEOS (▼▲):** Tendencias dicotómicas, destacando, de un lado, las bajadas del **suero de leche en polvo** (-11,11 %) y, casi en la estabilidad, de la **nata 30% materia grasa** (-0,14 %), y de otro, el incremento moderado, pero continuado, de la **mantequilla sin sal** (3,58 %).

1.2.2. Precios Medios Nacionales de Productos Ganaderos: Gráficos

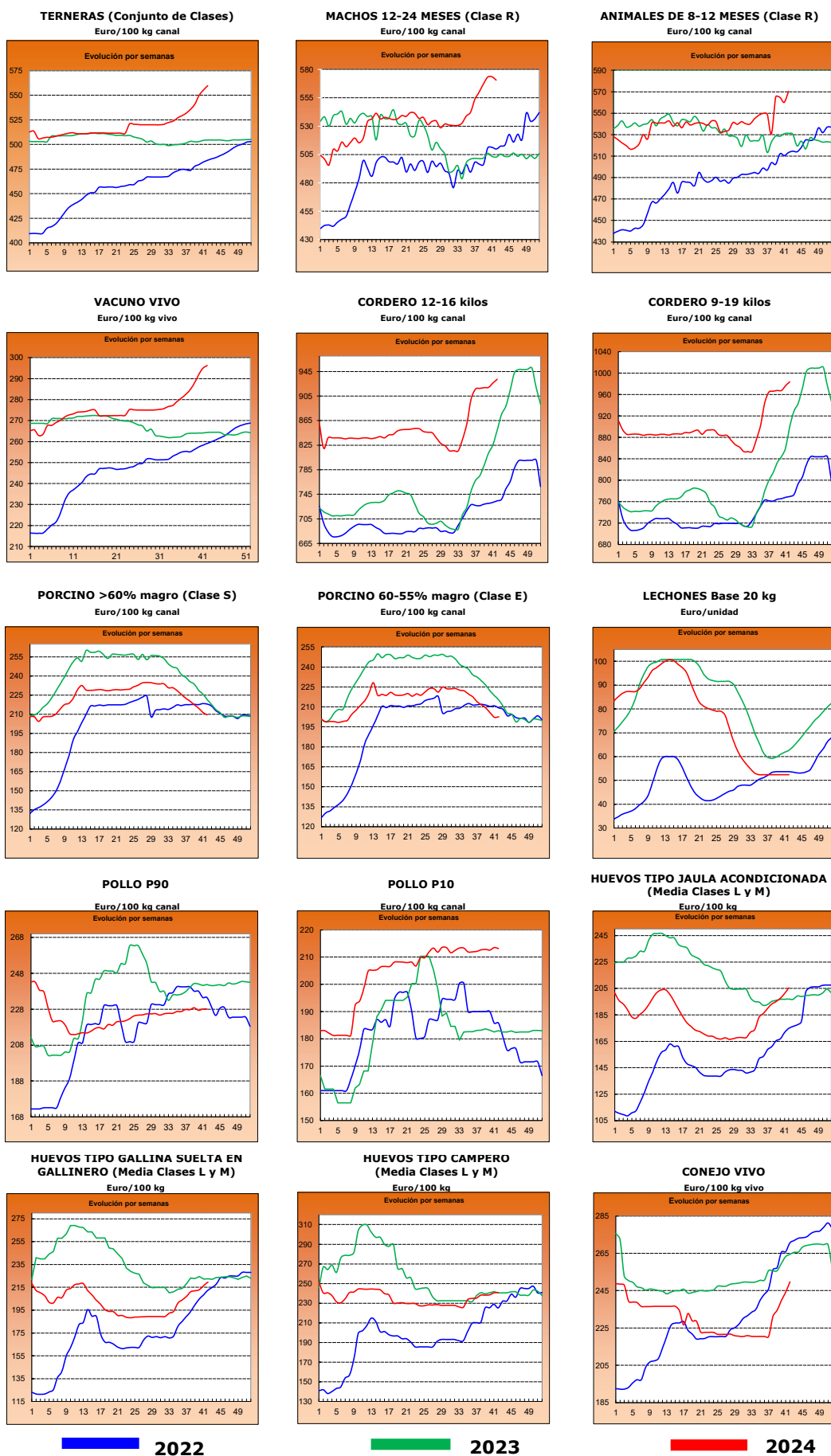

2.- PRECIOS EN MERCADOS REPRESENTATIVOS DE CEREALES, ALFALFA, ARROZ, VINOS, ACEITES Y SEMILLA DE GIRASOL

2.1. PRECIOS EN MERCADOS REPRESENTATIVOS DE CEREALES, ALFALFA Y ARROZ

2.1.1. Precios Medios en Mercados Representativos: Trigo y Alfalfa

Precios en Euro/Tonelada

REGLAMENTO (UE) 2017/1185 DE LA COMISION. Artículo 11, Anexo I. 1. (trigo); Artículo 12 (a), Anexo II.2 (alfalfa)

TRIGO: Salida de almacén cargado o entregado al transformador después de intermediario. Mercancía nacional y/o importada.

ALFALFA: Salida industria deshidratadora

PRODUCTO	MERCADO REPRESENTATIVO	Semana 41 07/10-13/10 2024	Semana 42 14/10-20/10 2024	Variación €
Trigo Blando Panificable	Albacete	228,40	228,60	0,20
	Ávila	235,00	235,00	0,00
	Barcelona	250,00	248,00	-2,00
	Burgos	227,04	227,24	0,20
	Cádiz	230,00	230,00	0,00
	Ciudad Real	221,00	221,00	0,00
	Cuenca	222,00	223,00	1,00
	Guadalajara	235,60	231,60	-4,00
	Huesca	231,00	231,00	0,00
	León	229,20	229,80	0,60
	Lérida	228,00	228,00	0,00
	Madrid	240,00	235,00	-5,00
	Murcia	230,00	230,00	0,00
	Navarra	238,00	240,00	2,00
	Palencia	226,80	227,80	1,00
	Pontevedra	245,00	245,00	0,00
	Salamanca	235,60	236,60	1,00
	Segovia	231,40	228,80	-2,60
	Sevilla	230,00	230,00	0,00
	Soria	228,60	230,80	2,20
Tarragona	230,00	228,00	-2,00	
Toledo	228,00	234,00	6,00	
Valladolid	230,70	233,46	2,76	
Zamora	229,80	230,40	0,60	
Zaragoza	240,00	240,00	0,00	
Trigo Duro	Cádiz	280,00	280,00	0,00
	Córdoba	285,00	285,00	0,00
	Sevilla	280,00	280,00	0,00
	Toledo	253,00	257,00	4,00
	Zaragoza	290,00	290,00	0,00
Alfalfa Balas	Albacete	232,00	232,00	0,00
	Burgos	170,00	170,00	0,00
	Córdoba	160,00	160,00	0,00
	Huesca	200,67	200,67	0,00
	León	290,00	290,00	0,00
	Lérida	188,83	188,00	-0,83
	Navarra	197,50	197,50	0,00
	Palencia	290,00	290,00	0,00
	Sevilla	170,00	170,00	0,00
	Teruel	150,00	150,00	0,00
	Toledo	190,00	190,00	0,00
	Valladolid	284,00	284,00	0,00
	Zamora	210,00	210,00	0,00
Zaragoza	195,00	195,00	0,00	
Alfalfa Pellets	Albacete	226,00	226,00	0,00
	Burgos	175,00	175,00	0,00
	Córdoba	162,00	162,00	0,00
	Huesca	169,00	169,00	0,00
	Lérida	176,67	176,67	0,00
	Navarra	207,50	207,50	0,00
	Palencia	270,00	270,00	0,00
	Sevilla	188,00	188,00	0,00
	Toledo	224,00	224,00	0,00
	Valladolid	312,00	312,00	0,00
	Zamora	175,00	175,00	0,00
	Zaragoza	162,67	162,67	0,00

2.1.2. Precios Medios en Mercados Representativos: Cebada

Precios en Euro/Tonelada

REGLAMENTO (UE) 2017/1185 DE LA COMISION. Artículo 11, Anexo I. 1.

Salida de almacén cargado o entregado al transformador después de intermediario. Mercancía nacional y/o importada.

PRODUCTO	MERCADO REPRESENTATIVO	Semana 41 07/10-13/10 2024	Semana 42 14/10-20/10 2024	Variación €
Cebada Pienso	Albacete	206,20	206,40	0,20
	Ávila	212,00	212,00	0,00
	Burgos	210,00	212,00	2,00
	Cádiz	217,00	219,00	2,00
	Ciudad Real	209,60	209,80	0,20
	Córdoba	210,00	210,00	0,00
	La Coruña	220,00	220,00	0,00
	Cuenca	210,00	210,00	0,00
	Guadalajara	215,60	211,60	-4,00
	Huesca	211,00	213,00	2,00
	León	213,00	213,00	0,00
	Lérida	218,00	215,00	-3,00
	Murcia	217,00	217,00	0,00
	Palencia	210,00	212,00	2,00
	Salamanca	215,00	215,00	0,00
	Segovia	216,00	210,00	-6,00
	Soria	215,00	215,00	0,00
	Teruel	220,00	223,00	3,00
	Toledo	210,80	214,00	3,20
	Valladolid	216,00	218,00	2,00
Zamora	213,00	213,00	0,00	
Zaragoza	220,00	220,00	0,00	
Cebada Malta	Huesca	232,00	232,00	0,00
	Navarra	230,00	230,00	0,00
	Soria	203,00	216,40	13,40
	Zaragoza	235,00	235,00	0,00

2.1.3. Precios Medios en Mercados Representativos: Maíz y Arroz

Precios en Euro/Tonelada

REGLAMENTO (UE) 2017/1185 DE LA COMISION. Artículo 11, Anexo I. 1. Cereales y 2 Arroz

Maíz grano: precios salida de almacén cargado. Mercancía nacional y/o importada.

Arroz cáscara precios salida almacén agricultor o en cooperativa, y arroz blanco precios salida industria

PRODUCTO	MERCADO REPRESENTATIVO	Semana 41 07/10-13/10 2024	Semana 42 14/10-20/10 2024	Variación €
Maíz Grano	Albacete	230,60	230,80	0,20
	Badajoz	245,00	243,00	-2,00
	Cáceres	245,00	243,00	-2,00
	Ciudad Real	240,20	240,20	0,00
	La Coruña	229,00	229,00	0,00
	Gerona	240,00	239,00	-1,00
	Guadalajara	230,00	230,00	0,00
	Huesca	228,00	230,00	2,00
	León	238,20	238,20	0,00
	Lérida	230,00	230,00	0,00
	Madrid	240,00	235,00	-5,00
	Navarra	230,00	230,00	0,00
	Pontevedra	229,00	229,00	0,00
	Salamanca	239,80	239,80	0,00
	Toledo	239,40	240,40	1,00
	Valladolid	242,54	244,14	1,60
Zamora	241,60	243,00	1,40	
Zaragoza	243,00	245,00	2,00	
Arroz cáscara (Indica)	Valencia	400,00	400,00	0,00
Arroz cáscara (Japónica)	Tarragona	500,00	500,00	0,00
	Valencia	500,00	500,00	0,00
	Zaragoza	600,00	600,00	0,00
Arroz blanco (Indica)	Valencia	1150,00	1150,00	0,00
Arroz blanco (Japónica)	Tarragona	1250,00	1250,00	0,00
	Valencia	1230,00	1230,00	0,00
	Zaragoza	670,00	670,00	0,00
Arroz blanco vaporizado	Valencia	1075,00	1075,00	0,00
Arroz partido	Tarragona	525,00	525,00	0,00
	Valencia	515,00	515,00	0,00

2.2. PRECIOS EN MERCADOS REPRESENTATIVOS DE VINOS
--

R. EJECUCIÓN (UE) 2017/1185 DE LA COMISION. Artículo 11, Anexo II. 3.

En €/hectólitro, salida bodega, a granel, pago al contado sin I. V. A.

PRODUCTO	MERCADO REPRESENTATIVO	Semana 41 07/10-13/10 2024	Semana 42 14/10-20/10 2024	Variación €
Vino Blanco sin DOP/IPG	Albacete	60,26	62,50	2,24
	Badajoz	44,14	45,38	1,23
	Ciudad Real	45,31	47,18	1,87
	Toledo	45,99	47,94	1,95
Vino Tinto sin DOP / IPG	Precio de vino tinto referido al producto de 12 puntos de color			
	Albacete	50,14	48,22	-1,92
	Badajoz	--	46,95	--
	Ciudad Real	36,94	35,79	-1,15
	Cuenca	47,78	49,56	1,77
	Murcia	--	57,20	--
	Toledo	41,58	41,81	0,22

2.3. PRECIOS EN MERCADOS REPRESENTATIVOS DE ACEITES Y SEMILLAS DE GIRASOL

Aceites. Precios salida almazara/orujera/refinadora, en €/100 kg, sin I.V.A. Rgto. 2017/1185. Art.11. Anexo I.3.

Semilla de girasol. Precios en almacén del comprador mayorista, en €/t, sin I.V.A. Rgto 2017/1185. Art. 8

PRODUCTO Y ESPECIFICACIONES	MERCADO REPRESENTATIVO	Semana 41 07/10-13/10 2024	Semana 42 14/10-20/10 2024	Variación €
ACEITE DE OLIVA VIRGEN EXTRA Menos de 0,8°	Albacete	710,00	710,00	0,00
	Almería	660,00	660,00	0,00
	Badajoz	725,00	719,00	-6,00
	Cáceres	--	762,00	--
	Cádiz	800,00	800,00	0,00
	Ciudad Real	860,00	861,00	1,00
	Córdoba	731,50	709,00	-22,50
	Cuenca	680,00	661,70	-18,30
	Granada	736,00	725,00	-11,00
	Huelva	727,00	727,00	0,00
	Jaén	732,00	716,50	-15,50
	Málaga	742,50	740,00	-2,50
	Murcia	680,00	680,00	0,00
	Sevilla	748,00	748,00	0,00
Tarragona	740,00	725,00	-15,00	
Toledo	696,00	685,00	-11,00	
Zaragoza	675,00	665,00	-10,00	
ACEITE DE OLIVA VIRGEN De 0,8° a 2°	Albacete	670,00	670,00	0,00
	Badajoz	645,00	640,00	-5,00
	Cádiz	790,00	790,00	0,00
	Ciudad Real	836,00	836,00	0,00
	Córdoba	699,00	679,00	-20,00
	Cuenca	655,00	615,00	-40,00
	Granada	690,00	675,00	-15,00
	Huelva	740,00	740,00	0,00
	Jaén	699,00	679,00	-20,00
	Málaga	696,50	671,50	-25,00
	Murcia	655,00	655,00	0,00
	Sevilla	698,00	678,00	-20,00
	Tarragona	710,00	680,00	-30,00
	Toledo	666,00	645,00	-21,00
Zaragoza	640,00	630,00	-10,00	
ACEITE DE OLIVA LAMPANTE	Albacete	625,00	625,00	0,00
	Badajoz	600,00	600,00	0,00
	Cádiz	758,00	758,00	0,00
	Ciudad Real	814,00	813,50	-0,50
	Córdoba	660,00	622,50	-37,50
	Cuenca	610,00	585,00	-25,00
	Granada	662,50	642,50	-20,00
	Huelva	715,00	715,00	0,00
	Jaén	679,00	651,50	-27,50
	Málaga	682,50	662,50	-20,00
	Murcia	610,00	610,00	0,00
	Sevilla	669,50	654,50	-15,00
	Tarragona	500,00	475,00	-25,00
	Toledo	580,00	585,00	5,00
Zaragoza	610,00	595,00	-15,00	
ACEITE DE OLIVA REFINADO	Córdoba	650,00	620,00	-30,00
	Jaén	648,00	626,50	-21,50
	Sevilla	660,00	640,00	-20,00
	Tarragona	635,00	610,00	-25,00
ACEITE DE ORUJO DE OLIVA CRUDO	Córdoba	226,00	220,00	-6,00
	Jaén	230,00	220,00	-10,00
	Málaga	214,00	216,00	2,00
	Sevilla	230,00	220,00	-10,00
	Tarragona	215,00	205,00	-10,00
	Toledo	215,00	205,00	-10,00
ACEITE DE ORUJO DE OLIVA REFINADO	Sevilla	370,50	358,00	-12,50
PIPA DE GIRASOL Alto oleico	Centro	425,04	432,38	7,33
	Norte	528,88	530,58	1,71
	Sur	437,76	444,23	6,48
PIPA DE GIRASOL Convencional	Centro	402,29	409,63	7,33
	Norte	402,33	406,78	4,45
	Sur	420,11	425,32	5,21

3. PRECIOS DE PRODUCCIÓN DE FRUTAS Y HORTALIZAS EN EL MERCADO INTERIOR

3.1. PRECIOS DE PRODUCCIÓN EN EL MERCADO INTERIOR FRUTAS

3.1.1. Precios de Producción de Frutas en el Mercado Interior:

Precios diarios y Precios Medios Ponderados Semanales en mercados representativos provinciales.

Precios a la salida del centro de acondicionamiento de productos seleccionados, embalados y, en su caso, en palés (€/100 kg peso neto)

CÍTRICOS

PRODUCTO	MERCADO	VARIEDAD O TIPO	CAT.	CALIBRE	DÍA/MES							
					14/10	15/10	16/10	17/10	18/10	19/10	20/10	PMPS
CLEMANTINA	Castellón	Arrufatina	I	1x-3	137,78	134,65	135,01	131,68	127,93	156,51	118,20	132,76
	Castellón	Clemenrubí/PRI23	I	1x-3	--	136,12	130,66	--	--	--	--	135,37
	Valencia	Clemenrubí/PRI23	I	1x-3	160,00	160,00	160,00	160,00	160,00	--	--	160,00
	Castellón	Clemenules	I	1x-3	131,29	131,29	131,29	131,29	131,29	--	--	131,29
	Valencia	Loretina	I	1x-3	100,00	89,25	100,00	100,00	100,00	--	--	91,21
	Castellón	Marisol	I	1x-3	113,59	125,97	113,59	113,59	113,59	149,78	--	119,47
	Valencia	Marisol	I	1x-3	131,70	128,86	126,34	132,96	132,57	--	--	130,33
	Valencia	Orogros	I	1x-3	--	177,09	182,01	161,36	98,75	172,20	--	165,42
	Castellón	Oronules	I	1x-3	142,99	137,15	142,53	141,42	140,15	153,30	175,88	141,44
	Valencia	Oronules	I	1x-3	160,26	157,17	153,05	162,24	145,66	163,21	181,91	154,31
	Huelva	Todas las variedades	I	1x-3	85,00	85,00	85,00	85,00	85,00	--	--	85,00
	Sevilla	Todas las variedades	I	1x-3	79,00	79,00	79,00	79,00	79,00	--	--	79,00
LIMÓN	Alicante	Fino	I	3-4	120,00	121,00	120,00	122,00	120,00	--	--	120,60
	Málaga	Fino	I	3-4	110,00	112,00	111,00	110,00	110,00	--	--	110,62
	Murcia	Fino	I	3-4	130,00	129,00	128,00	130,00	129,00	--	--	129,19
	Alicante	Fino rodrejo	I	3-4	66,24	66,24	66,24	66,24	66,24	--	--	66,24
MANDARINA	Almería	Todas las variedades	I	1-2	90,00	90,00	90,00	90,00	90,00	--	--	90,00
	Huelva	Todas las variedades	I	1-2	110,00	110,00	110,00	110,00	110,00	--	--	110,00
	Sevilla	Todas las variedades	I	1-2	120,00	120,00	120,00	120,00	120,00	--	--	120,00
NARANJA	Castellón	Navelina	I	3-6	90,71	90,71	94,24	90,71	90,37	87,48	86,51	90,95
	Valencia	Navelina	I	3-6	85,00	85,00	85,00	85,00	85,00	--	--	85,00
SATSUMA	Valencia	Clausellina/Okitsu	I	1x-3	81,18	80,01	81,31	80,12	81,81	86,76	--	80,98

FRUTAS DE PEPITA

PRODUCTO	MERCADO	VARIEDAD O TIPO	CAT.	CALIBRE	DÍA/MES							
					14/10	15/10	16/10	17/10	18/10	19/10	20/10	PMPS
MANZANA	Gerona	Fuji	I	65-80	149,38	149,38	149,38	149,38	149,38	--	--	149,38
	Navarra	Fuji	I	65-80	103,00	103,00	103,00	103,00	103,00	--	--	103,00
	Gerona	Gala	I	65-80	123,25	123,25	123,25	123,25	123,25	--	--	123,25
	Lérida	Gala	I	65-80	99,25	98,16	97,26	98,87	99,69	--	--	98,55
	Zaragoza	Gala	I	65-80	85,77	85,77	85,77	85,77	85,77	--	--	85,77
	Gerona	Golden Delicious	I	65-80	118,01	118,01	118,01	118,01	118,01	--	--	118,01
	Lérida	Golden Delicious	I	65-80	97,290	103,860	94,330	98,250	101,910	--	--	98,670
	Navarra	Golden Delicious	I	65-80	95,000	95,000	95,000	95,000	95,000	--	--	95,000
	Zaragoza	Golden Delicious	I	65-80	95,930	95,930	95,930	95,930	95,930	--	--	95,930
	Gerona	Granny Smith	I	65-80	126,950	126,950	126,950	126,950	126,950	--	--	126,950
	Lérida	Granny Smith	I	65-80	88,90	88,90	88,90	88,90	88,90	--	--	88,90
	Zaragoza	Granny Smith	I	65-80	108,90	108,90	108,90	108,90	108,90	--	--	108,90
	Gerona	Red Delicious	I	65-80	140,55	140,55	140,55	140,55	140,55	--	--	140,55
	Zaragoza	Reineta	I	65-80	117,92	117,92	117,92	117,92	117,92	--	--	117,92
	PERA	Lérida	Blanquilla	I	55-60	99,00	99,00	99,00	99,00	99,00	--	--
Navarra		Blanquilla	I	55-60	103,00	103,00	103,00	103,00	103,00	--	--	103,00
Zaragoza		Blanquilla	I	55-60	108,84	108,84	108,84	108,84	108,84	--	--	108,84
León		Conferencia	I	60-65+	80,00	80,00	80,00	80,00	80,00	--	--	80,00
Lérida		Conferencia	I	60-65+	135,44	135,53	135,46	136,53	140,19	--	--	136,38
Zaragoza		Conferencia	I	60-65+	103,05	103,05	103,05	103,05	103,05	--	--	103,05
Lérida		Ercolini	I	50-60	125,01	123,46	124,71	124,99	125,74	--	--	124,70
Lérida		Limonera	I	50-60	118,71	118,74	118,72	118,75	118,73	--	--	118,73
Zaragoza		Limonera	I	50-61	127,55	127,55	127,55	127,55	127,55	--	--	127,55

FRUTAS DE HUESO

PRODUCTO	MERCADO	VARIEDAD O TIPO	CAT.	CALIBRE	DÍA/MES							
					14/10	15/10	16/10	17/10	18/10	19/10	20/10	PMPS
CIRUELA	Lérida	Todos los tipos y variedades	-	35 mm ó superior	160,67	160,67	160,67	160,67	160,67	--	--	160,67
	Zaragoza	Todos los tipos y variedades	-	35 mm ó superior	226,80	226,80	226,80	226,80	226,80	--	--	226,80
MELOCOTÓN	Huesca	Pulpa amarilla	I	A/B	180,00	180,00	180,00	180,00	180,00	--	--	180,00
	Teruel	Pulpa amarilla	I	A/B	116,84	116,84	116,84	116,84	116,83	--	--	116,83
	Zaragoza	Pulpa amarilla	I	A/B	110,94	110,94	110,94	110,94	110,94	--	--	110,94
NECTARINA	Zaragoza	Pulpa amarilla	I	A/B	99,75	99,75	99,75	99,75	99,75	--	--	99,75

OTRAS FRUTAS

PRODUCTO	MERCADO	VARIEDAD O TIPO	CAT.	CALIBRE	DÍA/MES							
					14/10	15/10	16/10	17/10	18/10	19/10	20/10	PMPS
UVA DE MESA	Alicante	Todas las variedades con pepitas	I	-	157,30	157,30	157,30	157,30	157,30	--	--	157,30
	Alicante	Todas las variedades sin pepitas	I	-	276,07	276,07	276,07	276,07	276,07	--	--	276,07
	Murcia	Todas las variedades sin pepitas	I	-	193,12	193,12	193,12	193,12	193,12	--	--	193,12

3.1.2. Precios de Producción de Frutas en el Mercado Interior: Precios Medios Ponderados Semanales Nacionales

Referencia: Reglamento Delegado (UE) 2017/891 de la Comisión, de 13 de marzo (DOUE de 25 de mayo). Art. 55 y Anexo VI
Precios a la salida del centro de acondicionamiento de productos seleccionados, embalados y, en su caso, en palés (€/100kg peso neto)

CÍTRICOS

PRODUCTO	MERCADO	VARIEDAD O TIPO	CAT.	CALIBRE	PRECIO MEDIO PONDERADO SEMANAL NACIONAL Semana 42- 2024: 14/10 -20/10
CLEMENTINA	ESPAÑA	TODAS LAS VARIEDADES	I	1x-3	130,94
LIMÓN	ESPAÑA	TODAS LAS VARIEDADES	I	3-4	126,58
MANDARINA	ESPAÑA	TODAS LAS VARIEDADES	I	1-2	111,78
NARANJA	ESPAÑA	Navelina	I	3-6	85,07
SATSUMA	ESPAÑA	TODAS LAS VARIEDADES	I	1x-3	80,76

FRUTAS DE PEPITA

PRODUCTO	MERCADO	VARIEDAD O TIPO	CAT.	CALIBRE mm	PRECIO MEDIO PONDERADO SEMANAL NACIONAL Semana 42- 2024: 14/10 -20/10
MANZANA	ESPAÑA	Fuji	I	65-80	114,59
	ESPAÑA	Gala	I	65-80	98,35
	ESPAÑA	Golden Delicious	I	65-80	104,39
	ESPAÑA	Granny Smith	I	65-80	108,40
	ESPAÑA	Red Delicious y demás Var. Rojas	I	65-80	140,55
PERA	ESPAÑA	Blanquilla	I	55-60	103,31
	ESPAÑA	Conferencia	I	60-65+	122,79

FRUTAS DE HUESO

PRODUCTO	MERCADO	VARIEDAD O TIPO	CAT.	CALIBRE	PRECIO MEDIO PONDERADO SEMANAL NACIONAL Semana 42- 2024: 14/10 -20/10
CIRUELA	ESPAÑA	Todos los tipos y variedades	-	35 mm ó superior	226,8
MELOCOTÓN	ESPAÑA	Pulpa amarilla	I	A/B	114,08
NECTARINA	ESPAÑA	Pulpa amarilla	I	A/B	99,75

OTRAS FRUTAS

PRODUCTO	MERCADO	VARIEDAD O TIPO	CAT.	CALIBRE	PRECIO MEDIO PONDERADO SEMANAL NACIONAL Semana 42- 2024: 14/10 -20/10
UVA DE MESA	ESPAÑA	Todas las variedades con pepitas	I	-	157,30
	ESPAÑA	Todas las variedades sin pepitas	I	-	222,16

3.2. PRECIOS DE PRODUCCIÓN EN EL MERCADO INTERIOR: PRODUCTOS HORTÍCOLAS

**3.2.1. Precios de Producción de Hortalizas en el Mercado Interior:
Precios diarios y Precios Medios Ponderados Semanales en mercados representativos provinciales.**

Precios a la salida del centro de acondicionamiento de productos seleccionados, embalados y, en su caso, en palés (C/100 kg peso neto)

HORTALIZAS (I)

PRODUCTO	MERCADO	VARIEDAD O TIPO	CAT.	CALIBRE	DÍA/MES							
					14/10	15/10	16/10	17/10	18/10	19/10	20/10	PMPS
ACELGA	Lugo	Todos los tipos y variedades	-	-	200,00	200,00	200,00	200,00	200,00	--	--	200,00
	Madrid	Todos los tipos y variedades	-	-	70,00	70,00	70,00	70,00	70,00	--	--	70,00
	Navarra	Todos los tipos y variedades	-	-	125,00	125,00	125,00	125,00	125,00	--	--	125,00
	Pontevedra	Todos los tipos y variedades	-	-	239,50	239,50	239,50	239,50	239,50	--	--	239,50
AJO	Ciudad Real	Blanco	-	50-60 mm	234,07	227,32	234,09	233,78	233,73	--	--	232,60
	Cuenca	Blanco	-	50-60 mm	170,00	170,00	170,00	170,00	170,00	--	--	170,00
	Toledo	Blanco	-	50-60 mm	216,00	216,00	216,00	216,00	216,00	--	--	216,00
	Ciudad Real	Morado	-	50-80 mm	249,20	249,20	249,20	249,27	249,27	--	--	249,23
	Córdoba	Morado	-	50-80 mm	306,37	297,68	297,68	297,68	297,68	--	--	299,42
	Cuenca	Morado	-	50-80 mm	315,00	271,00	271,00	271,00	271,00	--	--	275,89
	Madrid	Morado	-	50-80 mm	250,00	250,00	250,00	250,00	250,00	--	--	250,00
	Toledo	Morado	-	50-80 mm	245,00	245,00	245,00	245,00	245,00	--	--	245,00
	Albacete	Primavera	-	50-60 mm	265,00	265,00	265,00	265,00	265,00	--	--	265,00
	Ciudad Real	Primavera	-	50-60 mm	218,78	218,78	218,78	219,69	219,69	--	--	219,14
	Córdoba	Primavera	-	50-60 mm	272,97	272,97	272,97	272,97	272,97	--	--	272,97
	Cuenca	Primavera	-	50-60 mm	150,00	150,00	150,00	150,00	150,00	--	--	150,00
	Toledo	Primavera	-	50-60 mm	202,00	202,00	202,00	202,00	202,00	--	--	202,00
ALCACHOFA	Granada	Todos los tipos y variedades	-	-	240,00	--	240,00	--	240,00	--	--	240,00
BERENJENA	Almería	Todos los tipos y variedades	-	-	44,64	39,69	39,07	31,71	30,38	38,88	--	37,07
	Málaga	Todos los tipos y variedades	-	-	80,00	80,00	80,00	80,00	80,00	--	--	80,00
BRÓCOLI	Murcia		-	-	129,00	129,00	120,00	120,00	117,00	--	--	122,13
CALABACÍN	Almería	Todas las variedades	-	14-21 g	146,00	142,50	136,00	131,50	144,50	128,00	--	139,77
	Barcelona	Todas las variedades	-	14-21 g	145,00	145,00	145,00	145,00	145,00	--	--	145,00
	Málaga	Todas las variedades	-	14-21 g	140,00	140,00	140,00	140,00	140,00	--	--	140,00
	Murcia	Todas las variedades	-	14-21 g	150,00	130,00	116,00	116,00	111,00	--	--	125,69
CEBOLLA	Albacete	Todos los tipos y variedades	-	-	17,50	17,50	17,50	17,50	17,50	--	--	17,50
	Burgos	Todos los tipos y variedades	-	-	50,00	50,00	50,00	50,00	50,00	--	--	50,00
	Ciudad Real	Todos los tipos y variedades	-	-	35,12	35,29	35,18	35,34	35,29	--	--	35,24
	Cuenca	Todos los tipos y variedades	-	-	54,00	54,00	54,00	54,00	54,00	--	--	54,00
	Lérida	Todos los tipos y variedades	-	-	29,40	29,40	29,40	29,40	29,40	--	--	29,40
	Madrid	Todos los tipos y variedades	-	-	35,00	35,00	35,00	35,00	35,00	--	--	35,00
	Segovia	Todos los tipos y variedades	-	-	46,00	46,00	46,00	46,00	46,00	--	--	46,00
	Toledo	Todos los tipos y variedades	-	-	92,90	91,00	91,00	90,90	90,90	--	--	91,34
	CHAMPIÑÓN	Albacete	Cerrado	-	30-65 mm	194,30	194,30	194,30	194,30	194,30	--	--
Cuenca	Cerrado	-	30-65 mm	189,44	189,44	189,44	189,44	189,44	--	--	189,44	
La Rioja	Cerrado	-	30-65 mm	337,00	337,00	337,00	337,00	337,00	--	--	337,00	
Navarra	Cerrado	-	30-65 mm	360,00	360,00	360,00	360,00	360,00	--	--	360,00	
COLIFLOR	Barcelona	Todos los tipos y variedades	-	-	145,20	145,20	145,20	145,20	145,20	--	--	145,20
	Ciudad Real	Todos los tipos y variedades	-	-	144,64	143,65	144,50	142,78	142,70	--	--	143,65
	Granada	Todos los tipos y variedades	-	-	146,08	146,08	146,08	146,08	146,08	--	--	146,08
	La Rioja	Todos los tipos y variedades	-	-	84,25	84,25	84,25	84,25	84,25	--	--	84,25
	Toledo	Todos los tipos y variedades	-	-	113,00	113,00	113,00	113,00	113,00	--	--	113,00
COL-REPOLLO	Málaga	Hoja lisa	-	-	80,00	80,00	80,00	80,00	80,00	--	--	80,00
	Barcelona	Todos los tipos y variedades	-	-	112,27	112,27	112,27	112,27	112,27	--	--	112,27
	La Coruña	Todos los tipos y variedades	-	-	300,00	300,00	300,00	300,00	300,00	--	--	300,00
	León	Todos los tipos y variedades	-	-	52,00	52,00	52,00	52,00	52,00	--	--	52,00
	Lugo	Todos los tipos y variedades	-	-	141,00	141,00	141,00	141,00	141,00	--	--	141,00
	Madrid	Todos los tipos y variedades	-	-	90,00	90,00	90,00	90,00	90,00	--	--	90,00
	Orense	Todos los tipos y variedades	-	-	141,00	141,00	141,00	141,00	141,00	--	--	141,00
	Pontevedra	Todos los tipos y variedades	-	-	198,65	198,65	198,65	198,65	198,65	--	--	198,65
	Segovia	Todos los tipos y variedades	-	-	60,00	60,00	60,00	60,00	60,00	--	--	60,00

Precios a la salida del centro de acondicionamiento de productos seleccionados, embalados y, en su caso, en palés (C/100 kg peso neto)

HORTALIZAS (y II)

PRODUCTO	MERCADO	VARIEDAD O TIPO	CAT.	CALIBRE	DÍA/MES								
					14/10	15/10	16/10	17/10	18/10	19/10	20/10	PMPS	
ESPINACA	Segovia	--	-	-	50,00	50,00	50,00	50,00	50,00	--	--	50,00	
JUDÍA VERDE	Almería	Plana	-	-	293,75	320,50	359,75	344,50	323,75	311,00	--	323,78	
	Barcelona	Plana	-	-	417,50	417,50	417,50	417,50	417,50	--	--	417,50	
	Granada	Plana	-	-	410,00	376,00	381,00	329,00	395,00	373,00	--	374,76	
	Málaga	Plana	-	-	360,00	360,00	360,00	360,00	360,00	--	--	360,00	
	Pontevedra	Plana	-	-	532,50	532,50	532,50	532,50	532,50	--	--	532,50	
	Lérida	Todos los tipos y variedades	-	-	488,00	488,00	488,00	488,00	488,00	--	--	488,00	
LECHUGA	Murcia	Baby	I	-	90,00	80,00	80,00	90,00	90,00	--	--	85,91	
	Murcia	Iceberg	I	400g y +	110,00	100,00	110,00	110,00	124,00	--	--	111,24	
	Murcia	Romana	I	-	90,00	90,00	100,00	100,00	105,00	--	--	98,00	
	Lérida	Todos los tipos y variedades	I	-	79,47	79,47	79,47	79,47	79,47	--	--	79,47	
	Navarra	Todos los tipos y variedades	I	-	180,00	180,00	180,00	180,00	180,00	--	--	180,00	
	Segovia	Todos los tipos y variedades	I	-	60,00	60,00	60,00	60,00	60,00	--	--	60,00	
	Toledo	Todos los tipos y variedades	I	-	56,50	56,50	56,50	56,50	56,50	--	--	56,50	
	Toledo	Todos los tipos y variedades	-	-	75,30	75,90	75,30	75,30	75,30	--	--	75,42	
PEPINO	Almería	De Almería	-	-	80,78	73,22	69,20	63,32	63,15	64,05	--	67,56	
	Granada	De Almería	-	-	100,00	93,00	91,00	88,00	86,00	87,00	91,00	92,43	
	Almería	Español	-	-	72,00	88,00	100,00	97,00	115,00	116,00	--	93,59	
	Madrid	Español	-	-	90,00	90,00	90,00	90,00	90,00	--	--	90,00	
	Murcia	Español	-	-	115,00	115,00	110,00	110,00	155,00	--	--	120,69	
	Barcelona	Variedades rugosas	-	-	94,00	94,00	94,00	94,00	94,00	--	--	94,00	
	Almería	Cuadrado Color (rojo o amarillo)	I	70 mm y +	165,38	168,88	151,06	148,09	144,85	145,15	--	153,96	
PIMIENTO	Granada	Cuadrado Color (rojo o amarillo)	I	70 mm y +	235,98	--	--	224,25	219,00	--	--	228,27	
	Almería	Cuadrado Verde	I	70 mm y +	96,68	98,50	88,71	70,76	85,00	52,94	--	83,81	
	Granada	Cuadrado Verde	I	71 mm y +	199,00	--	--	199,00	199,00	--	--	199,00	
	Almería	Italiano Verde	I	40 mm y +	109,00	114,00	136,00	129,00	126,00	105,00	--	117,42	
	La Coruña	Italiano Verde	I	40 mm y +	490,00	490,00	490,00	490,00	490,00	--	--	490,00	
	Málaga	Italiano Verde	I	40 mm y +	140,00	140,00	140,00	140,00	140,00	--	--	140,00	
	Orense	Italiano Verde	I	40 mm y +	438,00	438,00	438,00	438,00	438,00	--	--	438,00	
	Pontevedra	Italiano Verde	I	40 mm y +	327,50	327,50	327,50	327,50	327,50	--	--	327,50	
	Ciudad Real	Todos los tipos y variedades	I	-	135,99	135,93	136,57	137,84	137,15	--	--	136,70	
	PUERRO	Barcelona	Todos los tipos y variedades	-	-	155,00	155,00	155,00	155,00	155,00	--	--	155,00
		Navarra	Todos los tipos y variedades	-	-	117,00	117,00	117,00	117,00	117,00	--	--	117,00
		Pontevedra	Todos los tipos y variedades	-	-	189,50	189,50	189,50	189,50	189,50	--	--	189,50
		Segovia	Todos los tipos y variedades	-	-	103,00	103,00	103,00	103,00	103,00	--	--	103,00
Toledo		Todos los tipos y variedades	-	-	171,60	171,60	171,60	171,60	171,60	--	--	171,60	
TOMATE		Almería	Cereza	I	-	--	431,00	396,00	401,00	385,00	381,00	--	399,75
	Granada	Cereza	I	-	186,78	186,78	186,78	186,78	186,78	--	--	186,78	
	Málaga	Cereza	I	-	227,55	227,55	227,55	227,55	227,55	--	--	227,55	
	Murcia	Cereza	I	-	215,00	215,00	245,00	245,00	275,00	--	--	240,59	
	Almería	Racimo	I	-	--	219,00	151,00	191,00	181,00	188,00	--	192,74	
	Barcelona	Racimo	I	-	125,00	125,00	125,00	125,00	125,00	--	--	125,00	
	Almería	Redondo	I	57-100mm	117,00	158,50	175,50	142,50	136,00	177,00	--	151,09	
	Ciudad Real	Redondo	I	57-100mm	134,77	134,81	135,18	136,60	136,80	--	--	135,63	
	Granada	Redondo	I	57-100mm	99,00	99,00	99,00	99,00	99,00	--	--	99,00	
	Málaga	Redondo	I	57-100mm	148,00	148,00	148,00	148,00	148,00	--	--	148,00	
	Murcia	Redondo	I	57-100mm	124,00	124,00	115,00	115,00	105,00	--	--	115,88	
	ZANAHORIA	Segovia	Todos los tipos y variedades	-	-	46,00	46,00	46,00	46,00	46,00	--	--	46,00
		Toledo	Todos los tipos y variedades	-	-	46,20	46,20	46,20	46,20	46,20	--	--	46,20
Valladolid		Todos los tipos y variedades	-	-	43,00	43,00	43,00	43,00	43,00	--	--	43,00	

3.2.2. Precios de Producción de Hortícolas en el Mercado Interior: Precios Medios Ponderados Semanales Nacionales

Referencia: Reglamento Delegado (UE) 2017/891 de la Comisión, de 13 de marzo (DOUE de 25 de mayo). Art. 55 y Anexo VI

Precios a la salida del centro de acondicionamiento de productos seleccionados, embalados y, en su caso, en palés (€/100kg peso neto)

HORTALIZAS

PRODUCTO	MERCADO	VARIEDAD O TIPO	CAT.	CALIBRE	PRECIO MEDIO PONDERADO SEMANAL NACIONAL Semana 42- 2024: 14/10 -20/10
AJO	ESPAÑA	Blanco	-	50-60 mm	208,40
	ESPAÑA	Morado	-	50-80 mm	260,51
	ESPAÑA	Primavera	-	50-60 mm	235,73
BERENJENA	ESPAÑA	Todos los tipos y variedades	-	-	38,85
CALABACÍN	ESPAÑA	Todos los tipos y variedades	-	14-21	139,56
CEBOLLA	ESPAÑA	Todos los tipos y variedades	-	-	29,86
CHAMPIÑÓN	ESPAÑA	Cerrado	-	Medio (30-65 mm)	227,53
COLIFLOR	ESPAÑA	Todos los tipos y variedades	-	-	125,79
COL-REPOLLO	ESPAÑA	Todos los tipos y variedades	-	-	163,03
JUDÍA VERDE	ESPAÑA	Todos los tipos y variedades	-	-	364,07
LECHUGA	ESPAÑA	Todos los tipos y variedades	I	400 g o superior	106,55
MELÓN	ESPAÑA	Todos los tipos y variedades	-	-	75,42
PEPINO	ESPAÑA	Variedades lisas	-	350-500 g	74,96
PIMIENTO	ESPAÑA	Todos los tipos y variedades	I		151,01
PUERRO	ESPAÑA	Todos los tipos y variedades	-	-	106,97
TOMATE	ESPAÑA	Cereza	I	-	241,85
	ESPAÑA	Racimo	I	-	191,24
	ESPAÑA	Redondo	I	57-100mm	132,07
ZANAHORIA	ESPAÑA	Todos los tipos y variedades	-	-	45,85

4. PRECIOS REPRESENTATIVOS DE PRODUCTOS GANADEROS

4.1. PRECIOS REPRESENTATIVOS DE PRODUCTOS GANADEROS: BOVINO

4.1.1. Precios Medios Nacionales de Canales de Bovino Pesado

PRECIO MEDIO NACIONAL (€/100kg Canal) DE CANALES DE BOVINO PESADO SEGÚN MODELO COMUNITARIO
DE CLASIFICACIÓN R 2017/1182, R 2017/1184, RD 815/2018 (Euro/100kg canal)

CATEGORÍA	CLASE DE CONFORMACIÓN Y DE ESTADO DE ENGRASAMIENTO	Semana 41 07/10 - 13/10 2024	Semana 42 14/10 - 20/10 2024	Variación €
Categoría A: Canales de machos jóvenes sin castrar de más de un año y menos de dos	Muy buena y poco cubierta (U-2)	595,31	600,85	5,54
	Muy buena y cubierta (U-3)	592,45	595,49	3,04
	Precio medio ponderado Categoría U	594,45	599,24	4,79
	Buena y poco cubierta (R-2)	576,46	569,18	-7,28
	Buena y cubierta (R-3)	568,94	572,90	3,96
	Precio medio ponderado Categoría R	573,56	570,62	-2,94
	Menos buena y poco cubierta (O-2)	508,46	534,48	26,02
Menos buena y cubierta (O-3)	547,06	521,85	-25,21	
Precio medio ponderado Categoría O	522,79	529,79	7,00	
Categoría D: Canales de hembras que hayan parido	Mediocre y poco cubierta (P-2)	353,01	349,34	-3,67
	Mediocre y cubierta (P-3)	368,84	368,26	-0,58
	Precio medio ponderado Categoría P	355,57	352,50	-3,07
	Buena y cubierta (R-3)	418,14	427,10	8,96
	Buena y grasa (R-4)	497,00	505,22	8,22
	Precio medio ponderado Categoría R	433,45	442,26	8,81
	Menos buena y poco cubierta (O-2)	372,05	390,07	18,02
Menos buena y cubierta (O-3)	396,39	409,68	13,29	
Menos buena y grasa (O-4)	450,47	472,01	21,54	
Precio medio ponderado Categoría O	393,77	409,69	15,92	
Categoría E: Canales de otras hembras (de 12 meses o más)	Muy buena y poco cubierta (U-2)	597,87	604,87	7,00
	Muy buena y cubierta (U-3)	581,00	573,99	-7,01
	Precio medio ponderado Categoría U	586,47	584,01	-2,46
	Buena y poco cubierta (R-2)	571,31	568,21	-3,10
	Buena y cubierta (R-3)	561,51	554,48	-7,03
	Buena y grasa (R-4)	547,85	541,45	-6,40
	Precio medio ponderado Categoría R	562,87	557,01	-5,86
Menos buena y poco cubierta (O-2)	491,58	466,39	-25,19	
Menos buena y cubierta (O-3)	499,84	483,39	-16,45	
Menos buena y grasa (O-4)	502,19	480,39	-21,80	
Precio medio ponderado Categoría O	497,77	478,58	-19,19	
Categoría Z: Canales de animales desde 8 a menos de 12 meses	Muy buena y poco cubierta (U-2)	591,38	591,31	-0,07
	Muy buena y cubierta (U-3)	581,84	573,62	-8,22
	Precio medio ponderado Categoría U	586,13	581,58	-4,55
	Buena y poco cubierta (R-2)	576,52	577,48	0,96
	Buena y cubierta (R-3)	553,72	567,50	13,78
	Precio medio ponderado Categoría R	560,28	570,47	10,19
	Menos buena y poco cubierta (O-2)	505,38	519,31	13,93
Menos buena y cubierta (O-3)	514,89	534,53	19,64	
Precio medio ponderado Categoría O	508,01	523,58	15,57	

4.1.2. Precios Medios Nacionales del Bovino Vivo

R 2017/1182, R 2017/1184 (Euro/100 kg vivo)

BOVINO VIVO	Semana 41 07/10 - 13/10 2024	Semana 42 14/10 - 20/10 2024	Variación €
Machos hasta 480 Kg. vivo	321,05	324,21	3,16
Machos de más de 480 kg. vivo	311,04	312,19	1,15
Hembras que hayan parido	185,31	186,40	1,09
Otras hembras de hasta 380 Kg. vivo	334,33	336,26	1,93
Otras hembras de más de 380 Kg. vivo	296,66	297,46	0,80

4.1.3. Precios Medios Nacionales de Otros Animales de la Especie Bovina

OTROS BOVINOS	Semana 41 07/10 - 13/10 2024	Semana 42 14/10 - 20/10 2024	Variación €
TERNEROS DE 8 DÍAS A 4 SEMANA (Euro/cabeza)			
Macho frisón	126,29	131,80	5,51
Macho cruzado	237,35	241,54	4,19
Hembra frisón	109,34	115,21	5,87
Hembra cruzado	191,20	195,83	4,63
<i>Media ponderada nacional (Euro/Cabeza)</i>	172,93	177,87	4,94
TERNEROS DE 6 HASTA 12 MESES (Euro/100kg vivo)			
Macho frisón (base 200 kg)	251,59	257,90	6,31
Macho cruzado (base 200 kg)	447,74	453,60	5,86
Hembra frisón (base 200 kg)	270,00	270,00	0,00
Hembra cruzado (base 200 kg)	326,90	332,73	5,83
<i>Media ponderada nacional (Euro/100kg vivo)</i>	393,23	399,08	5,85

4.2. PRECIOS REPRESENTATIVOS DE PRODUCTOS GANADEROS: OVINO

4.2.1. Precios Medios Nacionales de Canales de Ovino Frescas o Refrigeradas

R 2017/1182, R 2017/1184 (Euro/100 kg canal)

CORDEROS I Y II	Semana 41 07/10 - 13/10 2024	Semana 42 14/10 - 20/10 2024	Variación €
Corderos I (12 a 13 kg/canal)	951,63	958,25	6,62
Corderos II (13,1 a 16 kg/canal)	900,55	906,60	6,05
<i>Media ponderada</i>	926,09	932,42	6,33

PRECIOS MEDIOS DE CANALES DE OVINO FRESCAS O REFRIGERADAS EN LOS MERCADOS NACIONALES REPRESENTATIVOS

MERCADO REPRESENTATIVO - Cordero 9-19 kg	Semana 41 07/10 - 13/10 2024	Semana 42 14/10 - 20/10 2024	Variación €
Barcelona	1.080,12	1.107,64	27,52
Madrid	1.058,42	1.058,42	0,00
Valencia	903,19	941,14	37,95
Albacete	984,59	984,59	0,00
Extremadura	992,08	992,08	0,00
Segovia	936,54	956,54	20,00
Toledo	971,10	971,10	0,00
Zaragoza	981,47	981,47	0,00
<i>Media ponderada</i>	976,63	983,58	6,95

4.3. PRECIOS REPRESENTATIVOS DE PRODUCTOS GANADEROS: PORCINO

4.3.1. Precios Medios de Canales de Porcino de Capa Blanca

CLASIFICACIÓN EUROP R 2017/1182, R 2017/1184 (Euro/100kg canal)

	Clase S (>60% contenido magro)			Clase E (60%-55% contenido magro)			Clase U (55%-50% contenido magro)		
	Semana 41 07/10 - 13/10 2024	Semana 42 14/10 - 20/10 2024	Variación C	Semana 41 07/10 - 13/10 2024	Semana 42 14/10 - 20/10 2024	Variación C	Semana 41 07/10 - 13/10 2024	Semana 42 14/10 - 20/10 2024	Variación C
PRECIO MEDIO NACIONAL	211,51	209,55	-1,96	202,24	202,53	0,29	211,47	209,08	-2,39

	Clase R (50%-45% contenido magro)			Clase O (45%-40% contenido magro)			Clase P (<40% contenido magro)		
	Semana 41 07/10 - 13/10 2024	Semana 42 14/10 - 20/10 2024	Variación C	Semana 41 07/10 - 13/10 2024	Semana 42 14/10 - 20/10 2024	Variación C	Semana 41 07/10 - 13/10 2024	Semana 42 14/10 - 20/10 2024	Variación C
PRECIO MEDIO NACIONAL	210,90	207,94	-2,96	206,73	209,88	3,15	196,36	195,88	-0,48

4.3.2. Precios Medios en Mercados Representativos Provinciales de Porcino Cebado (*)

MERCADO REPRESENTATIVO	SELECTO (nivel menor de grasa)			NORMAL (nivel normal de grasa)			GRASO (nivel mayor de grasa)		
	Semana 41 07/10 - 13/10 2024	Semana 42 14/10 - 20/10 2024	Variación C	Semana 41 07/10 - 13/10 2024	Semana 42 14/10 - 20/10 2024	Variación C	Semana 41 07/10 - 13/10 2024	Semana 42 14/10 - 20/10 2024	Variación C
Barcelona	-	-	-	1,70	1,68	-0,02	1,67	1,65	-0,02
Huesca	1,66	1,63	-0,03	1,64	1,61	-0,03	1,62	1,59	-0,03
Lleida	1,64	1,62	-0,02	1,63	1,61	-0,02	1,62	1,60	-0,02
Murcia	1,68	1,66	-0,02	1,67	1,65	-0,02	1,66	1,64	-0,02
Pontevedra	1,68	1,64	-0,04	1,65	1,62	-0,03	2,14	2,10	-0,04
Salamanca	1,68	1,62	-0,06	1,64	1,60	-0,04	1,64	1,62	-0,02
Segovia	1,64	1,62	-0,02	1,63	1,61	-0,02	1,90	1,89	-0,01
Zaragoza	1,70	1,68	-0,02	1,66	1,63	-0,03	1,64	1,62	-0,02

(*) En Euro/kg vivo

4.3.3. Precios Medios de Porcino Precoz, Lechones y Otras Calidades

(Euro/100kg vivo)

CERDAS DE DESVIEJE	Semana 41 07/10 - 13/10 2024	Semana 42 14/10 - 20/10 2024	Variación €
Cerdas de Desvieje	73,69	73,69	0,00
CERDOS CEBADOS			
Categoría U	162,83	160,99	-1,84
LECHONES			
Lleida.Base 20kg de peso.	230,00	230,00	0,00
Segovia.Base 20kg de peso.	280,00	280,00	0,00
Media nacional. Calidad Normal. Base 20 kg de	261,81	261,81	0,00

4.3.4. Precios Medios de Porcino: Tronco Ibérico

(Euro/100kg vivo)

TOSTONES	Semana 41 07/10 - 13/10 2024	Semana 42 14/10 - 20/10 2024	Variación €
De 5 a 9 kilos	655,71	638,57	-17,14
De 9 a 12 kilos	915,71	902,86	-12,85
LECHONES			
Lechón Ibérico Cruzado Base 23 kg	521,48	531,80	10,32
MARRANOS			
Marranos Ibéricos de 35 a 60 kg	397,93	397,93	0,00
PRIMALES			
Primales Ibéricos de 60 a 100 kg	380,38	378,86	-1,52
CERDO CEBADO			
Cerdo Cebado (Intensivo)	262,72	263,61	0,89
Cerdo Cebado de Campo (Extensivo)	298,41	299,30	0,89
Cerdo Cebado de Bellota 100% Ibérico	--	--	--
DESVIEJE			
Reproductores de desvieje	191,30	191,30	0,00
REPRODUCTORES			
Reproductores >6 meses	418,00	418,00	0,00
CASTRONAS			
Castronas	126,09	126,09	0,00

Denominaciones de acuerdo con la Norma de Calidad (RD 4/2014)

Para información sobre precios de productos agrícolas y ganaderos en otros Estados Miembros de la UE:

<https://agridata.ec.europa.eu/extensions/DataPortal/prices.html>



MINISTERIO
DE AGRICULTURA, PESCA
Y ALIMENTACIÓN